

PADRAO
(CATEGORIA CA)

QDD-A
3x50(3)

PARA LEGENDA, DIAGRAMAS, OBSERVAÇÕES E DETALHES, VER FOLHA 04/06

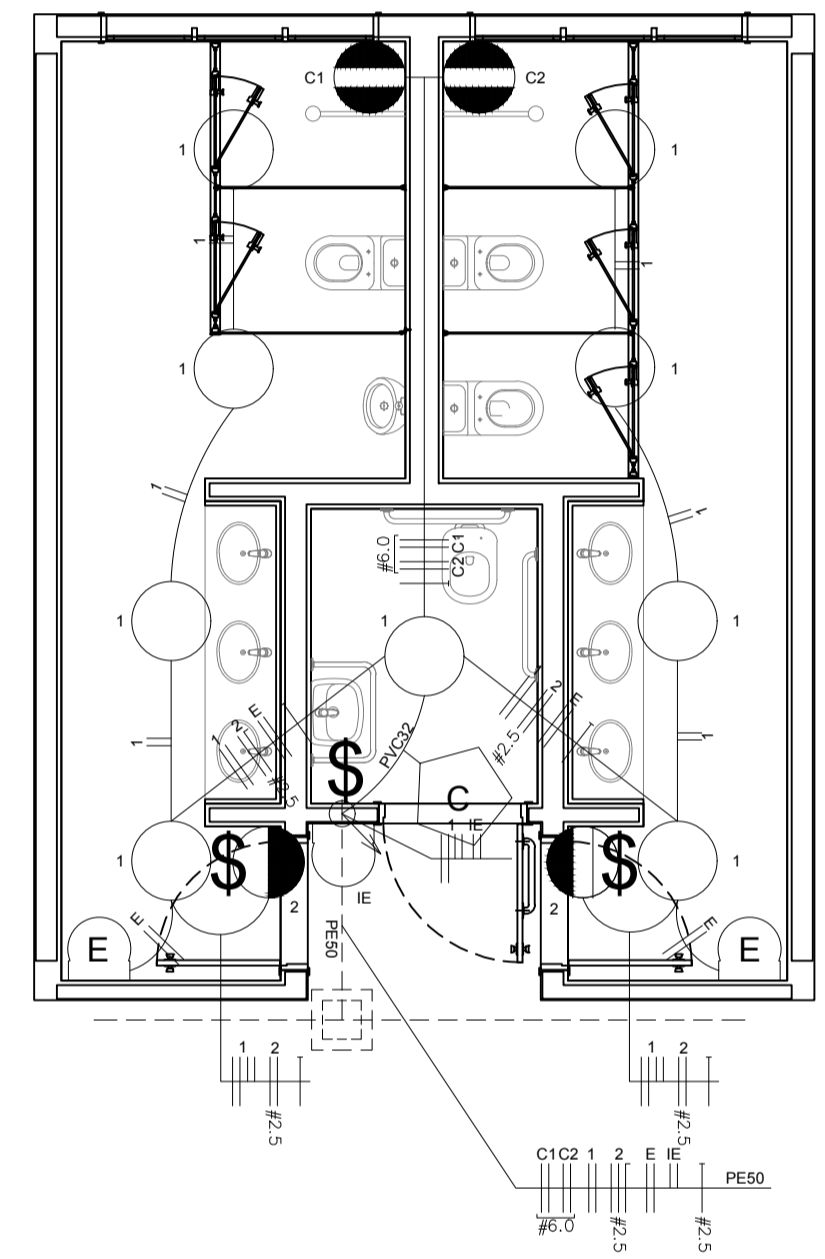

DETALHE 1
DETALHE ELÉTRICA SANITÁRIOS PROFESSORES

ESCALA 1:50

Nº	DATA	REVISÃO	RESPONSÁVEL	PROJETADO POR:	PREFEITURA MUNICIPAL DE ILHA COMPRIDA
00	09/2017	PROJETO INICIAL	J.V.M.	JEFFERSON VIEIRA MARTINEZ ENGENHEIRO ELETRICISTA CREA/SP 5060608419 DEPARTAMENTO DE PROJETOS OBRAS E SERVIÇOS	ESTÂNCIA BALNEÁRIA AVENIDA BEIRA MAR 11000 - CEP 11925-000
				DES.: J.V.M. SET./2017	OBRA: CENTRO CULTURAL, ESPORTIVO E DE LAZER
				PROJ.: J.V.M. SET./2017	AVENIDA SÃO PAULO - BAL. ADRIANA - ILHA COMPRIDA/SP
				RESP. TECN.: Caroline Vaz Rodrigues CAU A72611-7	ASSUNTO: PROJETO DE DISTRIBUIÇÃO ELÉTRICA E SPDA FORÇA E LUZ - "MÓDULO II"
					FORMATO: A1
					SERVIÇO: ELÉTRICA
					ESCALA: 1:100
					FL.: 02/06