

DET. INSTALAÇÃO E FIXAÇÃO DE BARRA DE ALUMÍNIO E MINICAPTOR

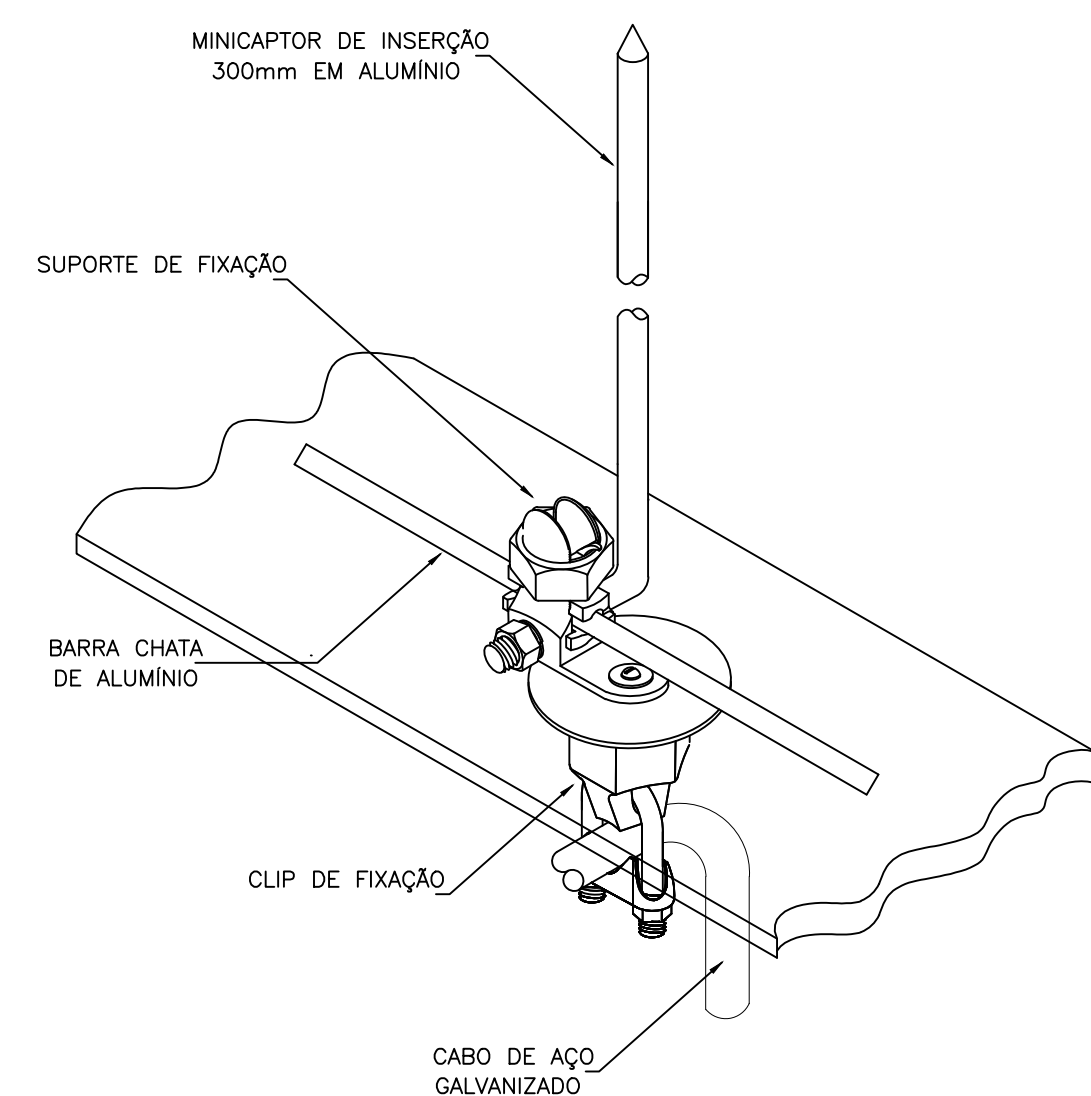

DETALHE GENÉRICO – INTERLIGAÇÃO MINICAPTORxBARRAxDESCIDA SEM ESCALA

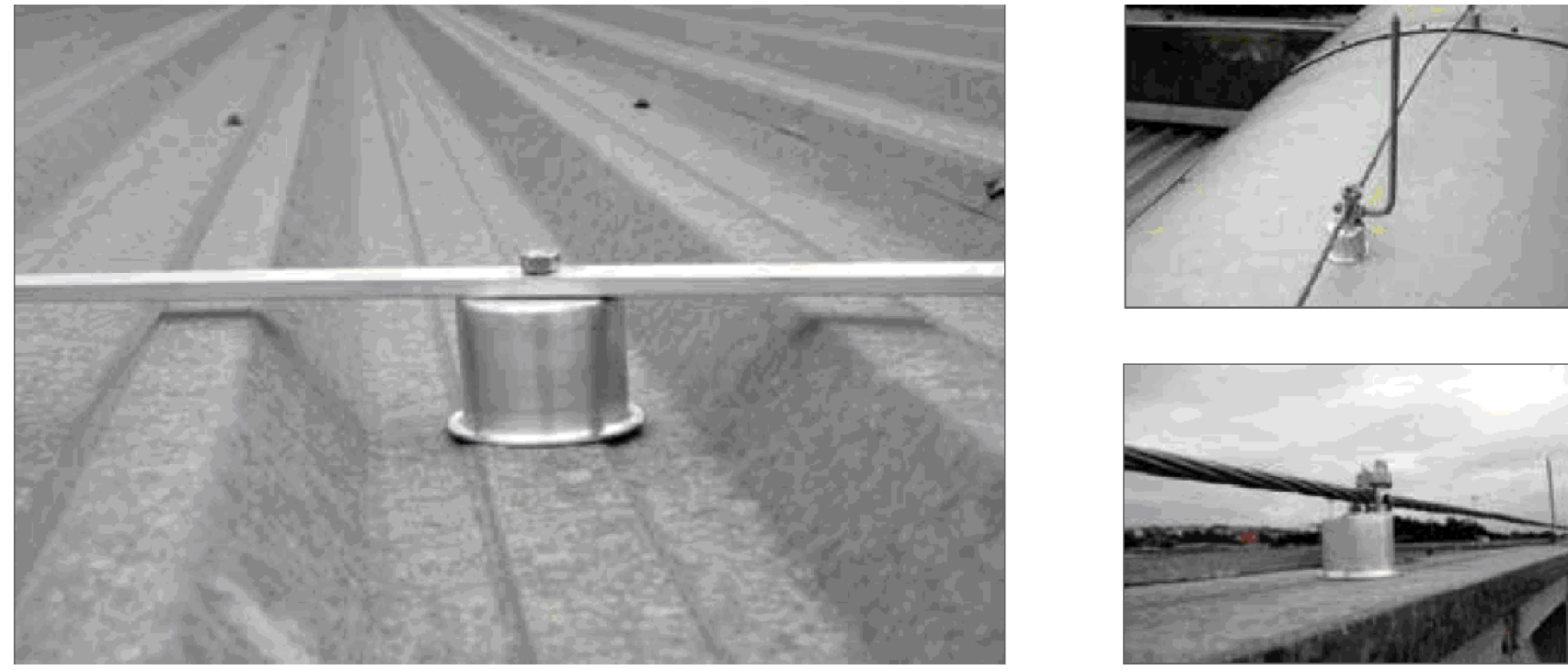
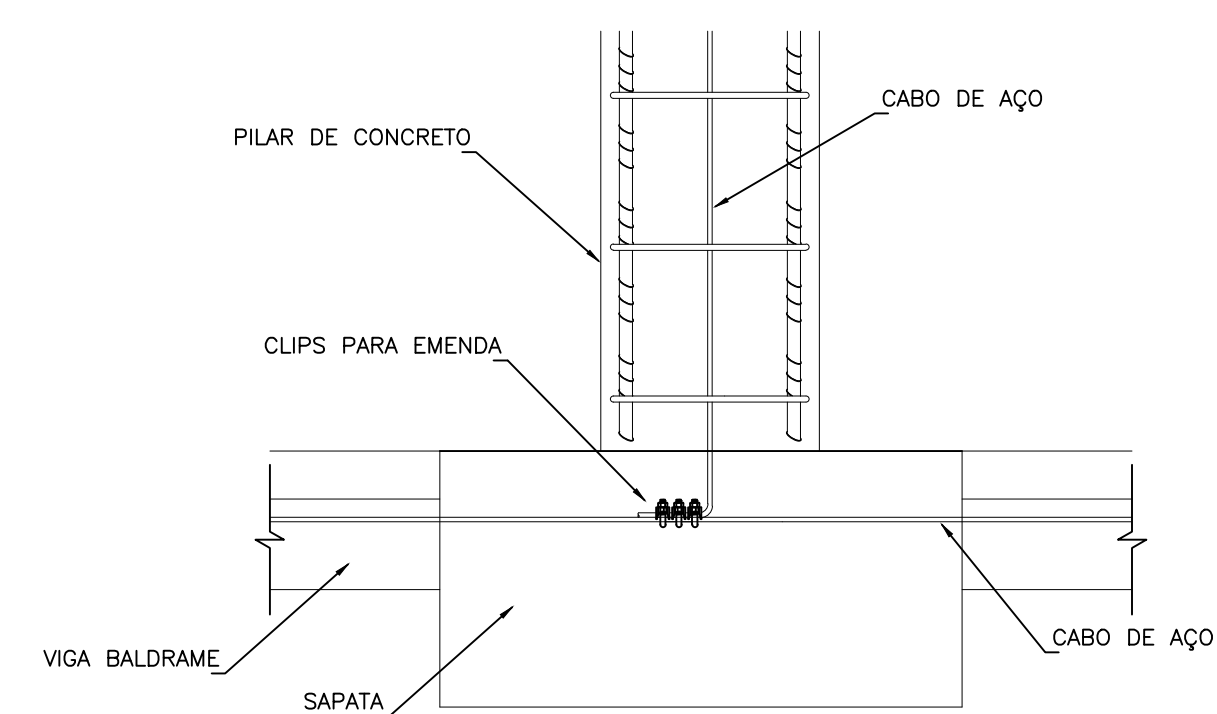

DETALHE GENÉRICO – INTERLIGAÇÕES COM PILARES, VIGAS E FUNDAÇÕES SEM ESCALA

DET. INSTALAÇÃO E FIXAÇÃO DE CABO DE AÇO

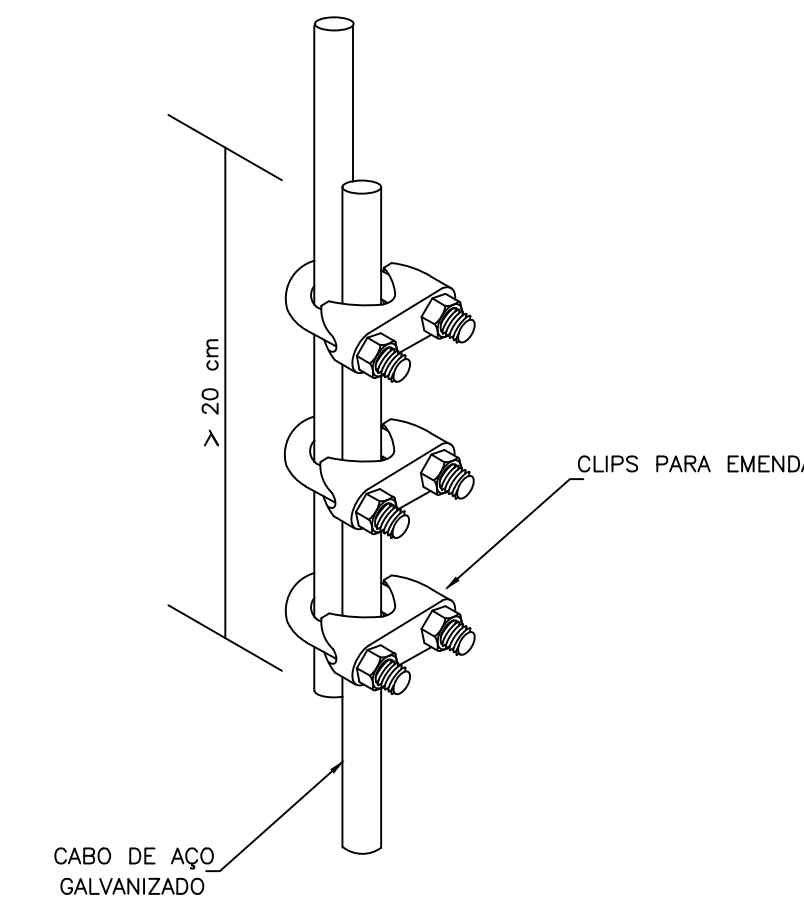
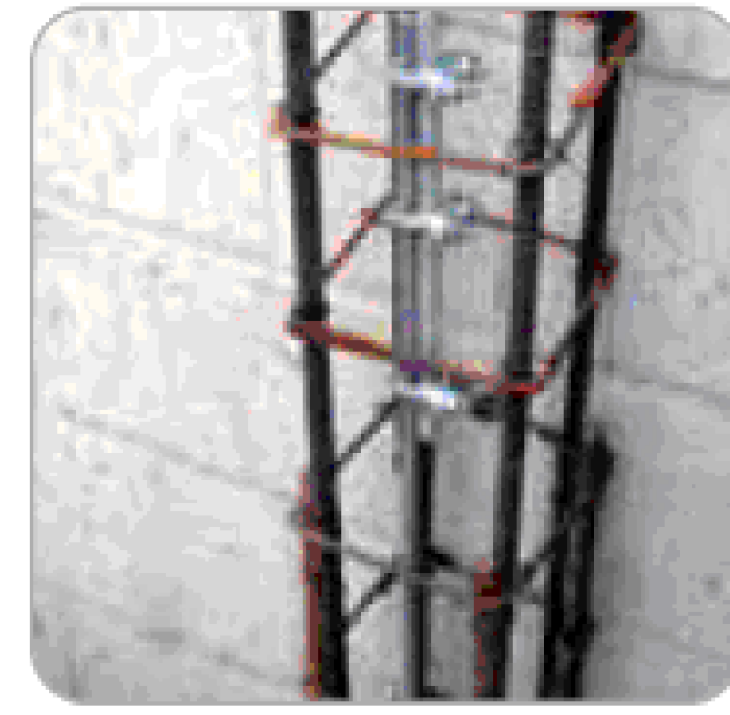

DETALHE GENÉRICO – EMENDA DE CABOS SEM ESCALA

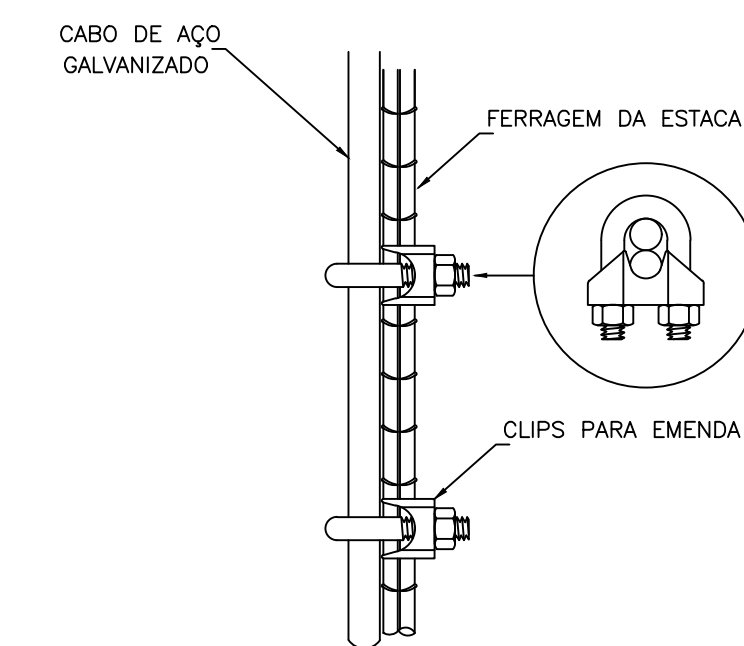

DETALHE GENÉRICO – FIXAÇÃO DO CABO NA FERRAGEM SEM ESCALA

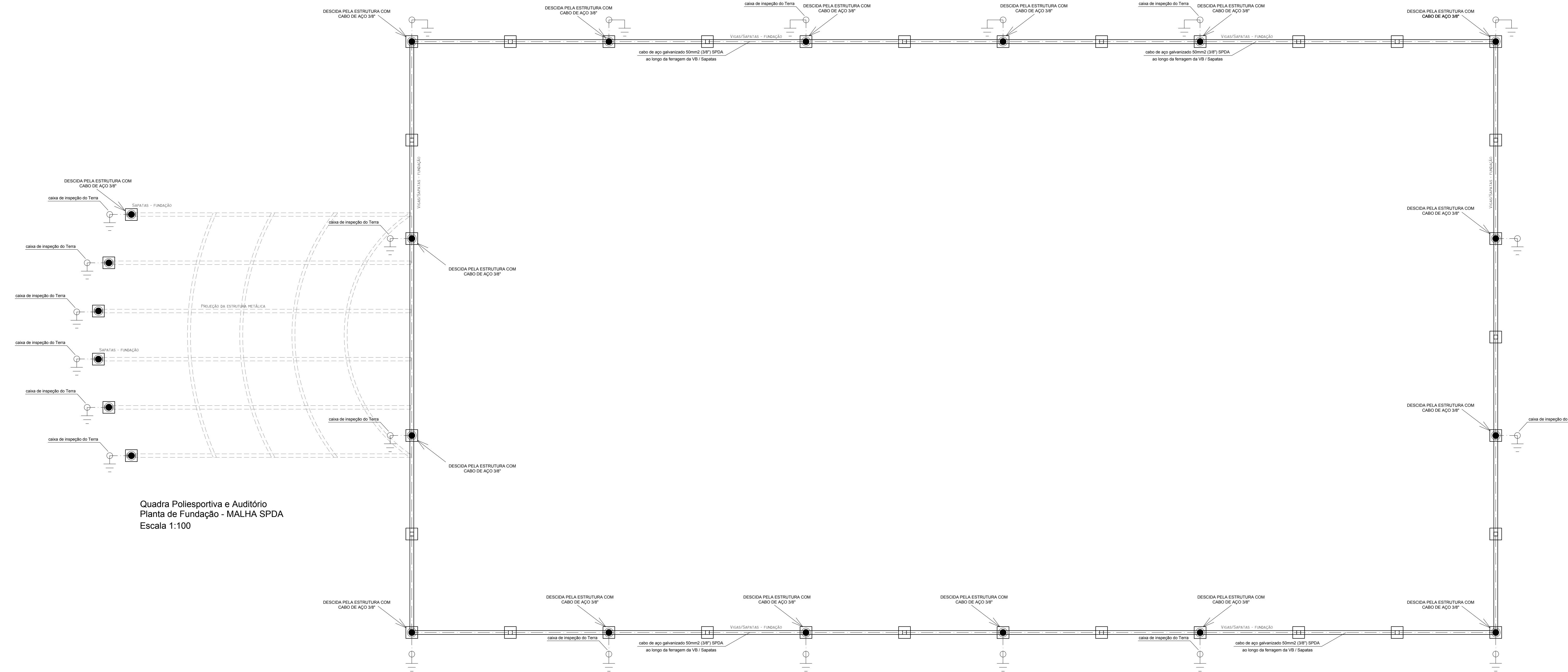

Quadra Poliesportiva e Auditório  
Planta de Fundação - MALHA SPDA  
Escala 1:100

PARA LEGENDA E OBSERVAÇÕES, VER FL. 04/06, PARA DETALHES, VER FL. 06/06

Nº	DATA	REVISÃO	RESPONSÁVEL	PROJETADO POR:	PROJETO DE DISTRIBUIÇÃO ELÉTRICA E SPDA	FORMATO:
00	09/2017	PROJETO INICIAL	J.V.M.	JEFFERSON VIEIRA MARTINEZ ENGENHEIRO ELETRICISTA CREA/SP 5060608419 DEPARTAMENTO DE PROJETOS OBRAS E SERVIÇOS	PREFEITURA MUNICIPAL DE ILHA COMPRIDA ESTÂNCIA BALNEÁRIA AVENIDA BEIRA MAR 11000 – CEP 11925-000	60x140
				DES: J.V.M.	CENTRO CULTURAL, ESPORTIVO E DE LAZER	SERVIÇO: ELÉTRICA
				PROJ: J.V.M.	AVENIDA SÃO PAULO – BAL. ADRIANA – ILHA COMPRIDA/SP	ESCALA: INDICADA
				RESP. TÉCN.: Caroline Vaz Rodrigues	SPDA – FUNDAÇÃO – "MÓDULO I" E DETALHES	FL: 06/06