



TERMO DE REFERÊNCIA

SETOR REQUISITANTE: SECRETARIA MUNICIPAL DE GESTÃO ADMINISTRATIVA – SMGA
RESPONSÁVEL PELA DEMANDA: DANIEL DA SILVEIRA RAMOS.
OBJETO: AQUISIÇÃO DE BANHEIRO SANITÁRIO EM CONTAINER, COM COMPARTIMENTOS: ELE (MASCULINO) - ELA (FEMININO) - PCD (UNISSEX), PARA INSTALAÇÃO NO BOQUEIRÃO SUL. NO MUNICÍPIO DE ILHA COMPRIDA.
ÓRGÃO: MUNICÍPIO DE ILHA COMPRIDA
SETOR DEMANDANTE: SECRETARIA MUNICIPAL DE GESTÃO ADMINISTRATIVA – SMGA

OBJETO

1 - AQUISIÇÃO DE BANHEIRO SANITÁRIO EM CONTAINER, COM COMPARTIMENTOS: ELE (MASCULINO) - ELA (FEMININO) - PCD (UNISSEX), PARA INSTALAÇÃO NO BOQUEIRÃO SUL. NO MUNICÍPIO DE ILHA COMPRIDA.

DAS ESPECIFICAÇÕES E QUANTIDADES E VALOR ESTIMADO

Container MARítimo 6,00 x 2,44 x 2,56 Modelo Dry, o Contêiner Banheiro Combinado + PNE	
Contêiner Banheiro Feminino	
Este modelo conta com:	
<ul style="list-style-type: none">• 02 vasos sanitários com caixas acopladas, proporcionando maior economia de água e praticidade no uso;• Divisórias com portas independentes, garantindo privacidade e organização;• Lavatório;• Fraldário;• Iluminação em LED, que oferece eficiência energética e excelente visibilidade interna;	
Contêiner Banheiro Masculino	
Este modelo conta com:	
<ul style="list-style-type: none">• 2 vasos sanitários com caixas acopladas, proporcionando maior economia de água e praticidade no uso;• Divisórias com portas independentes, garantindo privacidade e organização;• Lavatório;• 02 Mictórios;• Iluminação em LED, que oferece eficiência energética e excelente visibilidade interna;	

Município de Ilha Comprida Estância Balneária



Contêiner PNE

Este modelo conta com:

- **1 vasos sanitários** com caixas acopladas, proporcionando maior economia de água e praticidade no uso;
- **Barras e acessibilidade conforme ABNT**
- **Lavatório**
- **Iluminação em LED**, que oferece eficiência energética e excelente visibilidade interna

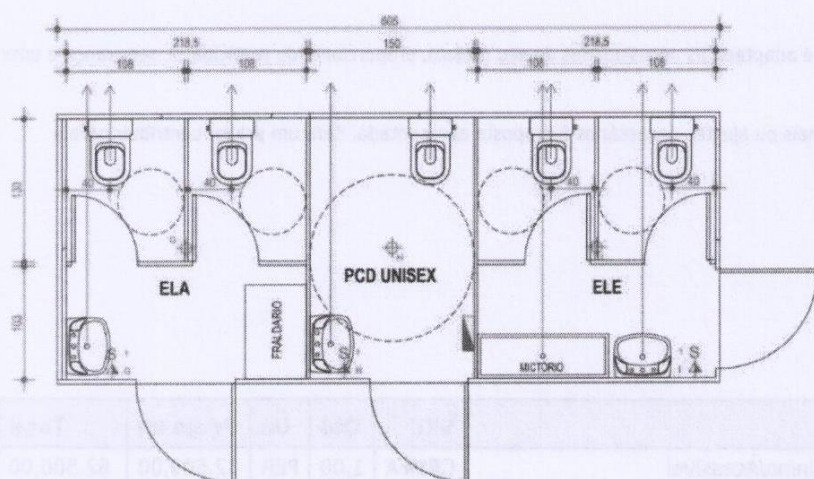

PLANTA BAIXA - SANITÁRIO ELE/ELA/PCD 1 X CTN 6M
ESC.: SEM ESCALA

Itens comum:
Quadro elétrico,

Piso Emborrachado Moeda

Portas em Alumínio Branco

ITEM	QUANT.	DESCRIÇÃO	VALOR MÉDIO
1	01	AQUISIÇÃO DE BANHEIRO SANITÁRIO EM CONTAINER, COM COMPARTIMENTOS: ELE (MASCULINO) - ELA (FEMININO) - PCD (UNISEX), PARA INSTALAÇÃO NO BOQUEIRÃO SUL. NO MUNICÍPIO DE ILHA COMPRIDA	R\$ 62.400,00

JUSTIFICATIVA

A PRESENÇA DE BANHEIROS EM LOCAIS PÚBLICOS DE LAZER, COMO PRAÇAS, PARQUES E ÁREAS RECREATIVAS, É DE FUNDAMENTAL IMPORTÂNCIA PARA GARANTIR CONFORTO, DIGNIDADE E ACESSIBILIDADE À POPULAÇÃO. ESSES



ESPAÇOS SÃO FREQUENTEMENTE UTILIZADOS POR FAMÍLIAS, CRIANÇAS, IDOSOS, TURISTAS E PESSOAS COM NECESSIDADES ESPECIAIS, QUE MUITAS VEZES PASSAM HORAS NESSES AMBIENTES E, PORTANTO, NECESSITAM DE INFRAESTRUTURA BÁSICA ADEQUADA.

DAS ENTREGAS E DO LOCAIS:

NA ADMINISTRAÇÃO REGIONAL BOQUEIRÃO SUL - SECRETARIA MUNICIPAL DE GESTÃO ADMINISTRATIVA – SMGA AV INTERMARES BOQUEIRÃO SUL ILHA COMPRIDA/SP.

OBS: OS PRODUTOS SERÃO VISTORIADOS A FIM DE SE VERIFICAR SE ESTÃO DENTRO DOS PADRÕES EXIGIDOS NO EDITAL.

OS PRODUTOS CUJOS PREÇOS SÃO REGISTRADOS PELO PRESENTE PROCEDIMENTO, DEVERÃO SER ENTREGUES, CONFORME PROGRAMAÇÃO E SOLICITAÇÃO EMITIDA PELA SECRETARIA DEMANDANTE, ATENDENDO ÀS NECESSIDADES DO ÓRGÃO GERENCIADOR; DEVENDO SER ENTREGUES E DESCARREGADOS POR FUNCIONÁRIOS DO FORNECEDOR NOS LOCAIS A SEREM INDICADOS PELA MUNICIPALIDADE, NO PRAZO ACIMA ESTIPULADO, CORRENDO POR CONTA DO FORNECEDOR AS DESPESAS DECORRENTES DE EMBALAGEM, FRETE, CARGA E DESCARGA, SEGUROS, MÃO DE OBRA, ETC.

A **ENTREGA** SERÁ CONFORME PEDIDO DE COMPRA E DEVERÁ SER ENTREGUE NO LOCAL INDICADO, PELO PRAZO DE 60 DIAS A CONTAR DA DATA DO RECEBIMENTO DO MESMO.

POR OCASIÃO DA ENTREGA, A CONTRATADA DEVERÁ COLHER NO COMPROVANTE RESPECTIVO A DATA, O NOME, O CARGO, A ASSINATURA E O NÚMERO DO REGISTRO GERAL (RG), DO SERVIDOR DO CONTRATANTE RESPONSÁVEL PELO RECEBIMENTO.

O FORNECEDOR OBRIGA-SE A FORNECER OS PRODUTOS DE ACORDO COM AS AMOSTRAS (SE FOR O CASO) APRESENTADAS E ESPECIFICAÇÕES CONSTANTES EM SUA PROPOSTA NOS TERMOS DESTES TERMOS DE REFERÊNCIA. O OBJETO DEVERÁ SER ENTREGUE ACOMPANHADO DA RESPECTIVA NOTA FISCAL/FATURA, NO LOCAL E ENDEREÇO A SEREM INFORMADOS PELO SETOR COMPETENTE DO ÓRGÃO GERENCIADOR, QUANDO DA SOLICITAÇÃO DE ENTREGA.



OS PRODUTOS ENTREGUES PELO FORNECEDOR, DEVERÃO DISPOR DE PRAZO DE VALIDADE IGUAL OU SUPERIOR A 70 % DO PRAZO TOTAL DA VALIDADE DO PRODUTO, ESPECIFICADA NA EMBALAGEM, CONTADOS A PARTIR DA ENTREGA DO PRODUTO NO ALMOXARIFADO, A SER CONFERIDO E ACEITO PELO REPRESENTANTE DO ÓRGÃO GERENCIADOR (SE FOR O CASO).

EM CASO DA NÃO ACEITAÇÃO DO OBJETO DESTE PREGÃO, FICA O FORNECEDOR OBRIGADO A RETIRÁ-LO E SUBSTITUÍ-LO IMEDIATAMENTE, CONTADOS DA NOTIFICAÇÃO A SER EXPEDIDA PELO ÓRGÃO GERENCIADOR, OU IMEDIATAMENTE; SOB A PENA DE INCIDÊNCIA NAS SANÇÕES;

AS ENTREGAS DEVERÃO SER REALIZADAS DE ACORDO COM O PEDIDO PARA FORNECIMENTO.

OBS: OS MATERIAIS/PRODUTOS SERÃO VISTORIADOS A FIM DE SE VERIFICAR SE ESTÃO DENTRO DOS PADRÕES EXIGIDOS NO EDITAL E SEM VICIO APARENTE.

OS PRODUTOS CUJOS PREÇOS SÃO REGISTRADOS PELO PRESENTE PROCEDIMENTO, DEVERÃO SER ENTREGUES, CONFORME PROGRAMAÇÃO E SOLICITAÇÃO EMITIDA PELA SECRETARIA, DEVENDO SER ENTREGUES E DESCARREGADOS POR FUNCIONÁRIOS DO FORNECEDOR NO ALMOXARIFADO DO MUNICÍPIO, NO PRAZO ACIMA ESTIPULADO, CORRENDO POR CONTA DO FORNECEDOR AS DESPESAS DECORRENTES DE EMBALAGEM, FRETE, CARGA E DESCARGA, SEGUROS, MÃO DE OBRA, ETC.

A ENTREGA SERÁ CONFORME PEDIDO DE COMPRA E DEVERÁ SER ENTREGUE NO LOCAL INDICADO, IMEDIATO A CONTAR DA DATA DO RECEBIMENTO DO MESMO.

POR OCASIÃO DA ENTREGA, A CONTRATADA DEVERÁ COLHER NO COMPROVANTE RESPECTIVO A DATA, O NOME, O CARGO, A ASSINATURA E O NÚMERO DO REGISTRO GERAL (RG), DO SERVIDOR DO CONTRATANTE RESPONSÁVEL PELO RECEBIMENTO.

O FORNECEDOR OBRIGA-SE A FORNECER OS PRODUTOS DE ACORDO COM AS AMOSTRAS (SE FOR O CASO) APRESENTADAS E ESPECIFICAÇÕES CONSTANTES EM SUA PROPOSTA NOS TERMOS DESTE TERMO DE REFERENCIA.

O OBJETO DA PRESENTE CONTRATAÇÃO, EM CADA UMA DE SUAS PARCELAS, SERÁ RECEBIDO PROVISORIAMENTE PARA EFEITO DE POSTERIOR VERIFICAÇÃO DA SUA CONFORMIDADE COM AS ESPECIFICAÇÕES CONSTANTES NA PROPOSTA DO



FORNECEDOR, BEM COMO A COMPATIBILIDADE COM SUAS AMOSTRAS. O OBJETO DEVERÁ SER ENTREGUE ACOMPANHADO DA RESPECTIVA NOTA FISCAL/FATURA, NO LOCAL E ENDEREÇO A SEREM INFORMADOS PELO SETOR COMPETENTE DO ÓRGÃO GERENCIADOR, QUANDO DA SOLICITAÇÃO DE ENTREGA.

OS PRODUTOS ENTREGUES PELO FORNECEDOR, DEVERÃO DISPOR DE PRAZO DE VALIDADE IGUAL OU SUPERIOR A 70 % DO PRAZO TOTAL DA VALIDADE DO PRODUTO, ESPECIFICADA NA EMBALAGEM, CONTADOS A PARTIR DA ENTREGA DO PRODUTO NO ALMOXARIFADO, A SER CONFERIDO E ACEITO PELO REPRESENTANTE DO ÓRGÃO GERENCIADOR (SE FOR O CASO) .

EM CASO DA NÃO ACEITAÇÃO DO OBJETO DESTE PREGÃO, FICA O FORNECEDOR OBRIGADO A RETIRÁ-LO E SUBSTITUÍ-LO NO PRAZO DE 15(QUINZE) DIAS, CONTADOS DA NOTIFICAÇÃO A SER EXPEDIDA PELO ÓRGÃO GERENCIADOR, OU IMEDIATAMENTE; SOB A PENA APLICAÇÕES DE SANÇÕES PRECISTA NA LEGISLAÇÃO PERTINENTE;

DA GARANTIA DO MATERIAL

OS PRODUTOS FORNECIDOS COMO OBJETO DA PRESENTE CONTRATAÇÃO TERÃO GARANTIA DE QUALIDADE, POR TODO O PERÍODO DE VIGÊNCIA DO CONTRATO OU DOCUMENTO EQUIVALENTE, FICANDO O FORNECEDOR RESPONSÁVEL POR TODOS OS ENCARGOS DECORRENTES DE EVENTUAIS PREJUÍZOS E/OU DANOS AO ORGÃO GERENCIADOR, DESDE QUE DEVIDAMENTE COMPROVADA COMO CAUSA/ORIGEM DO PROBLEMA O PRODUTO FORNECIDO.

DO PRAZO DE VIGÊNCIA:

O PRAZO DE VIGÊNCIA DA CONTRATAÇÃO É DE 12 (DOZE) MESES, CONTADOS DA ASSINATURA DO TERMO DE CONTRATO OU INSTRUMENTO EQUIVALENTE, NA FORMA DO ARTIGO 105 DA LEI Nº 14.133, DE 2021

DOS DIREITOS E DAS OBRIGAÇÕES

DOS DIREITOS

CONSTITUEM DIREITOS DA ORGÃO GERENCIADOR, RECEBER O OBJETO DESTA CONTRATAÇÃO NAS CONDIÇÕES AVENÇADAS E DO FORNECEDOR PERCEBER O VALOR AJUSTADO NA FORMA E NOS PRAZOS CONVENCIONADOS.

DAS OBRIGAÇÕES

CONSTITUEM OBRIGAÇÕES DO ÓRGÃO GERENCIADOR:



A) EFETUAR O PAGAMENTO AJUSTADO;

B) DAR AO FORNECEDOR AS CONDIÇÕES NECESSÁRIAS À REGULAR EXECUÇÃO DO PRESENTE AJUSTE;

C) PRESTAR AO FORNECEDOR TODOS OS ESCLARECIMENTOS NECESSÁRIOS PARA O FORNECIMENTO DOS PRODUTOS, OBJETO DO PRESENTE INSTRUMENTO; E

D) INDICAR O RESPONSÁVEL PELA FISCALIZAÇÃO E ACOMPANHAMENTO DO PRESENTE AJUSTE.

CONSTITUEM OBRIGAÇÕES DO FORNECEDOR:

a) DESCREVER DETALHADAMENTE O PRODUTO OFERTADO, MESMO QUE SEJA IGUAL À DESCRIÇÃO DO EDITAL;

b) ENTREGAR AO ÓRGÃO GERENCIADOR, SOMENTE PRODUTOS CUJO PERÍODO DE VALIDADE SEJA IGUAL OU SUPERIOR A 70 % DO PRAZO TOTAL DA VALIDADE DO PRODUTO INDICADO NA EMBALAGEM, NO MOMENTO DE SUA ENTREGA (SE FOR O CASO);

c) ENTREGAR OS PRODUTOS DE ACORDO COM AS ESPECIFICAÇÕES CONSTANTES DE SUA PROPOSTA E AMOSTRA (SE FOR O CASO), RESPONSABILIZANDO-SE PELA EXATIDÃO DOS FORNECIMENTOS, OBRIGANDO-SE A REPARAR, EXCLUSIVAMENTE ÀS SUAS CUSTAS, TODOS OS DEFEITOS, ERROS, FALHAS, OMISSÕES E QUAISQUER OUTRAS IRREGULARIDADES;

d) PRESTAR GARANTIA PELO PRAZO OFERTADO NA PROPOSTA A PARTIR DO TERMO DE ACEITE DOS ITENS, DURANTE O QUAL CORRERÃO POR SUA CONTA AS DESPESAS DE QUALQUER NATUREZA;

e) PROVER O ADEQUADO TRANSPORTE DOS PRODUTOS, OBJETO DO PRESENTE AJUSTE;

f) O FORNECEDOR DEVERÁ COMPROVAR, NO MOMENTO DA ENTREGA DOS PRODUTOS, A IDENTIDADE E QUALIDADE DE CADA ITEM;

g) MANTER DURANTE TODA A EXECUÇÃO EM COMPATIBILIDADE COM AS OBRIGAÇÕES POR ELE ASSUMIDAS, TODAS AS CONDIÇÕES DE HABILITAÇÃO E QUALIFICAÇÃO EXIGIDAS NO PROCESSO DE COMPRA;

DO ACOMPANHAMENTO E DA FISCALIZAÇÃO

Município de Ilha Comprida Estância Balneária



A EXECUÇÃO DO OBJETO DESTE CONTRATO SERÁ ACOMPANHADA PELA SECRETARIA SOLICITANTE.

A FISCALIZAÇÃO DE QUE TRATA ESTA CLÁUSULA NÃO EXCLUI NEM REDUZ A RESPONSABILIDADE DA CONTRATADA, ATÉ MESMO PERANTE TERCEIRO, POR QUALQUER IRREGULARIDADE, INCLUSIVE RESULTANTE DE IMPERFEIÇÕES TÉCNICAS, EMPREGO DE MATERIAL INADEQUADO OU DE QUALIDADE INFERIOR E, NA OCORRÊNCIA DESTA, NÃO IMPLICA CORRESPONSABILIDADE DA PREFEITURA OU DE SEUS AGENTES E PREPOSTOS.

MAURICIO CIRINO RIBEIRO

DIRETOR DE LICITAÇÕES - SECRETARIA MUNICIPAL DE GESTÃO ADMINISTRATIVA -
SMGA

Município de Ilha Comprida Estância Balneária



MODELO PROPOSTA COMERCIAL

DISPENSAL N° ____/2025

OBJETO: aquisição de banheiro sanitário em container, com compartimentos: ele (masculino) - ela (feminino) - Pcd (unissex), para instalação no Boqueirão Sul. no município de Ilha Comprida.

ÀO MUNICÍPIO DE ILHA COMPRIDA

DADOS DO LICITANTE	
DENOMINAÇÃO:	
CNPJ:	
ENDEREÇO:	
CEP:	FONE:
EMAIL:	

Prezados Senhores:

Apresentamos pelo presente TERMO DE PROPOSTA COMERCIAL, as condições para o *fornecimento* do objeto do certame licitatório referido acima, nos termos e condições mínimas estabelecidos pelo TERMO DE REFERENCIA, no valor unitário e global da tabela abaixo. A apresentação desta proposta será considerada como indicação bastante de que inexistem fatos que impeçam a participação do licitante neste certame.

ITEM	DESCRIÇÃO	QUANTIDADE	UNIDADE	VALOR UNITARIO
01	CONTAINER BANHEIRO COMBINADO - MASCULINO/FEMININO/ACESSÍVEL DE ACORDO COM O TERMO DE REFERENCIA	01	UNIDADE	R\$

- O Prazo de validade da presente proposta será de **60 (sessenta) dias**.
- Pela presente proposta, colocamos nossa empresa a disposição do Órgão Gerenciador, para iniciarmos o fornecimento do objeto do certame, após a A.F. (Autorização de Fornecimento) emitido pelo setor competente do Órgão Gerenciador, nos termos e condições estabelecidas no Edital.
- Condições de pagamento: 30 dias, após a entrega dos materiais e o seu devido aceite.
- DECLARO pela apresentação da presente proposta, sob as penalidades legais, em nome da empresa (abaixo qualificada), pela apresentação da presente proposta, que nos preços dispostos acima, encontram-se incluídos, além do lucro, todos os custos diretos e indiretos, bem como quaisquer outras despesas, inclusive as relativas pagamento transporte das mercadorias até o local de entrega estabelecido pelo Órgão Gerenciador, impostos, tributos de qualquer natureza e todas as demais despesas relacionadas com o fornecimento das mercadorias constantes de nossa proposta, objeto da presente licitação; bem como efetuaremos a substituição imediata e totalmente às nossas expensas, caso as mercadorias apresentem qualquer avaria durante o transporte, ou qualquer outra divergência quanto ao item cotado em nossa proposta.

Local e data _____

Assinatura do Representante

Razão Social da Empresa

Nome Completo do Representante da Empresa

ou

CARIMBO (RAZÃO SOCIAL DA EMPRESA):