

PLANTA BAIXA - INFRAESTRUTURA E PAISAGISMO
Escala: 1/100

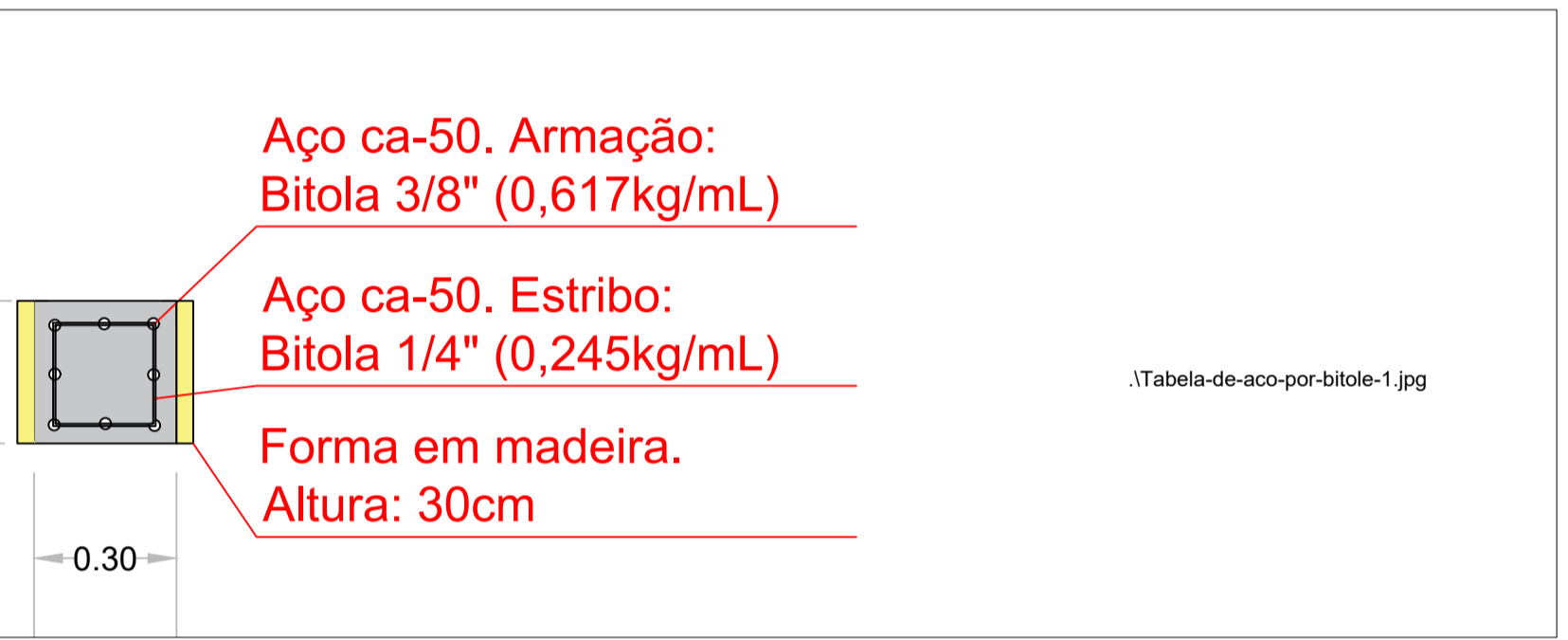

QUADRO DE ÁREAS - CANTEIROS

CANTEIRO	PAISAGISMO - ÁREA EM METRO QUADRADO (M2)	GUIAS - PERÍMETRO EM METRO LINEAR (ML)
CANTEIRO 01	16,80M ²	23,50ML
CANTEIRO 02	0,86M ²	4,49ML
CANTEIRO 03	0,86M ²	4,49ML
CANTEIRO 04	23,58M ²	30,02ML
CANTEIRO 05	22,16M ²	29,55ML
CANTEIRO 06	14,48M ²	25,72ML
CANTEIRO 07	29,78M ²	28,46ML
CANTEIRO 08	18,27M ²	19,01ML
CANTEIRO 09	11,09M ²	16,78ML

QUADRO DE ÁREAS - PAISAGISMO

CANTEIRO	PLANTIO DE GRAMA (M ²)	PLANTIO DE FORRAÇÃO - LÍRIO (M ²)	PLANTIO DE FORRAÇÃO - CLOROFITO (M ²)	PLANTIO DE ÁRVORE - MANAC'DA SERRA (UNIDADE)	PLANTIO DE ÁRVORE - COQUEIRO GERIVÁ (UNIDADE)	PLANTIO - ARBUSTO AZALÉA (UNIDADE)
CANTEIRO 01	16,80M ²					
CANTEIRO 02	0,86M ²					1
CANTEIRO 03	0,86M ²					1
CANTEIRO 04		11,79M ²	11,79M ²			
CANTEIRO 05	22,16M ²					6
CANTEIRO 06	14,48M ²			2		2
CANTEIRO 07	29,78M ²					6
CANTEIRO 08	18,27M ²			2		3
CANTEIRO 09	11,09M ²			1		2

CORTE - CINTA DE AMARRAÇÃO
Escala: 1/15

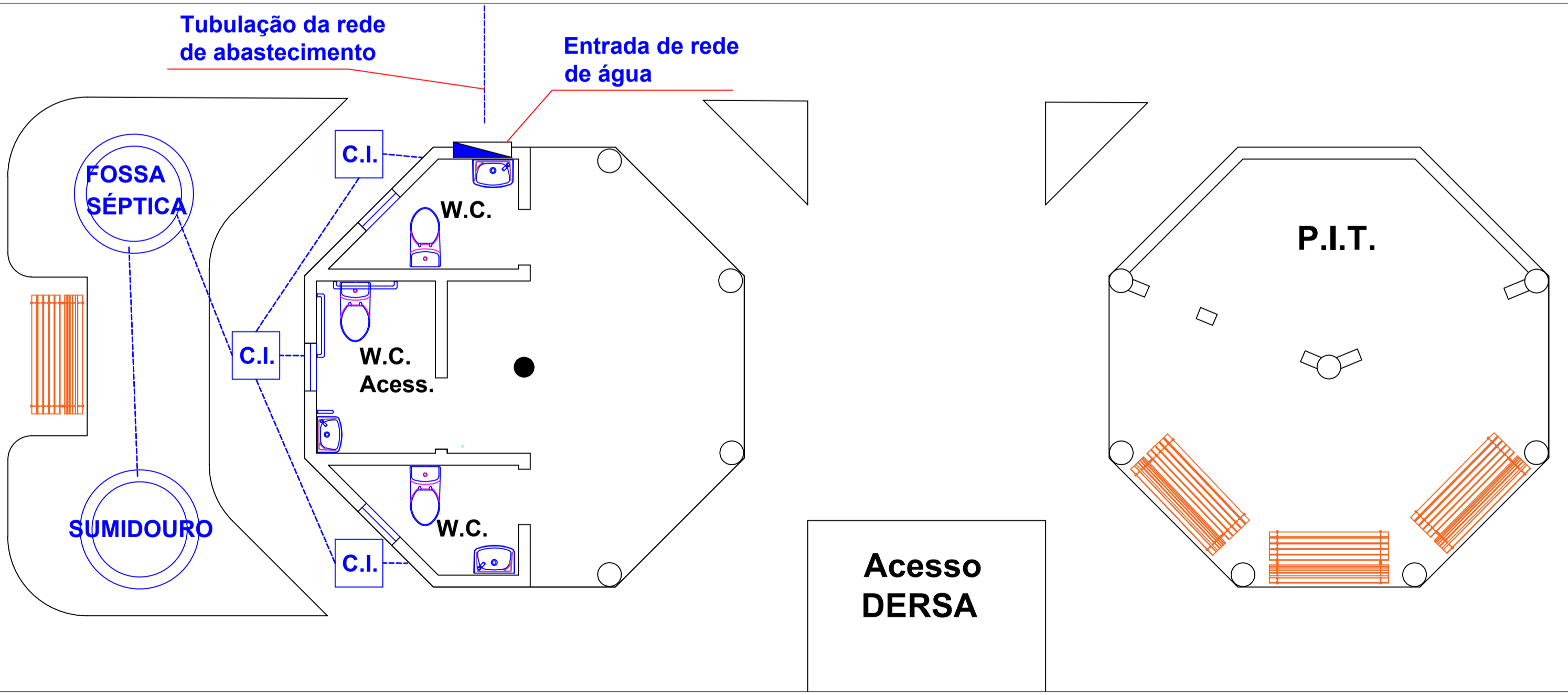

ENTRADA DE REDE DE ÁGUA E ESGOTO
Esquema básico - Escala: 1/50

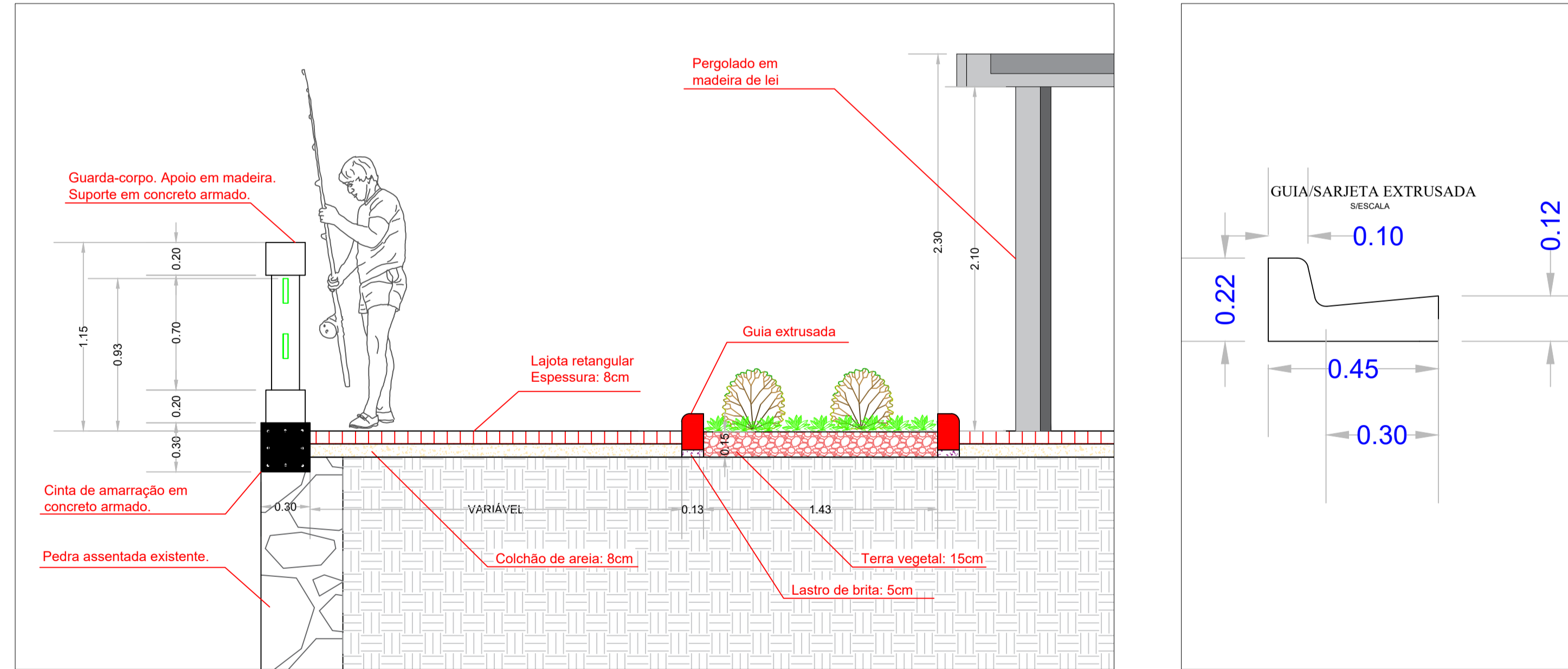

DETALHE DOS EQUIPAMENTOS INSTALADOS
Escala: 1/25

ROBSON DA SILVA LEONEL
PREFEITO MUNICIPAL

ANA LUIZA CARRIEL DE CAMARGO
ENG. CIVIL - CREA/SP 5070612445

PREFETURA MUNICIPAL DA ESTÂNCIA DE CANANÉIA

ASSUNTO: AMPLIAÇÃO E REVITALIZAÇÃO DA ORLA DO BAIRRO ARIRI

LOCAL: RUA URBANO COELHO, BAIRRO ARIRI, CANANÉIA / SP

PROJ.: PREFEITURA MUNICIPAL DA ESTÂNCIA DE CANANÉIA

RESP. TÉCNICO: ANA LUIZA CARRIEL DE CAMARGO
ENG. CIVIL - CREA/SP 5070612445

DATA: 25/11/2022

FOLHA: 3/3

ESCALA: indicada