

REALOCAÇÃO DE BRINQUEDOS EXISTENTES - RETIRAR COM CUIDADO E ARMAZENAR BRINQUEDOS QUE DEVERÃO SER INSTALADOS NA PRAÇA ABRAÃO THAME:

- 1 GANGORRA DUPLA METÁLICA
- 1 ESCORREGADOR DE PLÁSTICO E METAL.
- 1 BALANÇO DUPLO METÁLICO
- 1 GIRA-GIRA EM FERRO, ASSENTOS DE MADEIRA

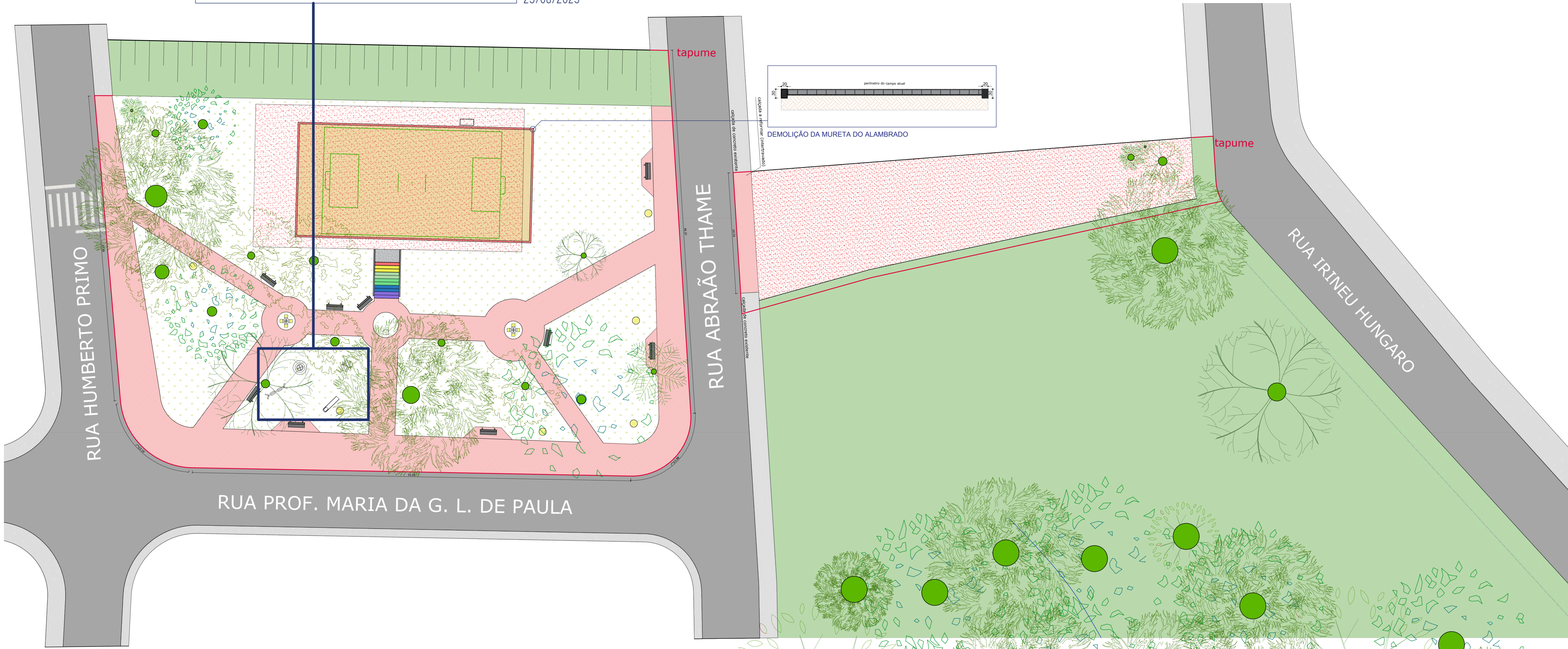

FOTOS DOS BRINQUEDOS EXISTENTES
25/08/2025



PLANTA DE DEMOLIÇÃO
ESCALA:: 1:200

LEGENDA

- DEMOLIÇÃO
- LIMPEZA DE TERRENO
- CONTORNO TAPUME



PROJETO ARQUITETÔNICO

FOLHA 2/7 REV-01

PROJETO REFORMA DA PRAÇA SANTO MARSON E ÁREA ABRAÃO THAME - BAIRRO PAULISTA
 PROPRIETÁRIO: PREFEITURA DE BOITUVA
 LOCAL: JD. SANTA CRUZ
 ENDEREÇO: RUA ABRAÃO THAME - JD. SANTA CRUZ, BOITUVA - SP

LOCALIZAÇÃO (S/ ESCALA)



A APROVAÇÃO DESTES PROJETO POR PARTE DA PREFEITURA NÃO IMPLICA NO DIREITO DE PROPRIEDADE DO IMÓVEL

assinado digitalmente
EDSON JOSÉ MARCUSSO
Prefeito Municipal de Boituva

assinado digitalmente
BRUNA XAVIER DOMINGUES
ARQUITETA E URBANISTA
RESPONSÁVEL TÉCNICO
CAD/SIP: AN20204-4

QUANTITATIVO

PRACA SANTO MARSON	UN	QUANTIDADE
ALCANTARAL - CONCRETO	M ²	224,79
CALDEIRA - C/UM EXISTENTE	M	150,66
MURETA DO ALAMBRAO	M ²	116,26
LIMPEZA DO TERRENO - F/ COBERTURA DA GRAMA	M ²	273,32
RENOVAÇÃO DA CALDEIRA PARA SAPINIS	M ²	570,72

QUANTITATIVO

PRACA ABRAÃO THAME	UN	QUANTIDADE
ALCANTARAL - CONCRETO	M ²	224,79
CALDEIRA - C/UM EXISTENTE	M	150,66
LIMPEZA DO TERRENO	M ²	610,00

QUANTITATIVO

TAPUME - h=1,90m	UN	QUANTIDADE
PRACA SANTO MARSON	M	164,68
PRACA ABRAÃO THAME	M	90,59



DETALHE FAIXA ELEVADA - DRENAGEM S/ ESCALA

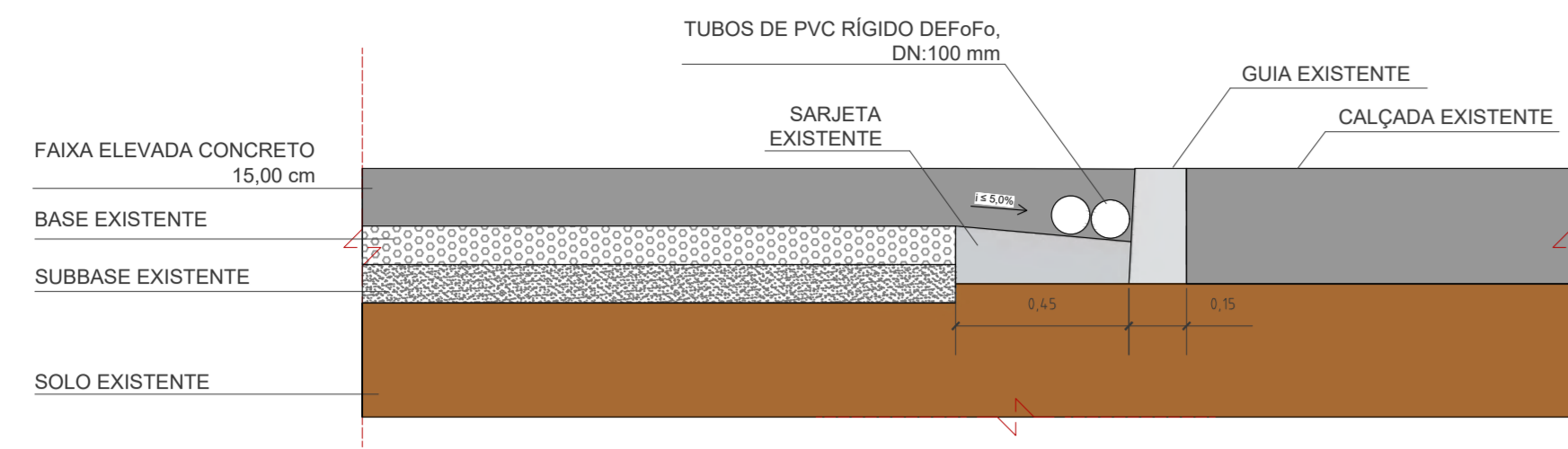

Nota: Durante a execução, os tubos devem estar posicionados unidos entre si e rente à guia existente, de forma que, no momento do lançamento do concreto, permaneçam travados e não se destaquem dessa posição. É fundamental que os tubos de drenagem localizados sobre a sarjeta permaneçam desobstruídos durante todo o processo.

LARGURA DA VIA - SARJETA

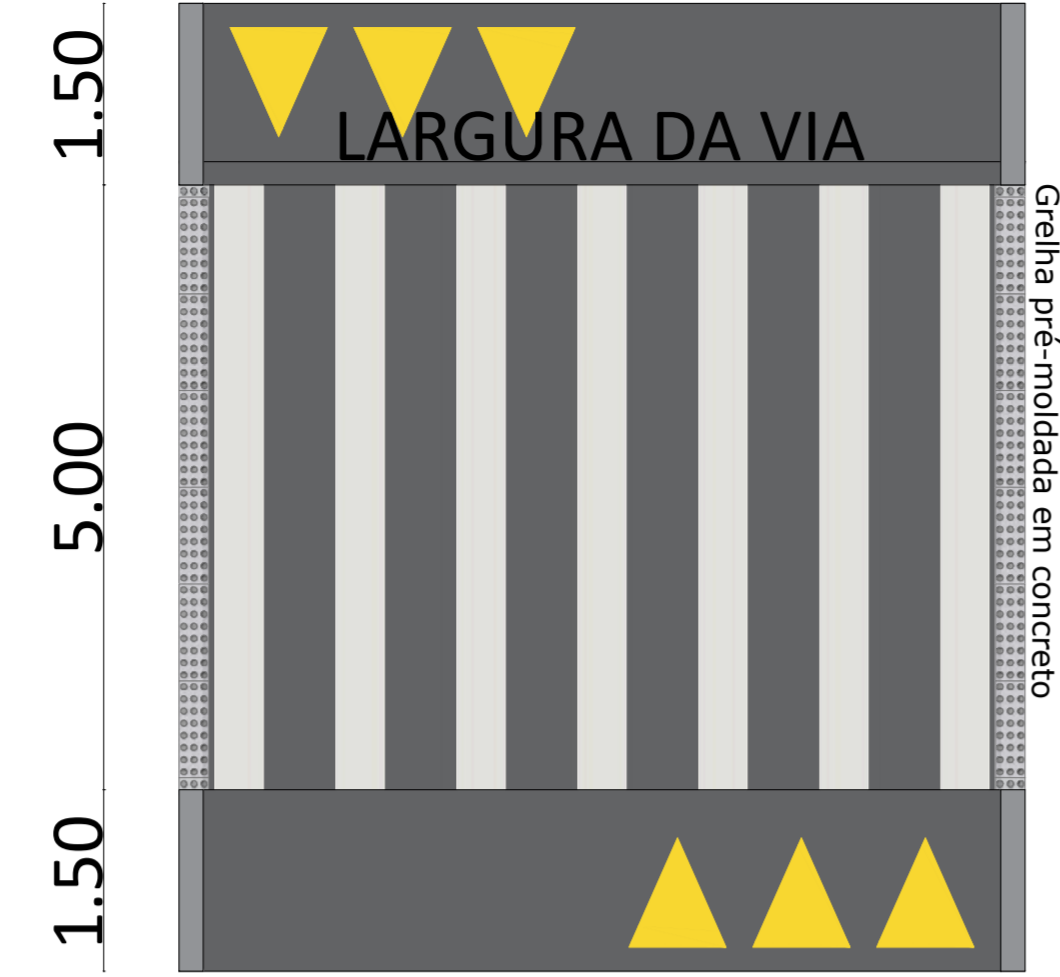

DETALHE FAIXA ELEVADA - PLANTA S/ ESCALA

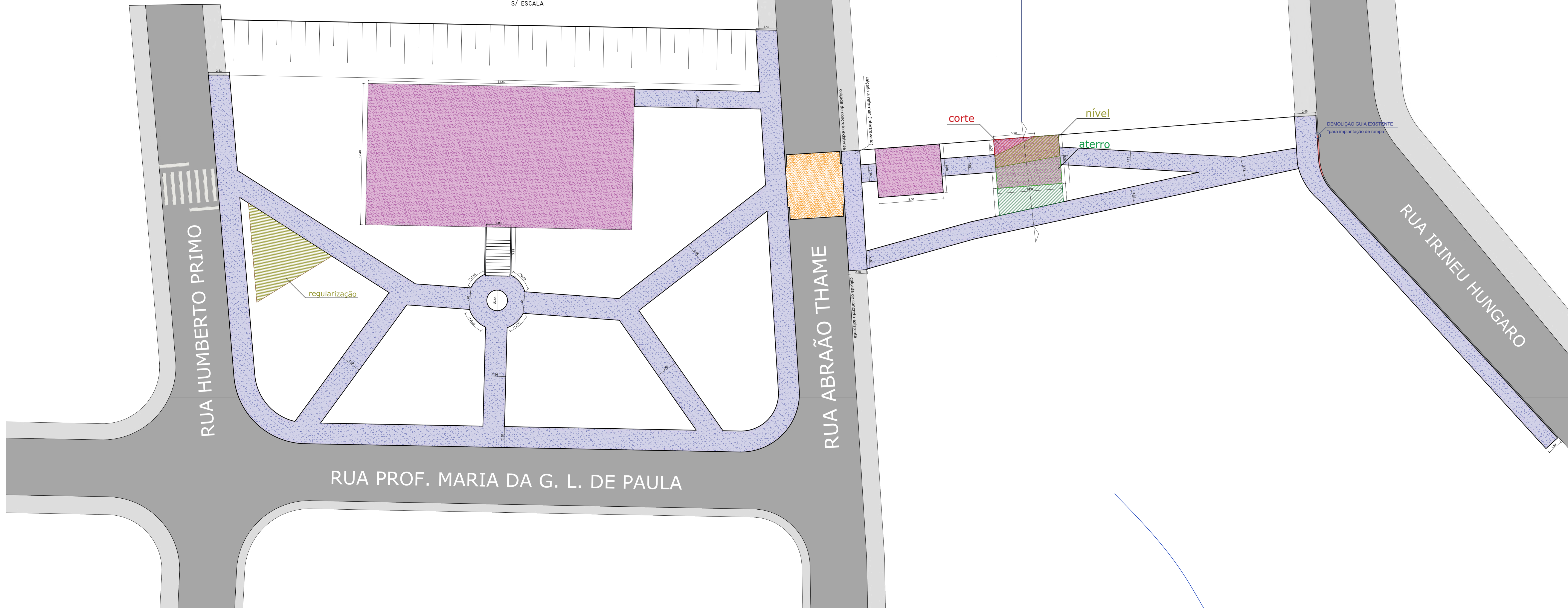

PLANTA DE LOCAÇÃO DE PISOS ESCALA:: 1:200

LEGENDA

	REGULARIZAÇÃO OU NÍVEL
	CORTE
	ATERRO

LEGENDA

	LOCAÇÃO DA CALÇADA E PASSEIO INTERNO
	LOCAÇÃO PISO: QUADRA E PLATAFORMAS
	LOCAÇÃO FAIXA ELEVADA



DIAGRAMA CORTE E ATERRO - PLATAFORMAS ESCALA:: 1:100



PROJETO ARQUITETÔNICO

FOLHA 3/7 REV-01

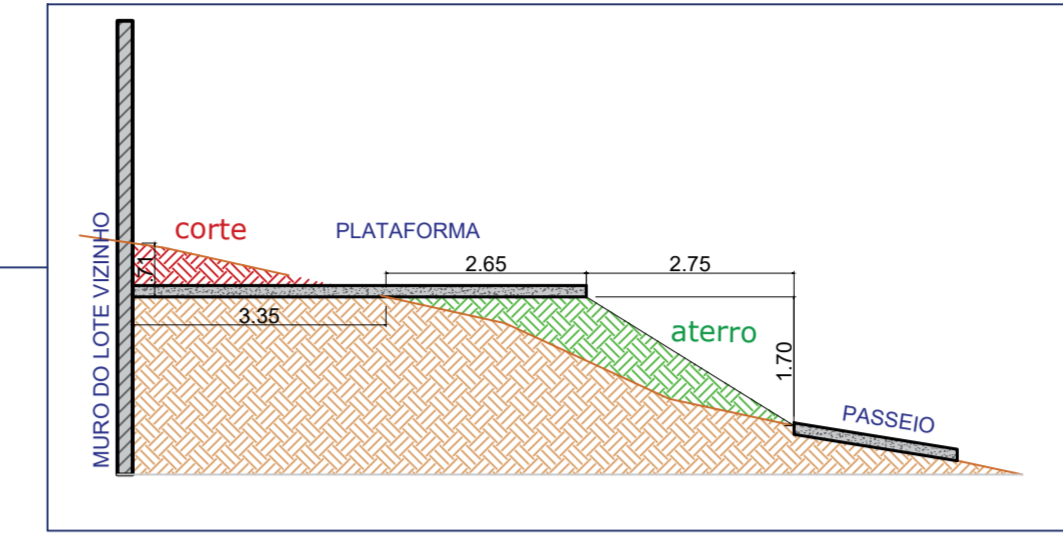
PROJETO REFORMA DA PRAÇA SANTO MARSON E ÁREA ABRÃO THAME - BAIRRO PAULISTA
 PROPRIETÁRIO: PREFEITURA DE BOITUVA
 LOCAL: JD. SANTA CRUZ
 ENDEREÇO: RUA ABRÃO THAME - JD. SANTA CRUZ, BOITUVA - SP

LOCALIZAÇÃO (S/ ESCALA)



A APROVAÇÃO DESTES PROJETO POR PARTE DA PREFEITURA NÃO IMPLICA NO DIREITO DE PROPRIEDADE DO IMÓVEL

assinado digitalmente
 EDSON JOSÉ MARCUSSO
 Prefeito Municipal de Boituva

assinado digitalmente
 BRUNA XAVIER DOMINGUES
 ARQUITETA E URBANISTA
 RESPONSÁVEL TÉCNICO
 CREA-SP: 4420294-4

QUANTITATIVO

PRACA SANTO MARSON	UN	QUANTIDADE
LOCAÇÃO CALÇADA E PASSEIO INTERNO	M2	775,65
PISO DE QUADRA	M2	548,21
ATERRO DIVERSO	M3	61,88
REGULARIZAÇÃO DE PISO - ESTADA	M2	24,83

QUANTITATIVO

PRACA ABRÃO THAME	UN	QUANTIDADE
LOCAÇÃO CALÇADA E PASSEIO INTERNO	M2	325,86
REGULARIZAÇÃO DE PISO	M2	48,50
ATERRO DIVERSO	M3	75,70

APROVADO

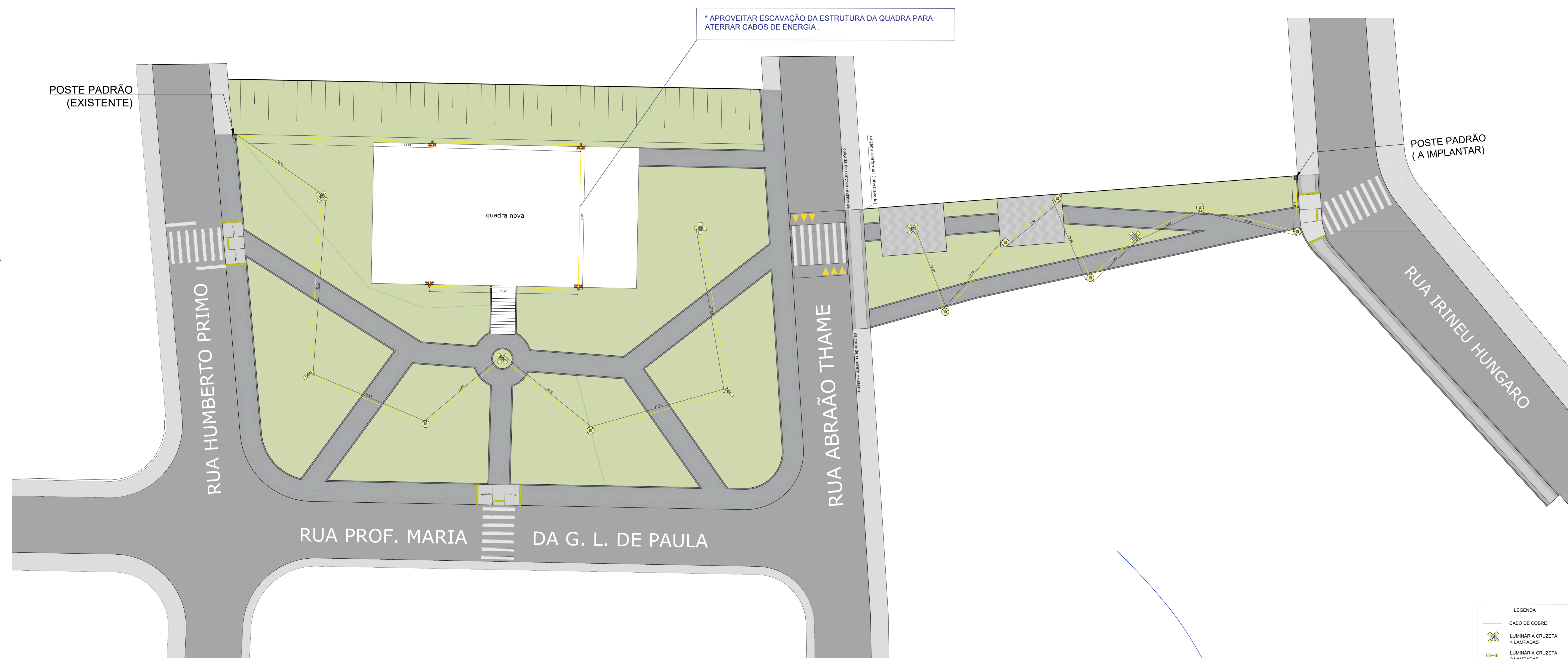

PLANTA DE ELÉTRICA
ESCALA:: 1:200

LEGENDA

- CABO DE COBRE
- LUMINÁRIA CRUZETA
4 LÂMPADAS
- LUMINÁRIA CRUZETA
2 LÂMPADAS
- LUMINÁRIA GLOBO
- REFLETORES P/ QUADRA
2 PROJETORES LED
- CAIXA ENTERRADA

PREFEITURA DE BOITUVA
CNPJ: 46.634.499/0001-90

PROJETO ARQUITETÔNICO

FOLHA 4/7
REV-01

PROJETO: REFORMA DA PRAÇA SANTO MARSON E ÁREA ABRÃO THAME - BAIRRO PAULISTA

PROPRIETÁRIO: PREFEITURA DE BOITUVA

LOCAL: JD. SANTA CRUZ

ENDEREÇO: RUA ABRÃO THAME - JD. SANTA CRUZ, BOITUVA - SP

LOCALIZAÇÃO (S/ ESCALA)

A APROVAÇÃO DESTA PARTE DO PROJETO POR PARTE DA PREFEITURA NÃO IMPLICA NO DIREITO DE PROPRIEDADE DO IMÓVEL

assinado digitalmente
EDSON JOSÉ MARCUSSO
Prefeito Municipal de Boituva

assinado digitalmente
BRUNA XAVIER DOMINGUES
ARQUITETA E URBANISTA
RESPONSÁVEL TÉCNICO
CAD:SP-AN02004-4

QUANTITATIVO		
PRACA SANTO MARSON	UN	QUANTIDADE
DESCRIÇÃO		
CABO DE COBRE FLEXÍVEL	M	120,00
LUMINÁRIA TIPO CRUZETA - 4 LÂMPADAS	UN	03
LUMINÁRIA TIPO CRUZETA - 2 LÂMPADAS	UN	02
LUMINÁRIA TIPO GLOBO	UN	02
LÂMPADA LED	UN	18

QUANTITATIVO		
QUADRA - PRAÇA SANTO MARSON	UN	QUANTIDADE
DESCRIÇÃO		
CABO DE COBRE FLEXÍVEL	M	80,00
PROJETO	UN	04
REFLETORES LED 2 0W CADA PROJETO	UN	08

QUANTITATIVO		
PRAÇA ABRÃO THAME	UN	QUANTIDADE
DESCRIÇÃO		
CABO DE COBRE FLEXÍVEL	M	80,00
LUMINÁRIA TIPO CRUZETA - 4 LÂMPADAS	UN	02
LUMINÁRIA TIPO GLOBO	UN	06
LÂMPADA LED	UN	14

APROVADO

Assinado por 2 pessoas: BRUNA XAVIER DOMINGUES e EDSON JOSÉ MARCUSSO
 Para verificar a autenticidade do documento, acesse: https://boituva.sp.gov.br/portal/verificacao.aspx?codigo=123456789

OPTOU-SE PELA GRAMA SÃO CARLOS DEVIDO A SUA COMPROVADA RESISTÊNCIA À SOMBRA, CARACTERÍSTICA ESSENCIAL PARA GARANTIR A COBERTURA VEGETAL EM ÁREAS SOMBREADAS PELAS COPAS DAS ÁRVORES NA PRAÇA. EMBORA NÃO SEJA UMA ESPÉCIE NATIVA, SUA IMPLANTAÇÃO VISA A ESTABILIDADE DO SOLO, A REDUÇÃO DA EROSIÃO E A MANUTENÇÃO ESTÉTICA E FUNCIONAL DA ÁREA VERDE. ONDE A GRAMA NATIVA BATATAIS NÃO SE DESENVOLVE ADEQUADAMENTE.

A GRAMA SÃO CARLOS POSSUI UM COMPORTAMENTO DE CRESCIMENTO MODERADO E NÃO É AGRESSIVA EM RELAÇÃO ÀS PLANTAS NATIVAS AO REDOR. EVITANDO A FORMAÇÃO DE MONOCULTURAS QUE POSSAM COMPROMETER A BIODIVERSIDADE LOCAL.

O PAISAGISMO (EXCETO PLANTIO DA GRAMA) SERÁ EXECUTADO UTILIZANDO INSUMOS AGRÍCOLAS DISPONÍVEIS NO VIVEIRO MUNICIPAL, QUE SERÃO DEVIDAMENTE FORNECIDOS PELA PREFEITURA.

LEGENDA PAISAGÍSTICA				
*PLANTIO REALIZADO ATRAVÉS DE INSUMOS DISPONÍVEIS NO VIVEIRO MUNICIPAL.				
LEGENDA	NOME POPULAR	NOME CIENTÍFICO	PORTE MÉDIO	QTD.
	BARBA-DE-SERPENTE	OMPHALOCYON JARDINICUS	15-30 CM	16
	CARY TEXAS ROSE	POINSETIUM SETACEUM "SUBURB"	60-90 CM (ATE 1,20M)	05
	MINI PRIMAVERA	BEGONIVILLEA ANE	0,80-1,50 M (ATE 2,00M)	02
	LANTANA	LANTANA CAMARA	1,00-2,00 M	11
	DRACENA TRICOLOR	DRACENA MARINATA "TRICOLOR"	2,00-4,50 M	08
	DRACENA FRAGRANS (PALM-D'ÁGUA)	DRACENA FRAGRANS	3,00 - 6,00 M	02

PLANTA PAISAGÍSTICA
ESCALA:: 1:200

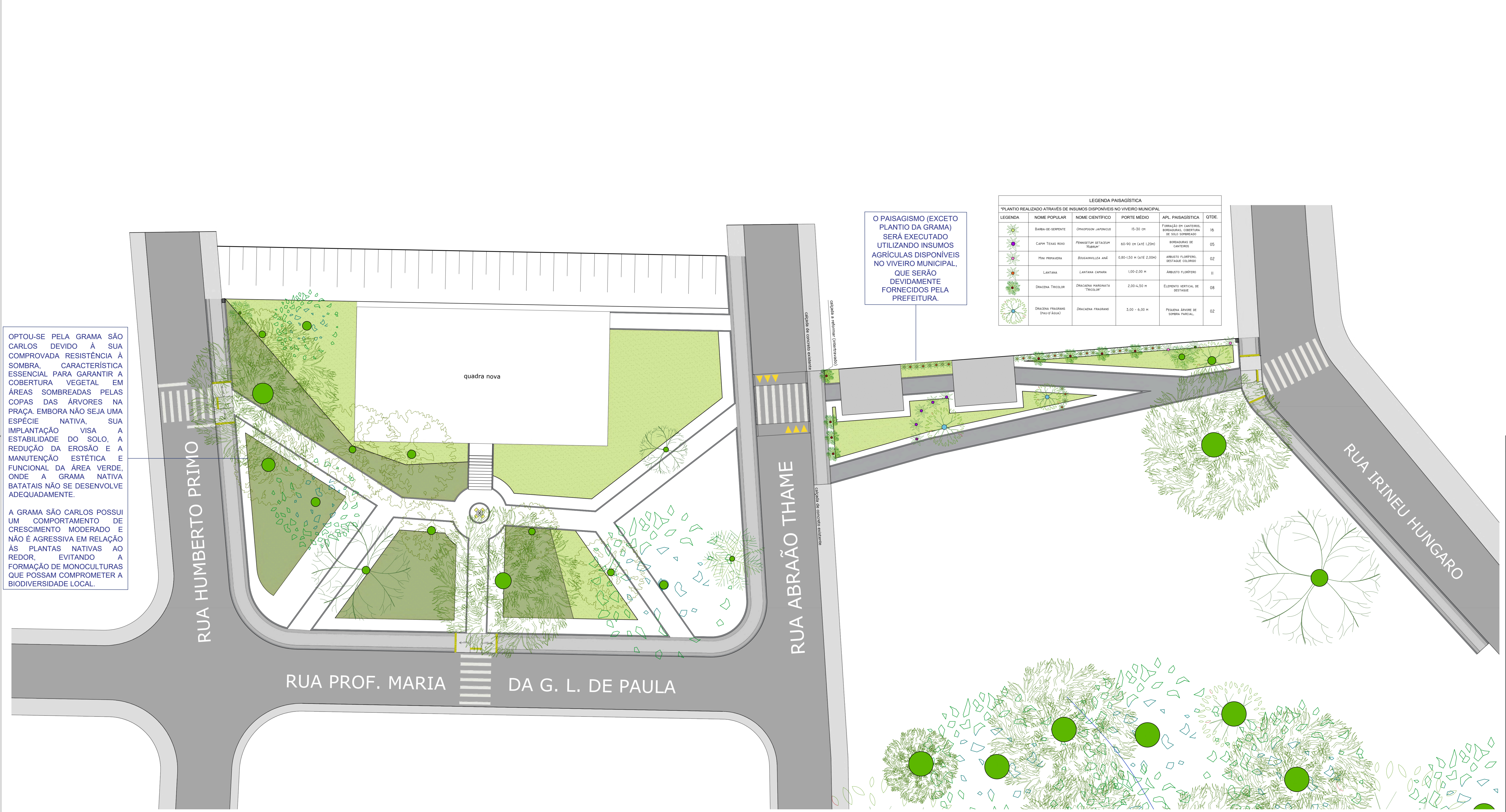

PREFEITURA DE BOITUVA
CNPJ: 46.634.499/0001-90

PROJETO ARQUITETÔNICO

FOLHA 5/7
REV-01

PROJETO
REFORMA DA PRAÇA SANTO MARSON E ÁREA ABRÃO THAME - BAIRRO PAULISTA

PROPRIETÁRIO:
PREFEITURA DE BOITUVA

LOCAL:
JD. SANTA CRUZ

ENDEREÇO:
RUA ABRÃO THAME - JD. SANTA CRUZ, BOITUVA - SP

LOCALIZAÇÃO (S/ ESCALA)

A APROVAÇÃO DESTES PROJETO POR PARTE DA PREFEITURA NÃO IMPLICA NO DIREITO DE PROPRIEDADE DO IMÓVEL

QUANTITATIVO

PRACA SANTO MARSON	UN	QUANTIDADE
GRAMMA BATATAIS	M ²	120,00
GRAMMA SÃO CARLOS	M ²	63,3

QUANTITATIVO

PRACA ABRÃO THAME	UN	QUANTIDADE
GRAMMA BATATAIS	M ²	80,00

assinado digitalmente
EDSON JOSÉ MARCUSSO
Prefeito Municipal de Boituva

assinado digitalmente
BRUNA XAVIER DOMINGUES
ARQUITETA E URBANISTA
RESPONSÁVEL TÉCNICO
CAD-SP-AN0209-4

APROVADO

Assinado por 2 pessoas: BRUNA XAVIER DOMINGUES e EDSON JOSÉ MARCUSSO
Para verificar a autenticidade do documento, acesse: https://boituva.toc.br/verificacao/assinatura/bruna-xavier-domingues

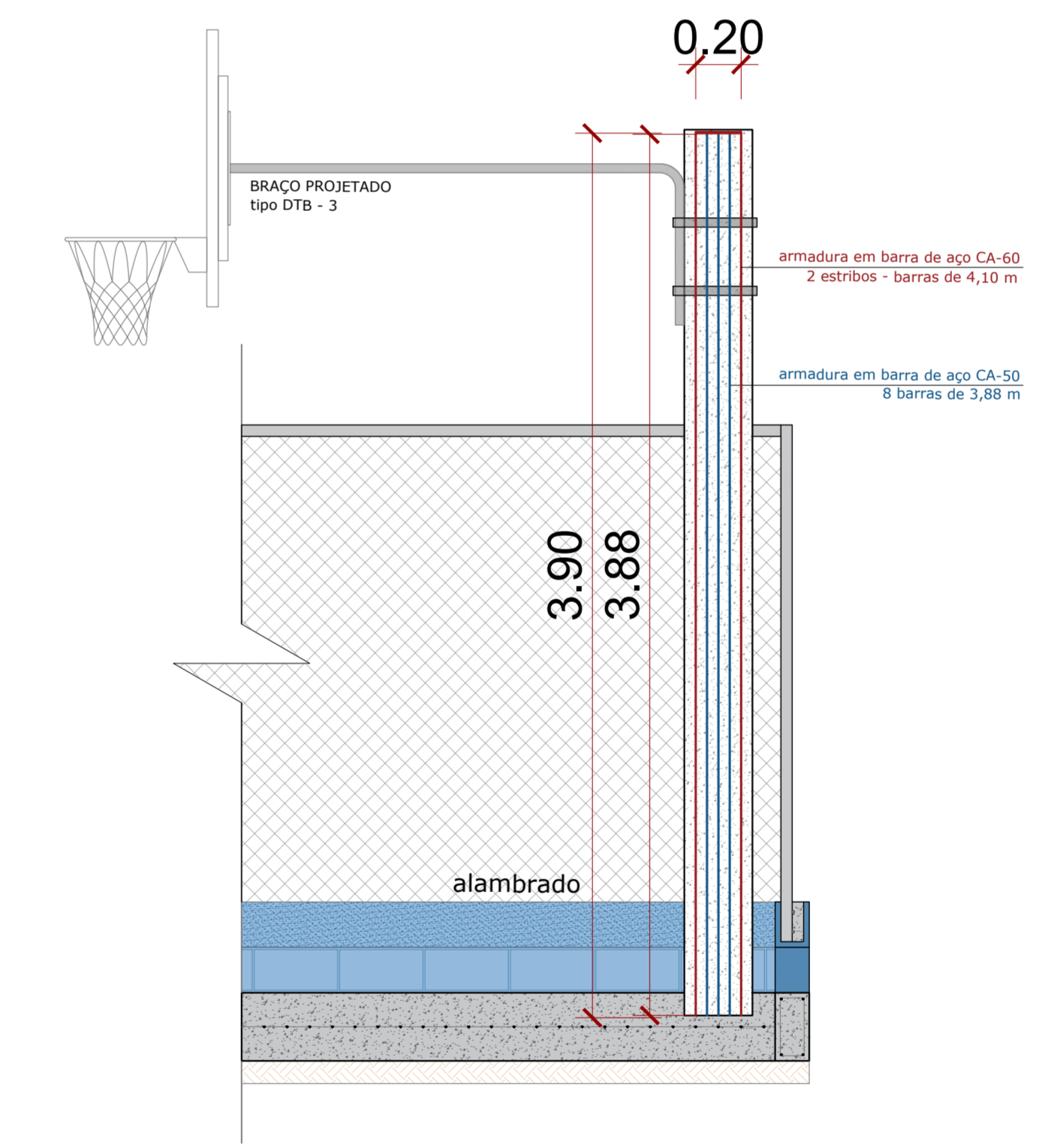
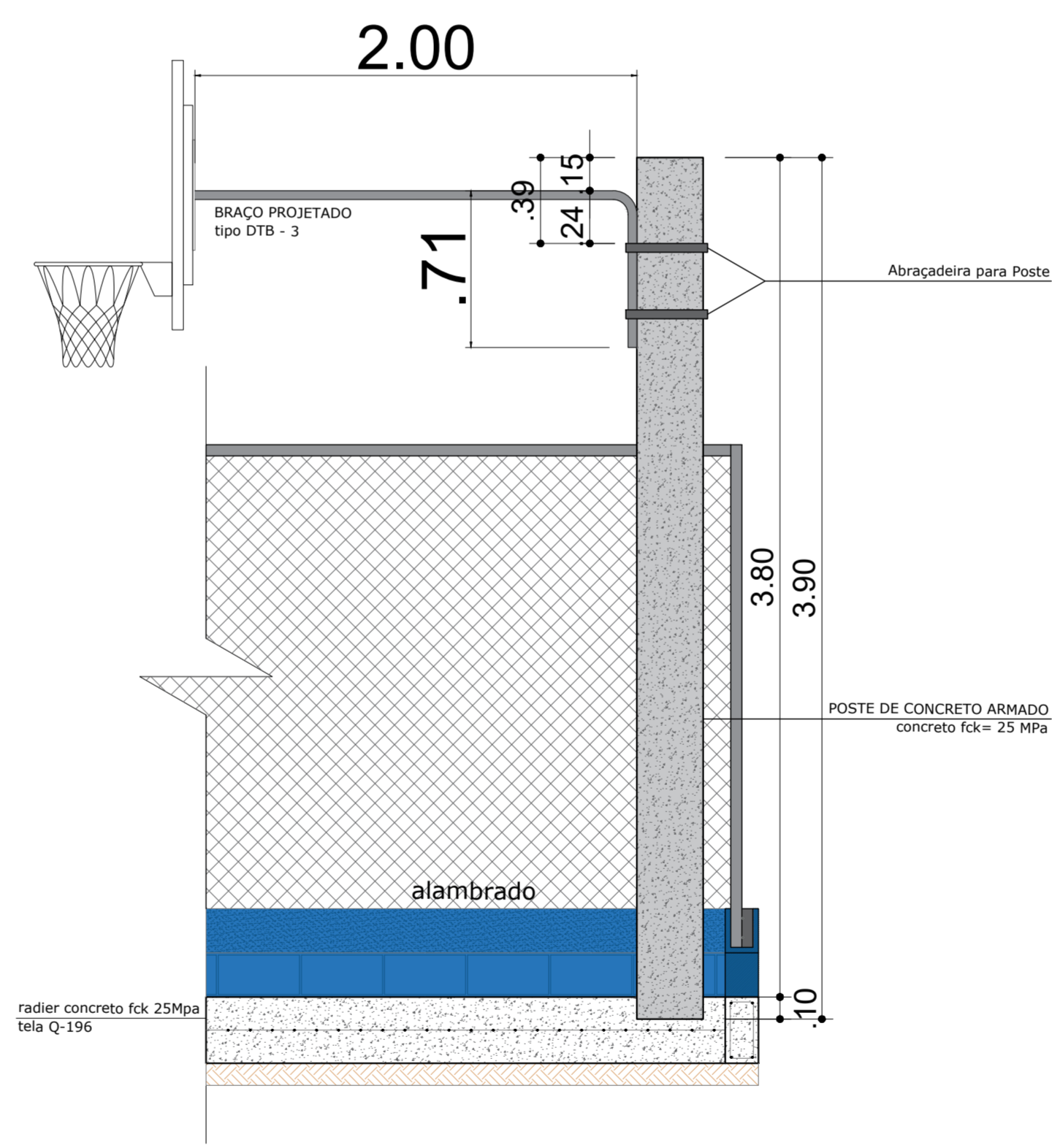
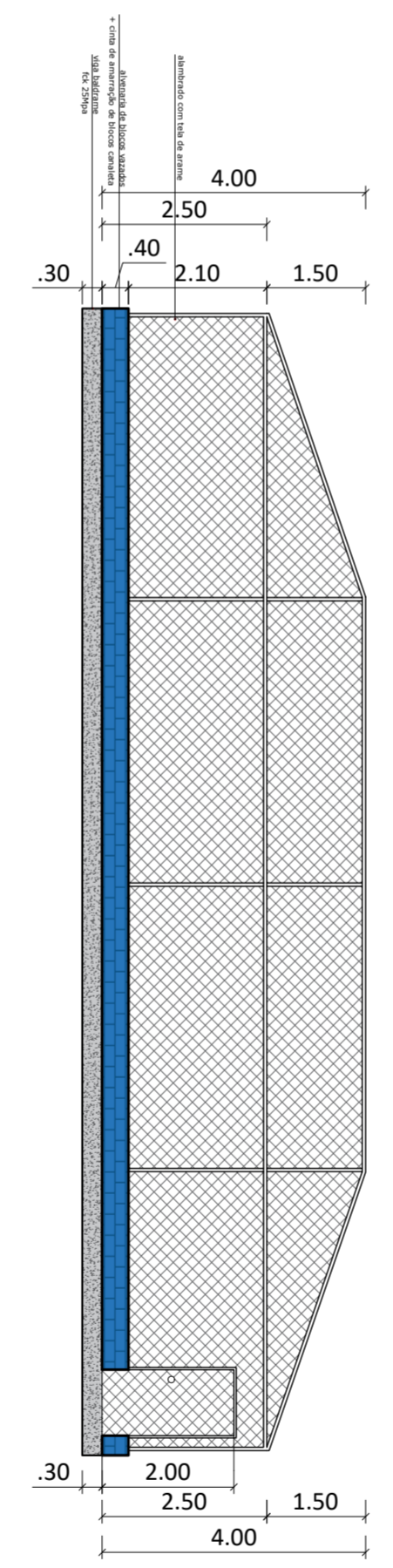
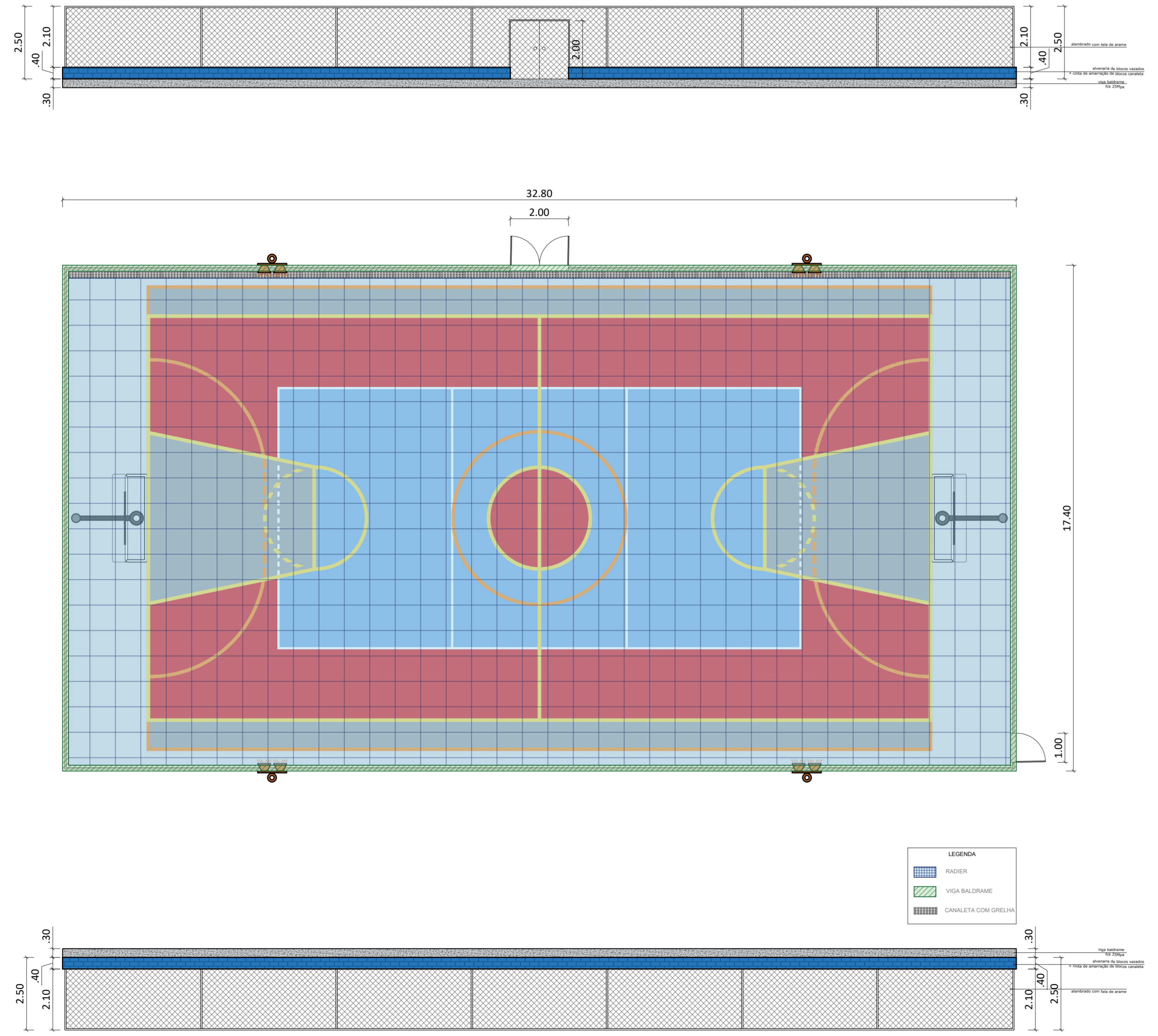
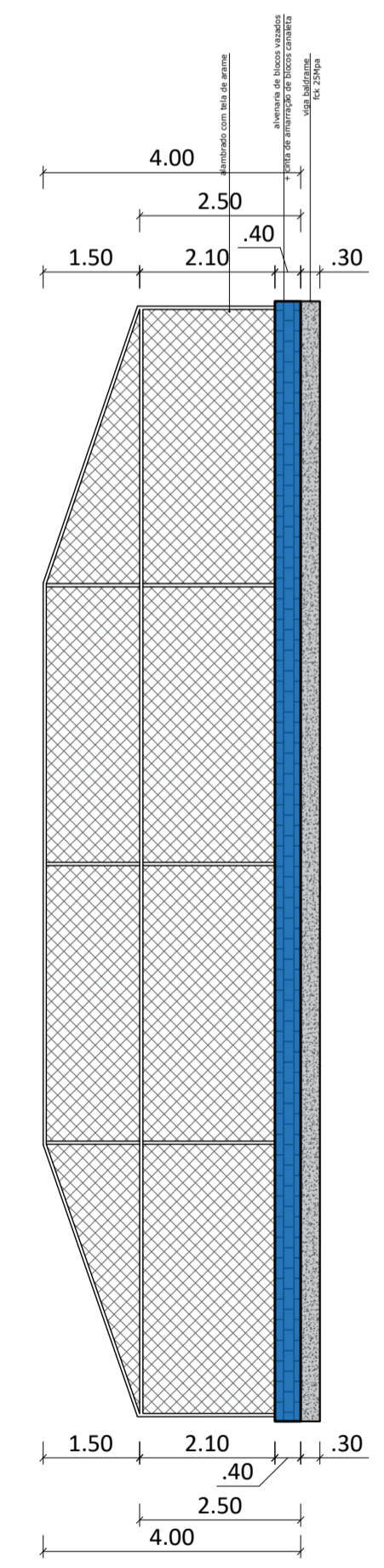
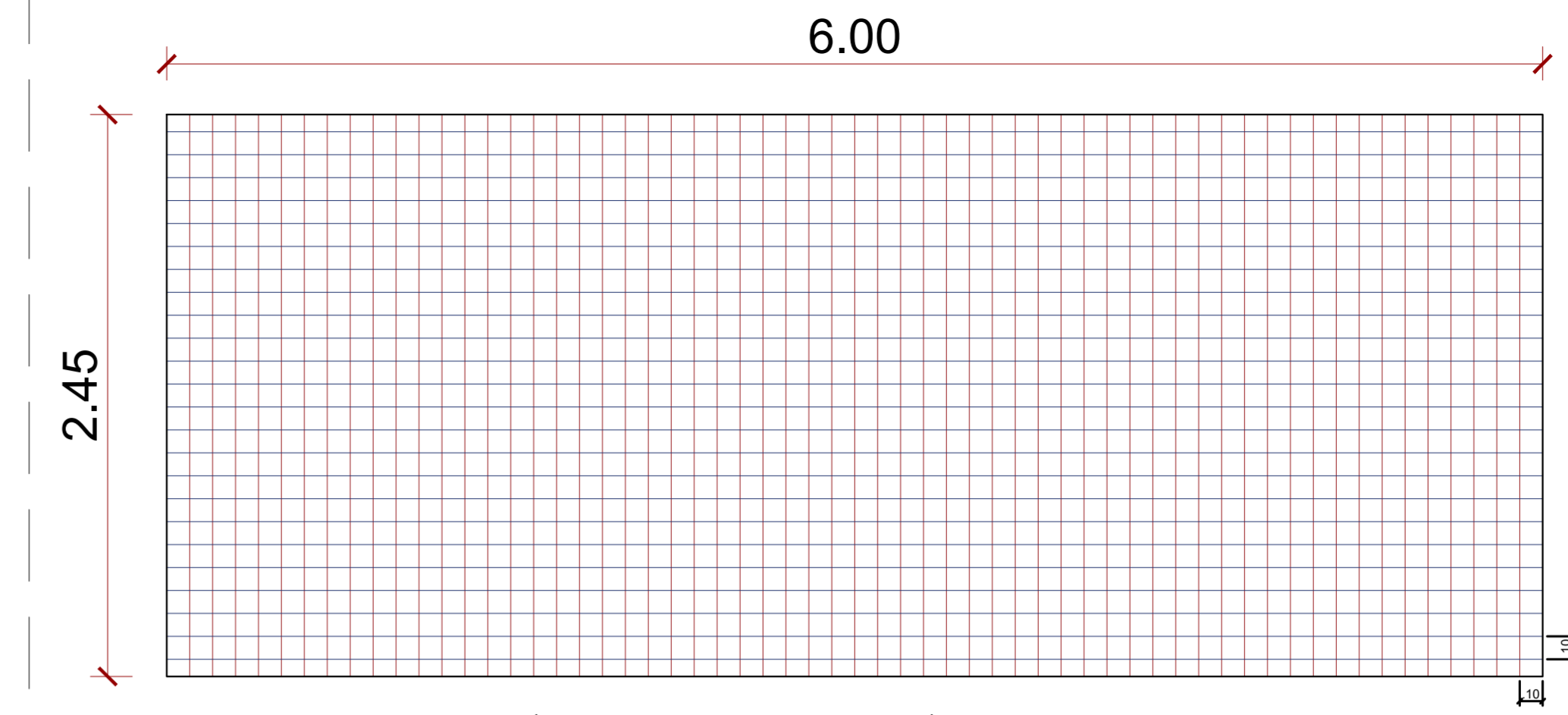
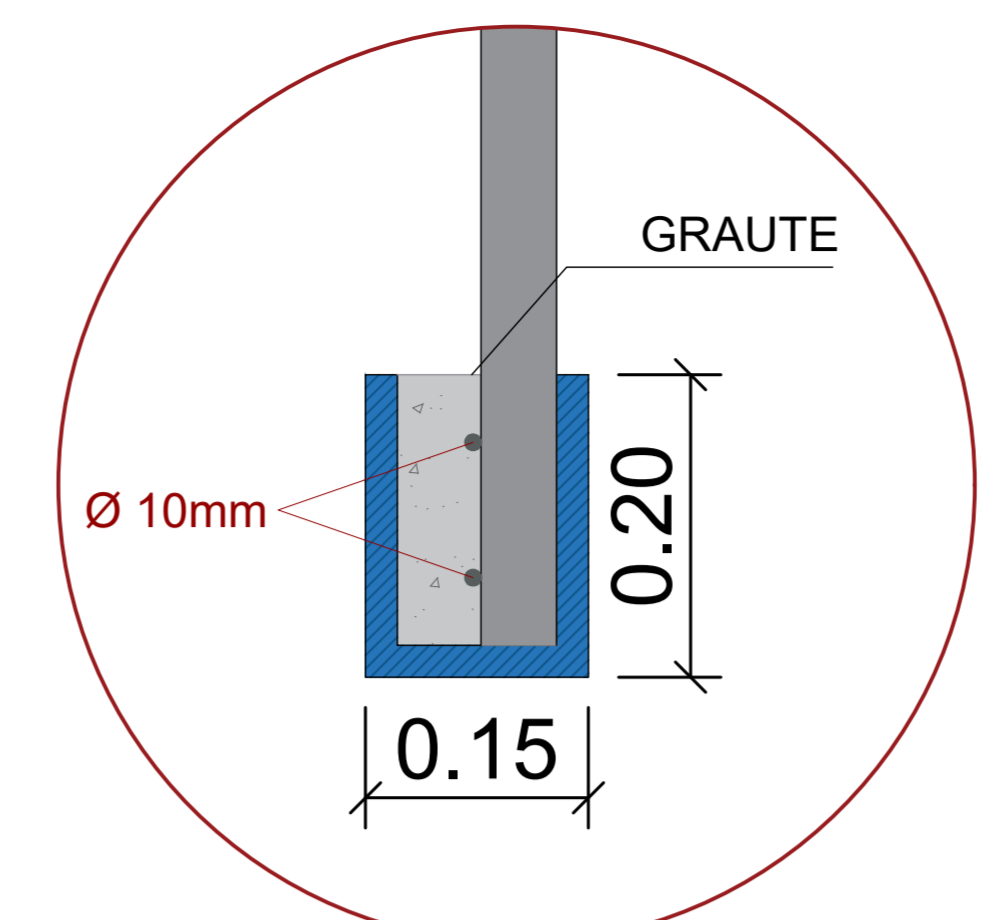
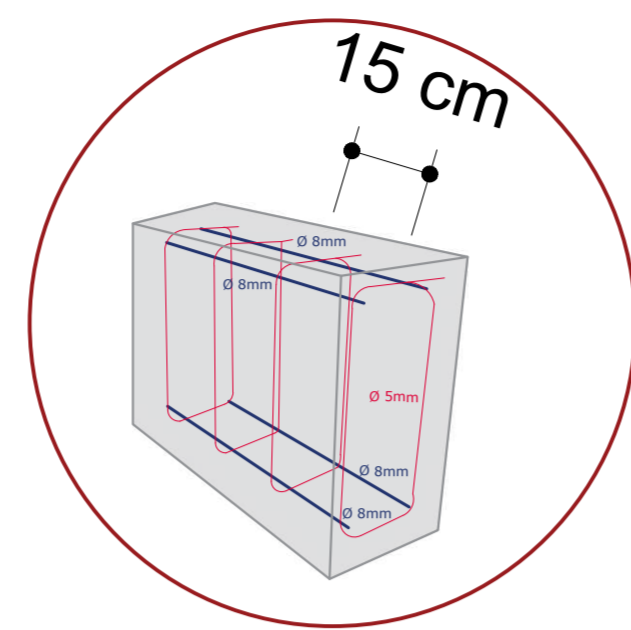
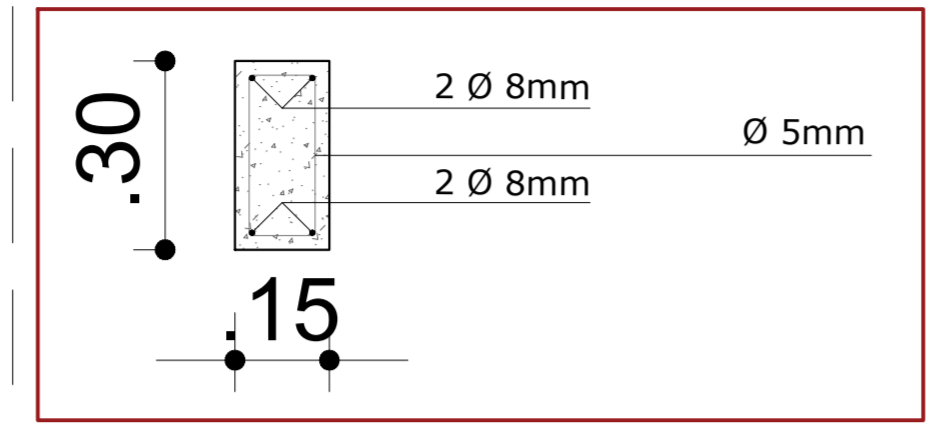
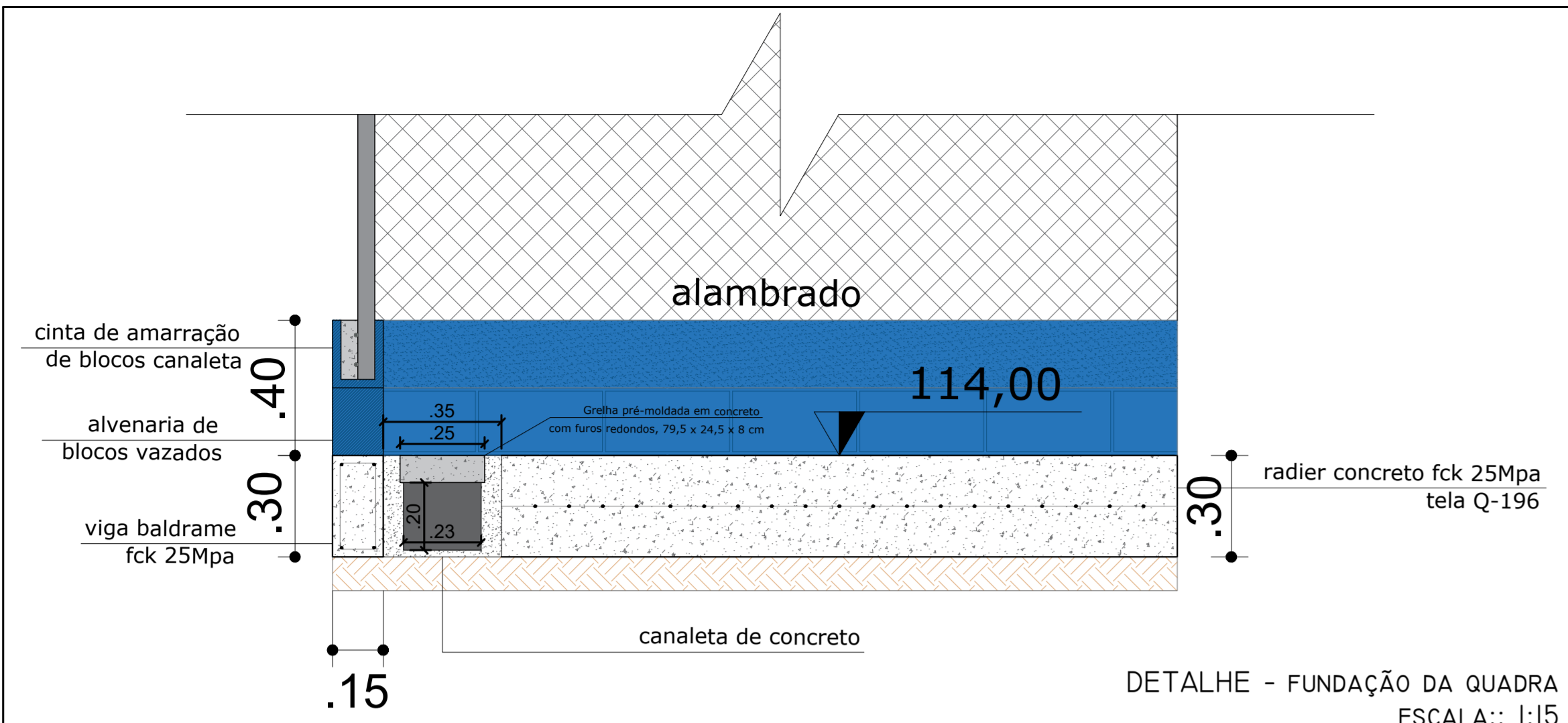

PREFEITURA DE **BOITUVA**
CNPJ: 46.634.499/0001-90

PROJETO ARQUITETÔNICO

FOLHA 7/7
REV-01

PROJETO REFORMA DA PRAÇA SANTO MARSON E ÁREA ABRÃO THAME - BAIRRO PAULISTA

PROPRIETÁRIO: PREFEITURA DE BOITUVA
LOCAL: JD. SANTA CRUZ
ENDEREÇO: RUA ABRÃO THAME - JD. SANTA CRUZ, BOITUVA - SP

LOCALIZAÇÃO (S/ ESCALA)

A APROVAÇÃO DESTES PROJETO POR PARTE DA PREFEITURA NÃO IMPLICA NO DIREITO DE PROPRIEDADE DO IMÓVEL

assinado digitalmente
EDSON JOSÉ MARCUSSO
Prefeito Municipal de Boituva

assinado digitalmente
BRUNA XAVIER DOMINGUES
ARQUITETA E URBANISTA
RESPONSÁVEL TÉCNICO
CAD/SIP: AN2004-4

QUANTITATIVO	UN	QUANTIDADE
QUADRA - PRAÇA SANTO MARSON		
PILO DE CONCRETO	M ²	54,270
CANALETA COM GRELHA DE CONCRETO	M	32,40
PORTA DE ALUMINIO 04x04	M	98,80
ALAMBRADO	M ²	260,06
POSTE DE ALUMINIO	M ²	6,00

APROVADO

Assinado por 2 pessoas: BRUNA XAVIER DOMINGUES, EDSON JOSÉ MARCUSSO
Para verificar a autenticidade do documento assinado em PDF: https://www.tribunaljusticasp.br/portal/portal/verificador-de-assinaturas.aspx



VERIFICAÇÃO DAS ASSINATURAS



Código para verificação: 687C-6B9D-BA7B-2E6B

Este documento foi assinado digitalmente pelos seguintes signatários nas datas indicadas:

- ✓ BRUNA XAVIER DOMINGUES (CPF 444.XXX.XXX-32) em 28/11/2025 15:47:47 GMT-03:00
Papel: Parte
Emitido por: Sub-Autoridade Certificadora 1Doc (Assinatura 1Doc)

- ✓ EDSON JOSÉ MARCUSO (CPF 984.XXX.XXX-15) em 28/11/2025 16:25:15 GMT-03:00
Papel: Parte
Emitido por: Sub-Autoridade Certificadora 1Doc (Assinatura 1Doc)

Esta versão de verificação foi gerada em 28/11/2025 às 16:29 e assinada digitalmente pela MUNICIPIO DE BOITUVA:46634499000190 para garantir sua autenticidade e inviolabilidade com o documento que foi assinado pelas partes através da plataforma 1Doc, que poderá ser conferido por meio do seguinte link:

<https://boituva.1doc.com.br/verificacao/687C-6B9D-BA7B-2E6B>