

Diâmetro do trecho final: 300 mm
 Comprimento do canal de transição: 2,40 m
 Largura da escada: 0,80 m
 Altura do degrau: 0,30 m
 Base do degrau: 1,0 m
 Quantidade de degraus: 20
 Altura mínima das paredes do canal de transição: 0,41 m
 Altura mínima das paredes da escada hidráulica: 0,50 m
 Obstáculos feitos com bloco de alvenaria.

Após final da escada, o canal deverá seguir com paredes de no mínimo 0,30 m de altura ao longo do canal e colchão de rachão com parede de 0,30 m de altura até o corpo hídrico para evitar novas erosões. No início trecho do colchão de rachão, as paredes deverão ter 0,80 m de altura durante 2,0 m de extensão devido a mudança brusca de direção do fluxo de água.

Altura mínima das paredes do canal: 0,30 m
 Largura do canal: 0,80 m

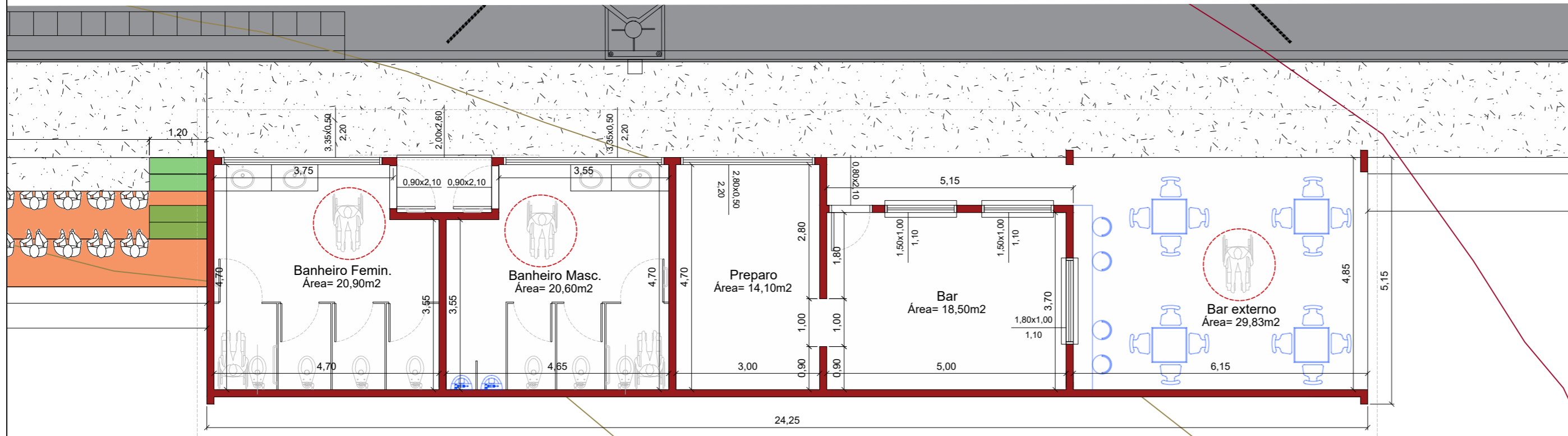

BAR LANCHONETE / SANITÁRIOS PARA O PÚBLICO
 Esc. 1:75

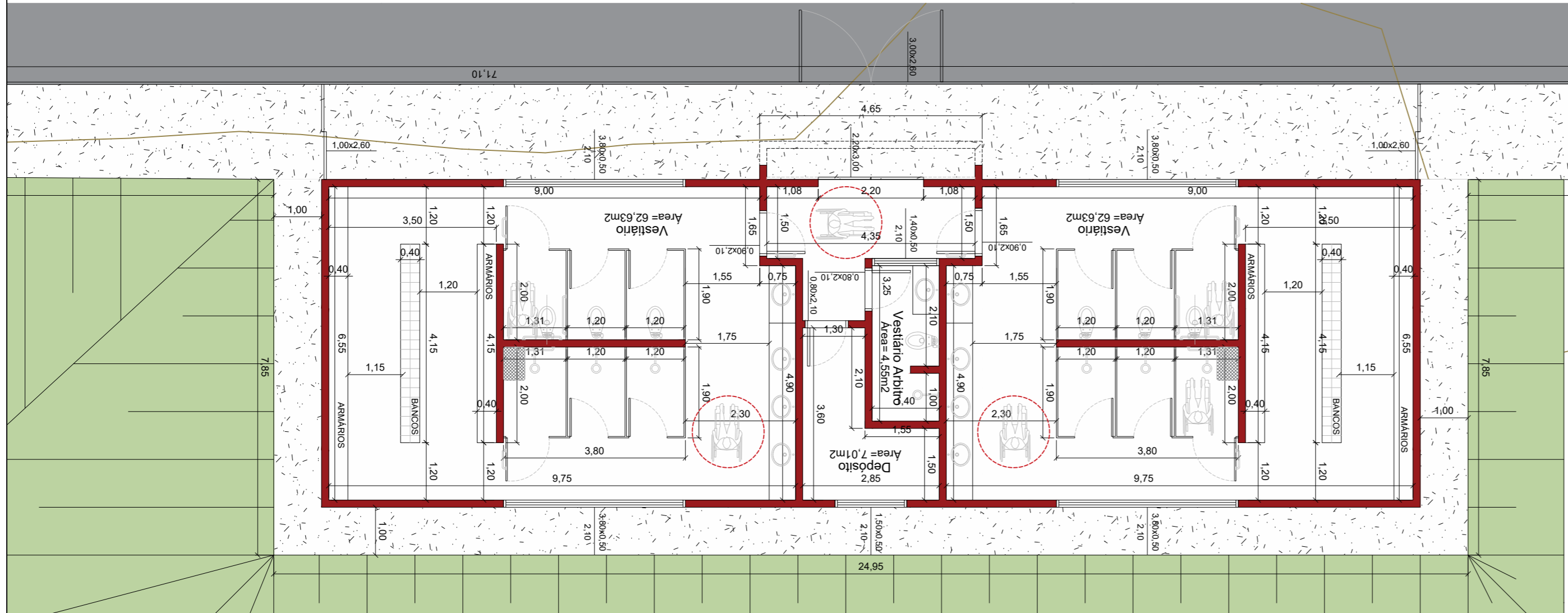

VESTIÁRIOS
 Esc. 1:75

 PREFEITURA DE BOITUVA CNPJ: 46.634.499/0001-90	PROJETO	FOLHA 3/3
		REV-00

PROJETO
 AMPLIAÇÃO E MELHORIAS DE CAMPO DE FUTEBOL NO MUNICÍPIO DE BOITUVA/SP

PROPRIETÁRIO:
 PREFEITURA DE BOITUVA

LOCAL:
 RUA: NELSON ANDRADE (COMPLEMENTO RUA JOÃO DE CAMARGO)

LOTEAMENTO: PARQUE RESIDENCIAL NOVO MUNDO **INSCRIÇÃO MUNICIPAL:** 44121.24.13.0001.00.000 **CDC:** 11000000960-0

LOCALIZAÇÃO (S/ ESCALA)



A APROVAÇÃO DESTE PROJETO POR PARTE DA PREFEITURA NÃO IMPLICA NO DIREITO DE PROPRIEDADE DO IMÓVEL

QUANTITATIVO

ÁREA TOTAL DE INTERVENÇÃO.....	17.877,00 m²
ÁREA VESTIÁRIOS.....	157,30m²
ÁREA SANITÁRIOS E LANCHONETE.....	121,34m²
ÁREA DE ARQUIBANCADA.....	59,72m²

EDSON JOSÉ MARCUSSO
 Prefeito Municipal de Boituva

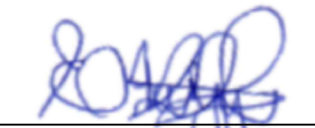
EVELYN KARINE PACHECO LEITE
 ARQUITETA E URBANISTA
 RESPONSÁVEL TÉCNICO
 CAU-SP: A714313

R.R.T.: 15338446