

PLANTA BAIXA
ESCALA 1/300

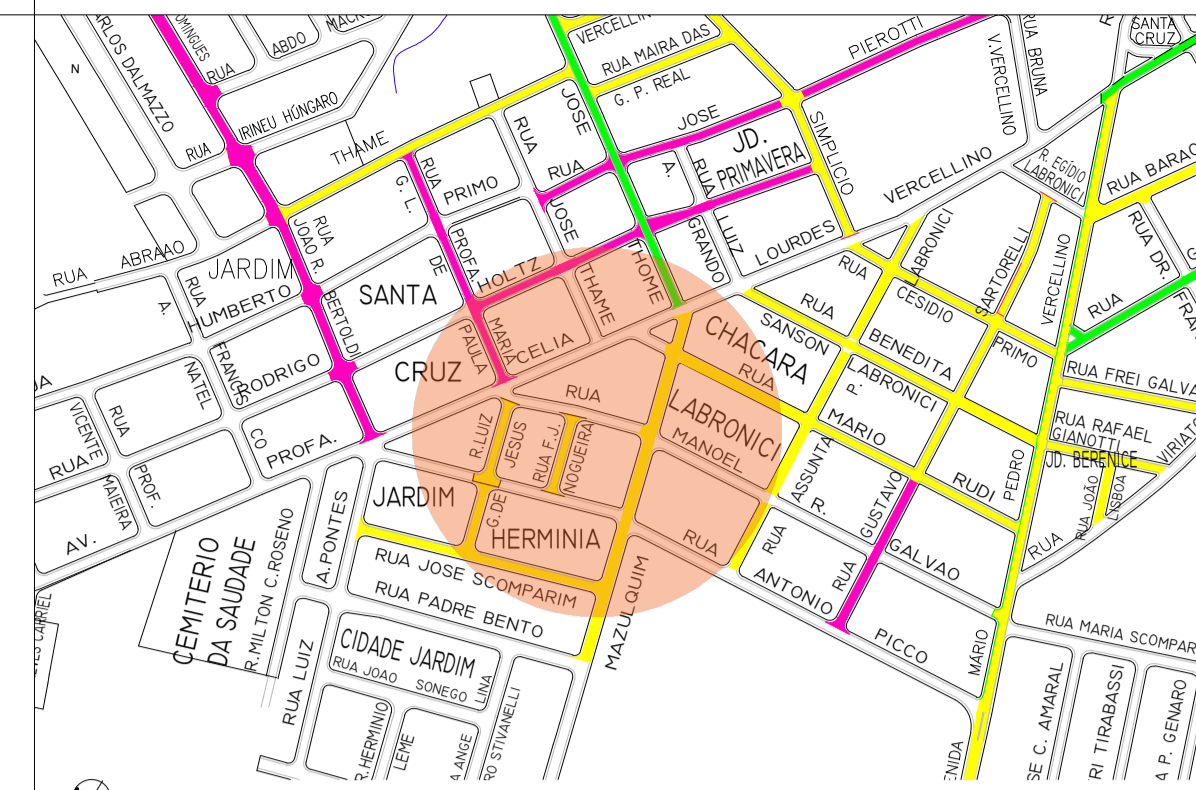

IMPLANTAÇÃO - SITUAÇÃO ATUAL

QUADRO DE ESQUADRIAS

QTD	LARG (m)	ALT (m)	PEIT (m)	TIPO	DESCRIÇÃO
PORTAS / PORTÕES					
2	0,90	2,10	---	ABRIR	PORTA EM MADEIRA COMPENSADA 30mm TIPO PARANA - PINTURA ESMALTE NAS SUAS FACES NA COR BRANCO NEVE
2	0,90	2,10	---	ABRIR	PORTA DE ABRIR EM ALUMÍNIO TIPO VENEZIANA, COM GUARNIÇÃO
2	0,90	2,10	---	ABRIR	PORTA DE ABRIR EM ALUMÍNIO TIPO VENEZIANA, COM GUARNIÇÃO
12	3,80	3,50	---	EMBUÇAR	PORTA DE ENROLAR MANUAL - CEGA OU VAZADA
1	3,80	3,50	---	FIXO	PORTA FIXO - PERFIL METÁLICO
JANELAS					
4	1,20	0,50	1,80	BASCULANTE	JANELA EM VIDRO 30mm TRANSPARENTE E PERFIL EM ALUMÍNIO ANODIZADO NATURAL COM SISTEMA DE REGULAGEM INTERNO

QUADRO DE QUANTITATIVOS

TIPO	QTD	UNID.	DESCRIÇÃO
PASSEIO	91,81	M²	PASSEIO EM CONCRETO 12 MPa, TRAÇO 1:3:5, PREPARO MECÂNICO ESPESURA 6 cm, COM JUNTA DE DILATAÇÃO EM MADEIRA
BLOCO INTERTRAVADO	1338,75	M²	PAVIMENTAÇÃO EM PARALELEPÍPEDO (GRANITE) SOBRE COLCHÃO DE AREIA 10CM REJUNTADO COM AREIA - INSTALADO CONFORME PROJETO
BLOCO INTERTRAVADO	236,82	M²	PAVIMENTAÇÃO EM PARALELEPÍPEDO (BRANCO) SOBRE COLCHÃO DE AREIA 10CM REJUNTADO COM AREIA - INSTALADO CONFORME PROJETO
BLOCO INTERTRAVADO	2134,52	M²	PAVIMENTAÇÃO EM PARALELEPÍPEDO (CONCRETO) SOBRE COLCHÃO DE AREIA 10CM REJUNTADO COM AREIA - INSTALADO CONFORME PROJETO
BLOCO INTERTRAVADO	146,29	M²	PAVIMENTAÇÃO EM PARALELEPÍPEDO (AZUL) SOBRE COLCHÃO DE AREIA 10CM REJUNTADO COM AREIA - INSTALADO CONFORME PROJETO
PISO TÁTIL	1793	LN	DIRECIONAL
PISO TÁTIL	158	LN	ALERTA

REV.	DESCRIÇÃO	DATA	POR	APROV.
2	Substituição de Pisos	03/03/2023		
1	Adequação de normas de acessibilidade	07/10/2022		

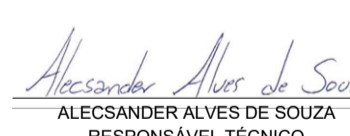
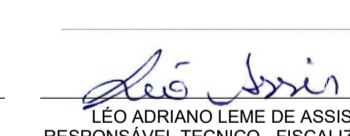
 Edson José Marcusso
 Prefeito Municipal de Boituva
 Alesxander Alves de Souza
 RESPONSÁVEL TÉCNICO
 CAU 422000-1
 Edson Adriano Leme de Assis
 RESPONSÁVEL TÉCNICO - FISCALIZAÇÃO
 CREA 5070205135-SP

PREFEITURA DE BOITUVA
PLANTA DE LOCALIZAÇÃO



EMPRESAMENTO
PRAÇA PEDRO PINESI

ENDEREÇO
R. PROFª CÉLIA LOURDES VERCELLINO

TÍTULO
REVITALIZAÇÃO DA PRAÇA PEDRO PINESI

RESPONSÁVEL	ART. RRT	DESENHO	APROV.
ALECSANDER ALVES	12.139.586	ALECSANDER	FOLHA
ESCALA	Nº DO PT	VISTO	01/06
INDICADA	ARQUIVO		REV.
DATA	PRAÇA_PEDRO_PINESI.dwg		REV 01

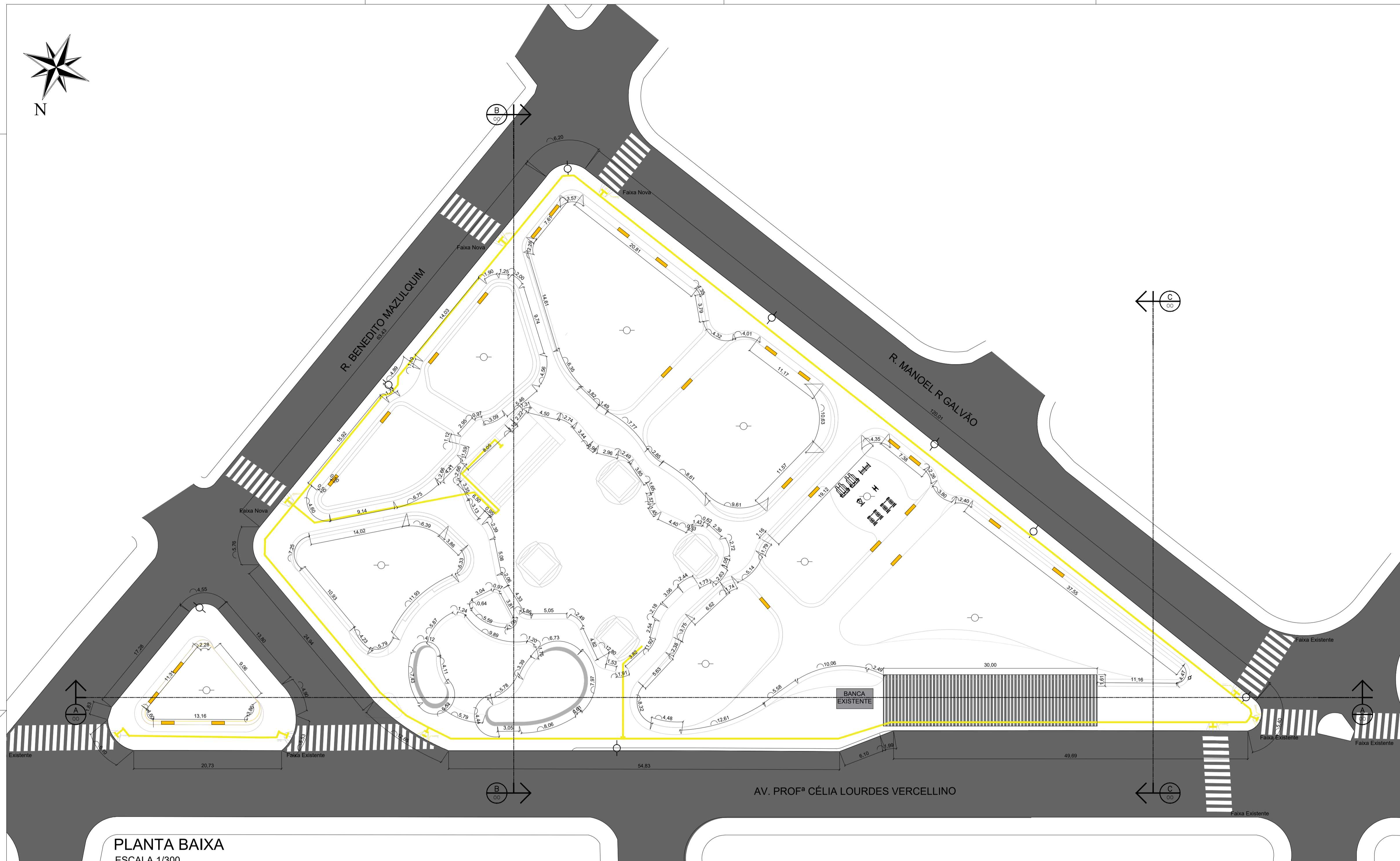
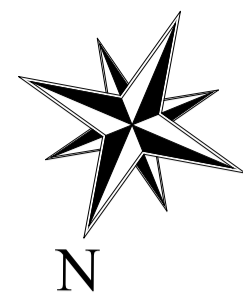

PLANTA BAIXA
ESCALA 1/300

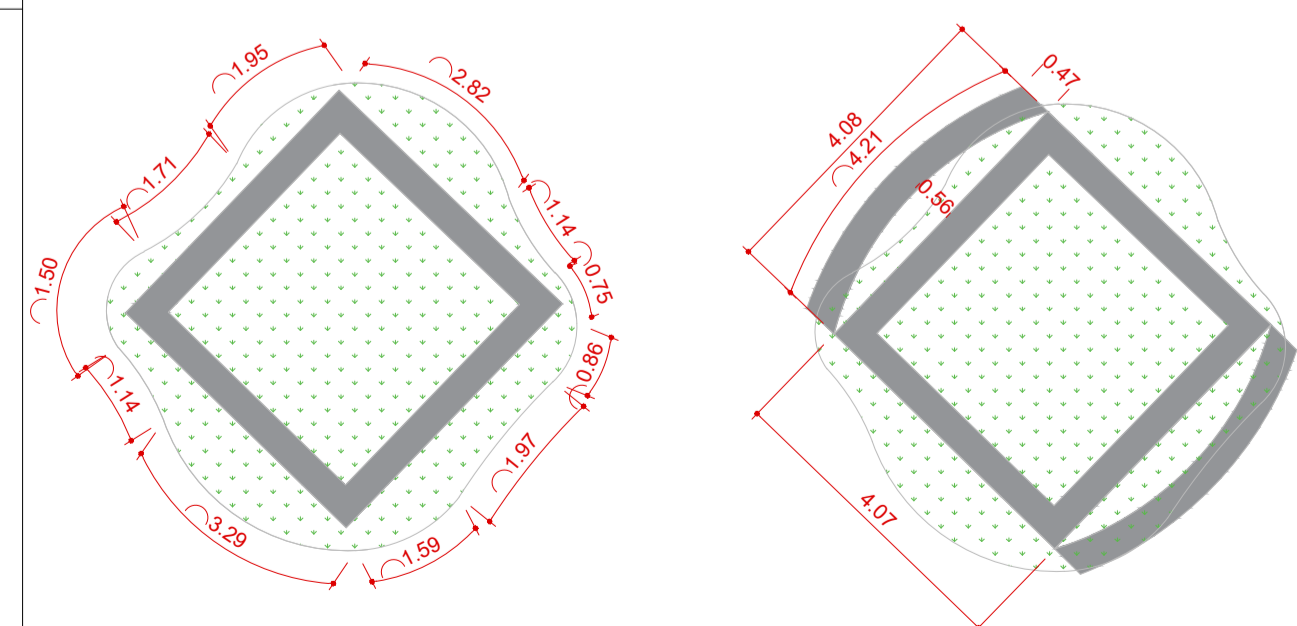

DETALHAMENTO CANTEIRO
ESCALA 1/300

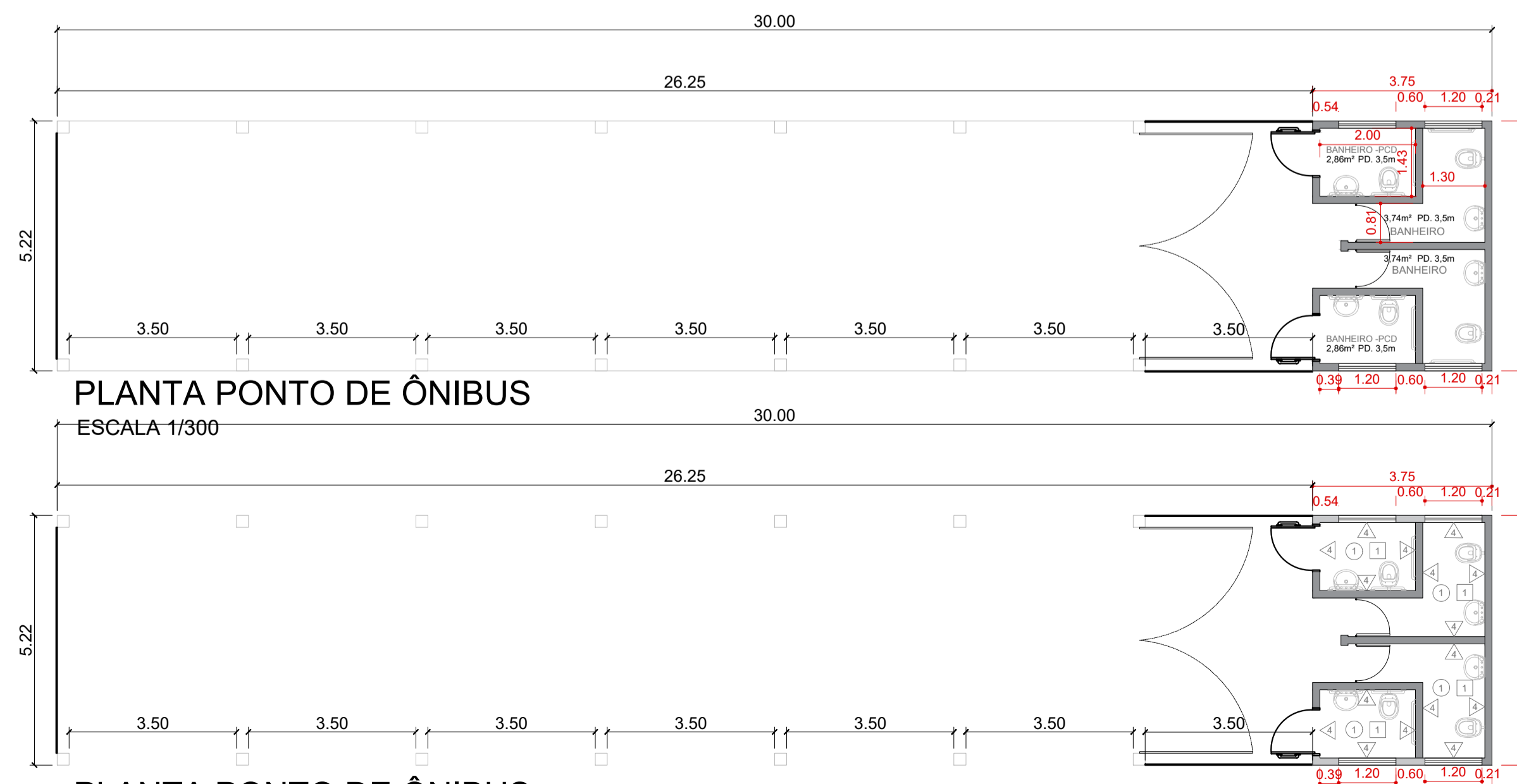

PLANTA PONTO DE ÔNIBUS
ESCALA 1/300

PLANTA PONTO DE ÔNIBUS
ESCALA 1/300

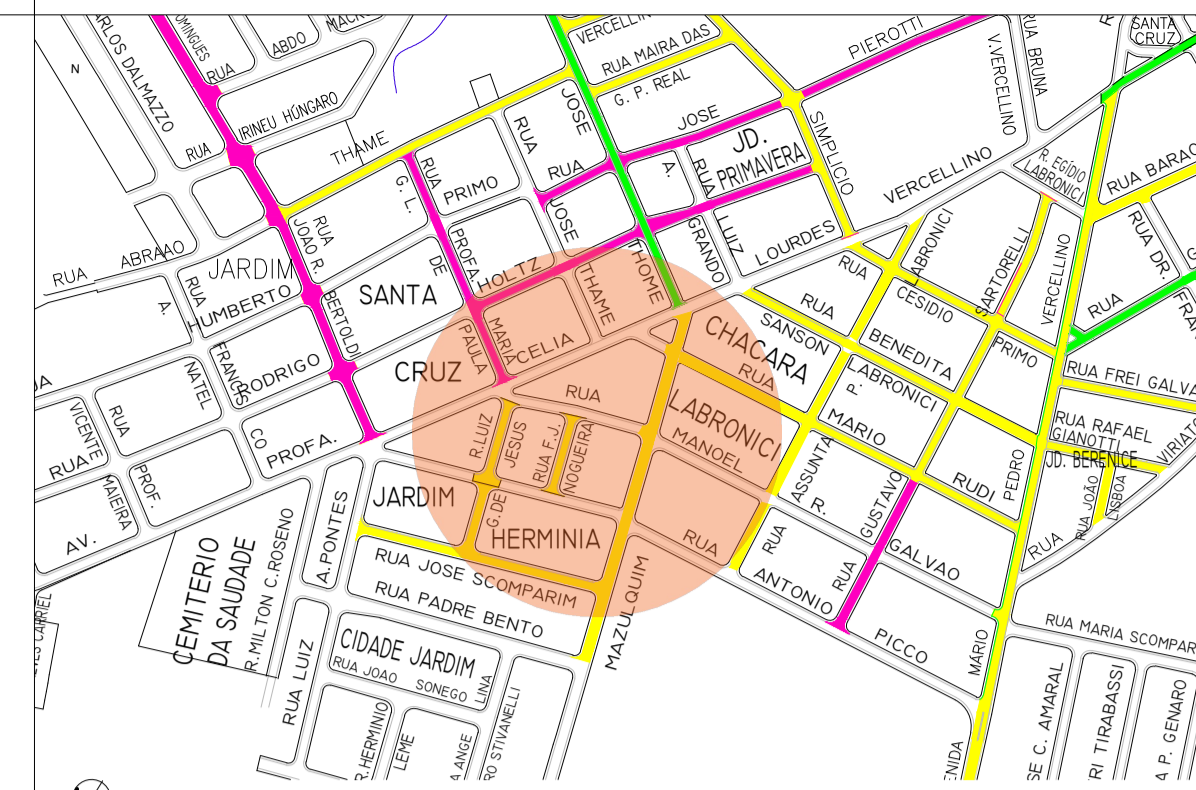

LOCALIZAÇÃO



IMPLANTAÇÃO - SITUAÇÃO ATUAL

QUADRO DE ESQUADRIAS					
QTD	LARG (m)	ALT (m)	PEIT (m)	TIPO	DESCRIÇÃO
PORTAS / PORTÕES					
2	0,90	2,10	---	ABRIR	PORTA EM MADEIRA COMPENSADA 30mm TIPO PARANA - PINTURA ESMALTE NAS SUAS FACES NA COR BRANCO NÍVE
2	0,80	2,10	---	ABRIR	PORTA DE ABRIR EM ALUMÍNIO TIPO VENEZIANA, COM GUARNIÇÃO
2	0,90	2,10	---	ABRIR	PORTA DE ABRIR EM ALUMÍNIO TIPO VENEZIANA, COM GUARNIÇÃO
12	3,80	3,50	---	ENRULGAR	PORTA DE ENRULGAR MANUAL - CEGA OU VAZADA
1	3,80	3,50	---	FIXO	PORTA FIXO - PERFIL METÁLICO
JANELAS					
4	1,20	0,50	1,80	BASCULANTE	JANELA EM VIDRO 5mm, TRANSPARENTE E PERFIL EM ALUMÍNIO ANODIZADO NATURAL COM SISTEMA DE REGULAGEM INTERNO

QUADRO DE QUANTITATIVOS			
PASSEIO	M²	91,81	PASSEIO EM CONCRETO 12 MPa, TRAÇO 1:3:5, PREPARO MECÂNICO ESPESURA 6 cm, COM JUNTA DE DILATAÇÃO EM MADEIRA
BLOCO INTERTRAVADO	M²	1338,75	PAVIMENTAÇÃO EM PARALELEPÍPEDO (GRANITE) SOBRE COLCHÃO DE AREIA 10CM, REJUNTADO COM AREIA - INSTALADO CONFORME PROJETO
BLOCO INTERTRAVADO	M²	236,82	PAVIMENTAÇÃO EM PARALELEPÍPEDO (BRANCO) SOBRE COLCHÃO DE AREIA 10CM, REJUNTADO COM AREIA - INSTALADO CONFORME PROJETO
BLOCO INTERTRAVADO	M²	2134,52	PAVIMENTAÇÃO EM PARALELEPÍPEDO (CONCRETO) SOBRE COLCHÃO DE AREIA 10CM, REJUNTADO COM AREIA - INSTALADO CONFORME PROJETO
BLOCO INTERTRAVADO	M²	146,29	PAVIMENTAÇÃO EM PARALELEPÍPEDO (AZUL) SOBRE COLCHÃO DE AREIA 10CM, REJUNTADO COM AREIA - INSTALADO CONFORME PROJETO
PISO TÁTIL	LN	1793	DIRECIONAL
PISO TÁTIL	LN	158	ALERTA

REV.	DESCRIÇÃO	DATA	POR	APROV.
2	Substituição de Pisos	03/03/2023		
1	Adequação de normas de acessibilidade	07/10/2022		

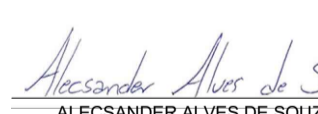
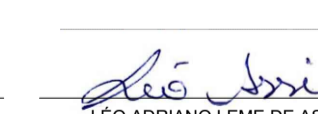
 **EDSON JOSÉ MARCUSSO**
Prefeito Municipal de Boituva
 **ALECSANDER ALVES DE SOUZA**
RESPONSÁVEL TÉCNICO
CAU 422000-1
 **EDSON JOSÉ MARCUSSO**
RESPONSÁVEL TÉCNICO - FISCALIZAÇÃO
CREA 507020515-SP

PREFEITURA DE BOITUVA
PLANTA DE LOCALIZAÇÃO

EMPREENHIMENTO PRAÇA PEDRO PINESI			
ENDEREÇO R. PROFª CÉLIA LOURDES VERCELLINO			
TÍTULO REVITALIZAÇÃO DA PRAÇA PEDRO PINESI			
RESPONSÁVEL ALECSANDER ALVES	ART.º/RT. 12.139.586	DESENHO ALECSANDER	APROV. VISTO
ESCALA INDICADA	Nº DO PT	VISTO	FOLHA 02/06
DATA 11/11/2022	ARQUIVO PRAÇA_PEDRO_PINESI.dwg		REV. REV 01

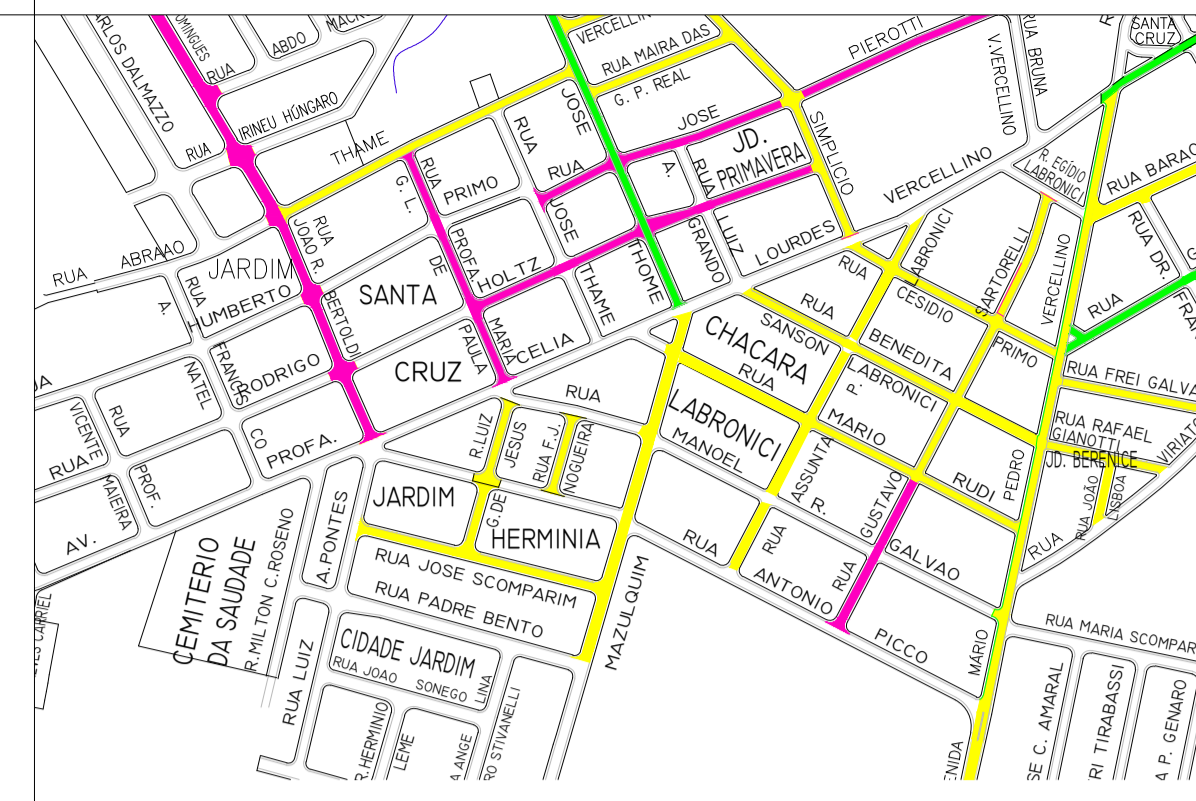
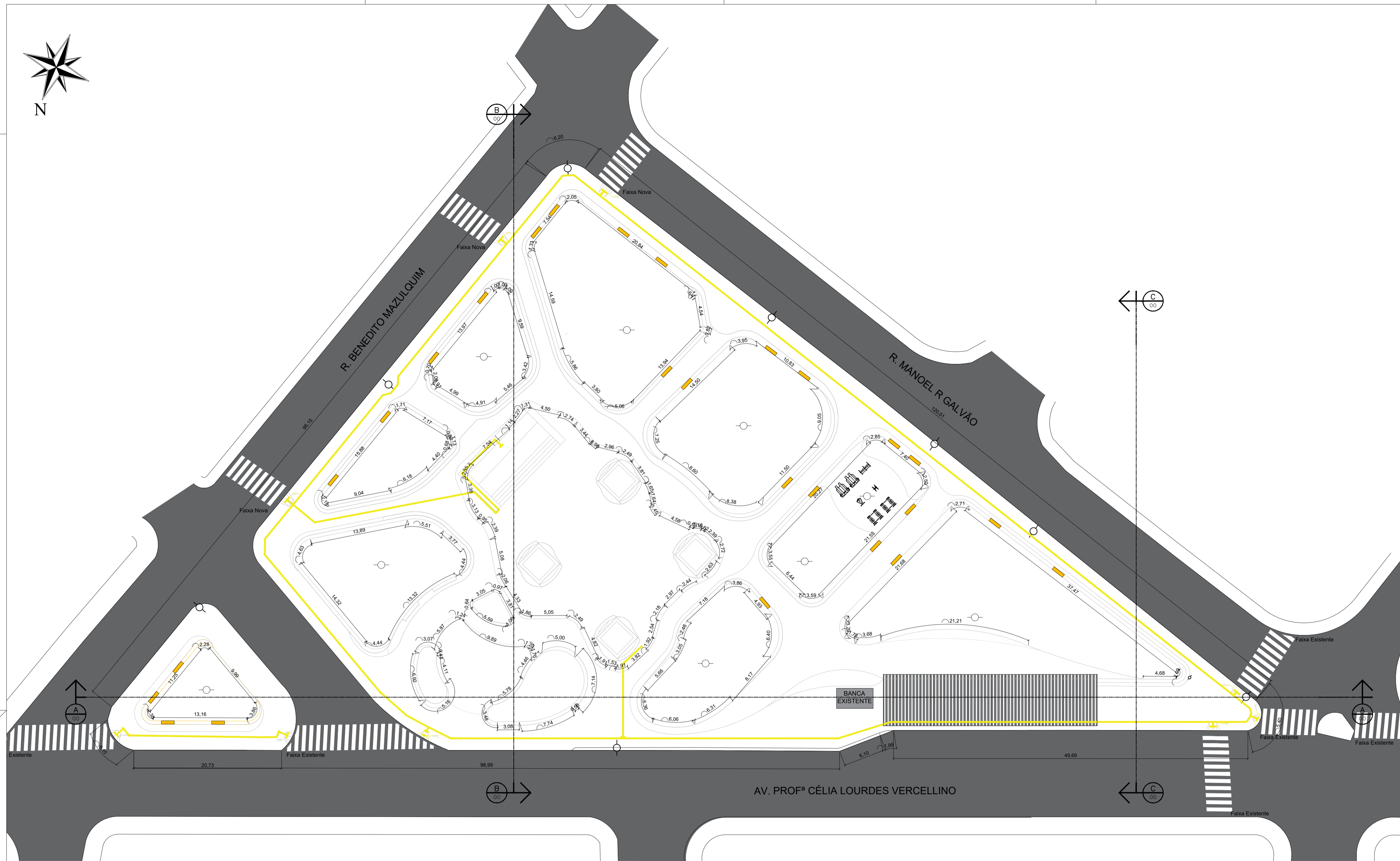
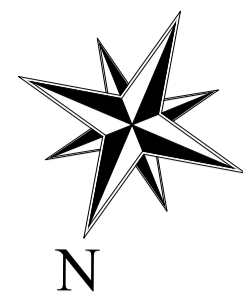

QUADRO DE ESQUADRIAS					
QTD	LARG (m)	ALT (m)	PEIT (m)	TIPO	DESCRIÇÃO
PORTAS / PORTÕES					
2	0,90	2,10	---	ABRIR	PORTA EM MADEIRA COMPENSADA 30mm TIPO PARANA - PINTURA ESMALTE NAS SUAS FACES IN COM BRANCO NEVE
2	0,80	2,10	---	ABRIR	PORTA DE ABRIR EM ALUMINIO TIPO VENEZIANA, COM GUARNIÇÃO
2	0,90	2,10	---	ABRIR	PORTA DE ABRIR EM ALUMINIO TIPO VENEZIANA, COM GUARNIÇÃO
12	3,80	3,50	---	ENRULCAR	PORTA DE ENRULGAR MANUAL - CEGA OU VAZADA
1	3,80	3,50	---	FIXO	PORTA FIXO - PERFIL METALICO
JANELAS					
4	1,20	0,50	1,80	BASCULANTE	JANELA EM VIDRO 6mm, TRANSPARENTE E PERFIL EM ALUMINIO ANODIZADO NATURAL COM SISTEMA DE REGULAGEM INTERNO

QUADRO DE QUANTITATIVOS			
PASSEIO	M²	91,81	PASSEIO EM CONCRETO 12 MPA, TRAÇO 1:3:5, PREPARO MECÂNICO ESPESURA 6 cm, COM JUNTA DE DILATAÇÃO EM MADEIRA
BLOCO INTERTRAVADO	M²	1338,75	PAVIMENTAÇÃO EM PARALELEPÍPEDO (GRANITE) SOBRE COLCHÃO DE AREIA 10CM REJUNTADO COM AREIA - INSTALADO CONFORME PROJETO
BLOCO INTERTRAVADO	M²	236,82	PAVIMENTAÇÃO EM PARALELEPÍPEDO (BRANCO) SOBRE COLCHÃO DE AREIA 10CM REJUNTADO COM AREIA - INSTALADO CONFORME PROJETO
BLOCO INTERTRAVADO	M²	2134,52	PAVIMENTAÇÃO EM PARALELEPÍPEDO (CONCRETO) SOBRE COLCHÃO DE AREIA 10CM REJUNTADO COM AREIA - INSTALADO CONFORME PROJETO
BLOCO INTERTRAVADO	M²	146,29	PAVIMENTAÇÃO EM PARALELEPÍPEDO (AZUL) SOBRE COLCHÃO DE AREIA 10CM REJUNTADO COM AREIA - INSTALADO CONFORME PROJETO
PISO TÁTIL	LN	1793	DIRECIONAL
PISO TÁTIL	LN	158	ALERTA

REV.	DESCRIÇÃO	DATA	POR	APROV.
2	Substituição de Pisos	03/03/2023		
1	Adequação de normas de acessibilidade	07/10/2022		

 EDSON JOSÉ MARCUSSO
 Prefeito Municipal de Boituva

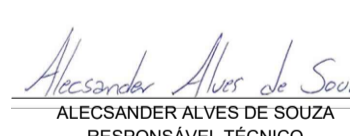
 ALECSANDER ALVES DE SOUZA
 RESPONSÁVEL TÉCNICO
 CAU A22000-1

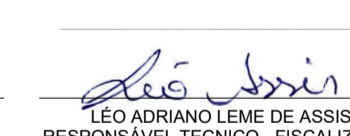
 EDO ADRIANO LEME DE ASSIS
 RESPONSÁVEL TÉCNICO - FISCALIZAÇÃO
 CREA 5070205135-SP

PREFEITURA DE BOITUVA
PLANTA DE LOCALIZAÇÃO

EMPRESAMENTO			
PRAÇA PEDRO PINESI			
ENDEREÇO			
R. PROFª CÉLIA LOURDES VERCELLINO			
TÍTULO			
REVITALIZAÇÃO DA PRAÇA PEDRO PINESI			
RESPONSÁVEL	ART/RPT	DESENHO	APROV.
ALECSANDER ALVES	12.139.586	ALECSANDER	
ESCALA	Nº DO PT	VISTO	FOLHA
INDICADA			03/06
DATA	ARQUIVO		REV.
11/11/2022	PRAÇA_PEDRO_PINESI.dwg		REV 01

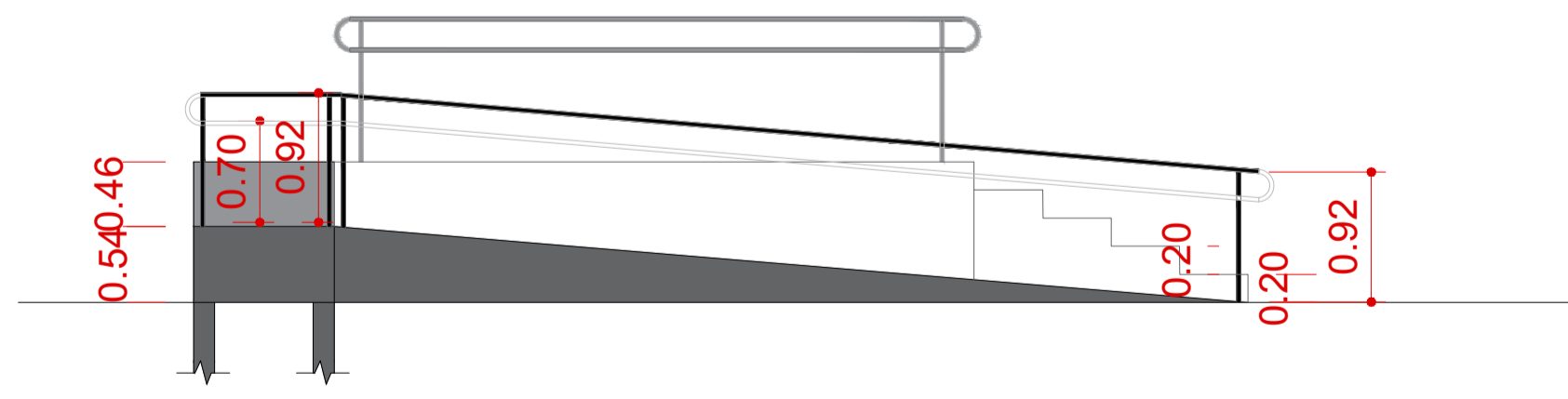

VISTA LATERAL ESQUERDA RAMPA
ESCALA 1/50

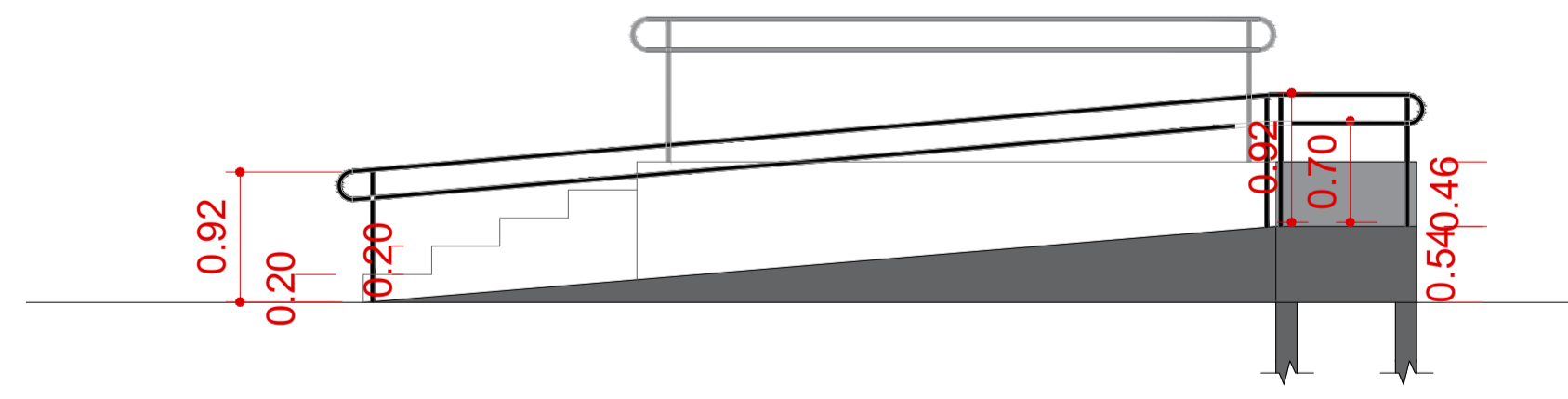

VISTA LATERAL DIREITA RAMPA
ESCALA 1/350

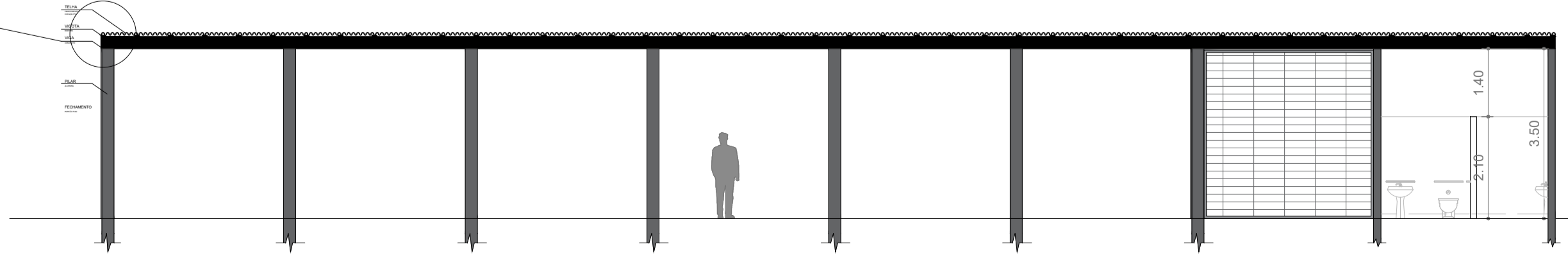
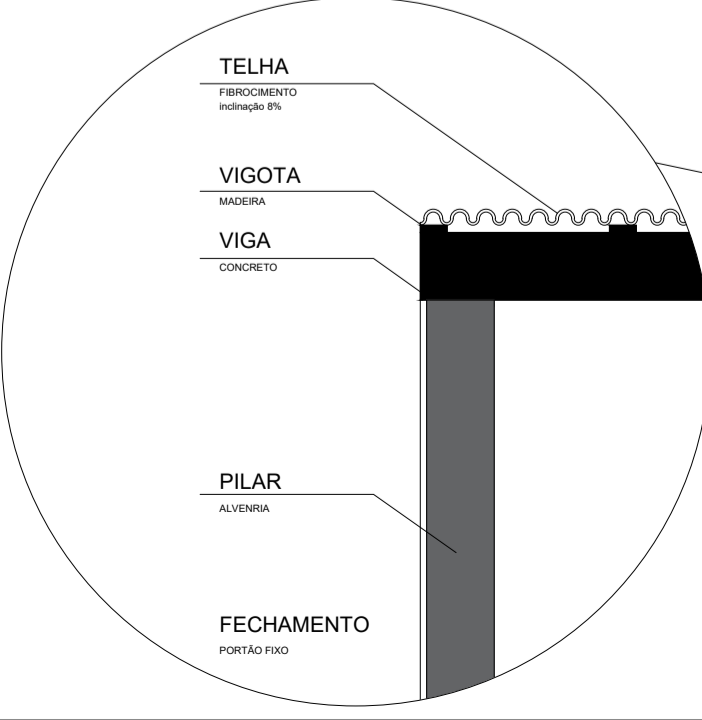

CORTE PONTO DE ÔNIBUS
ESCALA 1/100

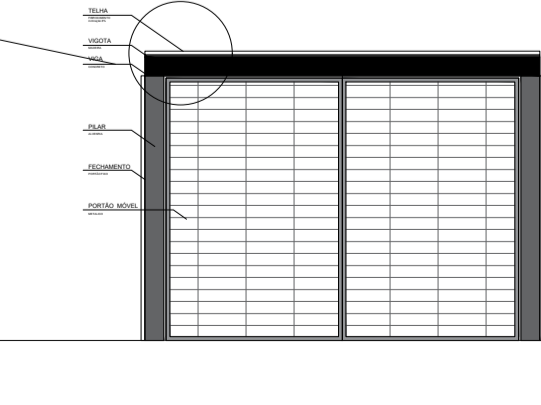
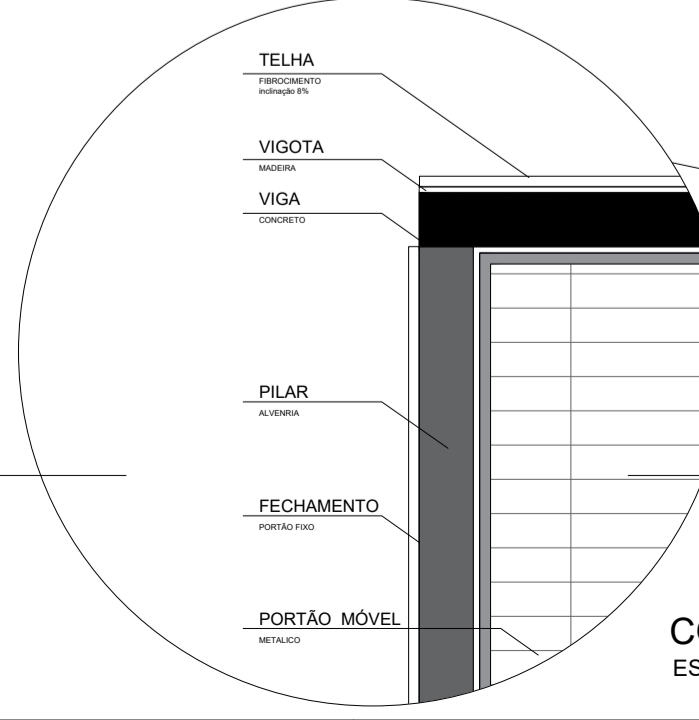

CORTE DO PONTO DE ÔNIBUS
ESCALA 1/100

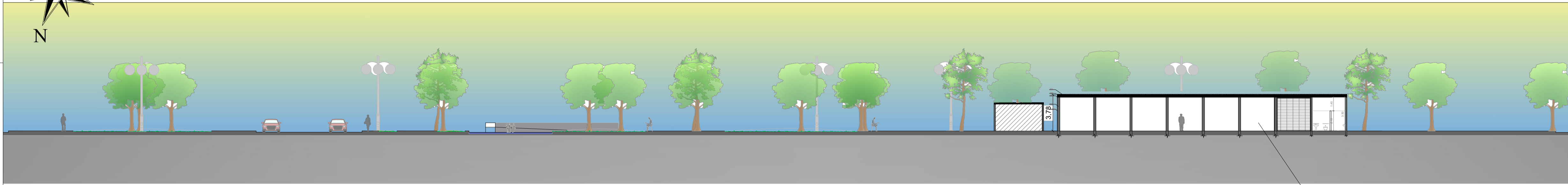
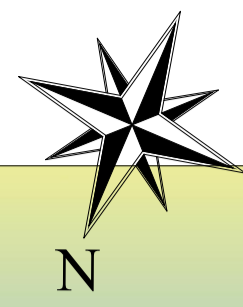

CORTE AA
ESCALA 1/250

INSTALAÇÃO DE PORTAS DE ENROLAR
METÁLICA - MANUAL - CEGA OU VAZADA



CORTE BB
ESCALA 1/200



CORTE CC
ESCALA 1/200

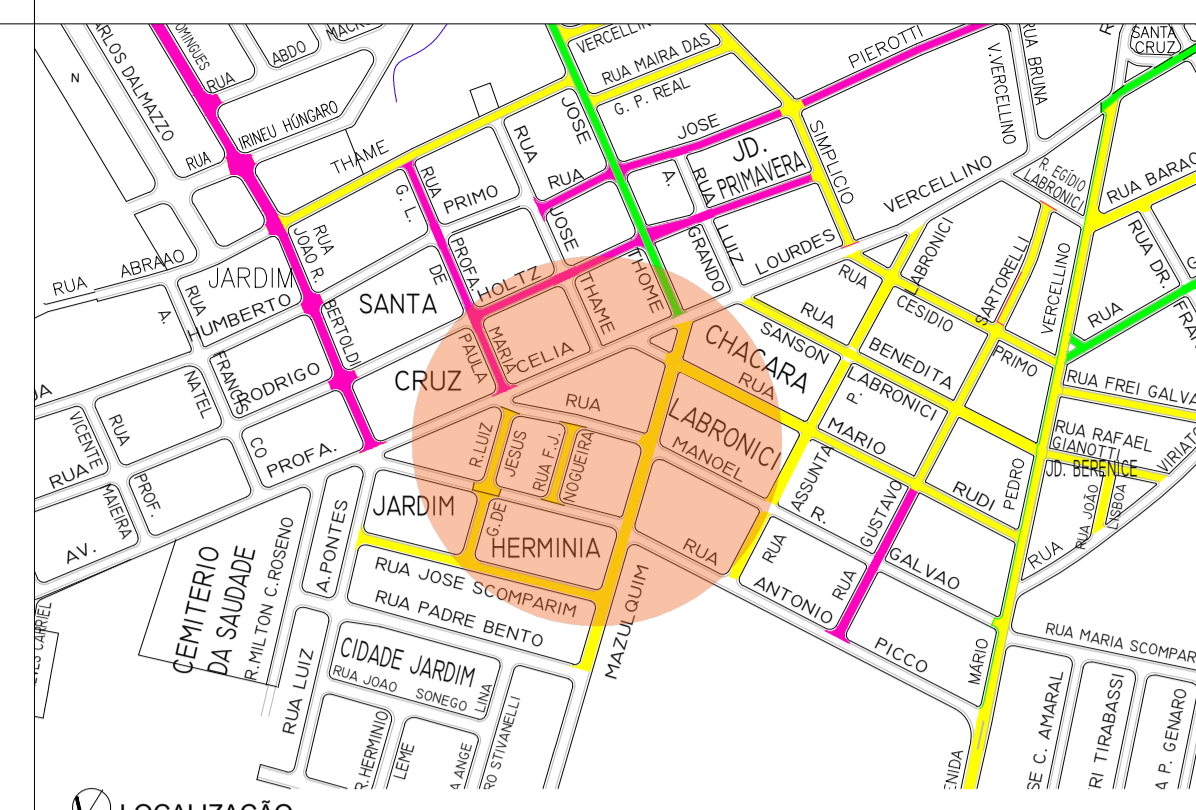
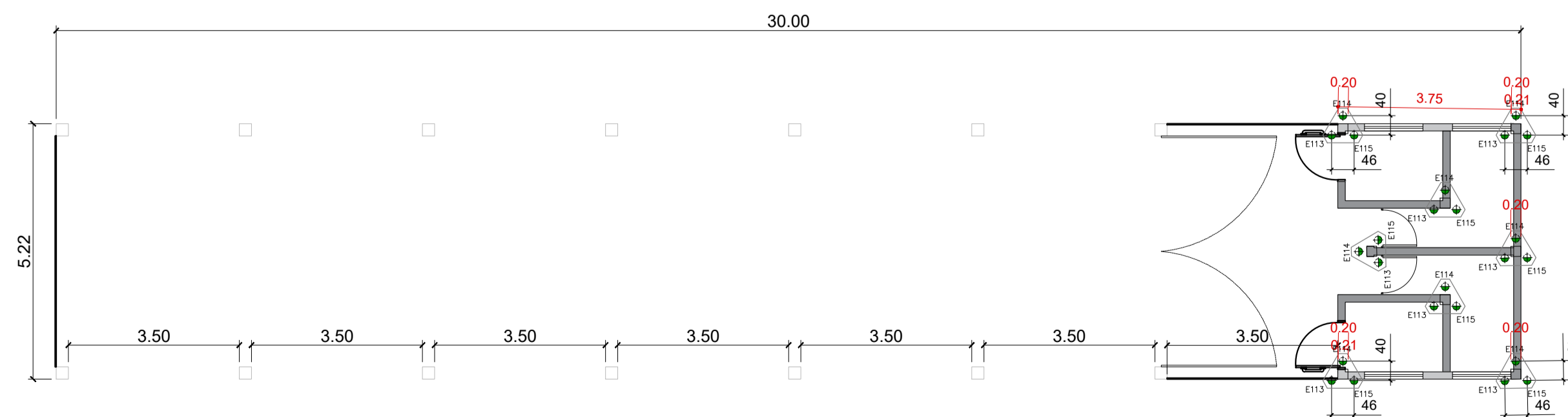
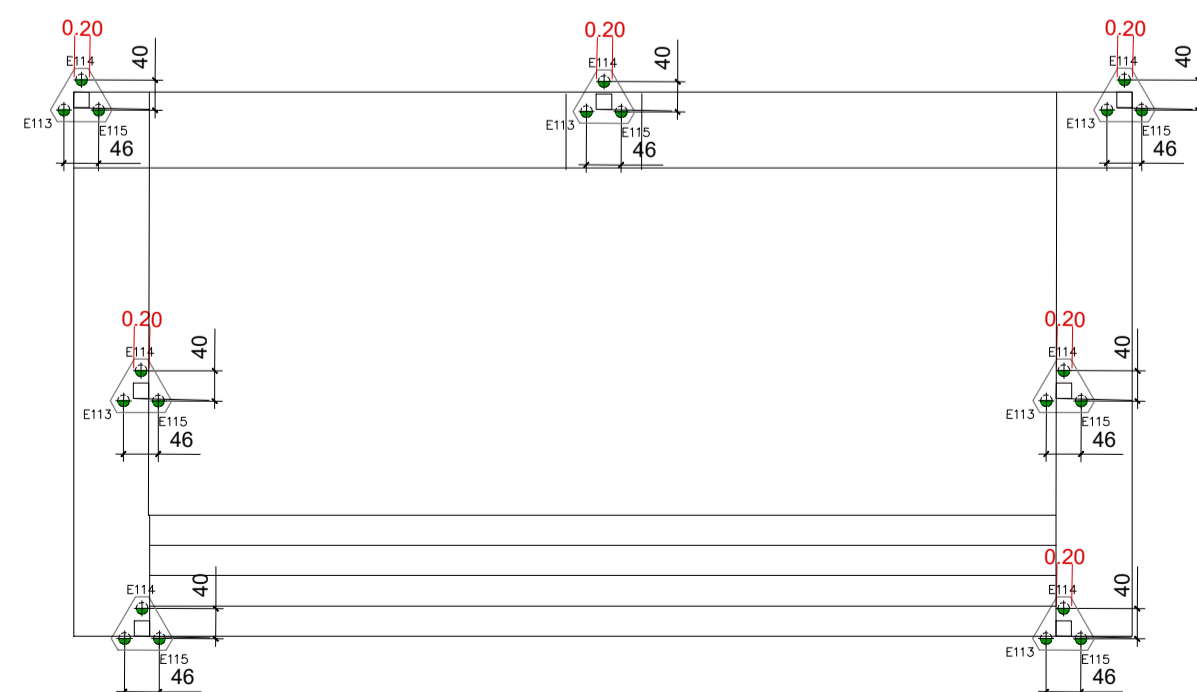

LOCALIZAÇÃO





IMPLANTAÇÃO - SITUAÇÃO ATUAL

QUADRO DE ESQUADRIAS					
QTD	LARG (m)	ALT (m)	PEIT (m)	TIPO	DESCRIÇÃO
PORTAS / PORTÕES					
2	0,90	2,10	---	ABRIR	PORTA EM MADEIRA COMPENSADA 30mm TIPO PARANA - PINTURA ESMALTE NAS SUAS FACES NA COR BRANCO NEVE
2	0,80	2,10	---	ABRIR	PORTA DE ABRIR EM ALUMÍNIO TIPO VENEZIANA, COM GUARNIÇÃO
2	0,90	2,10	---	ABRIR	PORTA DE ABRIR EM ALUMÍNIO TIPO VENEZIANA, COM GUARNIÇÃO
12	3,80	3,50	---	ENROLAR	PORTA DE ENROLAR MANUAL - CEGA OU VAZADA
1	3,80	3,50	---	FIXO	PORTA FIXO - PERFIL METÁLICO
JANELAS					
4	1,20	0,50	1,80	BASCULANTE	JANELA EM VIDRO 3mm TRANSPARENTES E PERFIL EM ALUMÍNIO ANODIZADO NATURAL COM SISTEMA DE REGULAGEM INTERNO

QUADRO DE QUANTITATIVOS			
PASSEIO	M²	91,81	PASSEIO EM CONCRETO 12 MPa, TRAÇO 1:3:5, PREPARO MECÂNICO ESPESURA 6 cm, COM JUNTA DE DILATAÇÃO EM MADEIRA
BLOCO INTERTRAVADO	M²	1338,75	PAVIMENTAÇÃO EM PARALELEPÍPEDO (GRANITE) SOBRE COLCHÃO DE AREIA 10CM REJUNTADO COM AREIA - INSTALADO CONFORME PROJETO
BLOCO INTERTRAVADO	M²	236,82	PAVIMENTAÇÃO EM PARALELEPÍPEDO (BRANCO) SOBRE COLCHÃO DE AREIA 10CM REJUNTADO COM AREIA - INSTALADO CONFORME PROJETO
BLOCO INTERTRAVADO	M²	2134,52	PAVIMENTAÇÃO EM PARALELEPÍPEDO (CONCRETO) SOBRE COLCHÃO DE AREIA 10CM REJUNTADO COM AREIA - INSTALADO CONFORME PROJETO
BLOCO INTERTRAVADO	M²	146,29	PAVIMENTAÇÃO EM PARALELEPÍPEDO (AZUL) SOBRE COLCHÃO DE AREIA 10CM REJUNTADO COM AREIA - INSTALADO CONFORME PROJETO
PISO TÁTIL	LN	1793	DIRECIONAL
PISO TÁTIL	LN	158	ALERTA

REV.	DESCRIÇÃO	DATA	POR	APROV.
2	Substituição de Pisos	03/03/2023		
1	Adequação de normas de acessibilidade	07/10/2022		



 EDSON JOSÉ MARCUZZO
 Prefeito Municipal de Boituva
 ALECSANDER ALVES DE SOUZA
 RESPONSÁVEL TÉCNICO
 CAU A282000-1
 EDSON ADRIANO LEME DE ASSIS
 RESPONSÁVEL TÉCNICO - FISCALIZAÇÃO
 CREA 5070205155-SP

PREFEITURA DE BOITUVA
PLANTA DE LOCALIZAÇÃO

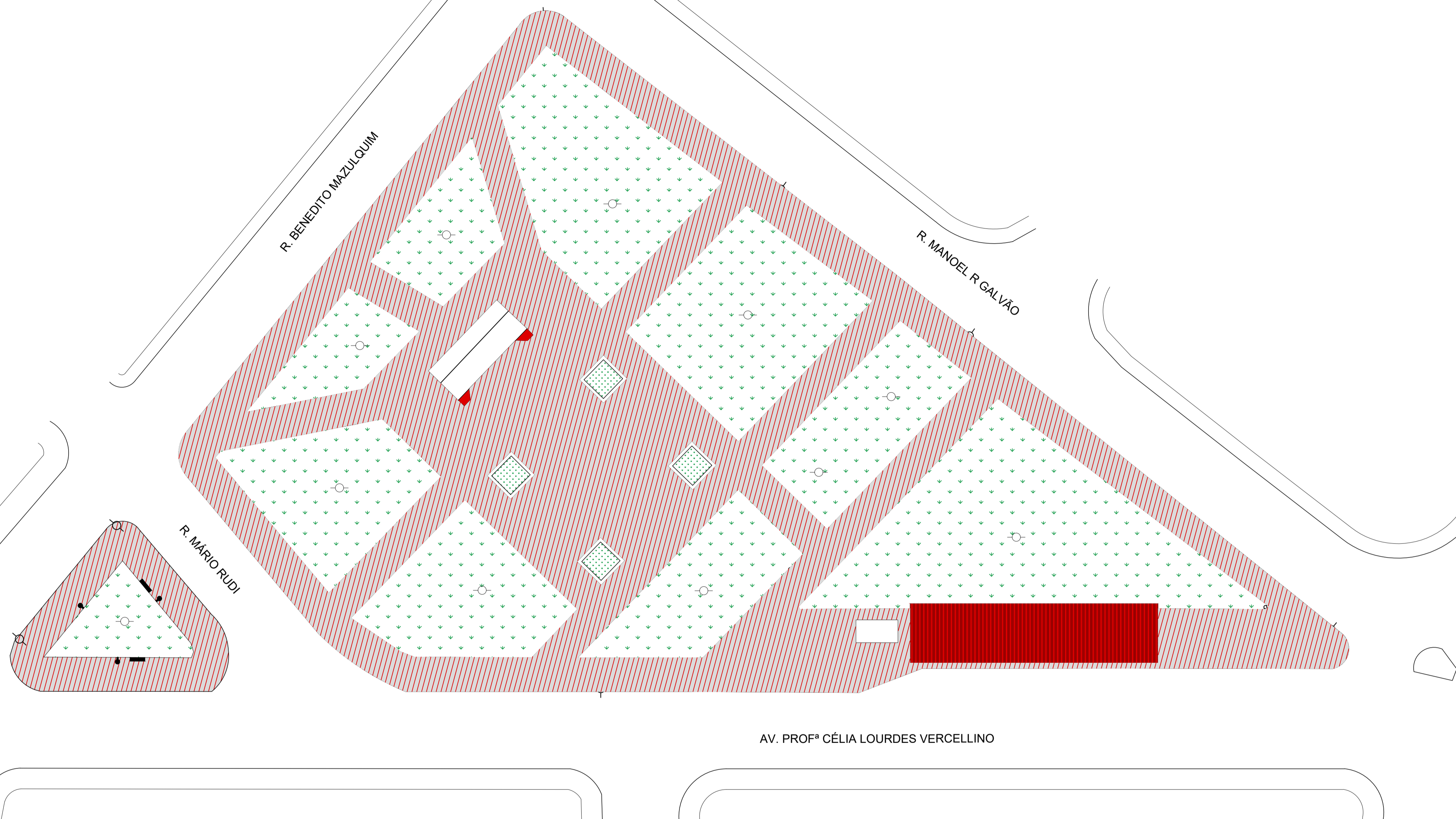
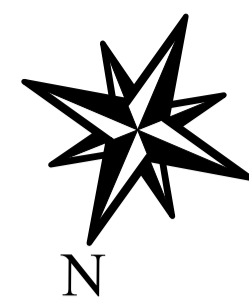
EMPRESAMENTO			
PRAÇA PEDRO PINESI			
ENDEREÇO			
R. PROFª CÉLIA LOURDES VERCELLINO			
TÍTULO			
REVITALIZAÇÃO DA PRAÇA PEDRO PINESI			
RESPONSÁVEL	ART.º/RT.	DESENHO	APROV.
ALECSANDER ALVES	12.139.586	ALECSANDER	
ESCALA	Nº DO PT	VISTO	FOLHA
INDICADA			04/06
DATA	ARQUIVO		REV.
11/11/2022	PRAÇA_PEDRO_PINESI.dwg		REV 01



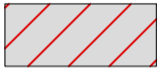

LEGENDA

-  ÁREA DE GRAMA
-  À DEMOLIR - PISO DE CONCRETO
-  À DEMOLIR - COBERTURA DA EDIFICAÇÃO
-  À DEMOLIR - ELEMENTOS DO PALCO

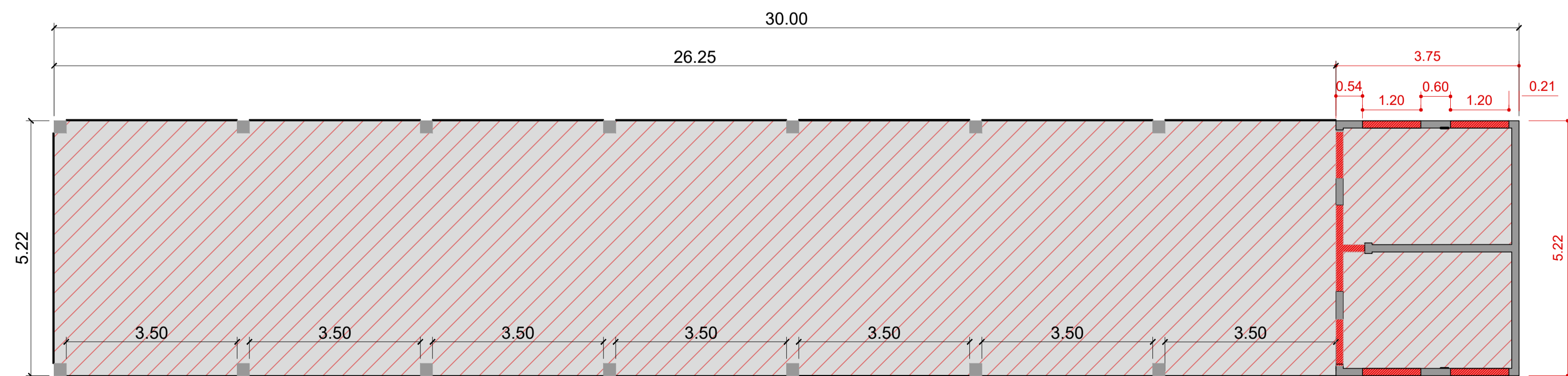

AV. PROFª CÉLIA LOURDES VERCELLINO



LEGENDA

-  À MANTER
-  À DEMOLIR - PISO
-  À DEMOLIR - PAREDES

REV.	DESCRIÇÃO	DATA	POR	APROV.
2	Substituição de Pisos	03/03/2023		
1	Adequação de normas de acessibilidade	07/10/2022		

 EDSON JOSÉ MARCUZZO Prefeito Municipal de Boituva	 ALECSANDER ALVES DE SOUZA RESPONSÁVEL TÉCNICO CAU 022000-1	 LÉO ADRIANO LEME DE ASSIS RESPONSÁVEL TÉCNICO - FISCALIZAÇÃO CREA 9070205135-SP
---	---	--





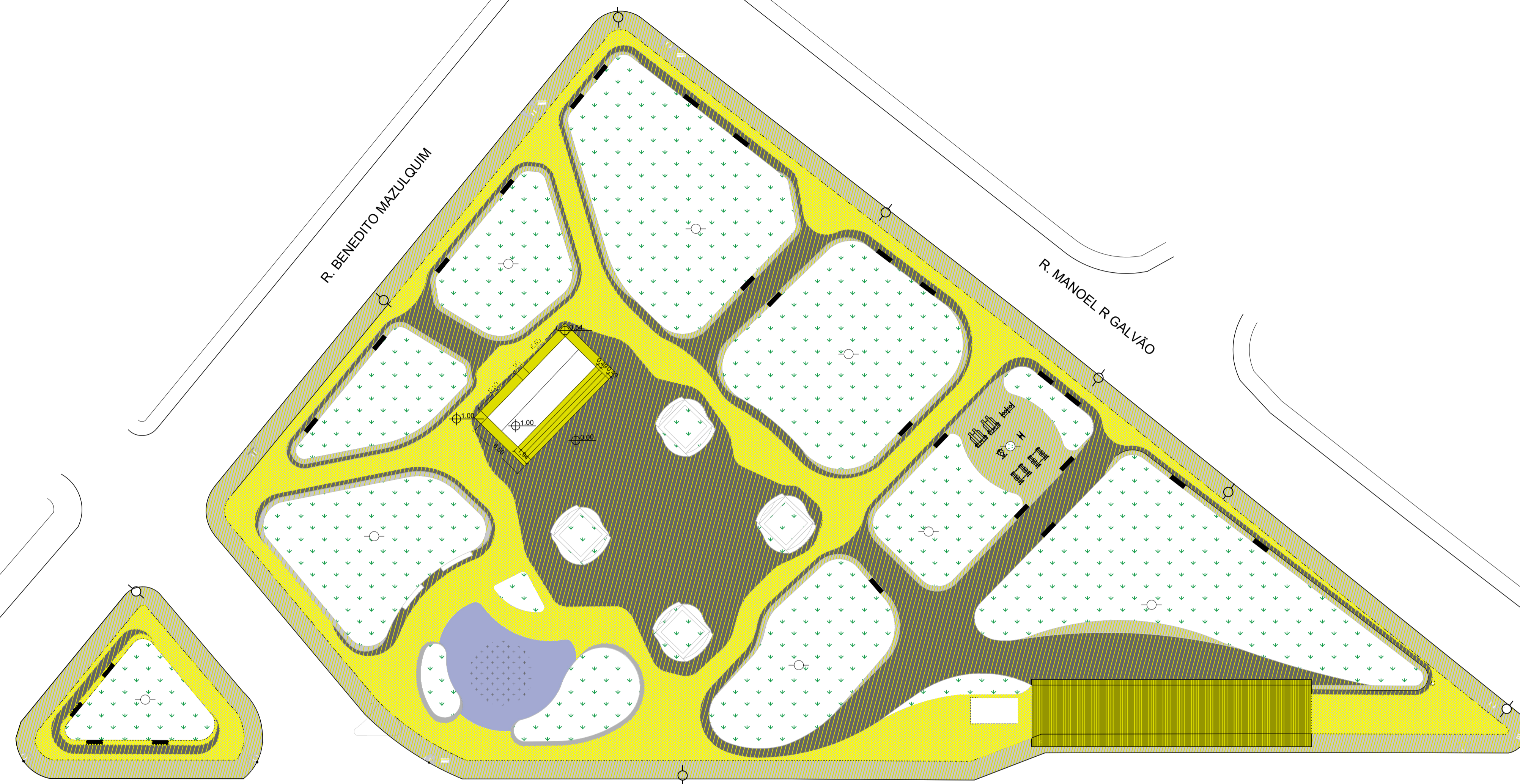
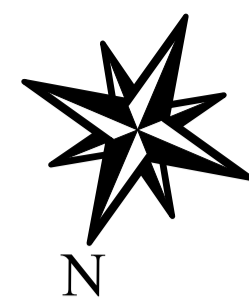

PREFEITURA DE BOITUVA

PLANTA DE LOCALIZAÇÃO

EMPRESAMENTO PRAÇA PEDRO PINESI			
ENDEREÇO R. PROFª CÉLIA LOURDES VERCELLINO			
TÍTULO REVITALIZAÇÃO DA PRAÇA PEDRO PINESI			
RESPONSÁVEL ALECSANDER ALVES	ART. RRT 12.139.586	DESENHO ALECSANDER	APROV.
ESCALA INDICADA	Nº DO PT	VISTO	FOLHA 05/06
DATA 11/11/2022	ARQUIVO PRAÇA_PEDRO_PINESI.dwg	REV.	REV 01





LEGENDA

-  ÁREA DE GRAMA
-  À CONSTRUIR - PISO DE CONCRETO BRANCO
-  À CONSTRUIR - PISO DE CONCRETO CINZA ESCURO
-  À CONSTRUIR - PISO INTERTRAVADO CINZA CLARO
-  À CONSTRUIR - ELEMENTOS DO PALCO
-  À CONSTRUIR - COBERTURA DA EDIFICAÇÃO

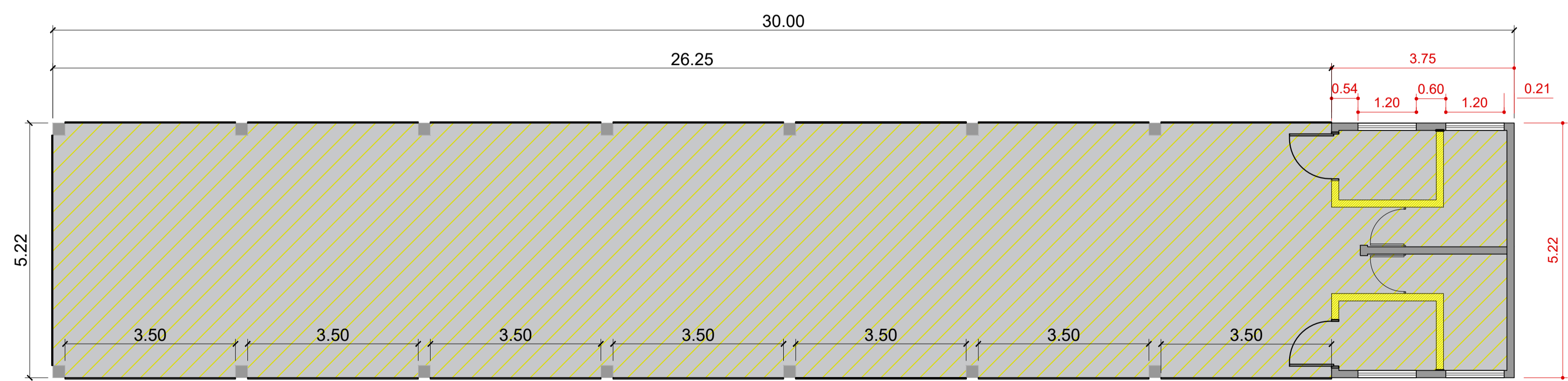
AV. PROFª CÉLIA LOURDES VERCELLINO



LEGENDA

-  EXISTENTE
-  À CONSTRUIR - PISO
-  À CONSTRUIR - PAREDES

REV.	DESCRIÇÃO	DATA	POR	APROV.
2	Substituição de Pisos	03/03/2023		
1	Adequação de normas de acessibilidade	07/10/2022		

 EDSON JOSÉ MARCUZZO
 Prefeito Municipal de Boituva
 ALECSANDER ALVES DE SOUZA
 RESPONSÁVEL TÉCNICO
 CAU A22000-1
 LEO ADRIANO LEME DE ASSIS
 RESPONSÁVEL TÉCNICO - FISCALIZAÇÃO
 CREA 907005135-SP

PREFEITURA DE BOITUVA

PLANTA DE LOCALIZAÇÃO

EMPRESAMENTO			
PRAÇA PEDRO PINESI			
ENDEREÇO			
R. PROFª CÉLIA LOURDES VERCELLINO			
TÍTULO			
REVITALIZAÇÃO DA PRAÇA PEDRO PINESI			
RESPONSÁVEL	ART. RRT	DESENHO	APROV.
ALECSANDER ALVES	12.139.586	ALECSANDER	
ESCALA	Nº DO PT	VISTO	FOLHA
INDICADA			06/06
DATA	ARQUIVO	REV.	
11/11/2022	PRAÇA_PEDRO_PINESI.dwg	REV 01	