

COORDENADAS
23°15'32.8" S
47°40'17.7" O

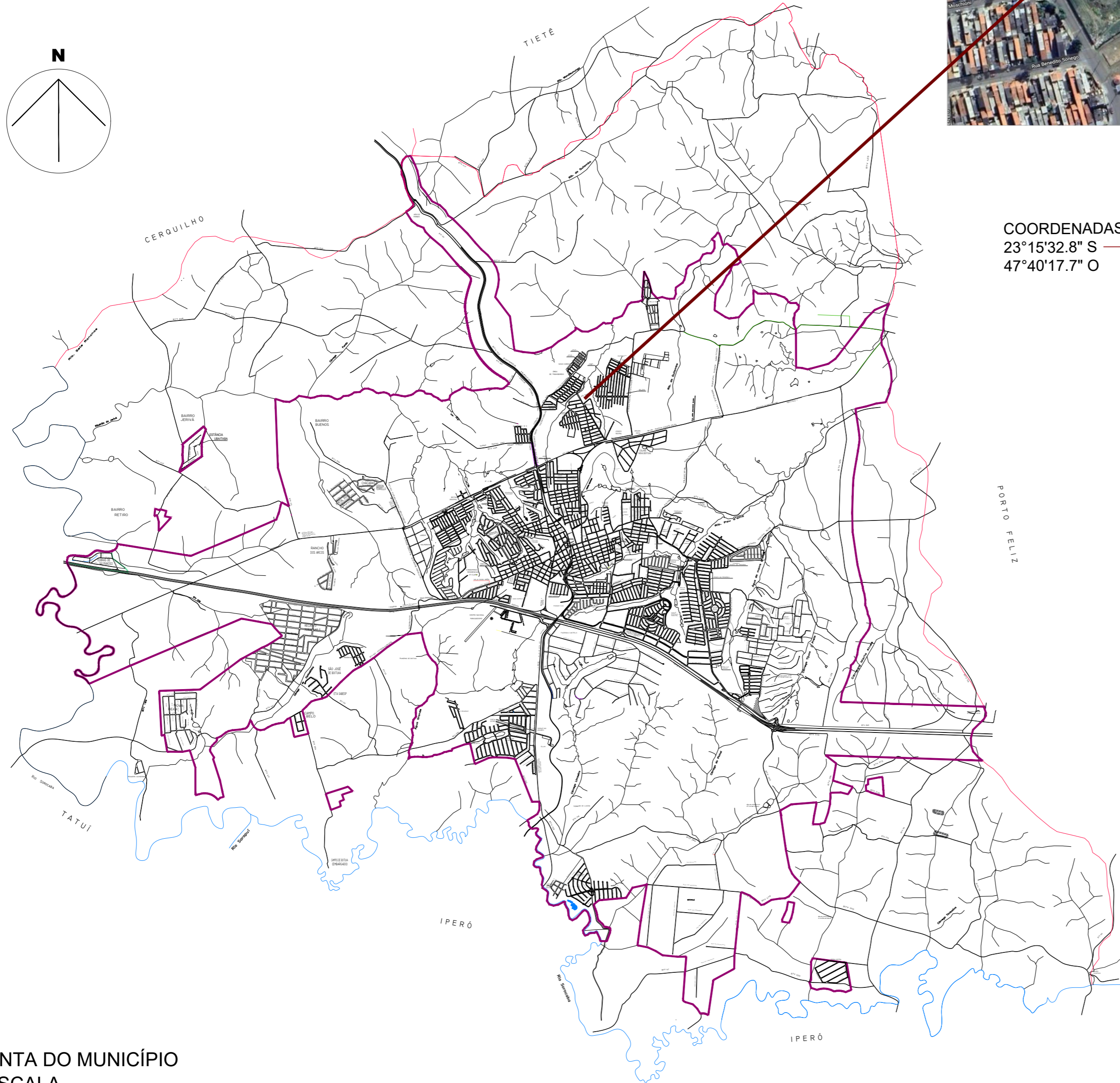

PLANTA DO MUNICÍPIO
S/ ESCALA



PREFEITURA DE
BOITUVA
CNPJ: 46.634.499/0001-90

PROJETO

FOLHA
1/3
REV-00

PROJETO
AMPLIAÇÃO E MELHORIAS DE CAMPO DE FUTEBOL NO MUNICÍPIO DE BOITUVA/SP
PROPRIETÁRIO:
PREFEITURA DE BOITUVA
LOCAL:
RUA: NELSON ANDRADE (COMPLEMENTO RUA JOÃO DE CAMARGO)
LOTEAMENTO: PARQUE RESIDENCIAL NOVO MUNDO INSCRIÇÃO MUNICIPAL: 44121.24.13.0001.00.000 CDC: 11000000960-0

LOCALIZAÇÃO (S/ ESCALA)



A APROVAÇÃO DESTE PROJETO POR PARTE DA PREFEITURA NÃO IMPLICA NO DIREITO DE PROPRIEDADE DO IMÓVEL

EDSON JOSÉ MARCUSSO
Prefeito Municipal de Boituva

QUANTITATIVO

ÁREA TOTAL DE INTERVENÇÃO..... 17.877,00 m²

ÁREA VESTIÁRIOS.....157,30m²
ÁREA SANITÁRIOS E LANCHONETE.....121,34m²
ÁREA DE ARQUIBANCADA.....59,72m²

EVELYN KARINE PACHECO LEITE
ARQUITETA E URBANISTA
RESPONSÁVEL TÉCNICO
CAU-SP: A714313

R.R.T.: 15338446