

DETALHE ALAMBRADO  
ESC.: 1:100

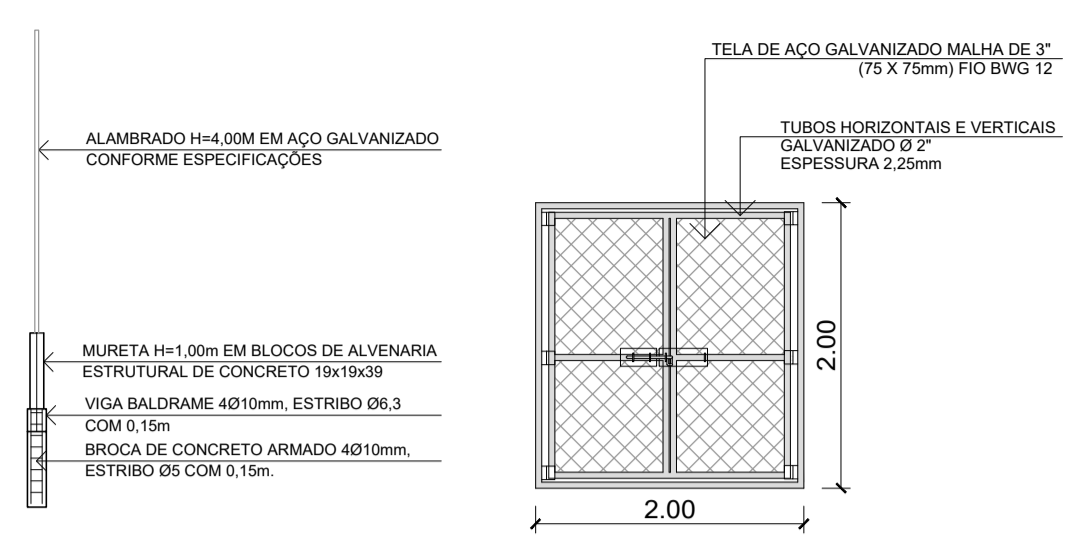

DETALHE PORTÃO GRADIL  
ESC.: 1:50

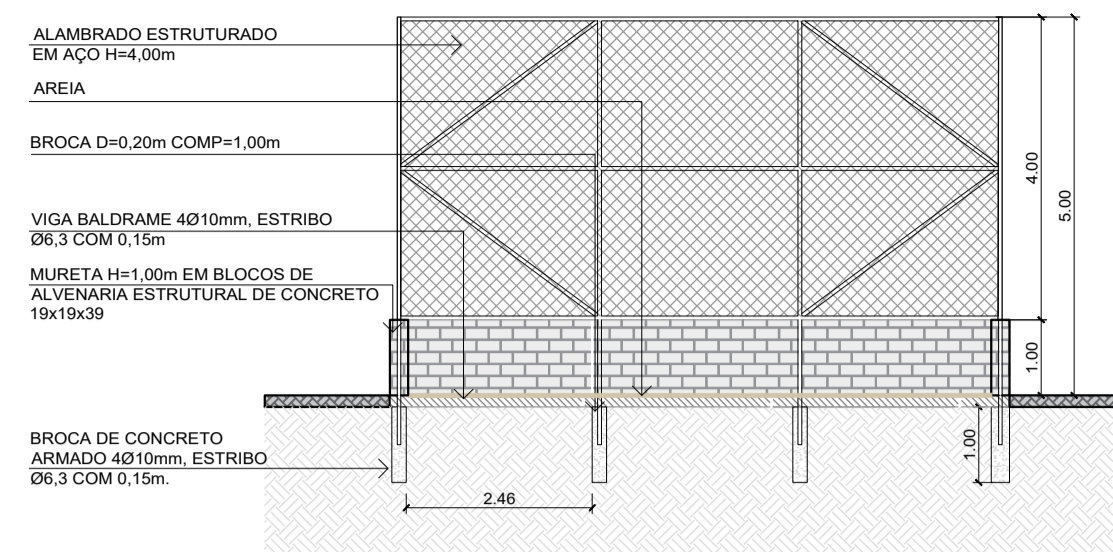
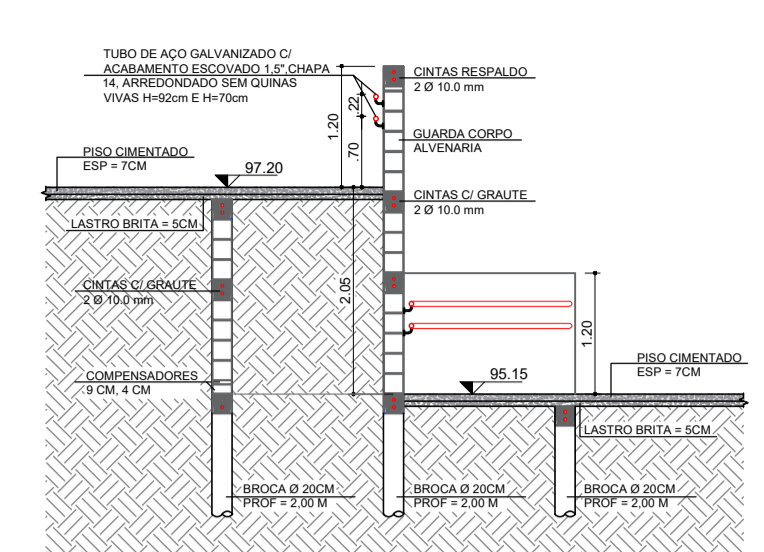

RAMPA DE ACESSIBILIDADE - CORTE AA  
ESCALA: 1:75

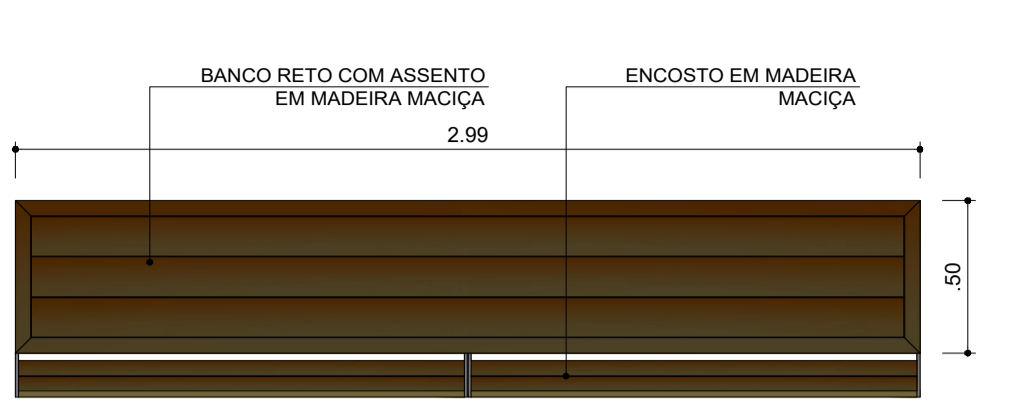

PLANTA BAIXA

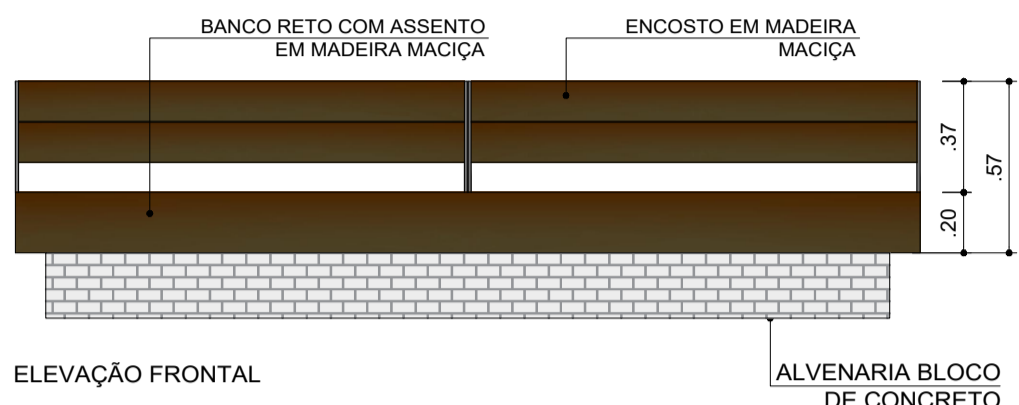

ELEVÇÃO FRONTAL

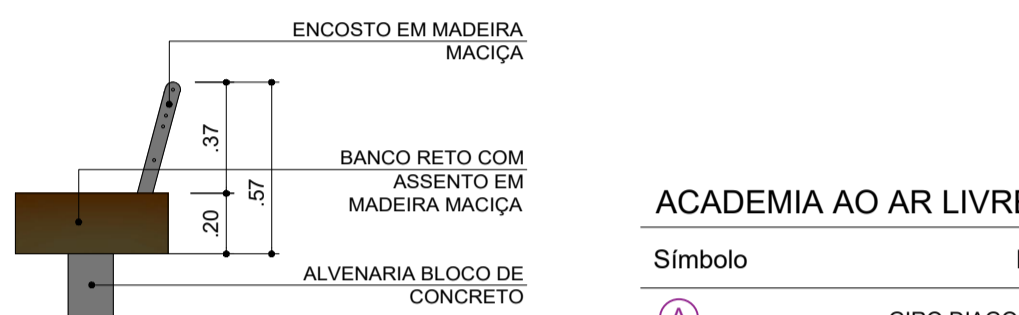

ELEVÇÃO LATERAL

DETALHE BANCO EM MADEIRA  
ESC.: 1:25

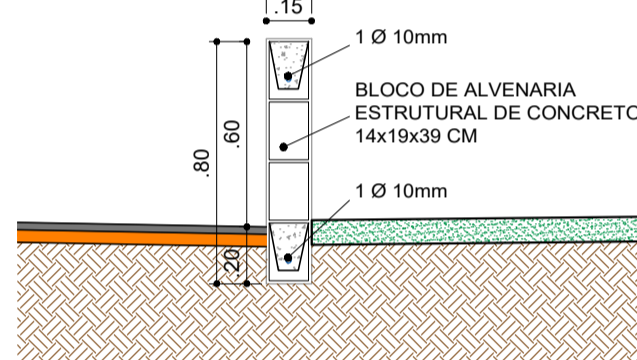

DETALHE MURETA  
ESC.: 1:25

ACADEMIA AO AR LIVRE

Símbolo	Descrição
(A)	GIRO DIAGONAL DUPLO
(B)	GIRO VERTICAL DUPLO
(C)	ESQUI TRIPLO
(D)	SIMULADOR DE CAVALGADA TRIPLO
(E)	BARRA ALTA GIRATÓRIA TRIPLA

PLAYGROUND

Símbolo	Descrição
(1)	PLAYGROUND POUPA ESPAÇO
(2)	BALANÇO
(3)	GANGORRA DUPLA
(4)	GIRA-GIRA

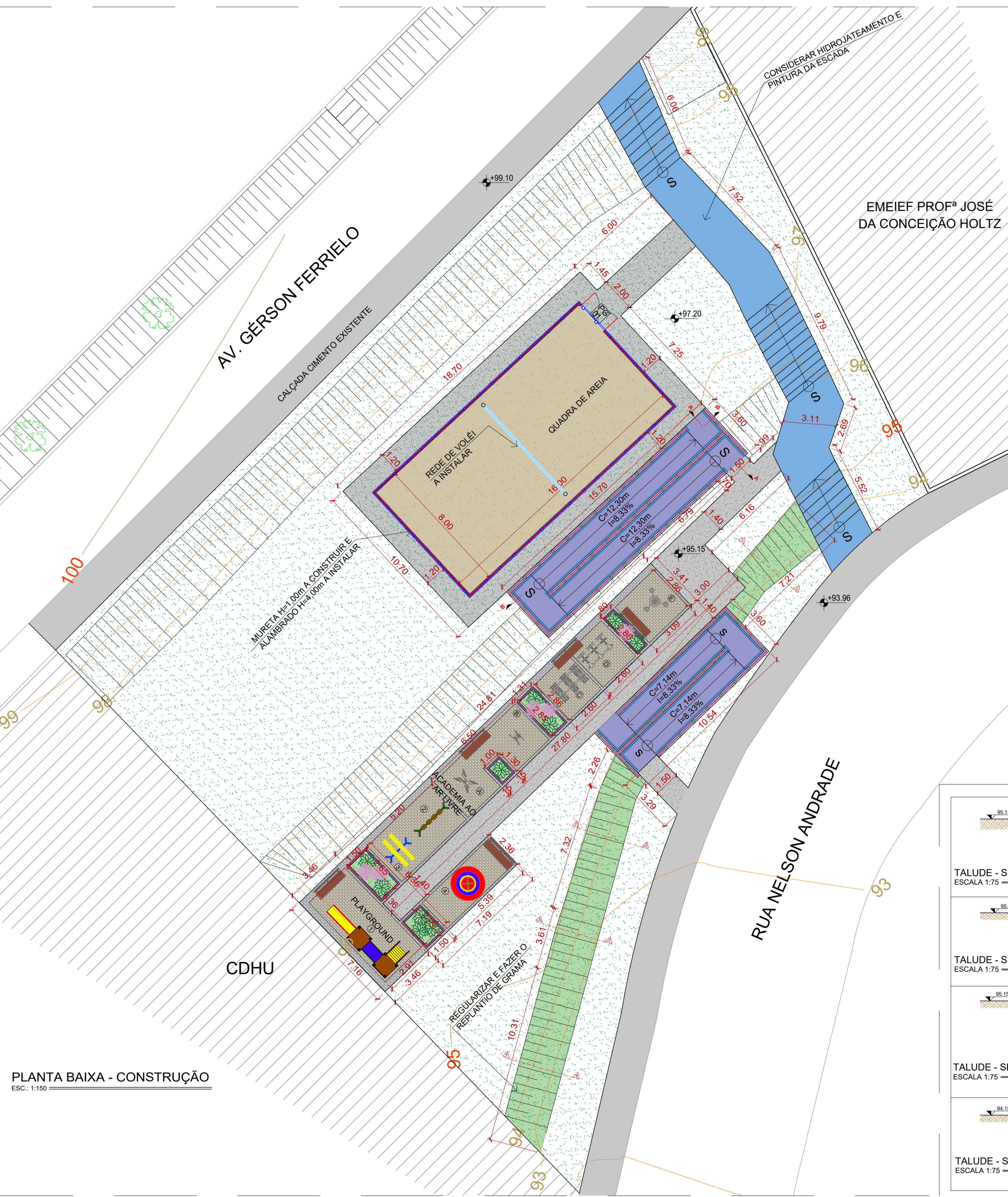

PLANTA BAIXA - CONSTRUÇÃO  
ESC.: 1:150

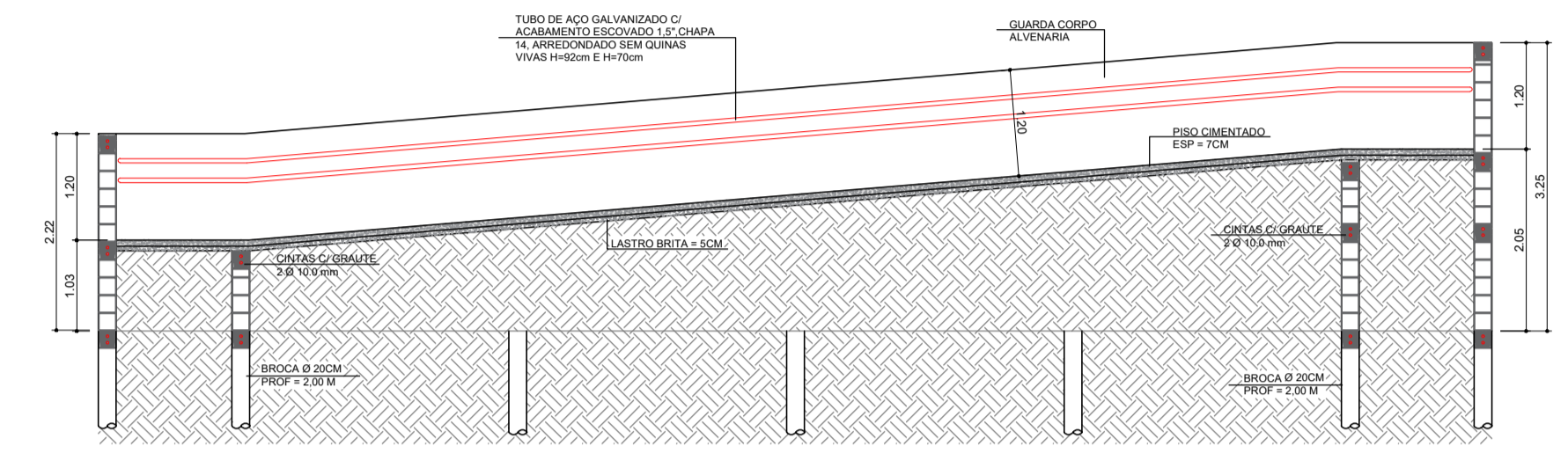

RAMPA DE ACESSIBILIDADE - CORTE BB  
ESCALA: 1:75

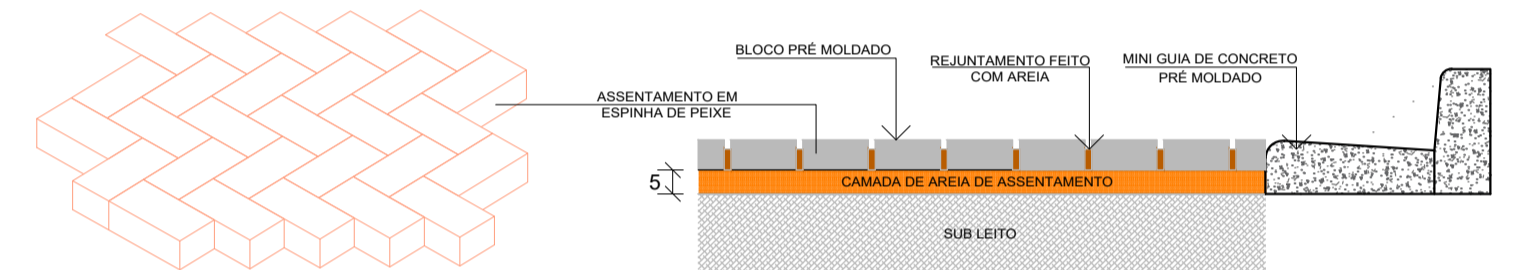

DETALHE PISO INTERTRAVADO  
SI/ESCALA

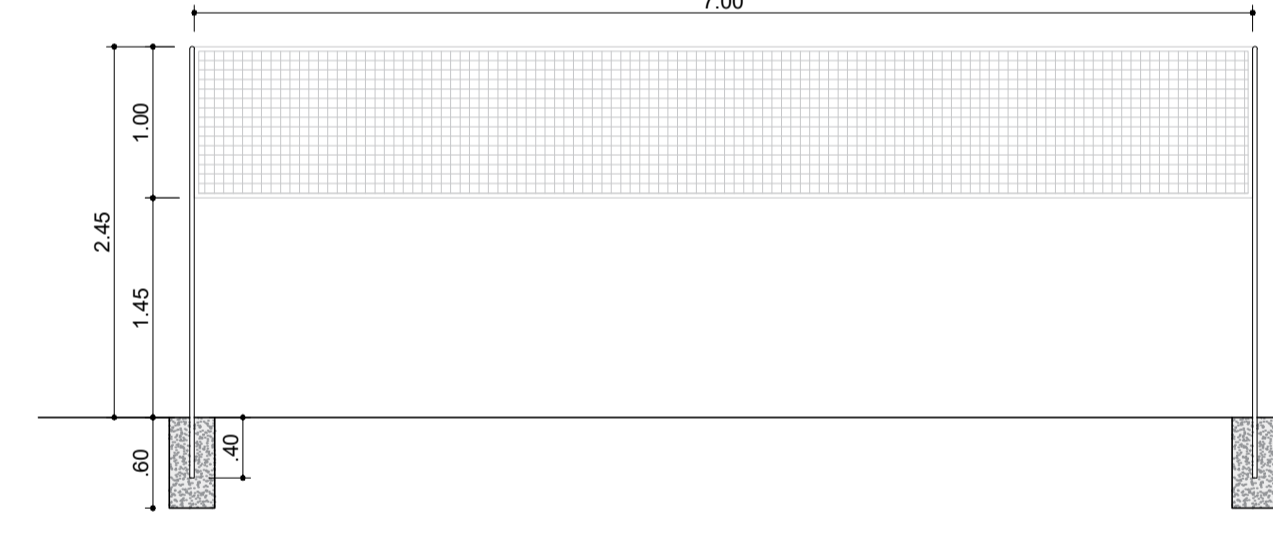

DETALHE REDE DE VÓLEI  
ESC.: 1:50

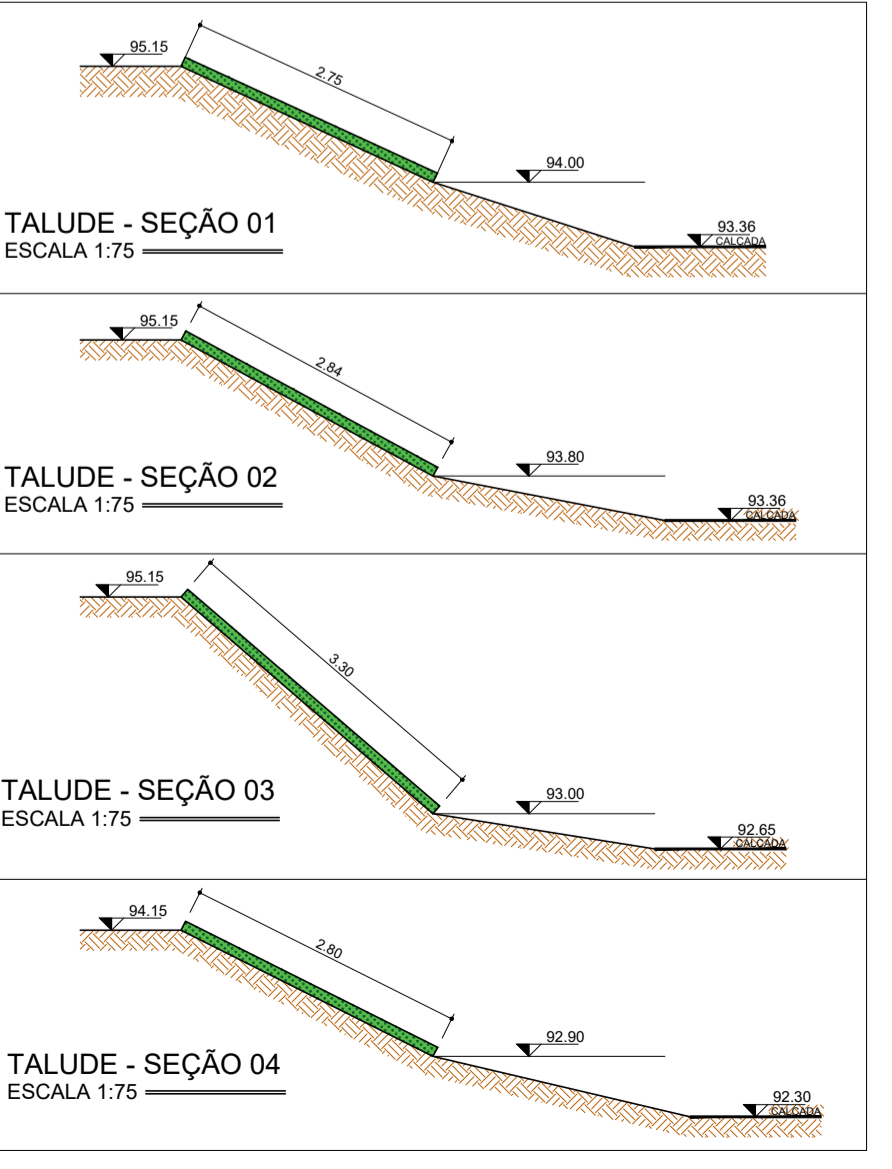

TALUDE - SEÇÃO 01  
ESCALA: 1:75

TALUDE - SEÇÃO 02  
ESCALA: 1:75

TALUDE - SEÇÃO 03  
ESCALA: 1:75

TALUDE - SEÇÃO 04  
ESCALA: 1:75

QUANTITATIVO - CONSTRUÇÃO

Item	Quantidade
Área de intervenção	1.561,23m²
Calçada existente	-
Grama existente	-
Plantio de grama	87,81m²
Instalação de piso concreto	140,49m²
Instalação de piso intertravado pigmentado	84,78m²
Instalação de piso intertravado	26,83m²
Areia	128,00m²
Hidrojetamento e pintura da escada existente	92,73m²
Rampa a construir de acordo com a NBR 9050	94,46m²
Corrimão duplo h=0,72 e 0,92m	103,06m
Muro de arrimo h=1,10m	81,72m
Guarda corpo alvenaria h=1,20m	81,72m
Mureta h=1,00m a construir	46,60m
Construção de canteiro h=0,50m	34,10m
Rede de vôlei a instalar 7,00x1,00m	7,00m
Banco de madeira a instalar	05 unid
Porta gradil a instalar 2,00x2,00m	01 unid
Alambrado a instalar H=4,00m	46,60m
Plantio de vegetação arbustiva	15 unid
Aparelhos de ginástica (conforme legenda)	05 unid
Aparelhos de playground (conforme legenda)	04 unid

NOTAS  
01. PARA A EXECUÇÃO, AS MEDIDAS DEVEM SER CONFERIDAS NO LOCAL.

REV.	DESCRIÇÃO	DATA	POR	APROV.
03	REVISÃO DE PROJETO	17/08/2021	JUNIOR	
02	REVISÃO DE PROJETO	27/07/2021	JUNIOR	
01	AJUSTES DE PROJETO	07/07/2021	JESSICA	
00	EMISSÃO INICIAL	07/06/2021	VIVIANE TOYAMA	

ESTE DOCUMENTO É DE PROPRIEDADE DA PREFEITURA MUNICIPAL E NÃO PODE SER REPRODUZIDO OU USADO PARA QUALQUER FINALIDADE DIFERENTE DAQUELA PARA A QUAL ESTÁ SENDO FORNECIDO

EDSON MARCUSSO  
Prefeito do Município

ANTONIO CARLOS FARINA JUNIOR  
CREA Nº 5069397510  
ART Nº 280273021082383

DALILA B. MACEDO COELHO  
CREA Nº 5069553354  
ART Nº 2802730210908530

USUÁRIO  
**PREFEITURA MUNICIPAL DE BOITUVA**

EMPREENDIMENTO  
**CONSTRUÇÃO CENTRO DE RECREAÇÃO**

ENDEREÇO  
**AV. GÉRSÓN FERREIRO, BAIRRO ÁGUA BRANCA - BOITUVA/ SP**

TÍTULO  
**PROJETO ARQUITETÔNICO**

RESPONSÁVEL JUNIOR FARINA	ART/RRT INDICADO	DESENHO VIVIANE TOYAMA	APROV.
ESCALA	Nº DO PT	VISTO	FOLHA <b>02/03</b>
INDICADA	ARQUIVO	REV.	<b>03</b>
DATA 17/08/2021	BTV_ARQ_CENTRO DE RECREAÇÃO NO B NOVO MUNDO_R03		