



Diário Oficial

Boituva, 24 de Novembro de 2025

Edição 2026

PROCESSO SELETIVO Nº 003/2025

EDITAL DE CONVOCAÇÃO 08/2025

**SECRETARIA MUNICIPAL DE ADMINISTRAÇÃO, GESTÃO E EQUIPAMENTOS
PÚBLICOS**

Departamento de Recursos Humanos

A Prefeitura do Município de Boituva, nos termos do disposto no Memorando 398/2025, faz saber a **CONVOCAÇÃO** para assumir a função em razão da aprovação no presente processo seletivo, devendo comparecer com a documentação em anexo no período de 25.11.2025 até 01.12.2025.

Boituva, 24 de novembro de 2025.

EDSON JOSÉ MARCUSO
Prefeito do Município de Boituva

PEDREIRO

NOME
Sandro Roberto Rodrigues de Oliveira

CLASSIFICAÇÃO
9º

ANEXO II

Os candidatos convocados deverão comparecer munidos de cópias e o original para conferência, dos seguintes documentos:

- 1 Cópia da cédula de identidade RG e do C.P.F.
- 2 Cópia do Certificado Militar – Dispensa ou Reservista
- 3 Cópia do Título de Eleitor
- 4 Cópia do comprovante de votação das últimas eleições
- 5 Cópia do Registro Civil – casamento ou nascimento
- 6 Cópia do Registro Civil de nascimento de filhos menores de 21 anos de idade para dependente de imposto sobre a renda
- 7 Cópia do CPF dos dependentes
- 8 Cópia da caderneta de vacinação ou equivalente para filhos até 06 anos de idade
- 9 Cópia do comprovante da frequência escolar para filhos de 07 a 14 anos de idade
- 10 Cópia e original do certificado de conclusão de curso exigido para o cargo – nível médio
- 11 Cópia do comprovante de residência dos últimos 60 dias – água, luz ou telefone
- 12 Cópia do cartão de conta corrente ou conta salário do Banco Itaú-**será fornecida carta para abertura de conta salário**
- 13 Cópia do cartão ou do espelho do PIS/PASEP emitido pela Caixa Econômica Federal ou BB
- 14 Declaração de Imposto de Renda – exercício anterior ou PREENCHER Declaração de Bens e Valores a ser fornecida
- 15 Atestado de antecedentes criminais

Além da apresentação dos documentos solicitados neste edital, o candidato será encaminhado para exame admissional em dia, hora e local informados na data de sua apresentação, devendo realizar todos os exames laboratoriais estipulados pelo PCMSO – Programa de Controle Médico e Saúde Ocupacional do Município de Boituva.

O candidato considerado INAPTO nos exames médicos admissionais ou que não se sujeitarem à realização dos mesmos, serão eliminados do certame, conforme previsto no Edital completo do Processo Seletivo 003/2025.

Edital de NOTIFICAÇÃO

A **PREFEITURA MUNICIPAL DE BOITUVA**, relativamente à Regularização Fundiária de Interesse Específico – REURB-E do núcleo denominado “**Boituville II**”, com acesso pela Estrada Municipal Esmenia W. De Assis – BTV-479, neste Município, com base na Lei Federal 13.465/2017 e o Decreto Federal que a regulamenta nº 9.310/2018, **NOTIFICA** os proprietários e os confinantes do referido núcleo, não encontrados, bem como os que por qualquer motivo se recusam a receber a notificação, para que apresentem manifestação dentro do prazo de 30 (trinta) dias contados da data do presente Edital.

NOME	MATRÍCULA
ALEXANDRE RIBEIRO DOS SANTOS S. SILVA	Matrícula nº 1.353 do CRI de Boituva
CARLA SARTORELLI E OUTROS	Matrícula nº 8.616 do CRI de Boituva
JOÃO SARTORELLI.	Matrícula nº 9.903 do CRI de Boituva
ROBERTO DE OLIVEIRA	Matrícula nº 26.694 do CRI de Boituva
LUIZ EDUARDO BATALHA	Matrícula nº 26.801 do CRI de Boituva
PINHAL EMPREENDIMENTOS IMOBILIÁRIOS S/A.	Matrícula nº 38.740 do CRI de Porto Feliz

Ficam **NOTIFICADOS**, também, os terceiros interessados para que apresentem manifestação dentro do prazo de 30 (trinta) dias contados da data do presente Edital.

A ausência de manifestação dos indicados referidos no § 6º do artigo 31 será interpretada como concordância com a Reurb pelo Projeto de Regularização Urbanística do núcleo denominado de “**Boituville II**”. Este projeto está documentado no Processo Administrativo nº 17475/2023 disponível para consulta nas dependências da Secretaria Municipal de Habitação e Regularização.

O perímetro de regularização está descrito a seguir:

Uma “**GLEBA DE TERRAS**” situado nesta cidade e Comarca de Boituva - SP no Loteamento denominado “**BOITUVILLE II**”, com uma área de 170.541,89m² (cento e setenta mil, quinhentos e quarenta e um metros quadrados e oitenta e nove decímetros quadrados) com perímetro de 3.103,740m;

BOITUVA – CAPITAL DO PARAQUEDISMO

Inicia-se a descrição do perímetro do imóvel pelo lado par da Estrada Municipal (Matrícula nº 38.295 do Cri de Porto Feliz), no vértice **42** nas coordenadas N=7.415.823,162m e E=227.939,788m; deste segue em curva a frente com o raio de 13,22m e desenvolvimento de 20,65m confrontando com Pinhal Empreendimentos Imobiliários (Boituville III Matrícula nº 38.741 do Cri de Porto Feliz) seguindo por um azimute de 229°15'18,71" até o vértice **41** nas coordenadas N=7.415.811,0116m e E=227.925,6839m; daí **deflete à esquerda** confrontando com Pinhal Empreendimentos Imobiliários (Boituville III Matrícula nº 38.741 do Cri de Porto Feliz) seguindo por azimute de 185°13'11,49" por uma distância de 70,75m, até o vértice **40** nas coordenadas N=7.415.740,556m e E=227.919,247m; daí **segue na mesma direção** confrontando com Pinhal Empreendimentos Imobiliários (Boituville III Matrícula nº 38.741 do Cri de Porto Feliz) seguindo por azimute de 185°13'11,49" por uma distância de 80,79m, até o vértice **39** nas coordenadas N=7.415.660,104m e E=227.911,897m; daí **segue na mesma direção** confrontando com Pinhal Empreendimentos Imobiliários (Boituville III Matrícula nº 38.741 do Cri de Porto Feliz) seguindo por azimute de 185°13'11,49" por uma distância de 179,50m, até o vértice **38** nas coordenadas N=7.415.481,345m e E=227.895,567m; daí **segue na mesma direção** confrontando com Pinhal Empreendimentos Imobiliários (Boituville III Matrícula nº 38.741 do Cri de Porto Feliz) seguindo por azimute de 185°13'11,49" por uma distância de 27,29m, até o vértice **37** nas coordenadas N=7.415.454,172m e E=227.893,084m; daí **segue na mesma direção** confrontando com Pinhal Empreendimentos Imobiliários (Boituville III Matrícula nº 38.741 do Cri de Porto Feliz) seguindo por azimute de 185°13'11,49" por uma distância de 26,17m, até o vértice **36** nas coordenadas N=7.415.428,115m e E=227.890,704m; daí **segue na mesma direção** confrontando com Pinhal Empreendimentos Imobiliários (Boituville III Matrícula nº 38.741 do Cri de Porto Feliz) seguindo por azimute de 185°13'11,49" por uma distância de 83,89m, até o vértice **35** nas coordenadas N=7.415.344,573m e E=227.883,072m; daí **deflete à direita** confrontando com Alexandre Ribeiro dos Santos Soares Silva e Outros (Matrícula nº 1.353 do Cri de Boituva-SP) seguindo por azimute de 186°21'10,03" por uma distância de 81,21m, até o vértice **34** nas coordenadas N=7.415.263,865m e E=227.874,086m; daí **segue na mesma direção** confrontando com Pinhal Empreendimentos Imobiliários (Boituville III Matrícula nº 38.741 do Cri de Porto Feliz) seguindo por azimute de 186°21'10,03" por uma distância de 82,81m, até o vértice **33** nas coordenadas N=7.415.181,566m e E=227.864,924m; daí **segue na mesma direção** confrontando com Pinhal Empreendimentos Imobiliários (Boituville III Matrícula nº 38.741 do Cri de Porto Feliz) seguindo por azimute de 186°21'10,03" por uma distância de 81,20m, até o vértice **32** nas coordenadas N=7.415.100,868m e E=227.855,939m; daí **segue na mesma direção** confrontando com Pinhal Empreendimentos Imobiliários (Boituville III Matrícula nº 38.741 do Cri de Porto Feliz) seguindo por azimute de 186°21'10,03" por uma distância de 83,86m, até o vértice **31** nas coordenadas N=7.415.017,525m e E=227.846,660m; daí **segue na mesma direção** confrontando com Pinhal Empreendimentos Imobiliários (Boituville III Matrícula nº 38.741 do Cri de Porto Feliz) seguindo por azimute de 186°21'10,03" por uma distância de 77,99m, até o vértice **30** nas coordenadas N=7.414.940,018m e E=227.838,031m; daí **segue na mesma direção** confrontando com Pinhal Empreendimentos Imobiliários (Boituville III Matrícula nº 38.741 do Cri de Porto Feliz) seguindo por azimute de 186°21'10,03" por uma distância de 24,34m, até o vértice **29** nas coordenadas N=7.414.915,831m e E=227.835,338m; daí **deflete à esquerda** confrontando com Pinhal Empreendimentos Imobiliários (Boituville III Matrícula nº 38.741 do Cri de Porto Feliz) seguindo por azimute de 183°58'02,28" por uma distância de 55,15m, até o vértice **28** nas coordenadas N=7.414.860,813m e E=227.831,523m; daí **segue na mesma direção** confrontando com Pinhal Empreendimentos Imobiliários (Boituville III Matrícula nº 38.741 do Cri de Porto Feliz) seguindo por azimute de 183°58'02,28" por uma distância de 80,00m, até o vértice **27** nas coordenadas N=7.414.781,004m e E=227.825,988m; daí **deflete à esquerda** confrontando com Pinhal Empreendimentos Imobiliários (Boituville III Matrícula nº 38.741 do Cri de Porto Feliz) seguindo por

azimute de $183^{\circ}56'03,89''$ por uma distância de 80,00m, até o vértice **26** nas coordenadas N=7.414.701,192m e E=227.820,498m; daí **deflete à direita** confrontando com Pinhal Empreendimentos Imobiliários (Boituville III Matrícula nº 38.741 do Cri de Porto Feliz) seguindo por azimute de $183^{\circ}57'07,38''$ por uma distância de 80,01m, até o vértice **25** nas coordenadas N=7.414.621,373m e E=227.814,984m; daí **deflete à esquerda** confrontando com Pinhal Empreendimentos Imobiliários (Boituville III Matrícula nº 38.741 do Cri de Porto Feliz) seguindo por azimute de $183^{\circ}55'25,02''$ por uma distância de 50,33m, até o vértice **24** nas coordenadas N=7.414.571,159m e E=227.811,540m; daí **deflete à direita** confrontando com João Sartorelli (Matrícula nº 9.903 do Cri de Boituva - SP) seguindo por azimute de $256^{\circ}57'52,42''$ por uma distância de 8,68m, até o vértice **22** nas coordenadas N=7.414.569,201m e E=227.803,082m; daí **deflete à direita** confrontando com João Sartorelli (Matrícula nº 9.903 do Cri de Boituva - SP) seguindo por azimute de $282^{\circ}03'33,81''$ por uma distância de 147,69m, até o vértice **23** nas coordenadas N=7.414.600,058m e E=227.658,649m; daí **deflete à direita** confrontando com João Sartorelli (Matrícula nº 9.903 do Cri de Boituva - SP) seguindo por azimute de $5^{\circ}38'30,33''$ por uma distância de 213,39m, até o vértice **21** nas coordenadas N=7.414.812,412m e E=227.679,626m; daí **deflete à direita** confrontando com Carla M. Sartorelli e Outros (Matrícula nº 8.616 do Cri de Boituva) seguindo por azimute de $94^{\circ}00'10,12''$ por uma distância de 140,13m, até o vértice **20** nas coordenadas N=7.414.802,630m e E=227.819,417m; daí **deflete à esquerda** confrontando com Carla M. Sartorelli e Outros (Matrícula nº 8.616 do Cri de Boituva) seguindo por azimute de $4^{\circ}10'50,31''$ por uma distância de 122,07m, até o vértice **17** nas coordenadas N=7.414.924,373m e E=227.828,316m; daí **deflete à esquerda** confrontando com Carla M. Sartorelli e Outros (Matrícula nº 8.616 do Cri de Boituva) seguindo por azimute de $276^{\circ}35'36,11''$ por uma distância de 136,98m, até o vértice **18** nas coordenadas N=7.414.940,101m e E=227.692,240m; daí **deflete à direita** confrontando com João Sartorelli (Matrícula nº 9.903 do Cri de Boituva - SP) seguindo por azimute de $5^{\circ}38'30,33''$ por uma distância de 23,67m, até o vértice **19** nas coordenadas N=7.414.963,658m e E=227.694,568m; daí **deflete à esquerda** confrontando com João Sartorelli (Matrícula nº 9.903 do Cri de Boituva - SP) seguindo por azimute de $5^{\circ}28'21,81''$ por uma distância de 148,07m, até o vértice **16** nas coordenadas N=7.415.111,053m e E=227.708,689m; daí **deflete à direita** confrontando com Roberto de Oliveira (Matrícula nº 26.694 do Cri de Boituva) por uma distância de 140,43m, até o vértice **15** nas coordenadas N=7.415.105,0678m e E=227.848,9946m; daí **deflete à esquerda** confrontando com Roberto de Oliveira (Matrícula nº 26.694 do Cri de Boituva) por uma distância de 144,44m até o vértice **12** nas coordenadas N=7.415.248,5684m e E=227.865,4168m; daí **deflete à esquerda** confrontando com Roberto de Oliveira (Matrícula nº 26.694 do Cri de Boituva) por uma distância de 149,05m, até o vértice **13** nas coordenadas N=7.415.259,422m e E=227.722,904m; daí **segue na mesma direção** confrontando com João Sartorelli (Matrícula nº 9.903 do Cri de Boituva - SP) seguindo por azimute de $5^{\circ}28'21,81''$ por uma distância de 142,61m, até o vértice **14** nas coordenadas N=7.415.401,383m e E=227.736,505m; daí **segue na mesma direção** confrontando com João Sartorelli (Matrícula nº 9.903 do Cri de Boituva - SP) seguindo por azimute de $5^{\circ}28'21,81''$ por uma distância de 29,01m, até o vértice **9** nas coordenadas N=7.415.430,259m e E=227.739,272m; daí **segue na mesma direção** confrontando com João Sartorelli (Matrícula nº 9.903 do Cri de Boituva - SP) seguindo por azimute de $5^{\circ}28'21,81''$ por uma distância de 258,62m, até o vértice **6** nas coordenadas N=7.415.687,704m e E=227.763,937m; daí **segue na mesma direção** confrontando com Luiz Eduardo Batalha (Matrícula nº 36.801 Cri de Boituva - SP) seguindo por azimute de $5^{\circ}28'21,81''$ por uma distância de 155,25m, até o vértice **7** nas coordenadas N=7.415.842,243m e E=227.778,744m; daí **deflete à direita** confrontando com Estrada Municipal (Matrícula nº 38.295 do Cri de Porto Feliz) seguindo por azimute de $94^{\circ}41'56,92''$ por uma distância de 130,45m, até o vértice **1** nas coordenadas N=7.415.831,556m e E=227.908,758m; daí **deflete à direita** confrontando com Estrada Municipal (Matrícula nº 38.295 do Cri de Porto Feliz) seguindo por azimute de $105^{\circ}08'11,58''$ por uma distância de 32,14m, até o vértice inicial desta descrição.

BOITUVA – CAPITAL DO PARAQUEDISMO

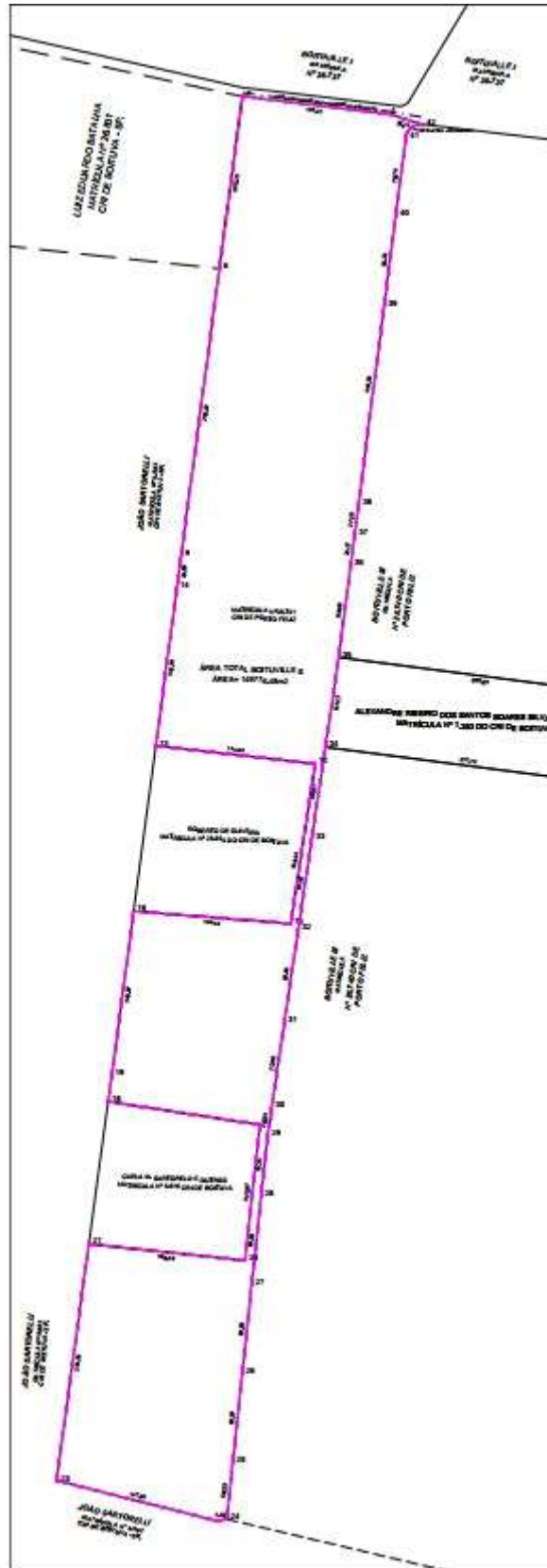

BOITUVA – CAPITAL DO PARAQUEDISMO

Edital de NOTIFICAÇÃO

A **PREFEITURA MUNICIPAL DE BOITUVA**, relativamente à Regularização Fundiária de Interesse Específico – REURB-E do núcleo denominado “**Boituville III**”, com acesso pela Estrada Municipal Esmeria W. De Assis – BTV-479, neste Município, com base na Lei Federal 13.465/2017 e o Decreto Federal que a regulamenta nº 9.310/2018, **NOTIFICA** os proprietários e os confinantes do referido núcleo, não encontrados, bem como os que por qualquer motivo se recusam a receber a notificação, para que apresentem manifestação dentro do prazo de 30 (trinta) dias contados da data do presente Edital.

NOME	MATRÍCULA
ALEXANDRE RIBEIRO DOS SANTOS SOARES E OUTROS	Matrícula nº 1.353 do CRI de Boituva
JOÃO SARTORELLI	Matrícula nº 9.903 do CRI de Boituva
RUY DE ARAUJO CAMPOS	Matrícula nº 12.140 do CRI de Boituva
APARECIDA DA CONCEIÇÃO FERRAZ PAZOS	Matrícula nº 38.809 do CRI de Porto Feliz

Ficam **NOTIFICADOS**, também, os terceiros interessados para que apresentem manifestação dentro do prazo de 30 (trinta) dias contados da data do presente Edital.

A ausência de manifestação dos indicados referidos no § 6º do artigo 31 será interpretada como concordância com a Reurb pelo Projeto de Regularização Urbanística do núcleo denominado de “**Boituville III**”. Este projeto está documentado no Processo Administrativo nº 18492/2023 disponível para consulta nas dependências da Secretaria Municipal de Habitação e Regularização.

O perímetro de regularização está descrito a seguir:

Uma “GLEBA DE TERRAS” situado nesta cidade e Comarca de Boituva - SP no Loteamento denominado “**BOITUVILLE III**”, com uma área de 611.255,00m² (seiscentos e onze mil, duzentos e cinquenta e cinco metros quadrados) duzentos e sete mil, seiscentos e sessenta e oito metros quadrados e trinta e nove decímetros quadrados) com perímetro de 1.985,130m; Inicia-se a descrição do perímetro do imóvel no

BOITUVA – CAPITAL DO PARAQUEDISMO

vértice 16, nas coordenadas N=7.415.344,5726m e E=227.883,0716m; pelo lado par; daí **segue na mesma direção** confrontando com Estrada Municipal (Matrícula nº 38.296 do Cri de Porto Feliz) seguindo por azimute de 264°55'22" por uma distância de 83,89m, até o vértice 14 nas coordenadas N=7.415.428.1152m e E=227.890,7038m; daí **segue na mesma direção** confrontando com Estrada Municipal (Matrícula nº 38.296 do Cri de Porto Feliz), seguindo por azimute de 264°55'22" por uma distância de 26,17m, até o vértice 11 nas coordenadas N=7.415.454,1724m e E=227.893,0843m; daí **segue na mesma direção** confrontando com Estrada Municipal (Matrícula nº 38.296 do Cri de Porto Feliz), seguindo por azimute de 84°46'48,51" por uma distância de 27,29m, até o vértice 9 nas coordenadas N=7.415.481,3450m e E=227.895,5667m; daí **segue na mesma direção** confrontando com Estrada Municipal (Matrícula nº 38.296 do Cri de Porto Feliz), seguindo por azimute de 84°46'48,51" por uma distância de 179,50m, até o vértice 7 nas coordenadas N=7415660.1044m e E=227911.8975m; daí **segue na mesma direção** confrontando com Estrada Municipal (Matrícula nº 38.296 do Cri de Porto Feliz), por uma distância de 80,79m, até o vértice 4 nas coordenadas N=7.415.740,5557m e E=227.919,2473m; daí **segue na mesma direção** confrontando com Estrada Municipal (Matrícula nº 38.296 do Cri de Porto Feliz), seguindo por azimute de 84°46'48,51" por uma distância de 70,75m, até o vértice 5 nas coordenadas N=7.415.811,0116m e E=227.925,6839m; deste segue em curva a fundo com o raio de 13,22m e desenvolvimento de 20,65m confrontando pelo fundo com Estrada Municipal (Matrícula nº 38.296 do Cri de Porto Feliz), seguindo por um azimute de 40°44'41,29", até o vértice 1 nas coordenadas N=7.415.823,1622m e E=227.939,7879m; daí **deflete à direita** confrontando com Estrada Municipal (Matrícula nº 38.295 do Cri de Porto Feliz), seguindo por azimute de 355°53'42,05" por uma distância de 242,77m, até o vértice 2 nas coordenadas N=7.415.805,7836m e E=228.181,9357m; daí **segue na mesma direção** confrontando com Estrada Municipal (Matrícula nº 38.295 do Cri de Porto Feliz), seguindo por azimute de 355°53'42,05" por uma distância de 247,35m, até o vértice 59 nas coordenadas N=7.415.788,0774m e E=228.428,6488m; deste segue em curva a esquerdo com o raio de 9,88m e desenvolvimento de 15,55m confrontando pelo esquerdo com Estrada Municipal (Matrícula nº 38.297 do Cri de Porto Feliz), seguindo por um azimute de 302°10'20,47", até o vértice 58 nas coordenadas N=7.415.776,2286m e E=228.436,1024m; por uma distância de 5,01m, até o vértice 57 nas coordenadas N=7415771.2402m e E=228435.6592m; por uma distância de 73,76m, até o vértice 56 nas coordenadas N=7.415.697,7681m e E=228.429,1314m; daí **segue na mesma direção** confrontando com Estrada Municipal (Matrícula nº 38.297 do Cri de Porto Feliz), seguindo por azimute de 264°55'22" por uma distância de 43,45m, até o vértice 55 nas coordenadas N=7.415.654,4872m e E=228.425,2861m; daí **segue na mesma direção** confrontando com Estrada Municipal (Matrícula nº 38.297 do Cri de Porto Feliz), seguindo por azimute de 264°55'22" por uma distância de 34,81m, até o vértice 54 nas coordenadas N=7.415.619,8177m e E=228.422,2058m; daí **segue na mesma direção** confrontando com Estrada Municipal (Matrícula nº 38.297 do Cri de Porto Feliz), seguindo por azimute de 264°55'22" por uma distância de 155,85m, até o vértice 53 nas coordenadas N=7.415.464,5825m e E=228.408,4136m; daí **deflete à direita** confrontando com Estrada Municipal (Matrícula nº 38.297 do Cri de Porto Feliz), seguindo por azimute de 263°58'18,68" por uma distância de 5,19m, até o vértice 52 nas coordenadas N=7.415.459,4230m e E=228.407,8688m; daí **deflete à direita** confrontando com Aparecida da Conceição Ferraz Pazos (Matrícula nº 38.809 do Cri de Boituva) seguindo por azimute de 174°52'38,03" por uma distância de 254,77m, até o vértice 12 nas coordenadas N=7.415.482,1719m e E=228.154,1115m; daí **deflete à esquerda** confrontando com Aparecida da Conceição Ferraz Pazos (Matrícula nº 38.809 do Cri de Boituva) seguindo por azimute de 264°00'26,82" por uma distância de 80,15m, até o vértice 13 nas coordenadas N=7.415.402,4590m e E=228.145,7438m; daí **segue na mesma direção** confrontando com Ruy de Araújo Campos (Matrícula nº 12.140 do Cri de Boituva) seguindo por azimute de 264°00'26,82" por uma distância de 82,23m, até o vértice 15 nas coordenadas N=7.415.320,6825m e E=228.137,1595m; daí **deflete à esquerda** confrontando com Ruy de Araújo Campos (Matrícula nº 12.140 do Cri de Boituva)

por uma distância de 254,29m, até o vértice 50 nas coordenadas N=7.415.296,8782m e E=228.390,3343m; daí **segue na mesma direção** confrontando com Estrada Municipal (Matrícula nº 38.297 do Cri de Porto Feliz), seguindo por azimute de 262°51'27,58" por uma distância de 81,30m, até o vértice 49 nas coordenadas N=7.415.216,2131m e E=228.380,2264m; daí **segue na mesma direção** confrontando com Estrada Municipal (Matrícula nº 38.297 do Cri de Porto Feliz), seguindo por azimute de 262°51'27,58" por uma distância de 79,40m, até o vértice 48 nas coordenadas N=7.415.137,4322m e E=228.370,3546m; daí **segue na mesma direção** confrontando com Estrada Municipal (Matrícula nº 38.297 do Cri de Porto Feliz), seguindo por azimute de 262°51'27,58" por uma distância de 36,28m, até o vértice 47 nas coordenadas N=7.415.101,4366m e E=228.365,8441m; daí **deflete à esquerda** confrontando com Estrada Municipal (Matrícula nº 38.297 do Cri de Porto Feliz), seguindo por azimute de 265°28'09,56" por uma distância de 45,76m, até o vértice 46 nas coordenadas N=7.415.055,8152m e E=228.362,2291m; daí **segue na mesma direção** confrontando com Estrada Municipal (Matrícula nº 38.297 do Cri de Porto Feliz), seguindo por azimute de 265°28'09,56" por uma distância de 81,96m, até o vértice 45 nas coordenadas N=7.414.974,1091m e E=228.355,7546m; daí **segue na mesma direção** confrontando com Estrada Municipal (Matrícula nº 38.297 do Cri de Porto Feliz), - Nº 28.697 seguindo por azimute de 265°28'09,56" por uma distância de 82,17m, até o vértice 44 nas coordenadas N=7.414.892,1966m e E=228.349,2638m; daí **segue na mesma direção** confrontando com Estrada Municipal (Matrícula nº 38.297 do Cri de Porto Feliz), - Nº 28.697 seguindo por azimute de 265°28'09,56" por uma distância de 5,75m, até o vértice 43 nas coordenadas N=7.414.886,4654m e E=228.348,8097m, daí segue ate uma distância de 73,76m, até o vértice 42 nas coordenadas N=7.414.812,9893m e E=228.342,3215m; daí **segue na mesma direção** confrontando com Estrada Municipal (Matrícula nº 38.297 do Cri de Porto Feliz), seguindo por azimute de 264°57'13,13" por uma distância de 77,70m, até o vértice 41 nas coordenadas N=7.414.735,5942m e E=228.335,4872m; daí **segue na mesma direção** confrontando com Estrada Municipal (Matrícula nº 38.297 do Cri de Porto Feliz), seguindo por azimute de 264°57'13,13" por uma distância de 73,44m, até o vértice 40 nas coordenadas N=7414662.4239m e E=228329.1599m; daí segue na mesma direção por uma distância de 5,95m, até o vértice 39 nas coordenadas N=7.414.656,4857m e E=228.328,7694m; daí **deflete à direita** confrontando com Estrada Municipal (Matrícula nº 38.297 do Cri de Porto Feliz), seguindo por azimute de 266°09'10,54" por uma distância de 80,00m, até o vértice 46 nas coordenadas N=7.414.576,6658m e E=228.323,4019m; daí **segue na mesma direção** confrontando com Estrada Municipal (Matrícula nº 38.297 do Cri de Porto Feliz), seguindo por azimute de 266°09'10,54" por uma distância de 139,69m, até o vértice 37 nas coordenadas N=7.414.437,2905m e E=228.314,0296m; daí **deflete à direita** confrontando com João Sartorelli (Matrícula Nº 9.903 do Cri de Boituva) seguindo por azimute de 169°57'35,18" por uma distância de 268,80m, até o vértice 35 nas coordenadas N=7.414.484,1529m e E=228.049,3467m; daí **deflete à direita** confrontando com João Sartorelli (Matrícula Nº 9.903 do Cri de Boituva) seguindo por azimute de 159°54'14,39" por uma distância de 253,22m, até o vértice 36 nas coordenadas N=7.414.571,1590m e E=227.811,5399m; daí **deflete à direita** confrontando com Estrada Municipal (Matrícula nº 38.296 do Cri de Porto Feliz) seguindo por azimute de 86°03'32,14" por uma distância de 50,33m, até o vértice 34 nas coordenadas N=7414621.3726m e E=227814.9840m; daí **segue na mesma direção** confrontando com Estrada Municipal (Matrícula nº 38.296 do Cri de Porto Feliz) seguindo por azimute de 83°38'49,97" por uma distância de 80,01m, até o vértice 32 nas coordenadas N=7414701.1924m e E=227820.4984m; daí **segue na mesma direção** confrontando com Estrada Municipal (Matrícula nº 38.296 do Cri de Porto Feliz) seguindo por azimute de 83°38'49,97" por uma distância de 80,00m, até o vértice 30 nas coordenadas N=7414781.0042m e E=227825.9876m; daí **segue na mesma direção** confrontando com Estrada Municipal (Matrícula nº 38.296 do Cri de Porto Feliz) seguindo por azimute de 83°38'49,97" por uma distância de 80,00m, até o vértice 28 nas coordenadas N=7414860.8126m e E=227831.5225m; daí **segue na mesma direção** confrontando com Estrada Municipal (Matrícula nº 38.296 do Cri de Porto Feliz)

BOITUVA – CAPITAL DO PARAQUEDISMO

seguindo por azimute de $83^{\circ}38'49,97''$ por uma distância de 55,15m, até o vértice 60 nas coordenadas N=7.414.915,8311m e E=227.835,3383m; daí **deflete à direita** confrontando com Estrada Municipal (Matrícula nº 38.296 do Cri de Porto Feliz) seguindo por azimute de $83^{\circ}38'49,97''$ por uma distância de 24,34m, até o vértice 26 nas coordenadas N=7.414.940.0182m e E=227838.0311m daí **deflete à direita** confrontando com Estrada Municipal (Matrícula nº 38.296 do Cri de Porto Feliz) seguindo por azimute de $354^{\circ}37'17,90''$ por uma distância de 77,99m, até o vértice 32 nas coordenadas N= 7.415.017.5250m e E= 227846.6602m **daí deflete a direita** confrontando com Estrada Municipal (Matrícula nº 38.296 do Cri de Porto Feliz) por uma distância de 83,86m, até o vértice 22 nas coordenadas de N=7415100.8679m e E=227855.9391m; daí **deflete a direita** confrontando com Estrada Municipal (Matrícula nº 38.296 do Cri de Porto Feliz) por uma distância de 81,20m, até o vértice 20 nas coordenadas N= 7415181.5663m e E= 227864.9235m; daí **deflete a direita** confrontando com Estrada Municipal (Matrícula nº 38.296 do Cri de Porto Feliz) por uma distância de 82,81m, até o vértice 18 nas coordenadas N= 7415263.8646m e E= 227874.0861m **daí deflete a direita** confrontando com Alexandre Ribeiro dos Santos Soares Silva e Outros (Matrícula nº 1.353 do Cri de Boituva) por uma distância de 255,72m, até o vértice 17 nas coordenadas N=7.415.239,8955m e E=228.128,6791m; daí **deflete à esquerda** confrontando com Alexandre Ribeiro dos Santos Soares Silva e Outros (Matrícula nº 1.353 do Cri de Boituva) seguindo por azimute de $84^{\circ}00'26,82''$ por uma distância de 81,23m, até o vértice 15 nas coordenadas N=7.415.320,6825m e E=228.137,1595m; daí **deflete à esquerda** confrontando Lote 5 da Quadra A deste mesmo loteamento por uma distância de 255,21m até o vértice inicial desta descrição.



BOITUVA – CAPITAL DO PARAQUEDISMO



EXPEDIENTE

Lei Municipal nº 1023/97

E-mail: diario.imprensa@boituva.sp.gov.br

EDSON JOSÉ MARCUSSO
Prefeito

JOELMIR PEREIRA CAMARGO
Vice-Prefeito

SECRETARIADO

JONAS MATEUS CANCIAN FILHO

Chefe de Gabinete

DOUGLAS CORREA ALVES DE OLIVEIRA

Secretário Municipal de Comunicação

ADRIANO MARIO FERRARIS FERNANDES

Secretário Municipal de Governo e Planejamento Estratégico

JOYCE HELEN SIMÃO

Secretária Municipal de Assuntos Jurídicos

ROBERTO CARLOS MORETTI

Secretário Municipal de Administração e Equipamentos Públicos

JULIANO MANTONI FURLAN

Secretário Municipal de Fazenda, Desenvolvimento Econômico e Finanças

FELIPPE HENRIQUE VIDAL SOARES RIBEIRO

Secretário Municipal de Turismo, Juventude e Empreendedorismo

LUCAS DORIGHELLO

Secretário Municipal de Saúde

BRUNA MARIA DALMAZZO NOGUEIRA BÍSCARO

Secretária Municipal de Assistência Social, Cidadania e Inclusão

RAFAEL GÓES BISCARO

Secretário Municipal de Obras Públicas

LUIS EUSTÁQUIO GIANOTTI

Secretário Municipal de Educação

ADILSON APARECIDO LEITE

Secretário Municipal de Serviços

ARTUR HENRIQUE PROENÇA

Secretário Municipal de Planejamento Urbano e Habitação

NIVALDO DE ASSIS

Secretário Municipal de Trânsito e Mobilidade Urbana

MARCOS REGINALDO CALDEIRA

Secretário Municipal de Cultura e Economia Criativa

MARCOS DANIEL SCHMIDT GAROFALO MARIA

Secretário Interino Municipal de Segurança Pública

RAFAEL ALVES CORREA

Secretário Municipal de Esportes

CARLOS RODOLFO ARAÚJO CRUZ

Secretário Municipal de Meio Ambiente, Parques e Bem-Estar Animal

REDAÇÃO E DIAGRAMAÇÃO

Secretaria de Comunicação - Meio Eletrônico

DOUGLAS CORREA ALVES DE OLIVEIRA

Secretário Municipal de Comunicação



Boituva

Construindo progresso
de mãos dadas

CNPJ: 46.634.499/0001-90
Av. Tancredo Neves, 001
Centro - Boituva
CEP 18550-023
www.boituva.sp.gov.br
boituva@boituva.sp.gov.br
Tel: (15) 3363-8800