

CORTE AA
ESC 1:100

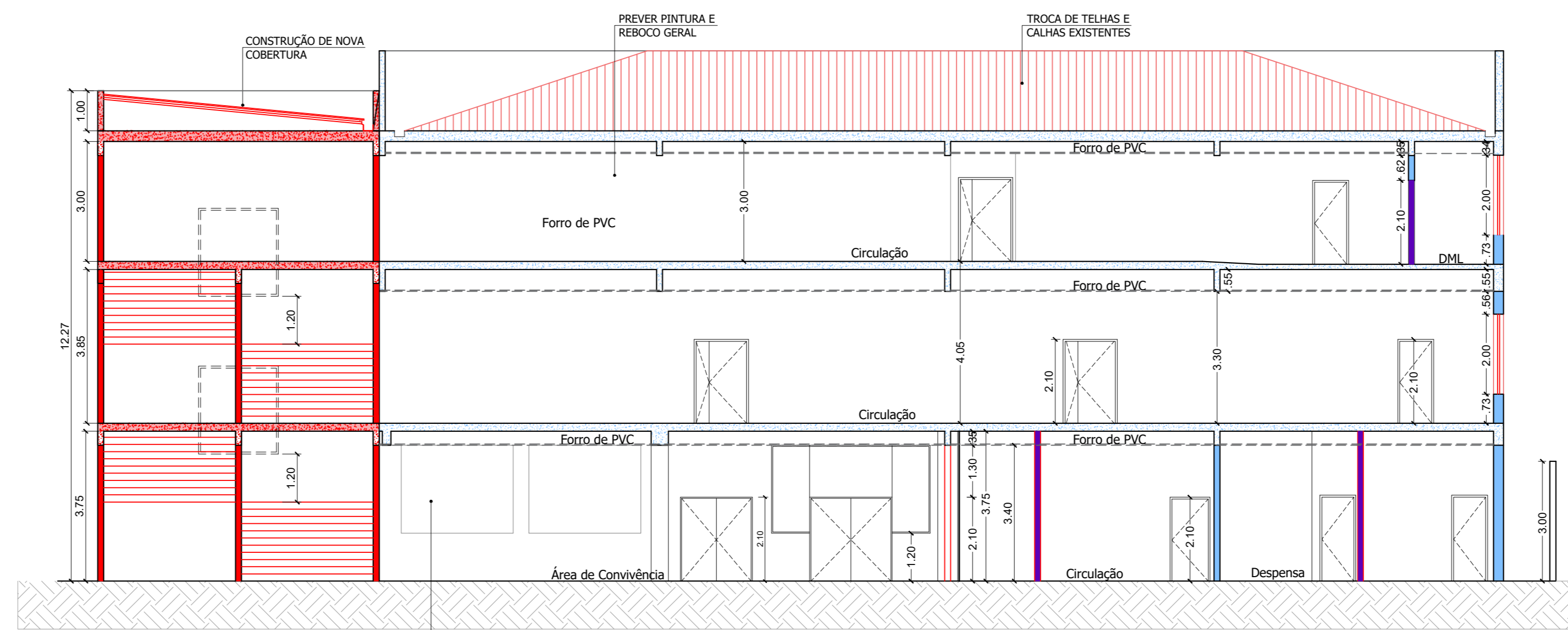

CORTE BB
ESC 1:100

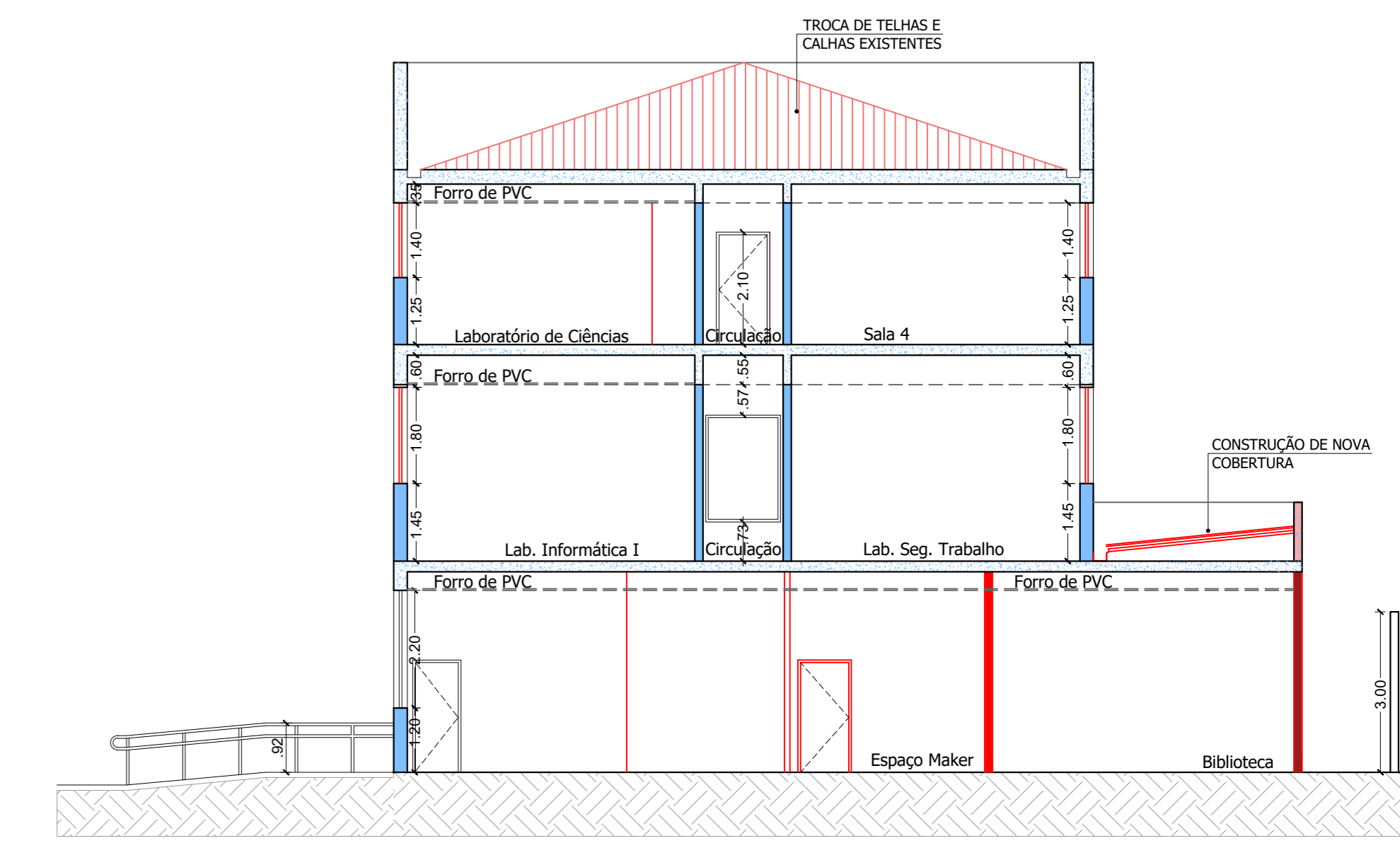

CORTE CC
ESC 1:100

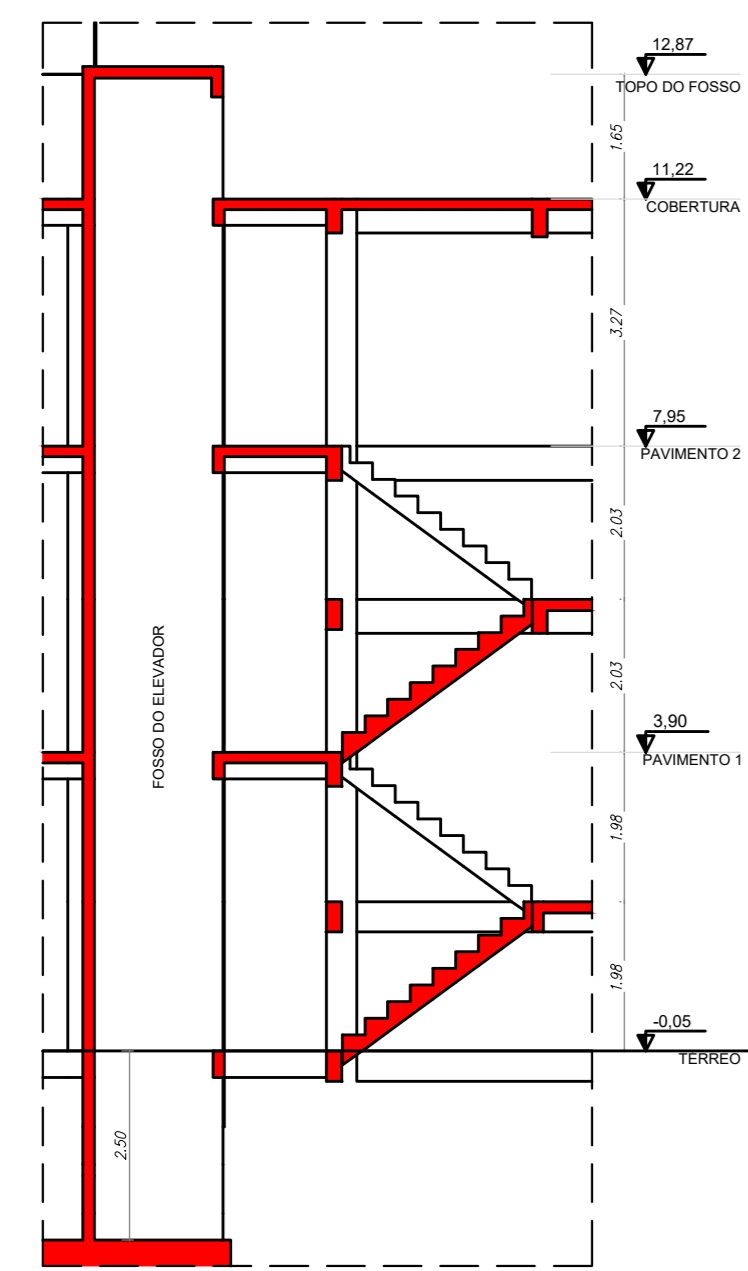

DETALHE DO FOSSO DO ELEVADOR
ESC 1:100

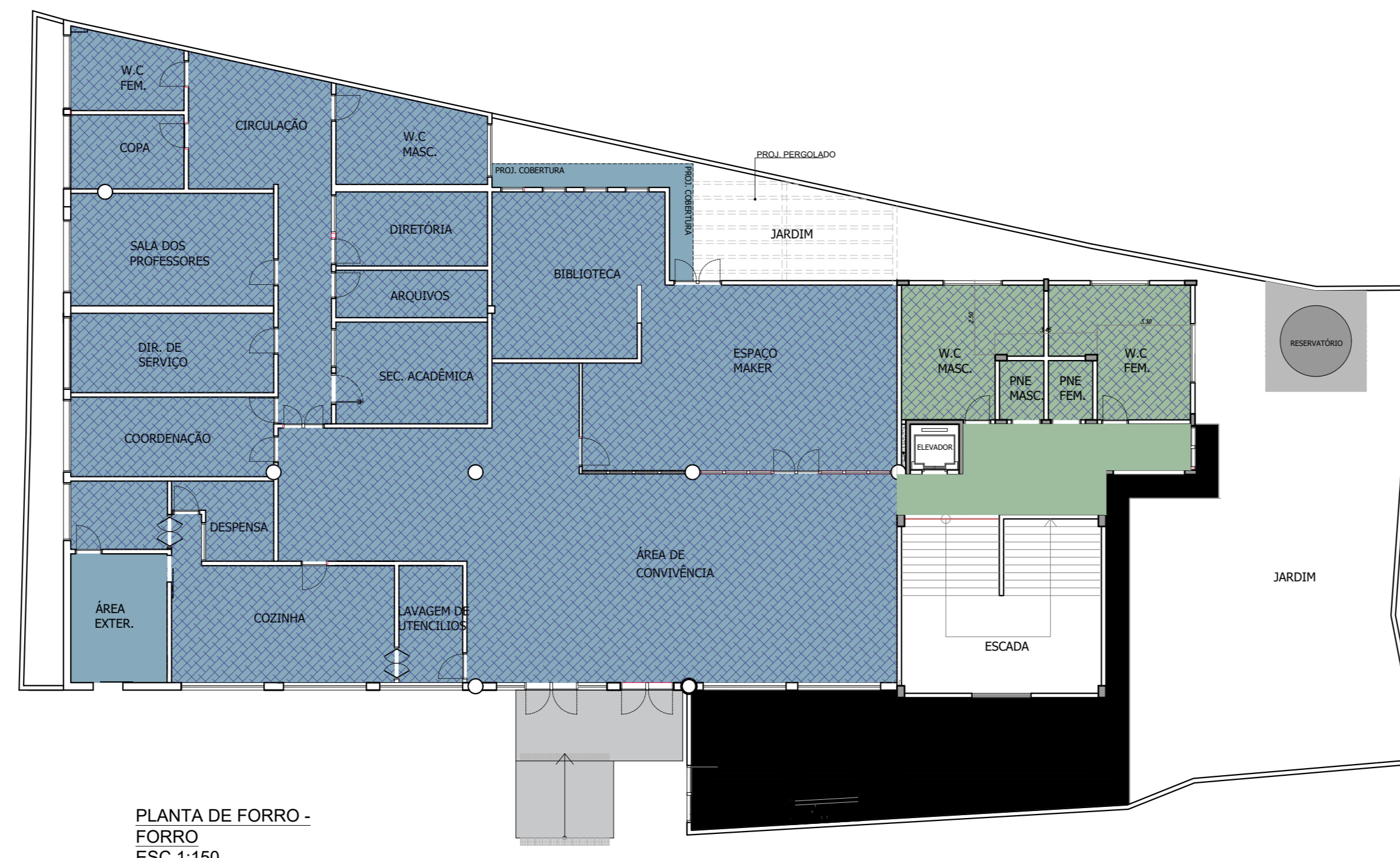

PLANTA DE FORRO -
FORRO
ESC 1:150

LEGENDA

[Hatched Pattern]	L.A.E. COM REBOCO E PINTURA LÁTEX ACRÍLICO - EXISTENTE
[Dotted Pattern]	L.A.E. COM REBOCO E PINTURA LÁTEX ACRÍLICO - CONSTRUIR
[Red Hatched Pattern]	INSTALAÇÃO DE FORRO EM PVC

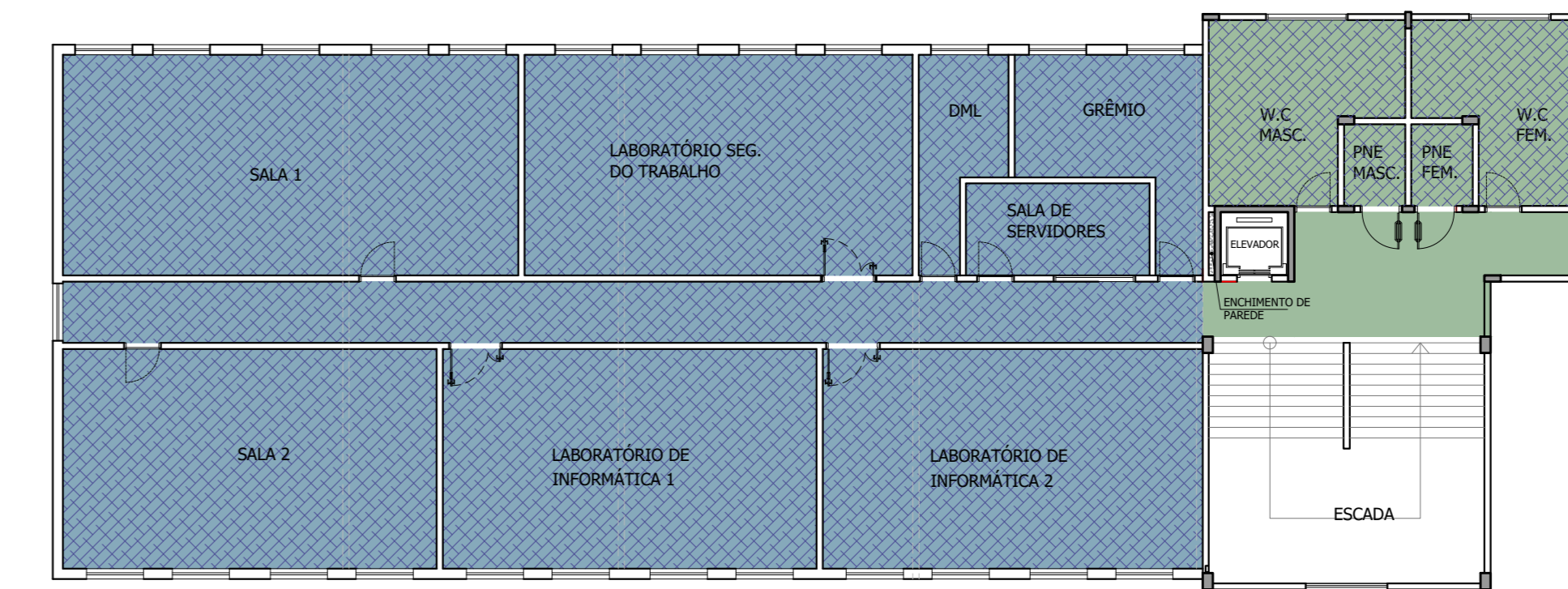

PLANTA DE FORRO -
1º PAVIMENTO
ESC 1:150

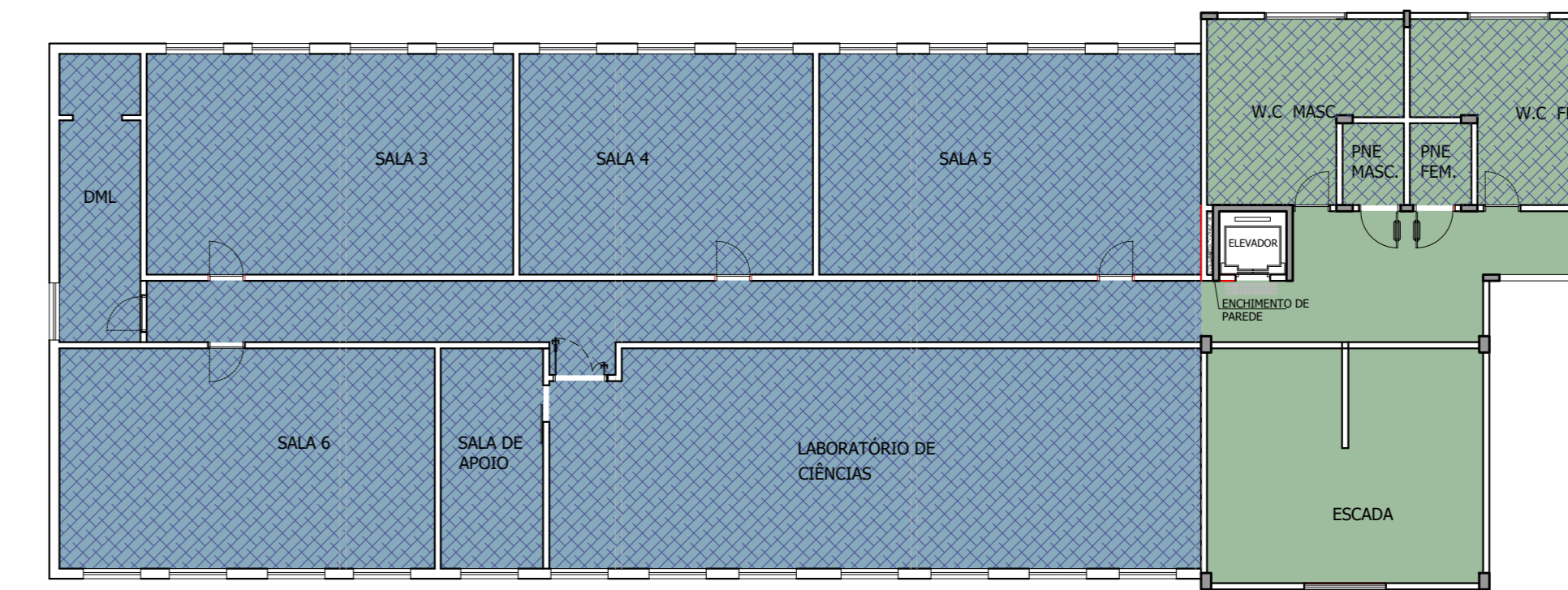

PLANTA DE FORRO -
2º PAVIMENTO
ESC 1:150

NOTAS

01. PARA A EXECUÇÃO, AS MEDIDAS DEVEM SER CONFERIDAS NO LOCAL.

REV.	DESCRIÇÃO	DATA	POR	APROV.
06	ALTERAÇÕES EXIGIDAS	01/06/2022	AMANDA RIBEIRO	
05	ALTERAÇÕES EXIGIDAS	25/04/2022	AMANDA RIBEIRO	
04	AJUSTES DE PROJETO	08/03/2022	VIVIANE TOYAMA	
03	AJUSTES DE PROJETO	02/02/2022	CLARA MAFFELS	
02	AJUSTES DE PROJETO	29/10/2021	LIANE YOSHIDA	
01	AJUSTES DE PROJETO	28/10/2021	LIANE YOSHIDA	
00	EMIÇÃO INICIAL	13/09/2021	LIANE YOSHIDA	

ESTE DOCUMENTO É DE PROPRIEDADE DA PREFEITURA MUNICIPAL E NÃO PODE SER REPRODUZIDO OU USADO PARA QUALQUER FINALIDADE DIFERENTE DAQUELA PARA A QUAL ESTÁ SENDO FORNECIDO

EDSON JOSÉ MARCUSSO
Prefeito do Município

VIRMONDES FERREIRA DA SILVA JUNIOR
Engenheiro Civil
CREA-SP: 5068997668

PREFEITURA MUNICIPAL DE BOITUVA

EMPRESAMENTO: REFORMA DO ANTIGO SESI I.C.A.N.P. INSTITUTO CAMPINENSE DE ADMINISTRAÇÃO DE NEGÓCIOS E PROJETOS

ENDEREÇO: PRAÇA CORONEL ANTÔNIO FRANCO, 332 - BOITUVA/ SP

TÍTULO: PROJETO REFORMA E AMPLIAÇÃO (EXECUTIVO)

ÁREA DO TERRENO: 929,34m²
 ÁREA CONSTRUÍDA: 1.736,24m²
 ÁREA A DEMOLIR: 487,35m²
 ÁREA A CONSTRUIR: 357,12 m²
 TOTAL APÓS AMPLIAÇÃO: 1.606,01 m²

RESPONSÁVEL: VIRMONDES JUNIOR
 Nº DO PT: 28027230220672601
 VISTO: DATA: 01/06/2022

PROJETO: VIRMONDES JUNIOR
 DATA: 28/02/2022

FOLHA: A-06/10
 REV: 05