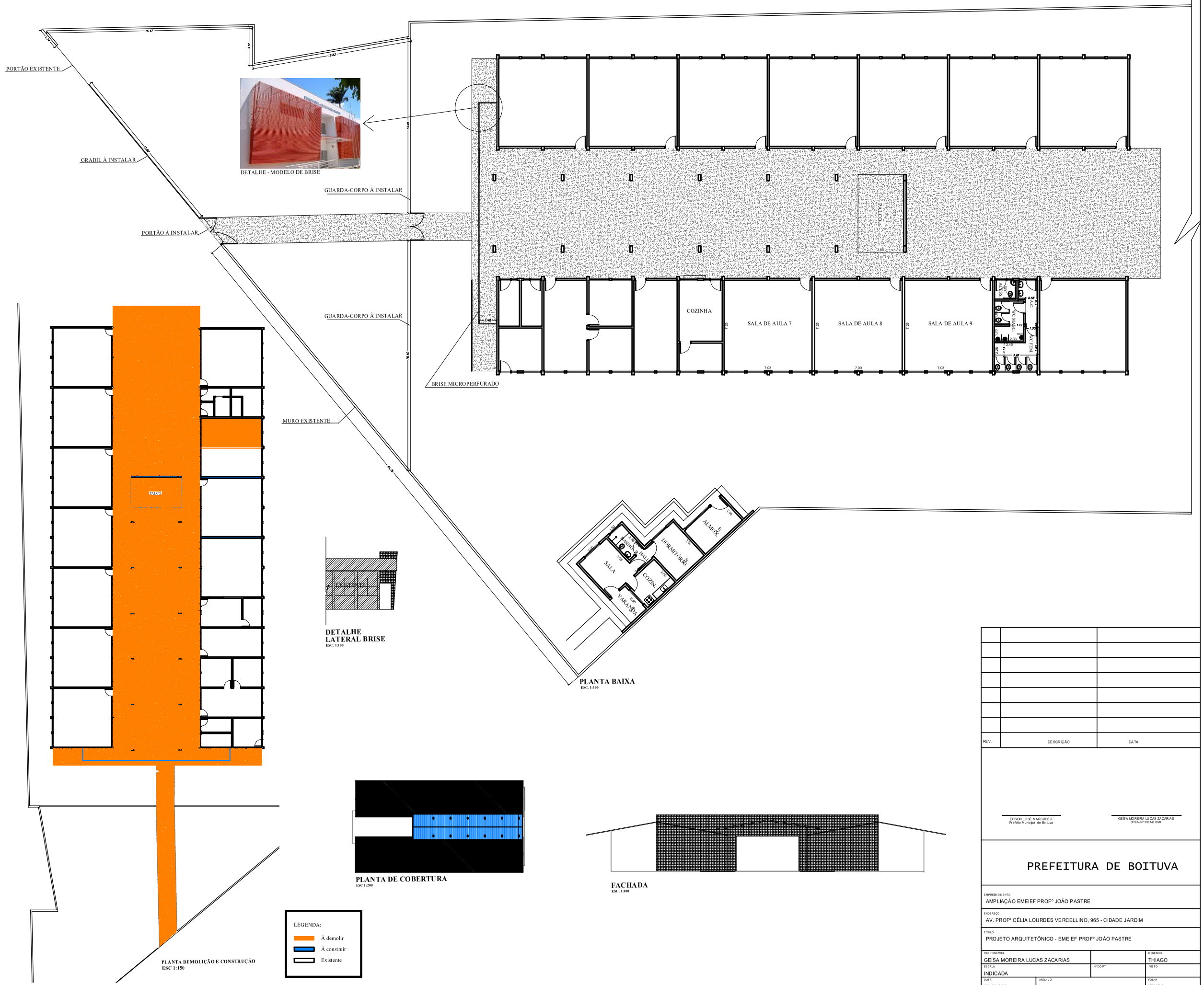

Assinado por GEISA MOREIRA LUCAS ZACARIAS (Senha) e EDSON JOSÉ MARCUSSO (Senha) nos termos da lei 14.063/2020.
Link de validação de assinaturas: https://assinador.4rtec.com.br/verificacao.aspx, código: a66e9fde-4c2a-450c-8b7a-9408e260d037