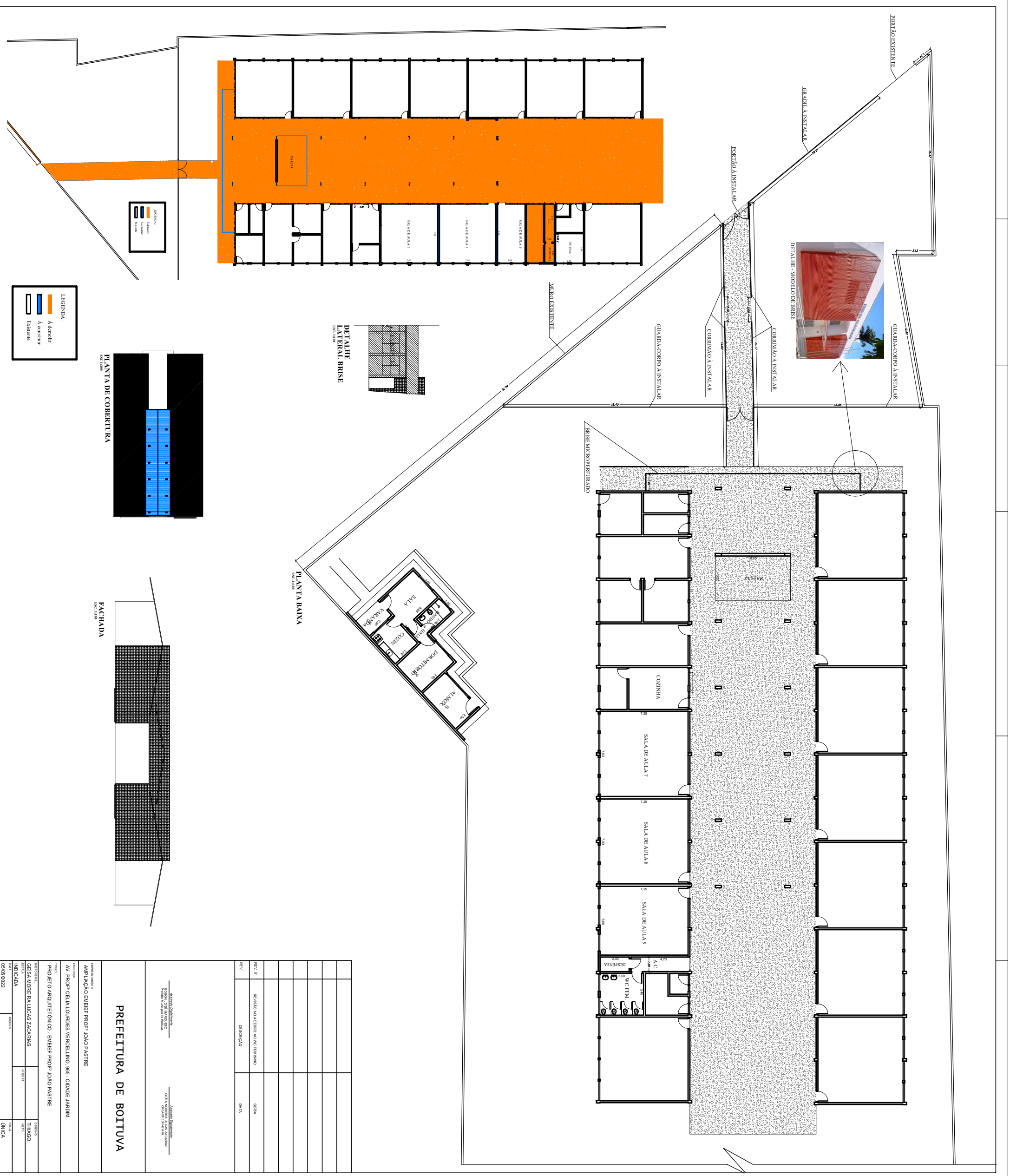

Assinado por GEISA MOREIRA LUCAS ZACARIAS (Senha) e EDSON JOSÉ MARCUSSO (Senha) nos termos da lei 14.063/2020.
Link de validação de assinaturas: https://assinador.4rtec.com.br/verificacao.aspx, código: 1e36b6c3-2c31-45fd-808f-504aa65600f9