

LAUDO DE AVALIAÇÃO

PREFEITURA - BOITUVA
PÁTIO: GARAGEM MUNICIPAL
LOTE: 1
DESCRIÇÃO: RENAULT/MASTER EUR STDL2, 13/14

INVENTÁRIO REALIZADO EM: 13/05/2024

CÓDIGO: 653012



Assinado por 1 pessoa: ADRIANO MARIO FERRARIS FERNANDES, EDSON JOSE MARCUSO
Para verificar a validade das assinaturas, acesse <https://boituva.1doc.com.br/verificacao/6BC0-CC14-5E9B-AD0D> e informe o código 6BC0-CC14-5E9B-AD0D

LAUDO DE AVALIAÇÃO

PREFEITURA - BOITUVA
PÁTIO: GARAGEM MUNICIPAL
LOTE: 2
DESCRIÇÃO: RENAULT/MASTER EUR STDL2, 13/14

INVENTÁRIO REALIZADO EM: 13/05/2024

CÓDIGO: 653013



Assinado por 1 pessoa: ADRIANO MARIO FERRARIS FERNANDES, EDSON JOSE MARCUSO
Para verificar a validade das assinaturas, acesse <https://boituva.1doc.com.br/verificacao/6BC0-CC14-5E9B-AD0D> e informe o código 6BC0-CC14-5E9B-AD0D

LAUDO DE AVALIAÇÃO

PREFEITURA - BOITUVA
PÁTIO: GARAGEM MUNICIPAL
LOTE: 3
DESCRIÇÃO: CITROEN/JUMPER V35LH 23S, 12/13

INVENTÁRIO REALIZADO EM: 13/05/2024

CÓDIGO: 653014



Assinado por 1 pessoa: ADRIANO MARIO FERRARIS FERNANDES, EDSON JOSE MARCUSO
Para verificar a validade das assinaturas, acesse <https://boituva.1doc.com.br/verificacao/6BC0-CC14-5E9B-AD0D> e informe o código 6BC0-CC14-5E9B-AD0D

LAUDO DE AVALIAÇÃO

PREFEITURA - BOITUVA
PÁTIO: GARAGEM MUNICIPAL
LOTE: 4
DESCRIÇÃO: M.B./M.BENZ LO 708 E, 88/88

INVENTÁRIO REALIZADO EM: 13/05/2024

CÓDIGO: 653015



Assinado por 1 pessoa: ADRIANO MARIO FERRARIS FERNANDES, EDSON JOSE MARCUSO
Para verificar a validade das assinaturas, acesse <https://boituva.1doc.com.br/verificacao/6BC0-CC14-5E9B-AD0D> e informe o código 6BC0-CC14-5E9B-AD0D

LAUDO DE AVALIAÇÃO

PREFEITURA - BOITUVA
PÁTIO: GARAGEM MUNICIPAL
LOTE: 5
DESCRIÇÃO: FIAT/DUCATO 15, 01/01

INVENTÁRIO REALIZADO EM: 13/05/2024

CÓDIGO: 653016



Assinado por 1 pessoa: ADRIANO MARIO FERRARIS FERNANDES, EDSON JOSE MARCUSO
Para verificar a validade das assinaturas, acesse <https://boituva.1doc.com.br/verificacao/6BC0-CC14-5E9B-AD0D> e informe o código 6BC0-CC14-5E9B-AD0D

LAUDO DE AVALIAÇÃO

PREFEITURA - BOITUVA
PÁTIO: GARAGEM MUNICIPAL
LOTE: 6
DESCRIÇÃO: RENAULT/MASTER BUS16 DCI, 10/11

INVENTÁRIO REALIZADO EM: 13/05/2024

CÓDIGO: 653017



Assinado por 1 pessoa: ADRIANO MARIO FERRARIS FERNANDES, EDSON JOSE MARCUSO
Para verificar a validade das assinaturas, acesse <https://boituva.1doc.com.br/verificacao/6BC0-CC14-5E9B-AD0D> e informe o código 6BC0-CC14-5E9B-AD0D

LAUDO DE AVALIAÇÃO

PREFEITURA - BOITUVA
PÁTIO: GARAGEM MUNICIPAL
LOTE: 7
DESCRIÇÃO: RENAULT/MASTER 8M3 25DCI, 07/07

INVENTÁRIO REALIZADO EM: 13/05/2024

CÓDIGO: 653018



Assinado por 1 pessoa: ADRIANO MARIO FERRARIS FERNANDES, EDSON JOSE MARCUSO
Para verificar a validade das assinaturas, acesse <https://boituva.1doc.com.br/verificacao/6BC0-CC14-5E9B-AD0D> e informe o código 6BC0-CC14-5E9B-AD0D

LAUDO DE AVALIAÇÃO

PREFEITURA - BOITUVA
PÁTIO: GARAGEM MUNICIPAL
LOTE: 8
DESCRIÇÃO: CITROEN/JUMPER M33M 2.3, 14/14

INVENTÁRIO REALIZADO EM: 13/05/2024

CÓDIGO: 653019



Assinado por 1 pessoa: ADRIANO MARIO FERRARIS FERNANDES, EDSON JOSE MARCUSO
Para verificar a validade das assinaturas, acesse <https://boituva.1doc.com.br/verificacao/6BC0-CC14-5E9B-AD0D> e informe o código 6BC0-CC14-5E9B-AD0D

LAUDO DE AVALIAÇÃO

PREFEITURA - BOITUVA
PÁTIO: GARAGEM MUNICIPAL
LOTE: 9

INVENTÁRIO REALIZADO EM: 13/05/2024

DESCRIÇÃO: TRATOR ESTEIRA CATERPILLAR D6NXL, 12/12

CÓDIGO: 653020



Assinado por 1 pessoa: ADRIANO MARIO FERRARIS FERNANDES, EDSON JOSE MARCUSO
Para verificar a validade das assinaturas, acesse <https://boituva.1doc.com.br/verificacao/6BC0-CC14-5E9B-AD0D> e informe o código 6BC0-CC14-5E9B-AD0D

LAUDO DE AVALIAÇÃO

PREFEITURA - BOITUVA
PÁTIO: GARAGEM MUNICIPAL
LOTE: 10
DESCRIÇÃO: TRATOR ROLO COMPACTADOR PÉ DE
CARNEIRO,
CÓDIGO: 653021

INVENTÁRIO REALIZADO EM: 13/05/2024



Assinado por 1 pessoa: ADRIANO MARIO FERRARIS FERNANDES, EDSON JOSE MARCUSO
Para verificar a validade das assinaturas, acesse <https://boituva.1doc.com.br/verificacao/6BC0-CC14-5E9B-AD0D> e informe o código 6BC0-CC14-5E9B-AD0D

LAUDO DE AVALIAÇÃO

PREFEITURA - BOITUVA
PÁTIO: GARAGEM MUNICIPAL
LOTE: 11

INVENTÁRIO REALIZADO EM: 13/05/2024

DESCRIÇÃO: RETROESCAVADEIRA M.FERGUSSON,

CÓDIGO: 653022



Assinado por 1 pessoa: ADRIANO MARIO FERRARI FERNANDES, EDSON JOSE MARCUSO
Para verificar a validade das assinaturas, acesse <https://boituva.1doc.com.br/verificacao/6BC0-CC14-5E9B-AD0D> e informe o código 6BC0-CC14-5E9B-AD0D

LAUDO DE AVALIAÇÃO

PREFEITURA - BOITUVA
PÁTIO: GARAGEM MUNICIPAL
LOTE: 12
DESCRIÇÃO: MOTONIVELADORA CATERPILLAR,

INVENTÁRIO REALIZADO EM: 13/05/2024

CÓDIGO: 653023



Assinado por 1 pessoa: ADRIANO MARIO FERRARIS FERNANDES, EDSON JOSE MARCUSO
Para verificar a validade das assinaturas, acesse <https://boituva.1doc.com.br/verificacao/6BC0-CC14-5E9B-AD0D> e informe o código 6BC0-CC14-5E9B-AD0D

LAUDO DE AVALIAÇÃO

PREFEITURA - BOITUVA
PÁTIO: GARAGEM MUNICIPAL
LOTE: 13
DESCRIÇÃO: MOTONIVELADORA CATERPILLAR 120 H,

INVENTÁRIO REALIZADO EM: 13/05/2024

CÓDIGO: 653024



Assinado por 1 pessoa: ADRIANO MARIO FERRARIS FERNANDES, EDSON JOSE MARCUSO
Para verificar a validade das assinaturas, acesse <https://boituva.1doc.com.br/verificacao/6BC0-CC14-5E9B-AD0D> e informe o código 6BC0-CC14-5E9B-AD0D

LAUDO DE AVALIAÇÃO

PREFEITURA - BOITUVA
PÁTIO: GARAGEM MUNICIPAL
LOTE: 14
DESCRIÇÃO: RETRO ESCAVADEIRA M.FERGUSSON,

INVENTÁRIO REALIZADO EM: 13/05/2024

CÓDIGO: 653025



Assinado por 1 pessoa: ADRIANO MARIO FERRARIS FERNANDES, EDSON JOSE MARCUSO
Para verificar a validade das assinaturas, acesse <https://boituva.1doc.com.br/verificacao/6BC0-CC14-5E9B-AD0D> e informe o código 6BC0-CC14-5E9B-AD0D

LAUDO DE AVALIAÇÃO

PREFEITURA - BOITUVA
PÁTIO: GARAGEM MUNICIPAL
LOTE: 15
DESCRIÇÃO: MARCOPOLO/VOLARE LOTACAO, 02/02

INVENTÁRIO REALIZADO EM: 13/05/2024

CÓDIGO: 653026



Assinado por 1 pessoa: ADRIANO MARIO FERRARIS FERNANDES, EDSON JOSE MARCUSO
Para verificar a validade das assinaturas, acesse <https://boituva.1doc.com.br/verificacao/6BC0-CC14-5E9B-AD0D> e informe o código 6BC0-CC14-5E9B-AD0D

LAUDO DE AVALIAÇÃO

PREFEITURA - BOITUVA
PÁTIO: GARAGEM MUNICIPAL
LOTE: 16
DESCRIÇÃO: CARRETINHA,

INVENTÁRIO REALIZADO EM: 13/05/2024

CÓDIGO: 653027



Assinado por 1 pessoa: ADRIANO MARIO FERRAPIS FERNANDES, EDSON JOSE MARCUSO
Para verificar a validade das assinaturas, acesse <https://boituva.1doc.com.br/verificacao/6BC0-CC14-5E9B-AD0D> e informe o código 6BC0-CC14-5E9B-AD0D

LAUDO DE AVALIAÇÃO

PREFEITURA - BOITUVA
PÁTIO: GARAGEM MUNICIPAL
LOTE: 17
DESCRIÇÃO: CITROEN/JUMPER AUTOM AMB, 14/14

INVENTÁRIO REALIZADO EM: 13/05/2024

CÓDIGO: 653028



Assinado por 1 pessoa: ADRIANO MARIO FERRARIS FERNANDES, EDSON JOSE MARCUSO
Para verificar a validade das assinaturas, acesse <https://boituva.1doc.com.br/verificacao/6BC0-CC14-5E9B-AD0D> e informe o código 6BC0-CC14-5E9B-AD0D

LAUDO DE AVALIAÇÃO

PREFEITURA - BOITUVA
PÁTIO: GARAGEM MUNICIPAL
LOTE: 18
DESCRIÇÃO: VW/KOMBI LOTACAO, 03/03

INVENTÁRIO REALIZADO EM: 13/05/2024

CÓDIGO: 653029



Assinado por 1 pessoa: ADRIANO MARIO FERRARIS FERNANDES, EDSON JOSE MARCUSO
Para verificar a validade das assinaturas, acesse <https://boituva.1doc.com.br/verificacao/6BC0-CC14-5E9B-AD0D> e informe o código 6BC0-CC14-5E9B-AD0D

LAUDO DE AVALIAÇÃO

PREFEITURA - BOITUVA
PÁTIO: GARAGEM MUNICIPAL
LOTE: 19
DESCRIÇÃO: PEUGEOT/HOGGAR XLINE, 11/11

INVENTÁRIO REALIZADO EM: 13/05/2024

CÓDIGO: 653030



Assinado por 1 pessoa: ADRIANO MARIO FERRARIS FERNANDES, EDSON JOSE MARCUSO
Para verificar a validade das assinaturas, acesse <https://boituva.1doc.com.br/verificacao/6BC0-CC14-5E9B-AD0D> e informe o código 6BC0-CC14-5E9B-AD0D

LAUDO DE AVALIAÇÃO

PREFEITURA - BOITUVA
PÁTIO: GARAGEM MUNICIPAL
LOTE: 20

INVENTÁRIO REALIZADO EM: 13/05/2024

DESCRIÇÃO: BRAMONT/MAHINDRA DC 4X4, 11/11

CÓDIGO: 653031



Assinado por 1 pessoa: ADRIANO MARIO FERRARIS FERNANDES, EDSON JOSE MARCUSO
Para verificar a validade das assinaturas, acesse <https://boituva.1doc.com.br/verificacao/6BC0-CC14-5E9B-AD0D> e informe o código 6BC0-CC14-5E9B-AD0D

LAUDO DE AVALIAÇÃO

PREFEITURA - BOITUVA
PÁTIO: GARAGEM MUNICIPAL
LOTE: 21
DESCRIÇÃO: IMP/ASIA TOPIC, 98/98

INVENTÁRIO REALIZADO EM: 13/05/2024

CÓDIGO: 653032



Assinado por 1 pessoa: ADRIANO MARIO FERRARIS FERNANDES, EDSON JOSE MARCUSO
Para verificar a validade das assinaturas, acesse <https://boituva.1doc.com.br/verificacao/6BC0-CC14-5E9B-AD0D> e informe o código 6BC0-CC14-5E9B-AD0D

LAUDO DE AVALIAÇÃO

PREFEITURA - BOITUVA
PÁTIO: GARAGEM MUNICIPAL
LOTE: 22
DESCRIÇÃO: VW/GOL 1.6, 05/06

INVENTÁRIO REALIZADO EM: 13/05/2024

CÓDIGO: 653033



Assinado por 1 pessoa: ADRIANO MARIO FERRARI FERNANDES, EDSON JOSE MARCUSO
Para verificar a validade das assinaturas, acesse <https://boituva.1doc.com.br/verificacao/6BC0-CC14-5E9B-AD0D> e informe o código 6BC0-CC14-5E9B-AD0D

LAUDO DE AVALIAÇÃO

PREFEITURA - BOITUVA
PÁTIO: GARAGEM MUNICIPAL
LOTE: 23
DESCRIÇÃO: VW/GOL 16V POWER, 01/02

INVENTÁRIO REALIZADO EM: 13/05/2024

CÓDIGO: 653034



Assinado por 1 pessoa: ADRIANO MARIO FERRARI FERNANDES, EDSON JOSE MARCUSO
Para verificar a validade das assinaturas, acesse <https://boituva.1doc.com.br/verificacao/6BC0-CC14-5E9B-AD0D> e informe o código 6BC0-CC14-5E9B-AD0D

LAUDO DE AVALIAÇÃO

PREFEITURA - BOITUVA
PÁTIO: GARAGEM MUNICIPAL
LOTE: 24
DESCRIÇÃO: VW/GOL GL, 90/90

INVENTÁRIO REALIZADO EM: 13/05/2024

CÓDIGO: 653035



Assinado por 1 pessoa: ADRIANO MARIO FERRARIS FERNANDES, EDSON JOSE MARCUSO
Para verificar a validade das assinaturas, acesse <https://boituva.1doc.com.br/verificacao/6BC0-CC14-5E9B-AD0D> e informe o código 6BC0-CC14-5E9B-AD0D

LAUDO DE AVALIAÇÃO

PREFEITURA - BOITUVA
PÁTIO: ANTIGO CENTRO EDUCACIONAL SESI
LOTE: 25
DESCRIÇÃO: MESAS E CADEIRAS DIVERSAS,

INVENTÁRIO REALIZADO EM: 15/05/2024

CÓDIGO: 653056



Assinado por 1 pessoa: ADRIANO MARIO FERRAPIS FERNANDES, EDSON JOSE MARCUSO
Para verificar a validade das assinaturas, acesse <https://boituva.1doc.com.br/verificacao/6BC0-CC14-5E9B-AD0D> e informe o código 6BC0-CC14-5E9B-AD0D

LAUDO DE AVALIAÇÃO

PREFEITURA - BOITUVA
PÁTIO: GARAGEM MUNICIPAL
LOTE: 26
DESCRIÇÃO: GERADOR BRANCO DIESEL,

INVENTÁRIO REALIZADO EM: 13/05/2024

CÓDIGO: 653036



Assinado por 1 pessoa: ADRIANO MARIO FERRARIS FERNANDES, EDSON JOSE MARCUSO
Para verificar a validade das assinaturas, acesse <https://boituva.1doc.com.br/verificacao/6BC0-CC14-5E9B-AD0D> e informe o código 6BC0-CC14-5E9B-AD0D

LAUDO DE AVALIAÇÃO

PREFEITURA - BOITUVA
PÁTIO: GARAGEM MUNICIPAL
LOTE: 27
DESCRIÇÃO: RETROESCAVADEIRA MF 96,

INVENTÁRIO REALIZADO EM: 13/05/2024

CÓDIGO: 653037



Assinado por 1 pessoa: ADRIANO MARIO FERRARIS FERNANDES, EDSON JOSE MARCUSO
Para verificar a validade das assinaturas, acesse <https://boituva.1doc.com.br/verificacao/6BC0-CC14-5E9B-AD0D> e informe o código 6BC0-CC14-5E9B-AD0D

LAUDO DE AVALIAÇÃO

PREFEITURA - BOITUVA
PÁTIO: GARAGEM MUNICIPAL
LOTE: 28
DESCRIÇÃO: LUMINÁRIAS DIVERSOS MODELOS
APROXIMADAMENTE 200 UNIDADES,

INVENTÁRIO REALIZADO EM: 13/05/2024

CÓDIGO: 653038



Assinado por 1 pessoa: ADRIANO MARIO FERRARIS FERNANDES, EDSON JOSE MARCUSO
Para verificar a validade das assinaturas, acesse <https://boituva.1doc.com.br/verificacao/6BC0-CC14-5E9B-AD0D> e informe o código 6BC0-CC14-5E9B-AD0D

LAUDO DE AVALIAÇÃO

PREFEITURA - BOITUVA
PÁTIO: GARAGEM MUNICIPAL
LOTE: 29
DESCRIÇÃO: PROTETOR DE CAÇAMBA FORD,

INVENTÁRIO REALIZADO EM: 13/05/2024

CÓDIGO: 653039



Assinado por 1 pessoa: ADRIANO MARIO FERRAPIS FERNANDES, EDSON JOSE MARCUSO
Para verificar a validade das assinaturas, acesse <https://boituva.1doc.com.br/verificacao/6BC0-CC14-5E9B-AD0D> e informe o código 6BC0-CC14-5E9B-AD0D

Assinado por: RLDS

RS

Assinado por: WPTQ

WQ



LAUDO DE AVALIAÇÃO

PREFEITURA - BOITUVA
PÁTIO: GARAGEM MUNICIPAL
LOTE: 30
DESCRIÇÃO: MÁQUINA DE PINTURA,

INVENTÁRIO REALIZADO EM: 13/05/2024

CÓDIGO: 653040



Assinado por 1 pessoa: ADRIANO MARIO FERRARIS FERNANDES, EDSON JOSE MARCUSO
Para verificar a validade das assinaturas, acesse <https://boituva.1doc.com.br/verificacao/6BC0-CC14-5E9B-AD0D> e informe o código 6BC0-CC14-5E9B-AD0D

LAUDO DE AVALIAÇÃO

PREFEITURA - BOITUVA
PÁTIO: GARAGEM MUNICIPAL
LOTE: 31

INVENTÁRIO REALIZADO EM: 13/05/2024

DESCRIÇÃO: TRATOR CORTADOR DE GRAMA HUSQVARNA
LTH 1842, 13/13

CÓDIGO: 653041



Husqvarna		SERIAL	
PRODUCT	MAINTENANCE LEVEL	030113D001305	
960410052 08			
MODEL	HP	KW	RFH YEAR
LTH1842			2013
ASSEMBLED IN ORANGEBURG, SOUTH CAROLINA, USA			
HUSQVARNA AB, 961 82 HUSQVARNA, SWEDEN			
			195034

Assinado por 1 pessoa: ADRIANO MARIO FERRARIS FERNANDES, EDSON JOSE MARCUSO
Para verificar a validade das assinaturas, acesse <https://boituva.1doc.com.br/verificacao/6BC0-CC14-5E9B-AD0D> e informe o código 6BC0-CC14-5E9B-AD0D

LAUDO DE AVALIAÇÃO

PREFEITURA - BOITUVA
PÁTIO: ANTIGA FABRICA DE TUBOS
LOTE: 32
DESCRIÇÃO: GM/MONTANA CONQUEST, 06/06

INVENTÁRIO REALIZADO EM: 14/05/2024

CÓDIGO: 653042



Assinado por 1 pessoa: ADRIANO MARIO FERRARIS FERNANDES, EDSON JOSE MARCUSO
Para verificar a validade das assinaturas, acesse <https://boituva.1doc.com.br/verificacao/6BC0-CC14-5E9B-AD0D> e informe o código 6BC0-CC14-5E9B-AD0D

LAUDO DE AVALIAÇÃO

PREFEITURA - BOITUVA
PÁTIO: ANTIGA FABRICA DE TUBOS
LOTE: 33
DESCRIÇÃO: M.B./M.BENZ L 1113, 83/83

INVENTÁRIO REALIZADO EM: 14/05/2024

CÓDIGO: 653043



Assinado por 1 pessoa: ADRIANO MARIO FERRARIS FERNANDES, EDSON JOSE MARCUSO
Para verificar a validade das assinaturas, acesse <https://boituva.1doc.com.br/verificacao/6BC0-CC14-5E9B-AD0D> e informe o código 6BC0-CC14-5E9B-AD0D

LAUDO DE AVALIAÇÃO

PREFEITURA - BOITUVA
PÁTIO: ANTIGA FABRICA DE TUBOS
LOTE: 34
DESCRIÇÃO: MBENZ/MPOLO VICINO ESC, 09/10

INVENTÁRIO REALIZADO EM: 14/05/2024

CÓDIGO: 653044

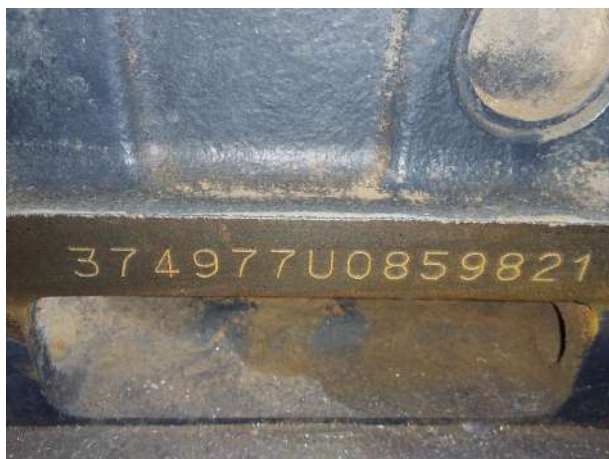

Assinado por 1 pessoa: ADRIANO MARIO FERRARIS FERNANDES, EDSON JOSE MARCUSO
Para verificar a validade das assinaturas, acesse <https://boituva.1doc.com.br/verificacao/6BC0-CC14-5E9B-AD0D> e informe o código 6BC0-CC14-5E9B-AD0D

LAUDO DE AVALIAÇÃO

PREFEITURA - BOITUVA
PÁTIO: ANTIGA FABRICA DE TUBOS
LOTE: 35
DESCRIÇÃO: MBENZ/MPOLO VICINO ESC, 09/09

INVENTÁRIO REALIZADO EM: 14/05/2024

CÓDIGO: 653045

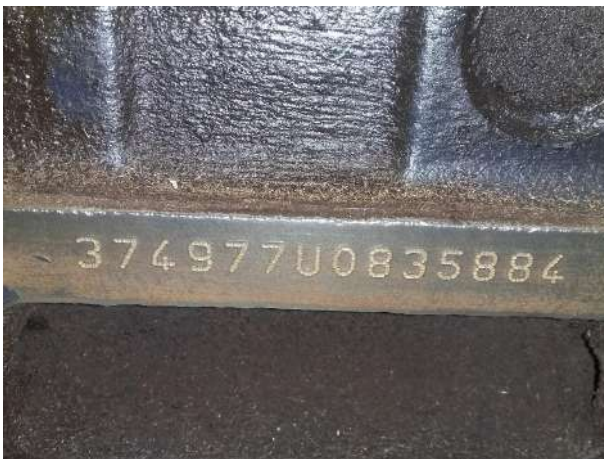

Assinado por 1 pessoa: ADRIANO MARIO FERRARIS FERNANDES, EDSON JOSE MARCUSO
Para verificar a validade das assinaturas, acesse <https://boituva.1doc.com.br/verificacao/6BC0-CC14-5E9B-AD0D> e informe o código 6BC0-CC14-5E9B-AD0D

LAUDO DE AVALIAÇÃO

PREFEITURA - BOITUVA
PÁTIO: ANTIGA FABRICA DE TUBOS
LOTE: 36
DESCRIÇÃO: MPOLO/VOLARE V8L 4X4 EO, 14/14

INVENTÁRIO REALIZADO EM: 14/05/2024

CÓDIGO: 653046



Assinado por 1 pessoa: ADRIANO MARIO FERRARIS FERNANDES, EDSON JOSE MARCUSO
Para verificar a validade das assinaturas, acesse <https://boituva.1doc.com.br/verificacao/6BC0-CC14-5E9B-AD0D> e informe o código 6BC0-CC14-5E9B-AD0D

LAUDO DE AVALIAÇÃO

PREFEITURA - BOITUVA
PÁTIO: ANTIGA FABRICA DE TUBOS
LOTE: 37
DESCRIÇÃO: VW/17.210 MOTOR CUMMINS, 02/02

INVENTÁRIO REALIZADO EM: 14/05/2024

CÓDIGO: 653047



Assinado por 1 pessoa: ADRIANO MARIO FERRARIS FERNANDES, EDSON JOSE MARCUSO
Para verificar a validade das assinaturas, acesse <https://boituva.1doc.com.br/verificacao/6BC0-CC14-5E9B-AD0D> e informe o código 6BC0-CC14-5E9B-AD0D

LAUDO DE AVALIAÇÃO

PREFEITURA - BOITUVA
PÁTIO: ANTIGA FABRICA DE TUBOS
LOTE: 38
DESCRIÇÃO: VW/IRIZAR INTERCENTURY, 02/02

INVENTÁRIO REALIZADO EM: 14/05/2024

CÓDIGO: 653048



Assinado por 1 pessoa: ADRIANO MARIO FERRARIS FERNANDES, EDSON JOSE MARCUSO
Para verificar a validade das assinaturas, acesse <https://boituva.1doc.com.br/verificacao/6BC0-CC14-5E9B-AD0D> e informe o código 6BC0-CC14-5E9B-AD0D

LAUDO DE AVALIAÇÃO

PREFEITURA - BOITUVA
PÁTIO: ANTIGA FABRICA DE TUBOS
LOTE: 39
DESCRIÇÃO: CAIXA D'AGUA,

INVENTÁRIO REALIZADO EM: 14/05/2024

CÓDIGO: 653049



Assinado por 1 pessoa: ADRIANO MARIO FERRARIS FERNANDES, EDSON JOSE MARCUSO
Para verificar a validade das assinaturas, acesse <https://boituva.1doc.com.br/verificacao/6BC0-CC14-5E9B-AD0D> e informe o código 6BC0-CC14-5E9B-AD0D

LAUDO DE AVALIAÇÃO

PREFEITURA - BOITUVA
PÁTIO: ANTIGA FABRICA DE TUBOS
LOTE: 40
DESCRIÇÃO: CAIXA D' AGUA,

INVENTÁRIO REALIZADO EM: 14/05/2024

CÓDIGO: 653050



Assinado por 1 pessoa: ADRIANO MARIO FERRAPIS FERNANDES, EDSON JOSE MARCUSO
Para verificar a validade das assinaturas, acesse <https://boituva.1doc.com.br/verificacao/6BC0-CC14-5E9B-AD0D> e informe o código 6BC0-CC14-5E9B-AD0D

Assinado por: RLDS

RS

Assinado por: WPTQ

WQ



LAUDO DE AVALIAÇÃO

PREFEITURA - BOITUVA
PÁTIO: ANTIGA FABRICA DE TUBOS
LOTE: 41
DESCRIÇÃO: CAIXA D' AGUA,

INVENTÁRIO REALIZADO EM: 14/05/2024

CÓDIGO: 653051



Assinado por 1 pessoa: ADRIANO MARIO FERRAPIS FERNANDES, EDSON JOSE MARCUSO
Para verificar a validade das assinaturas, acesse <https://boituva.1doc.com.br/verificacao/6BC0-CC14-5E9B-AD0D> e informe o código 6BC0-CC14-5E9B-AD0D

LAUDO DE AVALIAÇÃO

PREFEITURA - BOITUVA
PÁTIO: ANTIGA FABRICA DE TUBOS
LOTE: 42
DESCRIÇÃO: CAIXA D' AGUA,

INVENTÁRIO REALIZADO EM: 14/05/2024

CÓDIGO: 653052



Assinado por 1 pessoa: ADRIANO MARIO FERRAPIS FERNANDES, EDSON JOSE MARCUSO
Para verificar a validade das assinaturas, acesse <https://boituva.1doc.com.br/verificacao/6BC0-CC14-5E9B-AD0D> e informe o código 6BC0-CC14-5E9B-AD0D

LAUDO DE AVALIAÇÃO

PREFEITURA - BOITUVA
PÁTIO: ANTIGA FABRICA DE TUBOS
LOTE: 43
DESCRIÇÃO: CAIXA D' AGUA,

INVENTÁRIO REALIZADO EM: 14/05/2024

CÓDIGO: 653053



Assinado por 1 pessoa: ADRIANO MARIO FERRAPIS FERNANDES, EDSON JOSE MARCUSO
Para verificar a validade das assinaturas, acesse <https://boituva.1doc.com.br/verificacao/6BC0-CC14-5E9B-AD0D> e informe o código 6BC0-CC14-5E9B-AD0D

LAUDO DE AVALIAÇÃO

PREFEITURA - BOITUVA
PÁTIO: ANTIGA FABRICA DE TUBOS
LOTE: 44
DESCRIÇÃO: GELADEIRA BRASTEMP E DAKO,

INVENTÁRIO REALIZADO EM: 14/05/2024

CÓDIGO: 653054



Assinado por 1 pessoa: ADRIANO MARIO FERRAPIS FERNANDES, EDSON JOSE MARCUSO
Para verificar a validade das assinaturas, acesse <https://boituva.1doc.com.br/verificacao/6BC0-CC14-5E9B-AD0D> e informe o código 6BC0-CC14-5E9B-AD0D

Assinado por: RLDS

RS

Assinado por: WPTQ

WQ



LAUDO DE AVALIAÇÃO

PREFEITURA - BOITUVA
PÁTIO: ANTIGA FABRICA DE TUBOS
LOTE: 45
DESCRIÇÃO: FILTRO PRENSA PARA ÓLEO DIESEL
RESERVATÓRIO ,
CÓDIGO: 653055

INVENTÁRIO REALIZADO EM: 14/05/2024



Assinado por 1 pessoa: ADRIANO MARIO FERRARIS FERNANDES, EDSON JOSE MARCUSO
Para verificar a validade das assinaturas, acesse <https://boituva.1doc.com.br/verificacao/6BC0-CC14-5E9B-AD0D> e informe o código 6BC0-CC14-5E9B-AD0D

LAUDO DE AVALIAÇÃO

PREFEITURA - BOITUVA
PÁTIO: ANTIGO CENTRO EDUCACIONAL SESI
LOTE: 46
DESCRIÇÃO: VW/15.190 EOD E.S.ORE, 12/12

INVENTÁRIO REALIZADO EM: 15/05/2024

CÓDIGO: 653057



Assinado por 1 pessoa: ADRIANO MARIO FERRARIS FERNANDES, EDSON JOSE MARCUSO
Para verificar a validade das assinaturas, acesse <https://boituva.1doc.com.br/verificacao/6BC0-CC14-5E9B-AD0D> e informe o código 6BC0-CC14-5E9B-AD0D

LAUDO DE AVALIAÇÃO

PREFEITURA - BOITUVA
PÁTIO: ANTIGO CENTRO EDUCACIONAL SESI
LOTE: 47
DESCRIÇÃO: VW/15.190 EOD ESC.SUPER, 09/10

INVENTÁRIO REALIZADO EM: 15/05/2024

CÓDIGO: 653058



Assinado por 1 pessoa: ADRIANO MARIO FERRARIS FERNANDES, EDSON JOSE MARCUSO
Para verificar a validade das assinaturas, acesse <https://boituva.1doc.com.br/verificacao/6BC0-CC14-5E9B-AD0D> e informe o código 6BC0-CC14-5E9B-AD0D

LAUDO DE AVALIAÇÃO

PREFEITURA - BOITUVA
PÁTIO: ANTIGO CENTRO EDUCACIONAL SESI
LOTE: 48
DESCRIÇÃO: GELADEIRAS E FREEZER DIVERSOS,

INVENTÁRIO REALIZADO EM: 15/05/2024

CÓDIGO: 653059



Assinado por 1 pessoa: ADRIANO MARIO FERRAPIS FERNANDES, EDSON JOSE MARCUSO
Para verificar a validade das assinaturas, acesse <https://boituva.1doc.com.br/verificacao/6BC0-CC14-5E9B-AD0D> e informe o código 6BC0-CC14-5E9B-AD0D

LAUDO DE AVALIAÇÃO

PREFEITURA - BOITUVA
PÁTIO: ALMOXARIFADO CENTRAL
LOTE: 49
DESCRIÇÃO: ELETRONICOS DIVERSOS,

INVENTÁRIO REALIZADO EM: 15/05/2024

CÓDIGO: 653060



Assinado por 1 pessoa: ADRIANO MARIO FERRARIS FERNANDES, EDSON JOSE MARCUSO
Para verificar a validade das assinaturas, acesse <https://boituva.1doc.com.br/verificacao/6BC0-CC14-5E9B-AD0D> e informe o código 6BC0-CC14-5E9B-AD0D

Assinado por: RLDS

RS

Assinado por: WPTQ

WQ



LAUDO DE AVALIAÇÃO

PREFEITURA - BOITUVA
PÁTIO: ALMOXARIFADO CENTRAL
LOTE: 50
DESCRIÇÃO: FREEZER HORIZONTAL E CÂMERA DE
RESFRIAMENTO,

INVENTÁRIO REALIZADO EM: 15/05/2024

CÓDIGO: 653061



Assinado por 1 pessoa: ADRIANO MARIO FERRARIS FERNANDES, EDSON JOSE MARCUSO
Para verificar a validade das assinaturas, acesse <https://boituva.1doc.com.br/verificacao/6BC0-CC14-5E9B-AD0D> e informe o código 6BC0-CC14-5E9B-AD0D

LAUDO DE AVALIAÇÃO

PREFEITURA - BOITUVA
PÁTIO: ANTIGA FABRICA DE TUBOS
LOTE: 51
DESCRIÇÃO: CAIXA DE AGUA,

INVENTÁRIO REALIZADO EM: 15/05/2024

CÓDIGO: 653062



Assinado por 1 pessoa: ADRIANO MARIO FERRAPIS FERNANDES, EDSON JOSE MARCUSO
Para verificar a validade das assinaturas, acesse <https://boituva.1doc.com.br/verificacao/6BC0-CC14-5E9B-AD0D> e informe o código 6BC0-CC14-5E9B-AD0D

Assinado por: RLDS

RS

Assinado por: WPTQ

WQ



Lote	Tipo	Descrição do Lote	Avaliação Sucata	Avaliação Documento
1	COM DOCUMENTO	RENAULT/MASTER EUR STDL2, 13/14, BRANCA, PLACA: EOB1571, CHASSI: 93YVE34MCEJ759494	R\$ 11.000,00	R\$ 27.500,00
2	COM DOCUMENTO	RENAULT/MASTER EUR STDL2, 13/14, BRANCA, PLACA: EOB1572, CHASSI: 93YVE34MCEJ767873	R\$ 11.000,00	R\$ 27.500,00
3	COM DOCUMENTO	CITROEN/JUMPER V35LH 23S, 12/13, BRANCA, PLACA: EOB1566, CHASSI: 935ZCWMNCD2095313	R\$ 8.650,00	R\$ 21.500,00
4	COM DOCUMENTO	M.B./M.BENZ LO 708 E, 88/88, BRANCA, PLACA: BSV4990, CHASSI: 9BM308304JB792386	R\$ 4.400,00	R\$ 13.200,00
5	COM DOCUMENTO	FIAT/DUCATO 15, 01/01, BRANCA, PLACA: CPV5016, CHASSI: 93W23174011001199 (653016)	R\$ 3.100,00	R\$ 9.250,00
6	COM DOCUMENTO	RENAULT/MASTER BUS16 DCI, 10/11, BRANCA, PLACA: DMN1918, CHASSI: 93YCDU6H6BJ575403	R\$ 8.000,00	R\$ 19.500,00
7	COM DOCUMENTO	RENAULT/MASTER 8M3 25DCI, 07/07, BRANCA, PLACA: DMN1901, CHASSI: 93YADCUD57J840350	R\$ 4.500,00	R\$ 13.800,00
8	COM DOCUMENTO	CITROEN/JUMPER M33M 2.3, 14/14, BRANCA, PLACA: FCI6513, CHASSI: 935ZBWMMBE2135521	R\$ 10.350,00	R\$ 31.050,00
9	MAQUINÁRIO	TRATOR ESTEIRA CATERPILLAR D6NXL, 12/12, AMARELA, CHASSI: CAT00D6NJJR00939	R\$ 120.000,00	R\$ 0,00
10	MAQUINÁRIO	TRATOR ROLO COMPACTADOR PÉ DE CARNEIRO, AMARELA	R\$ 15.000,00	R\$ 0,00
11	MAQUINÁRIO	RETROESCAVADEIRA M.FERGUSON, AMARELA, CHASSI: JA38900	R\$ 5.500,00	R\$ 0,00
12	MAQUINÁRIO	MOTONIVELADORA CATERPILLAR, AMARELA, CHASSI: CAT0120HH5FM04864	R\$ 6.800,00	R\$ 0,00
13	MAQUINÁRIO	MOTONIVELADORA CATERPILLAR 120 H, AMARELA, CHASSI: 5FM01130	R\$ 6.800,00	R\$ 0,00
14	MAQUINÁRIO	RETRO ESCAVADEIRA M.FERGUSON, AMARELA, CHASSI: AAAR0029VCC001082	R\$ 7.000,00	R\$ 0,00
15	SUCATA DESMONTE	MARCOPOLO/VOLARE LOTACAO, 02/02, BRANCA, PLACA: CMW0062, CHASSI: 93PB02A2M2C007002	R\$ 4.400,00	R\$ 0,00
16	SUCATA	CARRETINHA, CINZA	R\$ 100,00	R\$ 0,00
17	COM DOCUMENTO	CITROEN/JUMPER AUTOM AMB, 14/14, BRANCA, PLACA: FPA1037, CHASSI: 935ZCWMNCE2132555	R\$ 8.350,00	R\$ 25.100,00
18	COM DOCUMENTO	VW/KOMBI LOTACAO, 03/03, BRANCA, PLACA: CPV5A19, CHASSI: 9BWGB07X53P016336	R\$ 1.700,00	R\$ 5.100,00
19	COM DOCUMENTO	PEUGEOT/HOGGAR XLINE, 11/11, BRANCA, PLACA: DMN1924, CHASSI: 9362VKFWXBB076980	R\$ 2.450,00	R\$ 7.300,00
20	COM DOCUMENTO	BRAMONT/MAHINDRA DC 4X4, 11/11, BRANCA, PLACA: DMN1923, CHASSI: 94RBMMCD2B1M01561	R\$ 4.050,00	R\$ 12.100,00
21	COM DOCUMENTO	IMP/ASIA TOPIC, 98/98, PRATA, PLACA: BVZ1343, CHASSI: KN2FAD2A1WC080571	R\$ 1.500,00	R\$ 4.100,00
22	COM DOCUMENTO	VW/GOL 1.6, 05/06, BRANCA, PLACA: DBS1246, CHASSI: 9BWCBO5W06P003801	R\$ 1.950,00	R\$ 5.900,00
23	SUCATA DESMONTE	VW/GOL 16V POWER, 01/02, BRANCA, PLACA: CPV5014, CHASSI: 9BWCA05X22P039026	R\$ 1.150,00	R\$ 0,00
24	SUCATA DESMONTE	VW/GOL GL, 90/90, BRANCA, PLACA: AAB4258, CHASSI: 9BWZZ3Z0LT021597	R\$ 600,00	R\$ 0,00
25	MÓVEIS	MESAS E CADEIRAS DIVERSAS, VÁRIAS	R\$ 200,00	R\$ 0,00
26	MATERIAIS ELÉTRICOS	GERADOR BRANCO DIESEL, VERMELHA	R\$ 900,00	R\$ 0,00
27	MAQUINÁRIO	RETROESCAVADEIRA MF 96, AMARELA, CHASSI: JA45608	R\$ 13.500,00	R\$ 0,00
28	MATERIAIS ELÉTRICOS	LUMINÁRIAS DIVERSOS MODELOS APROXIMADAMENTE 200 UNIDADES	R\$ 600,00	R\$ 0,00
29	AUTOPEÇAS	PROTETOR DE CAÇAMBA FORD, PRETA	R\$ 150,00	R\$ 0,00
30	MÁQUINAS INDUSTRIAIS	MÁQUINA DE PINTURA, AMARELA	R\$ 2.500,00	R\$ 0,00
31	MAQUINÁRIO	TRATOR CORTADOR DE GRAMA HUSQVARNA LTH 1842, 13/13, VERMELHA, CHASSI: 030113D001305	R\$ 2.500,00	R\$ 0,00
32	COM DOCUMENTO	GM/MONTANA CONQUEST, 06/06, BRANCA, PLACA: DBS1262, CHASSI: 9BGXL80G06C165301	R\$ 2.800,00	R\$ 8.350,00
33	COM DOCUMENTO	M.B./M.BENZ L 1113, 83/83, AZUL, PLACA: BFW7987, CHASSI: 34401412628034	R\$ 5.150,00	R\$ 15.450,00
34	COM DOCUMENTO	MBENZ/MPOLO VICINO ESC, 09/10, AMARELA, PLACA: DJL2F28, CHASSI: 9BM688272AB693894	R\$ 10.000,00	R\$ 29.950,00
35	COM DOCUMENTO	MBENZ/MPOLO VICINO ESC, 09/09, AMARELA, PLACA: EEF7H85, CHASSI: 9BM6882729B666319	R\$ 10.000,00	R\$ 29.950,00
36	COM DOCUMENTO	MPOLO/VOLARE V8L 4X4 EO, 14/14, AMARELA, PLACA: FWQ7339, CHASSI: 93PB58M1MEC053107	R\$ 15.300,00	R\$ 45.850,00
37	SUCATA DESMONTE	VW/17.210 MOTOR CUMMINS, 02/02, BRANCA, PLACA: CPV5017, CHASSI: 9BWCK82T42R211509	R\$ 8.850,00	R\$ 0,00
38	COM DOCUMENTO	VW/IRIZAR INTERCENTURY, 02/02, BRANCA, PLACA: DBB1443, CHASSI: 9BWHG82Z62R219526	R\$ 3.500,00	R\$ 16.800,00
39	RESERVATÓRIO DE ÁGUA	CAIXA D'AGUA, BRANCA	R\$ 1.000,00	R\$ 0,00
40	RESERVATÓRIO DE ÁGUA	CAIXA D'AGUA, BRANCA	R\$ 1.000,00	R\$ 0,00
41	RESERVATÓRIO DE ÁGUA	CAIXA D'AGUA, BRANCA	R\$ 1.000,00	R\$ 0,00
42	RESERVATÓRIO DE ÁGUA	CAIXA D'AGUA, BRANCA	R\$ 1.000,00	R\$ 0,00
43	RESERVATÓRIO DE ÁGUA	CAIXA D'AGUA, AZUL	R\$ 1.000,00	R\$ 0,00
44	ELETRODOMÉSTICOS	GELADEIRA BRASTEMP E DAKO, BRANCA	R\$ 100,00	R\$ 0,00
45	MAQUINÁRIO	FILTRO PRENSA PARA ÓLEO DIESEL RESERVATÓRIO, CINZA	R\$ 500,00	R\$ 0,00
46	COM DOCUMENTO	VW/15.190 EOD E.S.ORE, 12/12, AMARELA, PLACA: EOB1565, CHASSI: 9532E82W0CR255933	R\$ 14.950,00	R\$ 44.850,00
47	COM DOCUMENTO	VW/15.190 EOD ESC.SUPER, 09/10, AMARELA, PLACA: DMN1917, CHASSI: 9532882WXAR010917	R\$ 13.050,00	R\$ 39.200,00
48	ELETRODOMÉSTICOS	GELADEIRAS E FREEZER DIVERSOS, BRANCA	R\$ 800,00	R\$ 0,00
49	ELETRÔNICOS	ELETRONICOS DIVERSOS, VÁRIAS	R\$ 100,00	R\$ 0,00
50	ELETRODOMÉSTICOS	FREEZER HORIZONTAL E CÂMERA DE RESFRIAMENTO, VÁRIAS	R\$ 1.200,00	R\$ 0,00
51	RESERVATÓRIO DE ÁGUA	CAIXA DE AGUA, BRANCA	R\$ 1.000,00	R\$ 0,00

Assinado por: Robson L. D. Silva

ROBSON LUIS DA SILVA

Assinatura validada pelo DocSales

Assinado por: Willian P. T. Q...

Willian Pereira Teixeira Quenca

Assinatura validada pelo DocSales

Assinado por: RLDS

RS

Assinado por: WPTQ

WQ

Assinado por 1 pessoa: ADRIANO MARIO FERRAPIS FERNANDES, EDSON JOSE MARCUSO
Para verificar a validade das assinaturas, acesse <https://boituva.1doc.com.br/verificacao/6BC0-CC14-5E9B-AD0D> e informe o código 6BC0-CC14-5E9B-AD0D





Número do documento: 01912

Código do documento: d97b4e6f-f969-479d-80d4-575996ec1bc2

Link do documento no cofre DocSales: <https://web.docsales.com/approval/d97b4e6f-f969-479d-80d4-575996ec1bc2>

Signatários

Assinado por: Robson L. D. Silva

ROBSON LUIS DA SILVA

Assinatura validada pelo DocSales

Signatário: ROBSON LUIS DA SILVA

Documento Assinado em: 30/07/2024 às 09:11.

Função: Assinado como parte

E-mail: robson.silva@sumareleiloes.com.br

CPF: 256.046.768-29

IP do Usuário: 177.103.159.250

Assinado por: Willian P. T. Quenca

Willian Pereira Teixeira Quenca

Assinatura validada pelo DocSales

Signatário: Willian Pereira Teixeira Quenca

Documento Assinado em: 29/07/2024 às 18:13.

Função: Assinado como parte

E-mail: contratos@willianquencaleiloeiro.com.br

CPF: 411.882.438-88

IP do Usuário: 177.103.159.250



À Secretaria de Assuntos Jurídicos – Departamento de Licitações

CONSIDERANDO a necessidade de realização de Leilão Público *online* por Plataforma Eletrônica para alienação de bens móveis inservíveis (ociosos, antieconômicos, irrecuperáveis, veículos, sucatas e outros) pertencentes ao patrimônio do Município de Boituva do Estado de São Paulo;

CONSIDERANDO que bens inservíveis são aqueles que, com o tempo, deixaram de ser úteis para a administração, e que podemos classificá-los em antieconômicos, ociosos e irrecuperáveis, estando descritas suas diferenças a seguir:

- Antieconômicos:** São bens que, mesmo funcionando, não são mais vantajosos economicamente para a instituição. Por exemplo, veículos antigos que consomem muitos recursos em manutenção.
- Ociosos:** São bens que não estão sendo utilizados ou que permanecem parados por longos períodos. Isso pode incluir equipamentos, móveis ou outros ativos.
- Irrecuperáveis:** São aqueles que não podem ser restaurados ou reutilizados de forma viável.

CONSIDERANDO que a realização do Leilão de inservíveis gerará, além de economia ao município, recursos financeiros que podem ser usados para adquirir novos ativos ou investir em outras áreas e redução de custos administrativos;

CONSIDERANDO contrato firmado com a empresa Atena Preparadora de Leilões e Gestão de Pátios Ltda, por meio de Dispensa de Licitação DL 04/2022, LC 21/2022 de objeto Prestadora de serviços de levantamento, inventário, preparação, organização, para a realização de Leilões Públicos, **Determino** a instauração de procedimento para referido fim.

Acompanha o presente o pertinente Termo de Referência e ANEXOS da lavra da Comissão de Bens Inservíveis nomeada nos termos da Portaria nº 26.369, de 03 de maio de 2.023, elaborado em conjunto com a empresa Atena Preparadora de Leilões e Gestão de Pátios Ltda.

Protocolo-se e autue-se esse despacho com a devida atribuição de número ao procedimento consoante registros e cadastros da Prefeitura, bem como encaminhe ao Departamento de Licitações para adoção das medidas necessárias.

Boituva (SP), 05 de agosto de 2.024.

ASSINADO DIGITALMENTE

Adriano M. Ferraris Fernandes

Secretário de Administração, Desenvolvimento Econômico e Inovação

TERMO DE REFERÊNCIA

1. DO OBJETO

1.1. Realização de Leilão Público *online* por Plataforma Eletrônica para alienação de bens móveis inservíveis (ociosos, antieconômicos, irrecuperáveis, veículos, sucatas e outros), pertencentes ao patrimônio do Município de Boituva do Estado de São Paulo, conforme relação de lotes e especificações descritas no ANEXO I.

2. DA JUSTIFICATIVA

2.1. Destaca-se o contexto da necessidade de proceder ao processo de alienação de bens móveis inservíveis (ociosos, antieconômicos, irrecuperáveis, veículos, sucatas e outros), a ser conduzido pela Administração Pública Municipal, em atenção ao inciso XXI do art. 37 e art. 175 da Constituição Federal, Lei 14.133/2021, Lei Orgânica do Município e demais dispositivos de regência.

2.2. Assim, compete à Administração Pública Municipal desenvolver, propor e implementar modelos, mecanismos, processos e procedimentos para aquisição, contratação, alienação e gestão de bens e serviços.

2.3. Frise-se, que a Administração Pública adquire bens que são utilizados no desenvolvimento de suas atividades, bem como na prestação de serviços públicos à população. Contudo, com o decurso do tempo, referidos bens deixam de ser úteis ao órgão possuidor, tornando-se inservíveis, denominação genérica atribuída aos bens caracterizados como ociosos, antieconômicos ou irrecuperáveis. Por não mais servirem a finalidade para qual foram adquiridos, não há motivo para que tais bens permaneçam integrados ao patrimônio público, razão pela qual ocorre o desfazimento desses bens, que tem por objetivo principal angariar recursos para a aquisição de novos bens permanentes, bem como se justifica pela redução de custos administrativos para manutenção deles no acervo patrimonial.

2.4. Saliente-se que a Administração Municipal, por não contar com profissionais ou deter conhecimento para consecução do objeto proposto, sem que resultasse em investimentos e despesas que não são justificáveis, uma vez que envolveria a gestão de diversos serviços agregados como de pessoal, capacitação, equipamentos, veículos, combustíveis, deslocamento etc., efetuou a contratação da Empresa Atena Preparadora de Leilões e Gestão de Pátios Ltda, por meio da

Dispensa de Licitação 04/2022 – Contrato LC nº 21/2022, para prestação de serviços de levantamento, inventário, preparação, organização, realização e condução de Leilões Públicos para venda de bens móveis inservíveis (ociosos, antieconômicos, irrecuperáveis, sucatas e outros), bens imóveis pertencentes ao patrimônio público municipal, através de plataforma eletrônica e por Leiloeiro Oficial devidamente registrado na JUCESP – Junta Comercial do Estado de São Paulo.

2.5. Saliente-se que a Lei nº 14.133/2021, no inciso XL do art. 5º e art. 31, expressam que o leilão: modalidade de licitação para alienação de bens imóveis ou de bens móveis inservíveis ou legalmente apreendidos a quem oferecer o maior lance.

2.6. Quanto ao Leiloeiro Público Oficial, a profissão é disciplinada pelos Decretos nº 21.981/1932 e nº 22.427/1933, que preveem todos os direitos e deveres intrínsecos e extrínsecos ao exercício da profissão, estabelecem os critérios para registro e definem as Juntas Comerciais Estaduais como órgãos competentes para fiscalização.

2.7. Por sua vez, a condução do procedimento de Leilão, dentre outras exigências, requer sistema que possibilite a realização da sessão via *Web*, simultaneamente e em tempo real, com local para realização do Leilão com infraestrutura digital acessível ao público interessado, domínio da capacidade de negociação e outros itens que integram a logística necessária à condução da sessão.

2.8. A possibilidade de participação no Leilão via *Web* amplia significativamente o número de potenciais Arrematantes-Compradores, torna a disputa mais acirrada, aumenta a eficácia nos lances como também diminui a possibilidade de combinação de preços. Este recurso permite que o Arrematante-Comprador ofereça seus lances quando o leilão estiver sendo realizado, utilizando um computador, *tablet*, *smartphone* etc.

2.9. A fiscalização e acompanhamento do procedimento licitatório ficara a cargo da Comissão de Bens Inservíveis, nomeada pela Portaria nº 26.369, de 03 de maio de 2.023.

3. DOS BENS

3.1. Os bens estão relacionados, descritos e avaliados no ANEXO I e serão vendidos no estado de conservação e condição em que se encontram, sem qualquer garantia de funcionamento, pressupondo-se tenham sido previamente examinados pelo Arrematante, não cabendo, pois, a respeito deles, qualquer reclamação posterior quanto às suas qualidades intrínsecas ou extrínsecas.

3.2. Não cabe ao Leiloeiro Oficial ou ao Município de Boituva a qualquer responsabilidade posterior, como, concessão de abatimento no preço em decorrência das qualidades intrínsecas ou extrínsecas dos bens ou mesmo por conta de vícios redibitórios, consertos, reparos, reposição de peças com defeito(s) ou ausentes e providências quanto à sua retirada e transporte após arrematação, pressupondo-se terem sido previamente examinados, bem como conhecidos e aceitos os termos do certame pelos licitantes.

3.3. Os veículos e motores classificados como SUCATA para DESMONTE poderão ser comprados, apenas, por pessoa jurídica cadastrada no DETRAN-Capital conforme regulamenta a Lei Estadual n.º 15.276/14, conhecida como “Lei do Desmanche”.

3.4. Os usuários que deram lances sem o devido cadastro no DETRAN e na Lei do desmanche, estarão sujeitos ao pagamento de multa no importe de 30% (trinta por cento) sobre o valor do arremate, conforme termos do item 12.7 deste Termo de Referência.

4. DOS VALORES

4.1. Os bens serão vendidos em lotes, observados os valores mínimos atribuídos conforme avaliações realizadas pela empresa contratada Atena Preparadora de Leilões e Gestão de Pátios Ltda – DL 04/2022 – Contrato LC n.º 21/2022, e sob fiscalização da Comissão de Bens Inservíveis, nomeada pela Portaria n.º 26.369, de 03 de maio de 2.023, constantes da coluna “VALOR MÍNIMO” da tabela expressa no ANEXO I.

5. DO LOCAL, DATA E HORÁRIO

5.1. O Leilão Público será realizado na forma *online* pela Plataforma Eletrônica disponível na página da rede mundial de computadores sob o URL www.sumareleiloes.com.br, nas seguintes datas e horários:

LOTES	DATA ABERTURA	HORÁRIO ABERTURA	DATA ENCERRAMENTO	HORÁRIO ENCERRAMENTO
001 à 51	APÓS A PUBLICAÇÃO DESTE EDITAL	APÓS A PUBLICAÇÃO DESTE EDITAL	.../.../202...	00h00min

OBS.: Informação será preenchida após trâmites no Departamento de Licitações.

6. DO EXAME DOS BENS

6.1. Os bens estarão expostos e disponíveis para exame e visitação pública nos dias: (*Informação será preenchida após trâmites no Departamento de Licitações*), nos endereços a seguir indicados:

ALMOXARIFADO CENTRAL

Rua José Scomparin, 68 – Cidade Jardim – Boituva/SP – CEP 18550-000

Lotes: 49 e 50.

ANTIGA FÁBRICA DE TUBOS

Rua Antônio Galvão Pachêco, 258 – Vila São Vicente de Paula – Boituva/SP – CEP, 18550-612.

Lotes: 32 a 45, e 51.

GARAGEM MUNICIPAL

Rua Coronel. Eugênio Motta, 938 – Centro, Boituva – SP, 18550-000

Demais lotes.

6.2. A todos os interessados é dado o direito de vistoriar e examinar visualmente os bens de seu interesse, não podendo alegar ignorância quanto ao estado dele, em juízo ou fora dele, como motivo de redução de valor ou indenização.

7. DAS CONDIÇÕES DE PARTICIPAÇÃO

7.1. Poderão participar do Leilão e oferecer lances as pessoas físicas ou jurídicas por seu representante legal, desde que devidamente inscritos no Cadastro de Pessoa Física (CPF/MF) ou no Cadastro Nacional de Pessoa Jurídica (CNPJ/MF).

7.1.1. Não poderão participar do LEILÃO:

- a) Menores de 18 (dezoito), salvo se forem emancipados(as);
- b) Funcionário Público municipal, direta ou indiretamente, direta ou indireta, bem como pessoas jurídicas das quais estes participem, seja a que título for;
- c) Membros da Comissão de Bens Inservíveis (Portaria nº 26.369, de 03 de maio de 2.023).

7.1.2. Os licitantes não poderão alegar, para fins e efeitos de direito, o desconhecimento das regras e condições contidas neste Termo de Referência, no edital e na legislação pertinente reguladora da matéria.

8. DO CREDENCIAMENTO

8.1. Os interessados deverão se inscrever/cadastrar para o Leilão com antecipação mínima de 2 (dois) dias da data de abertura prevista no item 5.1, mediante acesso à página www.sumareleiloes.com.br e encaminhar os seguintes documentos:

a) Pessoas Física:

- Fotografia de seu rosto com documento com foto ao lado;
- Comprovante de endereço;
- Documento com foto (RG, CNH ou Funcional).

b) Pessoas Jurídicas:

- CNPJ/MF emitido pela Receita Federal com consulta de quadro societário da empresa (Consulta QSA);
- RG ou CNH do sócio-administrador.

8.1.1. O interessado/usuário deverá ser plenamente capaz nos termos da legislação civil em vigor.

8.1.2. O interessado/usuário declara que tem capacidade e legitimidade para assumir as responsabilidades e obrigações descritas neste Termo de Referência, Edital e na legislação pertinente reguladora da matéria.

8.2. Os documentos mencionados no item 8.1 deverão ser anexados após o preenchimento da inscrição/cadastro no *site* www.sumareleiloes.com.br, seguindo-se as orientações nele disponibilizadas.

8.3. Com o cadastro realizado com sucesso, e após o recebimento dos documentos acima exigidos, será encaminhado via *e-mail* a informação de cadastro ativo, tornando apto o licitante para realizar seus lances.

8.4. O Leiloeiro Oficial designado examinará previamente os documentos de credenciamento nos termos deste Termo de Referência e do Edital.

8.5. Para participar do leilão o(a) usuário(a) deverá ACEITAR os termos e condições estabelecidas na Plataforma disponível no endereço eletrônico www.sumareleiloes.com.br.

9.1. DAS CONDIÇÕES GERAIS

9.1. O leilão será realizado por lotes, conforme discriminado no ANEXO I e os valores são os mínimos aprovados pela Comissão de Bens Inservíveis (Portaria nº 26.369, de 03 de maio de 2.023)

9.2. O Município de Boituva, conforme previsão legal contida no inciso XL do art. 5º e II do § 2º do art. 31 da Lei Federal nº 14.133/2021, não alienará os bens dos lotes cujos lances ou ofertas não sejam iguais ou maiores do que o valor expresso no ANEXO I.

9.3. Durante o leilão podem ser realizadas ofertas sucessivas de lances para cada lote, sempre com valores que superem o lance anteriormente efetuado. Não serão admitidos lances com valores idênticos ou que visem a igualar a oferta de algum interessado.

9.4. No momento em que os interessados não mais se dispuserem a realizar novos lances, o Leiloeiro Oficial identificará o ofertante do maior lance e lhe adjudicará o lote em questão.

9.5. Para cada lote será realizado o mesmo procedimento.

9.6. A participação do Leilão implica o conhecimento e aceitação, por parte dos concorrentes das exigências e condições estabelecidas neste Termo de Referência, no Edital e na legislação pertinente reguladora da matéria..

9.7. Os casos omissos serão resolvidos pela Comissão de Bens Inservíveis (Portaria nº 26.369, de 03 de maio de 2.023) e pelo Leiloeiro Oficial.

9.8. O Arrematante é responsável pela utilização e destino dos bens arrematados e responderá, civil e criminalmente, pelo seu uso e destinação em desacordo com as restrições estabelecidas neste edital e na legislação em vigor.

9.9. O Município de Boituva, por sua Comissão de Bens Inservíveis (Portaria nº 26.369, de 03 de maio de 2.023), reserva seu direito de adiar, suspender, alterar ou revogar o Leilão, no todo ou em parte, inclusive retirar parte dos lotes postos à venda, sem que caiba a terceiros reclamação de qualquer espécie, tampouco geração de direitos.

10. DO CRITÉRIO DE JULGAMENTO

10.1. O critério de julgamento será o de maior lance ou oferta.

11. DO PROCEDIMENTO

11.1. O Leilão Público será conduzido pelo **Leiloeiro Oficial Willian Pereira Teixeira Quenca**, com Matrícula na JUCESP sob nº 1379, indicado pela empresa Atena Preparadora de Leilões e Gestão de Pátios Ltda – Dispensa de Licitação 04/2022 – Contrato LC nº 21/2022, prestadora dos serviços de levantamento, inventário, preparação, organização, realização e condução do Leilão Público, acompanhado pelos demais membros da Comissão de Bens Inservíveis (Portaria nº 26.369, de 03 de maio de 2.023).

11.2. O Leilão Público será realizado *online* pela Plataforma Eletrônica disponível na página da rede mundial de computadores sob o URL www.sumareleiloes.com.br, atendendo à forma da legislação vigente e as disposições expressas neste Termo de Referência e no Edital.

11.2.1. Os interessados deverão previamente se inscrever/cadastrar para o Leilão, mediante acesso à página www.sumareleiloes.com.br, seguindo os procedimentos expressos em referido *site* para este fim, observado o disposto no item 8.

11.2.2. Após a efetiva inscrição/cadastro, será atribuído a cada participante um *LOGIN* e *SENHA* para possibilitar a participação no certame.

11.3.3. Os lances deverão ser ofertados exclusivamente pela rede mundial de computadores, por meio da Plataforma do Leiloeiro Oficial disponível no endereço eletrônico www.sumareleiloes.com.br.

11.3.4. Somente poderão participar da fase dos lances os licitantes que apresentarem os documentos de credenciamento e estarem devidamente cadastrados junto ao *site* www.sumareleiloes.com.br, consoante as disposições expressas neste Termo de Referência e no Edital.

11.3.5. Os lances ofertados são irrevogáveis e irretroatáveis. O usuário é responsável por todos os lances registrados em seu nome, que não serão anulados e/ou cancelados em nenhuma hipótese.

11.4. Os lances serão ofertados para um lote de cada vez, obedecida à sequência da tabela constante do ANEXO I do presente Termo de Referência, os quais deverão ser acima do valor mínimo previsto no referido ANEXO I.

11.5. Serão considerados apenas os lances de valor igual ou superior ao da avaliação.

11.6. A partir do preço mínimo, ficará a cargo do Leiloeiro Oficial, durante os pregões, estabelecer a diferença mínima para os lances subsequentes.

11.7. O Leiloeiro Oficial, atendidas as conveniências do Município de Boituva, poderá retirar qualquer lote do Leilão.

11.8. O lote não arrematado será devolvido ao acervo para ser novamente apregoado pelo Leiloeiro Oficial no mesmo evento, imediatamente após o pregão do último lote constante do ANEXO I deste Termo de Referência.

11.9. Veículo relacionado “com direito à documentação” não arrematado no leilão passará a compor os lotes de veículos relacionados “sem direito à documentação”, observado o valor mínimo de lance constante avaliação inserta no ANEXO I.

11.10. O Município de Boituva reserva-se ao direito de não liberar os bens que não alcançarem os preços mínimos de venda.

11.11. Será declarado vencedor o **maior lance**, desde que o licitante tenha apresentado de forma regular os documentos de credenciamento solicitados no item 8 do presente Termo de Referência, lavrando-se Ata que irá assinada pelo Leiloeiro Oficial.

11.12. Qualquer valor que venha a incidir sobre o objeto desta licitação, correspondente a impostos, taxas de transferência, emolumentos, despesas com transporte, seguro, reconhecimento de firma, correrão por conta exclusiva do(a) Arrematante.

11.13. Veículos vendidos como sucatas serão entregues sem as placas, sem documentação e sem identificação no monobloco ou chassi e com suas devidas baixas, observada as disposições da Lei Estadual nº 15.276/14.

11.14. A Prefeitura de Boituva somente responderá pela quitação das multas que incidirem sobre veículos constantes do ANEXO I, quando forem decorrentes de infrações ocorridas até a data da realização do leilão.

11.15. A entrega do ATPV (Autorização Para Transferência de Propriedade de Veículo) e o CRLV (Certificado de Registro do Veículo) devidamente assinado, para transferência junto ao Departamento Estadual de Trânsito (DETRAN) é de responsabilidade exclusiva do Município de Boituva, que deverá ocorrer no prazo de 30 (trinta) dias úteis contados da emissão da nota de venda em leilão.

11.16. O Arrematante deverá no prazo de 60 (sessenta) dias, após a realização do leilão, efetuar a transferência do veículo e a descaracterização do brasão, selos ou logomarcas do Município nele porventura existente.

11.17. É defeso ao Arrematante responsável pelo lance vencedor, ceder, permutar, vender ou de qualquer forma negociar o bem arrematado antes do pagamento, transferência e retirada de veículo das dependências da Prefeitura Municipal de Boituva.

11.18. Encerrado o Leilão, será lavrada ata circunstanciada dos trabalhos de desenvolvimento da licitação, em especial os fatos relevantes.

11.18.1. A ata será assinada, ao seu final, pelos membros da Comissão de Bens Inservíveis (Portaria nº 26.369, de 03 de maio de 2.023) e pelo Leiloeiro Oficial.

12. DO PAGAMENTO

12.1. Os pagamentos são irretroatáveis e não haverá devolução dos valores pagos em razão de desistência da compra, descumprimento deste Termo de Referência, do Edital e da legislação pertinente reguladora da matéria.

12.2. O arrematante deverá efetuar o pagamento do lance em sua integralidade **À VISTA**, após o encerramento do leilão, no prazo máximo de 72 (setenta e duas) horas, através de Pix ou Boleto Bancário. Atenção: para pagamentos via PIX através do QR CODE ou chave cópia e cola, diretamente na plataforma www.sumareleiloes.com.br. Caso opte pela modalidade de pagamento via boleto, será encaminhado ao e-mail do arrematante cadastrado em até 1 (um) dia útil.

12.3. O Arrematante além do valor referente a arrematação do bem, deverá pagar a comissão do Leiloeiro Oficial correspondente a 5% (cinco por cento) sobre o valor do lance vencedor, nos termos do parágrafo único do Decreto nº 21.981/32 que regulamenta o exercício da profissão, cujo valor será cobrado conjuntamente no boleto bancário citado no item 12.2.

12.4. Na hipótese do Arrematante não efetuar o pagamento nos termos dispostos neste Termo de Referência e no Edital, perderá o direito ao bem que será levado a novo leilão, bem como ficará impedido de licitar ou contratar com a Administração Pública Direta e Indireta do Município de Boituva pelo prazo de 3 (três) anos nos termos do § 4º do art. 156 da Lei 14.133/2021, sendo, ainda, declarado inidôneo de licitar ou contratar no âmbito da Administração Pública Direta e Indireta de todos os entes federativos, pelo prazo de 3 (três) anos, nos termos do § 5º do art. 156 da Lei 14.133/2021.

12.5. Integralizado o pagamento pelo Arrematante, o Município de Boituva exime-se de toda e qualquer responsabilidade por avarias e perda total ou parcial que venha sofrer o bem arrematado e não retirado dentro do prazo previsto neste Termo de Referência e no Edital.

12.6. Não serão restituídos os pagamentos pelos bens leiloados que, por qualquer razão, não venham a ser do agrado do Arrematante, visto que todos os bens ficaram à disposição dos

interessados para exame e vistoria. A simples participação no leilão já implica a aceitação do estado em que se encontram os bens.

12.7. Após a arrematação, que se consuma com a homologação eletrônica, não será aceita em nenhuma hipótese a desistência pelo Arrematante quanto aos lotes por ele arrematados. O não pagamento e ou desistência sujeitará o Arrematante ao pagamento de multa no importe de 30% (trinta por cento) sobre o valor do lance, bem como a expedição de título sujeito a protesto e execução pelo Leiloeiro Oficial, consoante expresso nos termos e condições de uso existente na página www.sumareleiloes.com.br, que foi aceito pelo Arrematante.

13. DA ENTREGA E RETIRADA DOS BENS

13.1. A liberação dos lotes arrematados será mediante agendamento prévio, a ser realizado através dos telefones:

ALMOXARIFADO CENTRAL

Rua José Scomparin, 68 – Cidade Jardim - Boituva/SP – CEP 18550-000

Telefone: (15) 3263–1548 – Falar com Alessandro

ANTIGA FÁBRICA DE TUBOS

Rua Antônio Galvão Pachêco, 258 – Vila São Vicente de Paula – Boituva/SP – CEP, 18550-612.

Telefone: (15) 3363-1307 – Falar com Cida e/ou Rafael

GARAGEM MUNICIPAL

Rua Coronel. Eugênio Motta,938 – Centro, Boituva - SP, 18550-000

Telefone: (15) 3263–5307 – Falar com Edinalva e/ou Fábio

- **LOTES MERCADORIA: APROXIMADAMENTE 10 DIAS A PARTIR DA DATA DE EMISSÃO DA NOTA DE LEILÃO;**
- **LOTES DESMONTE: APROXIMADAMENTE 20 DIAS A PARTIR DA DATA DE EMISSÃO DA NOTA DE LEILÃO;**

- **LOTES COM DIREITO A DOCUMENTO: APÓS A INSERÇÃO DA COMUNICAÇÃO DE VENDAS, APROXIMADAMENTE 30 DIAS A CONTA DA EMISSÃO DA NOTA DE VENDA EM LEILÃO.**

13.2. A ocorrência de força maior ou caso fortuito entre a data de realização do leilão e da retirada do bem, que impeça sua entrega, resolve a obrigação mediante a restituição do valor pago.

13.3. Não serão aceitas reclamações posteriores à arrematação, nem devoluções, pedidos de restituição de quantias ou abatimento de preços, quaisquer que sejam os motivos alegados. Ao efetuar o arremate dos lotes, o Arrematante declara estar ciente do estado de conservação do bem arrematado.

13.4. No ato do carregamento, o Arrematante deverá trazer todos os equipamentos de proteção e segurança necessários, não sendo permitida a transformação dos bens arrematados dentro da área do depósito. O transporte do bem arrematado, assim como as despesas com retirada, carregamento, frete, seguro etc., correrão por ordem, risco e conta do Arrematante.

13.5. Os bens arrematados deverão ser retirados pelos respectivos Arrematantes, no local onde foram vistoriados, desde que não haja nenhum impedimento e mediante apresentação do comprovante de quitação do valor do lance, apresentação do documento de identidade e procuração específica, se for o caso.

13.6. A remoção dos bens arrematados deverá ser efetuada no prazo máximo de 30 (trinta) dias, a contar da data de liberação. Findo o prazo, ficará o Arrematante sujeito ao pagamento de taxa de estadia de 0,5% (meio por cento) ao dia calculado sobre o valor de venda até o 30º (trigésimo) dia, sob pena de configurar abandono dos bens, sendo estes revertidos ao Município de Boituva, sem que caiba qualquer indenização ou restituição de qualquer valor em favor do Arrematante.

13.7. A retirada dos bens arrematados poderá ser feita nos seguintes horários: de segunda a sexta feira das 8h00m às 11h00m e das 13h00m às 16h00m, não sendo aceitas reclamações posteriores à arrematação referente ao valor da arrematação ou estado do bem.

13.8. Para viabilizar a inserção da Comunicação de Venda dos lotes (em especiais veículos) arrematados com direito a documento, a Administração Pública fornecerá ao Arrematante a ATPV

(Autorização Para Transferência de Propriedade de Veículo) e o CRLV (Certificado de Registro do Veículo) devidamente assinado (com firma reconhecida), cópia autenticada da Ata de Posse do Prefeito, cópia simples do Edital da Prefeitura e Notas de Venda para que seja realizado a transferência do bem pelo Arrematante.

13.9. Os bens deverão ser retirados pelos Arrematantes no local designado pela Comissão de Bens Inservíveis (Portaria nº 26.369, de 03 de maio de 2.023), mediante a apresentação dos documentos pessoais do Arrematante, juntamente a Nota de Venda do Leiloeiro.

13.9.1. Caso a retirada tenha sido delegada a um representante de pessoa jurídica, será necessária a apresentação de procuração outorgada pelo sócio ou diretor com poderes específicos para a prática do ato.

13.10. As despesas com transporte do bem arrematado, retirada, carregamento, frete, seguro etc., correrão por ordem, risco e conta do Arrematante.

13.11. Os encargos tributários incidentes sobre os bens arrematados, sobretudo, a integralidade do IPVA referente exercício 2024 e obrigações fiscais acessórias, são de responsabilidade exclusiva do Arrematante.

14. DAS OBRIGAÇÕES DO LEILOEIRO OFICIAL

14.1. O Leiloeiro Oficial sujeita-se às responsabilidades e sanções expressas no Decreto nº 21.981/32, Instrução Normativa DREI nº 72/2019 do Ministério da Economia e demais disposições legais aplicáveis ao exercício da profissão.

14.2. O Leiloeiro Oficial deverá apresentar relatórios e extrato consolidado e individualizado (ou documento equivalente) de cada lote vendido, contendo, obrigatoriamente: o nome do(a) Arrematante, o bem arrematado, o valor da avaliação e o valor lançado, e outras informações necessárias.

14.2.1. O relatório deverá, também, em separado, contemplar os bens que não foram arrematados.

Boituva (SP), 01 de agosto de 2.024.



ASSINADO DIGITALMENTE

ADRIANO M. FERRARIS FERNANDES

**SECRETÁRIO DE ADMINISTRAÇÃO, DESENVOLVIMENTO ECONÔMICO E
INOVAÇÃO**



VERIFICAÇÃO DAS ASSINATURAS



Código para verificação: 6BC0-CC14-5E9B-AD0D

Este documento foi assinado digitalmente pelos seguintes signatários nas datas indicadas:

- ✓ ADRIANO MARIO FERRARIS FERNANDES (CPF 252.XXX.XXX-96) em 05/08/2024 15:31:30 (GMT-03:00)
Papel: Parte
Emitido por: Sub-Autoridade Certificadora 1Doc (Assinatura 1Doc)

- ✓ MUNICIPIO DE BOITUVA (CNPJ 46.634.499/0001-90) VIA PORTADOR EDSON JOSE MARCUSO (CPF 984.XXX.XXX-15) em 05/08/2024 15:31:47 (GMT-03:00)
Atenção: Essa assinatura não atesta ou ratifica o conteúdo dos atos contidos neste documento, assegurando apenas que este tramita digitalmente no âmbito da competência jurídico-administrativa da municipalidade
Emitido por: AC CNDL RFB v3 << AC Secretaria da Receita Federal do Brasil v4 << Autoridade Certificadora Raiz Brasileira v5 (Assinatura ICP-Brasil)

Para verificar a validade das assinaturas, acesse a Central de Verificação por meio do link:

<https://boituva.1doc.com.br/verificacao/6BC0-CC14-5E9B-AD0D>