

CORTE A-A  
ESC. 1:100

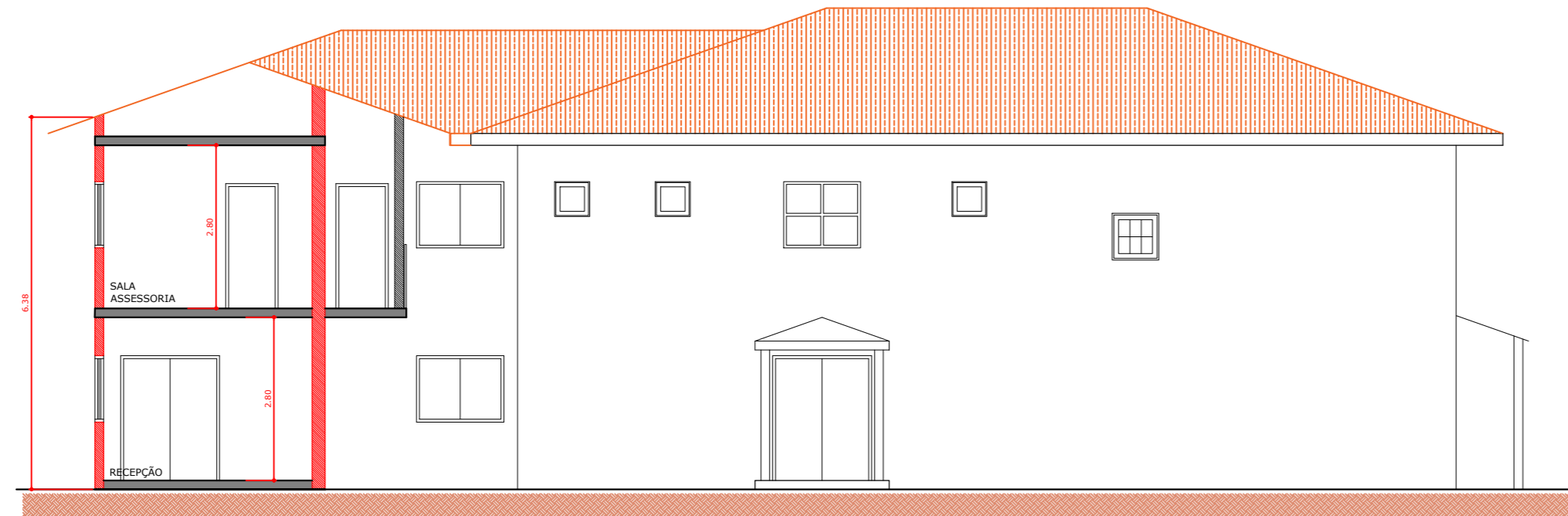

CORTE B-B  
ESC. 1:100

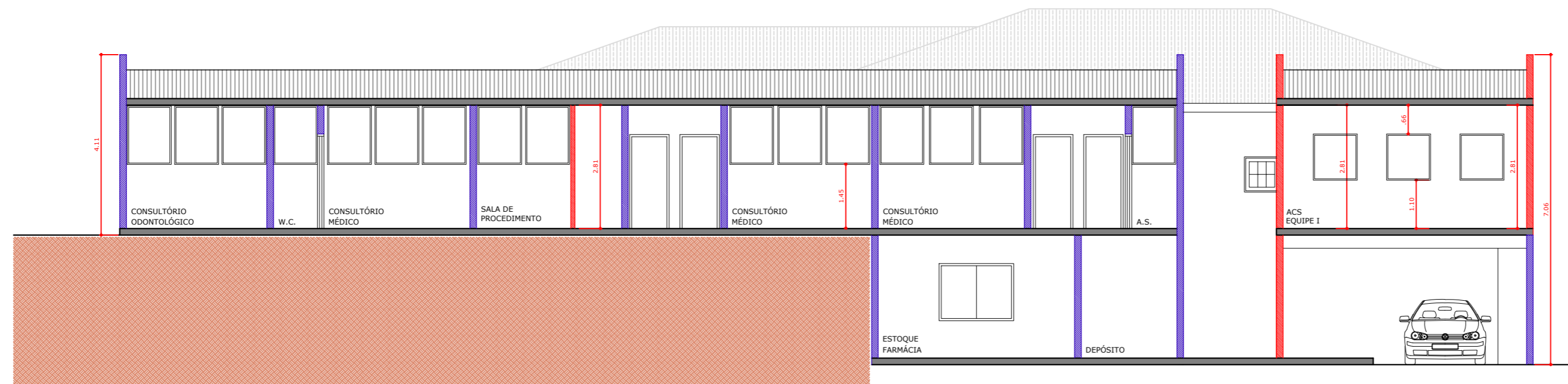

CORTE C-C  
ESC. 1:100

LEGENDA:  

 DEMOLIÇÃO  
 CONSERVAÇÃO  
 AMPLIAÇÃO

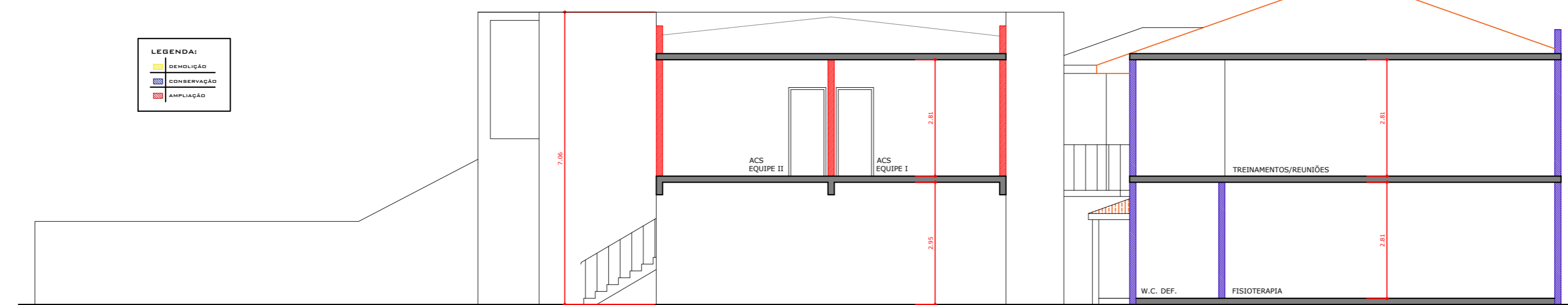

CORTE D-D  
ESC. 1:100

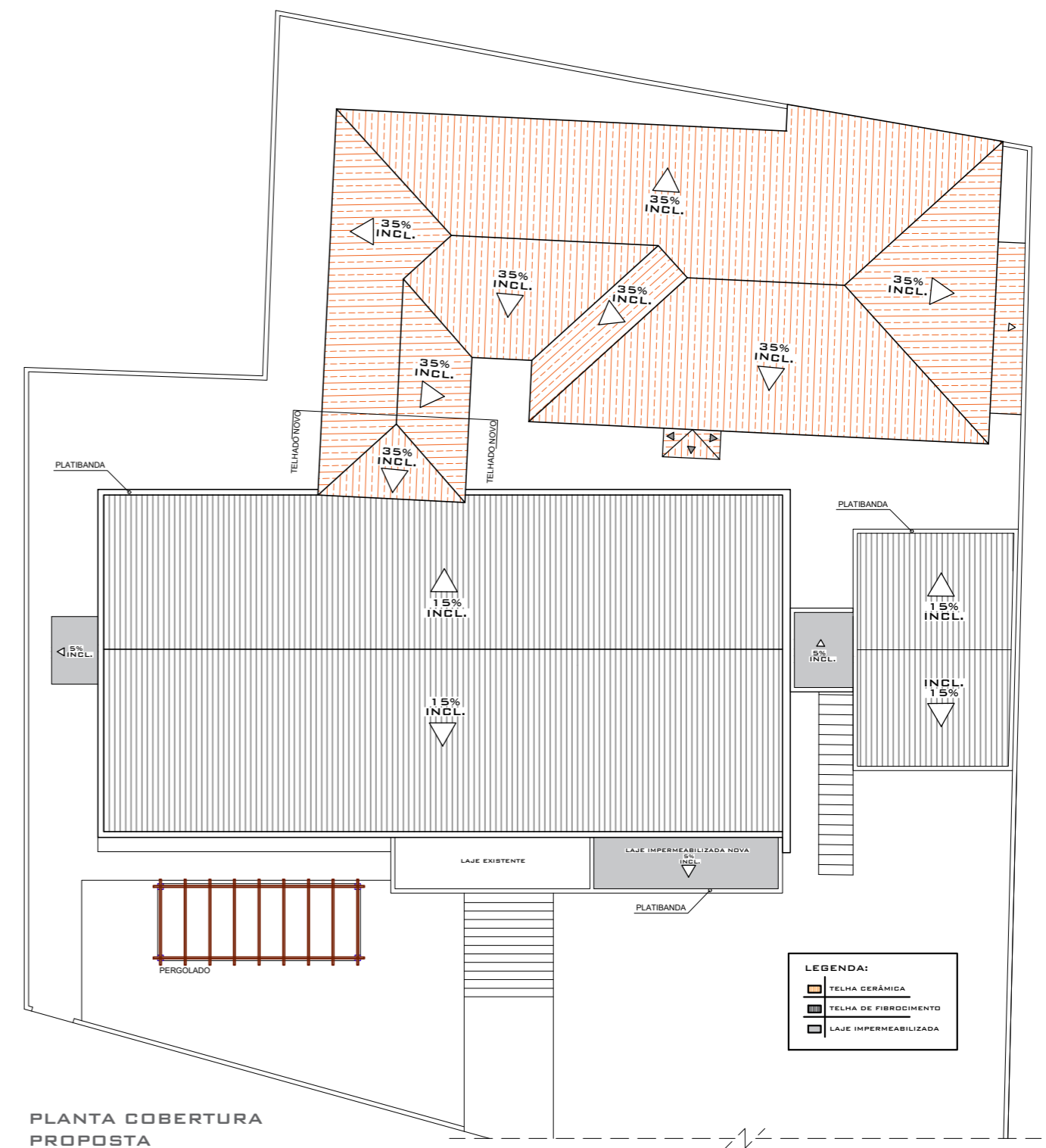

PLANTA COBERTURA  
PROPOSTA  
ESC. 1:200

**PROPOSTA DE PROJETO** FOLHA: 4/4  
 PLANTAS - ELEVÇÕES - CORTES

ASSUNTO: REFORMA E AMPLIAÇÃO POSTO DE SAÚDE MUNICIPAL

LOCAL: RUA CORONEL DOMINGUES DE CASTRO, Nº 454, CENTRO  
 MUNICÍPIO DE SÃO LUÍZ DO PARAITINGA - ESTADO DE SÃO PAULO

PROPRIETÁRIO: PREFEITURA MUNICIPAL

PLANTA DE SITUAÇÃO

DECLARO QUE A APROVAÇÃO DO PRESENTE PROJETO NÃO IMPLICA O RECONHECIMENTO POR PARTE DA PREFEITURA DO DIREITO DE PROPRIEDADE DO TERRENO.

PROPRIETÁRIO: PREFEITURA MUNICIPAL

AUTORA DO PROJETO: arquiteta JÚLIA DOS SANTOS CAU: A89794-9

AUTOR DE ADEQUAÇÃO DO PROJETO E RESP. TÉCNICO: Arquiteto GABRIEL SANTOS DA SILVEIRA CAU: A126557-1

ÁREAS	VALORES
ÁREA DO TERRENO	1213,26 m <sup>2</sup>
ÁREA CONSTRUÍDA ATUAL	793,25 m <sup>2</sup>
ÁREA CONSTRUÍDA PROPOSTA	916,28 m <sup>2</sup>