



MUNICÍPIO DA ESTÂNCIA TURÍSTICA DE SÃO LUIZ DO PARAITINGA

Praça Dr. Oswaldo Cruz, 03, Centro, CNPJ 46.631.248/0001-51 - Tel/Fax: |12| 3671-7000
Email: gabinete@saoluizdoparaitinga.sp.gov.br

COMISSÃO DE CONCLUSÃO DE MANDATO RELATÓRIO FINAL



MUNICÍPIO DA ESTÂNCIA TURÍSTICA DE SÃO LUIZ DO PARAITINGA

Praça Dr. Oswaldo Cruz, 03, Centro, CNPJ 46.631.248/0001-51 - Tel/Fax: |12| 3671-7000
Email: gabinete@saoluizdoparaitinga.sp.gov.br

SUMÁRIO

1 - Introdução	03
2 – Indicadores.....	04
3 – Relatório de Encerramento Gestão da Saúde.....	09
4 – Relatório de Encerramento Obras e Serviços Urbanos.....	158
5 – Relatório de Encerramento Setor Compras e Licitações.....	172
6 – Relatório da Diretoria de Planejamento e Desenvolvimento Urbano.....	173
7 – Relatório da Diretoria de Agricultura e Meio Ambiente.....	174
8 – Relatório da Diretoria de Turismo, Cultura e Economia Criativa.....	203
9 – Relatório da Diretoria de Promoção e Desenvolvimento Social.....	224
10 – Relatório do Departamento de Controle de Suprimentos.....	267
11 – Relatório da Diretoria de Administração e Governança.....	277
12 – Relatório da Administração Distrital.....	
13 – Considerações da Diretoria de Finanças.....	282
14 – Conclusão.....	282
15 – Relatório Geral de Servidores.....	Anexo I
16 – Relatório de Servidores em Gozo de Férias.....	Anexo II
17 – Relatório de Período de Vencimento de Férias.....	Anexo III
18 – Relatório da Diretoria Municipal de Educação.....	Anexo IV
19 – Relatório do Departamento de Gestão de Frotas.....	Anexo V
20 – Relatório de Licitações e Contratos.....	Anexo VI
22 – Relatório de Patrimônio.....	Anexo VII
22 – Relatório de Almoxarifado.....	Anexo VIII



MUNICÍPIO DA ESTÂNCIA TURÍSTICA DE SÃO LUIZ DO PARAITINGA

Praça Dr. Oswaldo Cruz, 03, Centro, CNPJ 46.631.248/0001-51 - Tel/Fax: |12| 3671-7000
Email: gabinete@saoluizdoparaitinga.sp.gov.br

1. Introdução

A Comissão de Conclusão de Mandato foi instituída pelo Decreto nº 113 de 21 de outubro de 2024, tendo por objetivo a responsabilidade na gestão fiscal do município e os esforços para que o futuro chefe do Poder Executivo possa receber da gestão em conclusão os dados e informações essenciais à continuidade de todas as atividades e ações da Administração Municipal.

Nos termos fixados no Decreto, a Comissão foi criada com a atribuição de organizar as informações da atual gestão pública municipal, para subsidiar as ações da Transição para a próxima gestão, bem como zelar pelo cumprimento de todas as disposições da Lei de Responsabilidade Fiscal e das demais disposições aplicáveis ao encerramento do atual mandato executivo no município de São Luiz do Paraitinga.



MUNICÍPIO DA ESTÂNCIA TURÍSTICA DE SÃO LUIZ DO PARAITINGA

Praça Dr. Oswaldo Cruz, 03, Centro, CNPJ 46.631.248/0001-51 - Tel/Fax: |12| 3671-7000
Email: gabinete@saoluizdoparaitinga.sp.gov.br

2. INDICADORES

Fonte: <https://iegm.tce.sp.gov.br/>

IEG-M (TCE-SP)



Em 2024 (ano base 2023), São Luiz manteve o índice C+ (ainda não publicado), tendo peso decisivo as inscrições de precatórios de processos judiciais antigos, visto que o município evoluiu nas demais dimensões.

Ano base

EXERCÍCIOS	2020	2021	2022	2023
IEG-M	C	C	C+	C+
i-Planejamento	C	C	C	C
i-Fiscal	C+	B	B	C+
i-Educ	B	B	B	B
i-Saúde	B	B	C+	B
i-Amb	C	C	C	B
i-Cidade	C+	B	B+	A
i-Gov-TI	C	C	C	B+

Fonte: Sistema Audesp.





MUNICÍPIO DA ESTÂNCIA TURÍSTICA DE SÃO LUIZ DO PARAITINGA

Praça Dr. Oswaldo Cruz, 03, Centro, CNPJ 46.631.248/0001-51 - Tel/Fax: |12| 3671-7000
Email: gabinete@saoluizdoparaitinga.sp.gov.br

Fonte: <https://radardatransparencia.atricon.org.br/panel.html>

Radare da Transparência

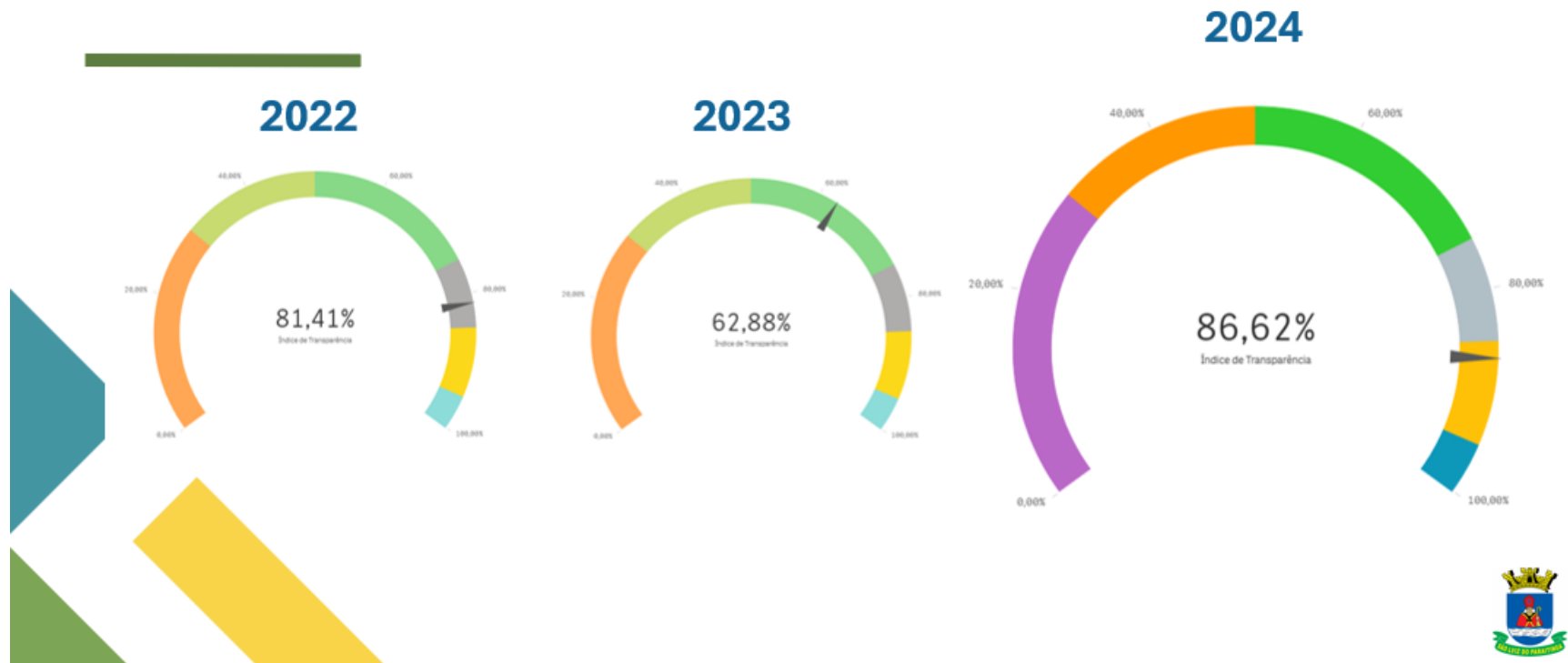

www.saoluizdoparaitinga.sp.gov.br





MUNICÍPIO DA ESTÂNCIA TURÍSTICA DE SÃO LUIZ DO PARAITINGA

Praça Dr. Oswaldo Cruz, 03, Centro, CNPJ 46.631.248/0001-51 - Tel/Fax: |12| 3671-7000
Email: gabinete@saoluizdoparaitinga.sp.gov.br

Fonte: <https://radardatransparencia.atricon.org.br/panel.html>

Radare da Transparência

A Prefeitura obteve o selo Ouro do Programa Nacional de Transparência Pública em 2024.

Apenas 21 prefeituras do Estado de São Paulo alcançaram este nível.





MUNICÍPIO DA ESTÂNCIA TURÍSTICA DE SÃO LUIZ DO PARAITINGA

Praça Dr. Oswaldo Cruz, 03, Centro, CNPJ 46.631.248/0001-51 - Tel/Fax: |12| 3671-7000
Email: gabinete@saoluizdoparaitinga.sp.gov.br

Fonte: <https://idsc.cidadessustentaveis.org.br/profiles/3550001/>

Índice de Desenvolvimento Sustentável das Cidades

São Luiz do Paraitinga (SP)



VISÃO GERAL INDICADORES RADAR DOS ODS EVOLUÇÃO DOS ODS

Geral

Clique em uma avaliação para ver mais informações.

PONTUAÇÃO GERAL	CLASSIFICAÇÃO GERAL	NÍVEL DE DESENVOLVIMENTO SUSTENTÁVEL
58,57 DE 100	193 DE 5570	MÉDIO

Avaliação Atual

Clique em um objetivo para ver mais informações.



Nível de Desenvolvimento Sustentável: ● Muito alto - 80 a 100 ● Alto - 60 a 79,99 ● Médio - 50 a 59,99 ● Baixo - 40 a 49,99 ● Muito baixo - 0 a 39,99



www.saoluizdoparaitinga.sp.gov.br



MUNICÍPIO DA ESTÂNCIA TURÍSTICA DE SÃO LUIZ DO PARAITINGA

Praça Dr. Oswaldo Cruz, 03, Centro, CNPJ 46.631.248/0001-51 - Tel/Fax: |12| 3671-7000
Email: gabinete@saoluizdoparaitinga.sp.gov.br

Fonte: <https://igma.aquila.com.br/cidades/4566>

IGMA - AQUILA



TABELA DE EVOLUÇÃO

Pilar	2020	2021	2022	2023
IGMA	61,28 1317 -	61,50 1268 ▲49	64,10 874 ▲394	61,42 1262 ▼388
Governança, Eficiência Fiscal e Transparência	60,28 1692 -	52,97 2864 ▼1172	64,70 1075 ▲1789	61,97 1338 ▼263
Educação	72,16 662 -	72,24 611 ▲51	72,65 591 ▲20	72,65 591 ▲0
Saúde e Bem-Estar	53,92 2101 -	50,23 3159 ▼1058	55,12 2089 ▲1070	50,35 3256 ▼1167
Infraestrutura e Mobilidade Urbana	61,45 1947 -	64,72 1669 ▲278	60,85 1941 ▼272	55,20 2533 ▼592
Sustentabilidade	61,73 1651 -	59,90 1855 ▼204	56,10 2579 ▼724	53,16 3104 ▼525
Desenvolvimento Socioeconômico e Ordem Pública	58,12 2191 -	68,92 1154 ▲1037	75,18 632 ▲522	75,18 632 ▲0





MUNICÍPIO DA ESTÂNCIA TURÍSTICA DE SÃO LUIZ DO PARAITINGA

Praça Dr. Oswaldo Cruz, 03, Centro, CNPJ 46.631.248/0001-51 - Tel/Fax: |12| 3671-7000
Email: gabinete@saoluizdoparaitinga.sp.gov.br

3. Relatório de Encerramento – Gestão da Saúde

Elaborado pela Diretoria Municipal de Saúde:

Lisbeth Cristina de Mendonça Lopes Almeida - Diretora Municipal de Saúde

Valéria Aparecida dos Santos Castro - Diretora de Departamento de Gestão das Unidades de Saúde

Silvio Marcelo dos Santos - Diretor de Departamento de Suprimentos da Saúde

Aprovado pelo Conselho Municipal de Saúde em 09/12/2024.

Considerando o Decreto Municipal nº 113 de 21 de outubro de 2024, que dispõe sobre a criação da Comissão Municipal de Conclusão de Mandato e dá outras providências, o presente relatório tem por objetivo a responsabilidade na gestão fiscal do município e os esforços para que o futuro chefe do Poder Executivo possa receber da atual gestão os dados e informações necessárias à ininterruptão de todas as atividades e ações da Administração Municipal.

Considerando as recomendações do Conselho Nacional de Secretários Municipais de Saúde, o presente relatório tem a finalidade de realizar uma prestação de contas da gestão 2021 – 2024 e de servir de subsídio para o novo prefeito e diretor orientarem sua atuação na área da saúde.

Diante disso, a Diretoria Municipal de Saúde disponibilizará informações imprescindíveis para que a nova gestão dê continuidade às ações e serviços de saúde já programados e também possa planejar os anos que virão.

Os documentos apontados como necessários para apresentar para a nova gestão estão anexados e estarão disponíveis no computador da diretoria, nos documentos do encerramento, as demais informações estão na sequência.

Os relatórios das contas bancárias, recursos utilizados e preenchimento do SIOPS será realizado pela Diretoria Municipal de Finanças.

O preenchimento do Módulo Planejamento do DigiSUS Gestor (DGMP), sistema onde o registra as informações das Diretrizes, Objetivos, Metas e Indicadores do Plano Municipal de Saúde, bem como a vinculação deste planejamento para quatro anos de maneira anualizada, com o registro da Programação Anual de Saúde e suas informações das ações e orçamentos previstos, e ainda Relatório Detalhado do Quadrimestre Anterior RDQA e no Relatório Anual de Gestão RAG **estão atualizadas sem ausência de preenchimento.**

Os resultados das ações dos indicadores do PMS/PAS estarão disponibilizados em formato de planilha do Excel, àquelas metas que foram possíveis de finalização antecedendo o período do encerramento da atual gestão foram feitas, para embasar o futuro preenchimento do RDQA do 3º quadrimestre de 2024 e o RAG de 2024.

As informações das ações e da aplicação do recurso para o combate à epidemia da dengue 2024 são necessárias incluir nas considerações finais do RAG, para tanto, seguindo a abordagem específica com as informações:

Combate à epidemia de dengue 2024

De acordo com o Ministério da Saúde, a projeção do aumento de casos da doença aconteceu por diversos fatores como a combinação entre calor excessivo e chuvas intensas (possíveis efeitos do El Niño) e ao ressurgimento recente de novos sorotipos do vírus da dengue no Brasil. O aumento dos casos de dengue está acontecendo no Brasil, em todos os municípios do Estado de São Paulo e intensamente no Vale do Paraíba. Especificamente o nosso município viveu pela primeira vez a infestação do vírus, ou seja, a população não possuía imunidade para nenhum dos sorotipos existentes. Também não vivemos em uma cidade com muros, as pessoas circulam de uma cidade para outra para trabalhar e estudar, por exemplo, e recebemos turistas. Com isso, o vírus chegou ao município e como existe a presença do mosquito *Aedes Aegypti* que é o vetor responsável por carregar e transmitir o vírus, a contaminação aconteceu. Foram ações intensificadas, realizadas antes e durante a pandemia da dengue:

- Inspeção do comércio e imóveis com aplicação de larvicida antecedendo o evento em massa/carnaval;
- Nebulizações nas escolas da zona urbana;
- Palestras realizadas pela equipe de Saúde da Família na escola municipal;
- Aulas relacionadas ao tema, além de cartazes espalhados pela cidade elaborados pelos alunos;
- Panfletagem e orientação na feira aos fins de semana.





MUNICÍPIO DA ESTÂNCIA TURÍSTICA DE SÃO LUIZ DO PARAITINGA

Praça Dr. Oswaldo Cruz, 03, Centro, CNPJ 46.631.248/0001-51 - Tel/Fax: |12| 3671-7000
Email: gabinete@saoluizdoparaitinga.sp.gov.br





MUNICÍPIO DA ESTÂNCIA TURÍSTICA DE SÃO LUIZ DO PARAITINGA

Praça Dr. Oswaldo Cruz, 03, Centro, CNPJ 46.631.248/0001-51 - Tel/Fax: |12| 3671-7000
Email: gabinete@saoluizdoparaitinga.sp.gov.br





MUNICÍPIO DA ESTÂNCIA TURÍSTICA DE SÃO LUIZ DO PARAITINGA

Praça Dr. Oswaldo Cruz, 03, Centro, CNPJ 46.631.248/0001-51 - Tel/Fax: |12| 3671-7000
Email: gabinete@saoluizdoparaitinga.sp.gov.br





MUNICÍPIO DA ESTÂNCIA TURÍSTICA DE SÃO LUIZ DO PARAITINGA

Praça Dr. Oswaldo Cruz, 03, Centro, CNPJ 46.631.248/0001-51 - Tel/Fax: |12| 3671-7000
Email: gabinete@saoluizdoparaitinga.sp.gov.br





MUNICÍPIO DA ESTÂNCIA TURÍSTICA DE SÃO LUIZ DO PARAITINGA

Praça Dr. Oswaldo Cruz, 03, Centro, CNPJ 46.631.248/0001-51 - Tel/Fax: |12| 3671-7000
Email: gabinete@saoluizdoparaitinga.sp.gov.br



- Mutirão casa a casa para orientações e identificação de possíveis locais de criadouro de mosquito;
- Orientações no centro da cidade;
- Entrevista na rádio Paraitinga;
- Palestra na câmara municipal realizada pela enfermeira da vigilância epidemiológica e técnica do controle de vetores;
- Intensificação da nebulização nos bairros após constatar casos positivos;
- Na data de 03 de fevereiro iniciou-se a campanha nas redes e informações no boletim da prefeitura;
- Caminhão para retirar treco e entulho passando semanalmente, todas as sexta-feira;
- Mensagem de orientações sobre dengue no auto falante da praça Dr. Oswaldo Cruz;
- Início da tentativa das visitas das residências sem moradores.

A Prefeitura sempre agiu com transparência nas informações dos casos confirmados de dengue, e em decorrência da epidemia vivida no Brasil, não diferente do município, em consonância com as legislações vigentes, foi decretada Situação de Emergência em virtude da epidemia da dengue.

O decreto de situação de emergência em razão de Epidemia da Dengue acontece em situações que exige **urgência para prevenir e conter riscos à saúde**, permite acelerar a destinação de recursos públicos e proporciona agilidade para adquirir insumos, medicamentos e contratação de profissionais para tender a demanda necessária. Além das ações intensificadas para a prevenção da proliferação do mosquito, que é muito



MUNICÍPIO DA ESTÂNCIA TURÍSTICA DE SÃO LUIZ DO PARAITINGA

Praça Dr. Oswaldo Cruz, 03, Centro, CNPJ 46.631.248/0001-51 - Tel/Fax: |12| 3671-7000
Email: gabinete@saoluizdoparaitinga.sp.gov.br

importante a participação dos órgãos públicos e comunidade, o cuidado com o paciente com sintomas também foi necessário.

O cuidado aconteceu no pronto Atendimento da Santa Casa, com a ampliação do atendimento médico, ampliação dos atendimentos na coleta de sangue com os profissionais auxiliares de enfermagem das ESFs (apoio) e a contratação de profissionais técnicos de enfermagem. Foi realizado processo seletivo para contratação de dois profissionais para compor a equipe do controle vetores, diante da necessidade evidenciada, considerando ainda a Lei nº 11.350 de 05/10/2006 e Portaria nº 535 de 30/03/2016.



MUNICÍPIO DA ESTÂNCIA TURÍSTICA DE SÃO LUIZ DO PARAITINGA

Praça Dr. Oswaldo Cruz, 03, Centro, CNPJ 46.631.248/0001-51 - Tel/Fax: |12| 3671-7000
Email: gabinete@saoluizdoparaitinga.sp.gov.br

Recursos utilizados:

FONTE:
FEDERAL – R\$28.431,08
ESTADUAL – R\$53.243,38
TESOURO – R\$57.865,50

ITEM	EMPENHO	OBJETO DO CONTRATO	OBSERVAÇÃO	VALOR TOTAL
1	01293	REFEIÇÕES	CAMPANHA CONTRA A DENGUE 21 A 28 FEV/24	R\$ 54,00
2	01390	MEDICAMENTO	SANTA CASA MISERICÓRDIA SÃO LUIZ DO PARAITINGA	R\$ 16.200,00
3	01580	MEDICAMENTO	SANTA CASA MISERICÓRDIA SÃO LUIZ DO PARAITINGA	R\$ 6.514,28
4	01582	MEDICAMENTO	SANTA CASA MISERICÓRDIA SÃO LUIZ DO PARAITINGA	R\$ 8.560,00
5	01583	MEDICAMENTO	SANTA CASA MISERICÓRDIA SÃO LUIZ DO PARAITINGA	R\$ 3.520,00
6	01584	MEDICAMENTO	SANTA CASA MISERICÓRDIA SÃO LUIZ DO PARAITINGA	R\$ 6.400,00
7	01585	MEDICAMENTO	SANTA CASA MISERICÓRDIA SÃO LUIZ DO PARAITINGA	R\$ 28.107,60
8	01591	PRESTAÇÃO SERVIÇO MEDICO	SANTA CASA MISERICÓRDIA SÃO LUIZ DO PARAITINGA	R\$ 33.372,00
9	01601	MEDICAMENTO	SANTA CASA MISERICÓRDIA SÃO LUIZ DO PARAITINGA	R\$ 2.116,80
10	01816	MEDICAMENTO	SANTA CASA MISERICÓRDIA SÃO LUIZ DO PARAITINGA	R\$ 10.680,00
11	01817	MEDICAMENTO	SANTA CASA MISERICÓRDIA SÃO LUIZ DO PARAITINGA	R\$ 1.320,00
12	01889	MEDICAMENTO	SANTA CASA MISERICÓRDIA SÃO LUIZ DO PARAITINGA	R\$ 23.260,60
13	02083	PRESTAÇÃO SERVIÇO MEDICO	SANTA CASA MISERICÓRDIA SÃO LUIZ DO PARAITINGA	R\$ 860,00
14	02090	ATOMIZADOR	DIRETORIA MUNICIPAL DE SAÚDE	R\$ 1.020,00
15	02150	MEDICAMENTO	DIRETORIA MUNICIPAL DE SAÚDE	R\$ 5.700,00
16	02171	MEDICAMENTO	SANTA CASA MISERICÓRDIA SÃO LUIZ DO PARAITINGA	R\$ 18.163,68
17	02399	INSETICIDA	DIRETORIA MUNICIPAL DE SAÚDE	R\$ 7.200,00
18	02522	PRESTAÇÃO SERVIÇO MEDICO	SANTA CASA MISERICÓRDIA SÃO LUIZ DO PARAITINGA	R\$ 18.540,00
19	02748	REFEIÇÕES	CAMPANHA CONTRA A DENGUE 05/05/24	R\$ 235,00
20	03426	REFEIÇÕES	CAMPANHA CONTRA A DENGUE 17/05/25	R\$ 575,00
TOTAL				R\$ 192.398,96



MUNICÍPIO DA ESTÂNCIA TURÍSTICA DE SÃO LUIZ DO PARAITINGA

Praça Dr. Oswaldo Cruz, 03, Centro, CNPJ 46.631.248/0001-51 - Tel/Fax: |12| 3671-7000
Email: gabinete@saoluizdoparaitinga.sp.gov.br

Ações pós-pandemia:

Ações em parceria com o GVE – Grupo de Vigilância Epidemiológica do DRS XVII Taubaté – Diretoria Regional de Saúde – Secretaria de Saúde do Estado de São Paulo, para capacitação com a equipe de Saúde da Família e Centro de Saúde e orientações aos alunos da rede municipal e estadual de ensino no combate as arboviroses.





MUNICÍPIO DA ESTÂNCIA TURÍSTICA DE SÃO LUIZ DO PARAITINGA

Praça Dr. Oswaldo Cruz, 03, Centro, CNPJ 46.631.248/0001-51 - Tel/Fax: |12| 3671-7000
Email: gabinete@saoluizdoparaitinga.sp.gov.br





MUNICÍPIO DA ESTÂNCIA TURÍSTICA DE SÃO LUIZ DO PARAITINGA

Praça Dr. Oswaldo Cruz, 03, Centro, CNPJ 46.631.248/0001-51 - Tel/Fax: |12| 3671-7000
Email: gabinete@saoluizdoparaitinga.sp.gov.br

Orientações e sensibilização no centro da Cidade e divulgação em nas redes sociais.

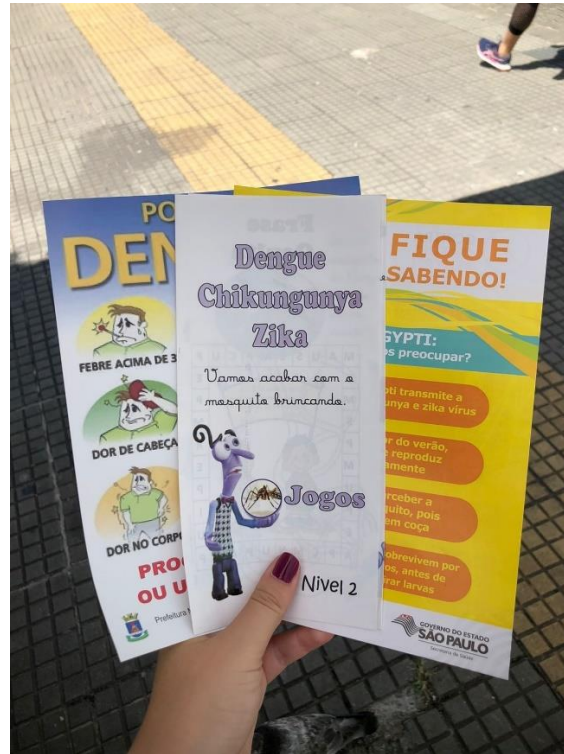



MUNICÍPIO DA ESTÂNCIA TURÍSTICA DE SÃO LUIZ DO PARAITINGA

Praça Dr. Oswaldo Cruz, 03, Centro, CNPJ 46.631.248/0001-51 - Tel/Fax: |12| 3671-7000
Email: gabinete@saoluizdoparaitinga.sp.gov.br

DENGUE MATA!

**O PERIGO É PARA TODOS
O COMBATE TAMBÉM
FAÇA SUA PARTE.**

**REFORCE O
COMBATE**

O mosquito *Aedes aegypti* é transmissor do vírus que provoca três importantes doenças. A mais conhecida é a dengue, que atinge milhares de pessoas no país todos os anos.

Além da dengue, o mesmo mosquito pode transmitir chikungunya e a zika.

SE VOCÊ ELIMINAR OS FOCOS, A DENGUE NÃO APARECE.

Facilite o controle da doença:
Permita sempre o acesso do agentes de controle em sua residência ou estabelecimento comercial.

SECRETARIA MUNICIPAL DE SAÚDE
MUNICÍPIO DE SÃO LUIZ DO PARAITINGA

PROTEJA SUAS ÁGUAS



MUNICÍPIO DA ESTÂNCIA TURÍSTICA DE SÃO LUIZ DO PARAITINGA

Praça Dr. Oswaldo Cruz, 03, Centro, CNPJ 46.631.248/0001-51 - Tel/Fax: |12| 3671-7000

Email: gabinete@saoluizdoparaitinga.sp.gov.br

Estrutura Administrativa da Diretoria Municipal de Saúde Organograma

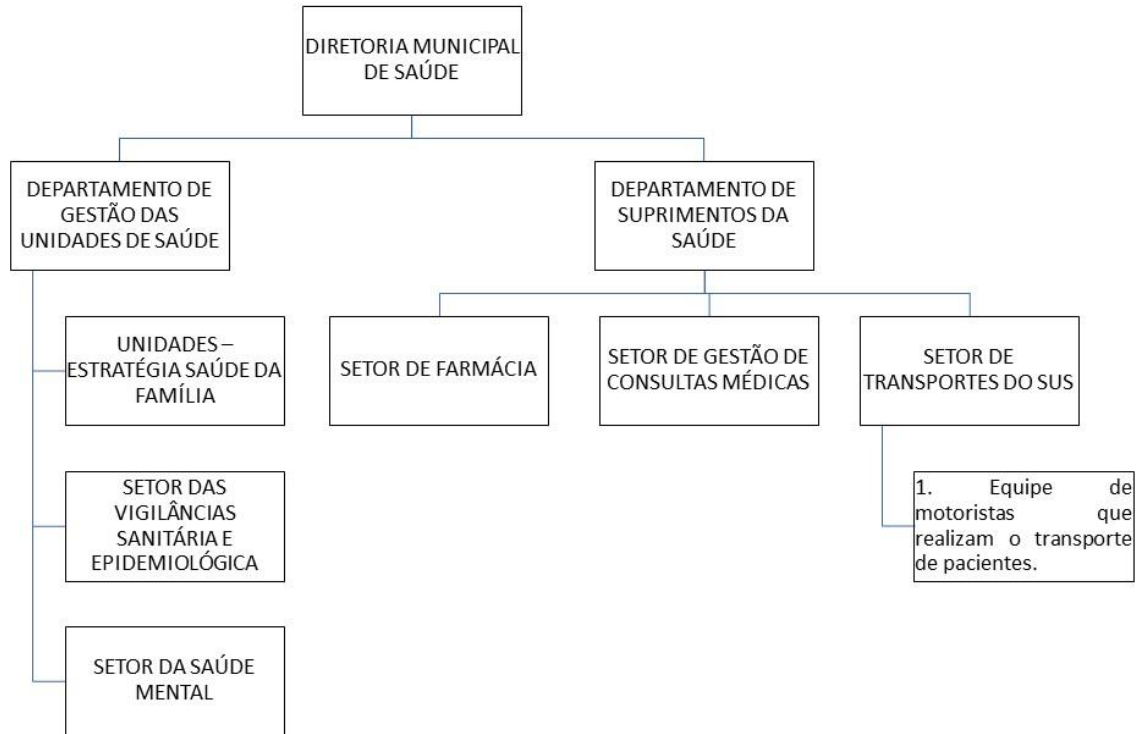



MUNICÍPIO DA ESTÂNCIA TURÍSTICA DE SÃO LUIZ DO PARAITINGA

Praça Dr. Oswaldo Cruz, 03, Centro, CNPJ 46.631.248/0001-51 - Tel/Fax: |12| 3671-7000
Email: gabinete@saoluizdoparaitinga.sp.gov.br

Relatório de recursos humanos

CENTRO DE SAUDE II SÃO LUIS DO PARAITINGA	FUNÇÃO	CARGA HORARIA	FORMA CONTRATAÇÃO	OUTRAS INFORMAÇÕES
ADRIANA ORNELLAS WISNIEWSKI	CIRURGIAO DENTISTA CLINICO GERAL	30	CELETISTA/CONCURSADO	
AGUINALDO LENZI DA FONSECA	AUXILIAR DE SERVIÇOS DE SAUDE	40	CELETISTA/CONCURSADO	
AMAURI ALEXANDRE DA SILVA VATRINS	AUXILIAR DE ENFERMAGEM	40	CELETISTA/CONCURSADO	INSS
CAROLINA ALBANI NOGUEIRA	MEDICO PEDIATRA	16	CONTRATO DE PRESTAÇÃO DE SERVIÇO DE TERCEIRO	
CLAUDETE CRISTINA DE OLIVEIRA	TECNICO EM VIGILANCIA SANITARIA	40	CELETISTA/CONCURSADO	
DANIELE APARECIDA RODRIGUES DE JESUS	AUXILIAR DE ENFERMAGEM DA	40	CONTRATO PRAZO DETERMINADO	LICENÇA MATERNIDADE
DJOVANI DO NASCIMENTO	TECNICO EM INFORMATICA	40	CELETISTA/CONCURSADO	
EDUARDA RODRIGUES DE TOLEDO	MEDICO GINECOLOGISTA E OBSTETRA	8	CONTRATO DE PRESTAÇÃO DE SERVIÇO DE TERCEIRO	
JESSICA TRUNKL ALMEIDA	MEDICO PSIQUIATRA	20	CONTRATO DE PRESTAÇÃO DE SERVIÇO DE TERCEIRO	
JOSE RENAN DE OLIVEIRA	MOTORISTA	40	CELETISTA/CONCURSADO	
LUIZA CLEOPATRA JUDICE TOLOSA DA SILVA	AGENTE DE COMBATE AS ENDEMIAS	40	CONTRATO PRAZO DETERMINADO	VENCE JULHO 2025
LUNALVA DE OLIVEIRA GALHARDO	AUXILIAR DE CONSULTORIO DENTARIO	40	CELETISTA/CONCURSADO	
MARIANA LOPES EMIDIO JUDICE	SERVENTE DE SERVIÇOS GERAIS	40	CELETISTA/CONCURSADO	
MARLEIDY APARECIDA DE MENDONCA ROCHA	ASSISTENTE SOCIAL	30	CELETISTA/CONCURSADO	
MAURICIO DOS SANTOS CARDOSO	ESCRITURARIO	40	CELETISTA/CONCURSADO	
MAYSE ITAGIBA ROOKE	PSICOLOGO CLINICO	30	CELETISTA/CONCURSADO	
PATRICIA CARLA RODRIGUES	ENFERMEIRO	40	CELETISTA/CONCURSADO	



MUNICÍPIO DA ESTÂNCIA TURÍSTICA DE SÃO LUIZ DO PARAITINGA

Praça Dr. Oswaldo Cruz, 03, Centro, CNPJ 46.631.248/0001-51 - Tel/Fax: |12| 3671-7000
Email: gabinete@saoluizdoparaitinga.sp.gov.br

RENATA MARJORY MACEDO DOS SANTOS	AGENTE DE COMBATE AS ENDEMIAS	40	CONTRATO PRAZO DETERMINADO	VENCE JULHO 2025
RENATO FERRAZ PAVANETTI	PSICOLOGO CLINICO	30	CELETISTA/CONCURSADO	
SUSANE BATISTA DOS SANTOS	AUXILIAR DE ENFERMAGEM	40	CELETISTA/CONCURSADO	
VALERIA MARIA VAZ MOTTA	TECNICO EM VIGILANCIA SANITARIA	40	CELETISTA/CONCURSADO	
WESLEI RODRIGO SANTANA AVILA	TECNICO EM VIGILANCIA SANITARIA	40	CELETISTA/CONCURSADO	

NUCLEO DE ESF OSWALDO CRUZ	FUNÇÃO	CARGA HORARIA	FORMA CONTRATAÇÃO	OUTRAS INFORMAÇÕES
ANA JULIA PASIN BARBOSA	MEDICO DA ESF	40	PROGRAMA MAIS MEDICOS	
CELIA RODRIGUES PEREIRA DA SILVA	AGENTE COMUNITARIO DE SAUDE	40	CELETISTA/CONCURSADO	
CLEONICE APARECIDA DE TOLEDO	AGENTE COMUNITARIO DE SAUDE	40	CELETISTA/CONCURSADO	
DANIEL DE MARTINI TUCCI	AGENTE COMUNITARIO DE SAUDE	40	CELETISTA/CONCURSADO	
EDENER APARECIDA CASTRO MALFATTI	AGENTE COMUNITARIO DE SAUDE	40	CELETISTA/CONCURSADO	
EDSSARA APARECIDA DE OLIVEIRA	AUXILIAR DE ENFERMAGEM	40	CELETISTA/CONCURSADO	
EDUARDO RODOLFO CABRAL	MOTORISTA	40	CELETISTA/CONCURSADO	
EDY WILSON RODRIGUES GONCALVES	MEDICO DA ESF	40	PROGRAMA MAIS MEDICOS	
ELIZANGELA JAQUELINE SOARES DE ALMEIDA	AUXILIAR DE CONSULTORIO DENTARIO	40	CELETISTA/CONCURSADO	
EWERTON WILLIAN DE ALVARENGA	AGENTE COMUNITARIO DE SAUDE	40	CELETISTA/CONCURSADO	
FABRICIO COELHO NAKANISHI	CIRURGIAO DENTISTA DA ESTRATEGIA	40	CELETISTA/CONCURSADO	
GENEZIO CRISTIANO MALFATTI	AGENTE COMUNITARIO DE SAUDE	40	CELETISTA/CONCURSADO	
LETICIA RIBEIRO DA SILVA	AGENTE COMUNITARIO DE SAUDE	40	CELETISTA/CONCURSADO	



MUNICÍPIO DA ESTÂNCIA TURÍSTICA DE SÃO LUIZ DO PARAITINGA

Praça Dr. Oswaldo Cruz, 03, Centro, CNPJ 46.631.248/0001-51 - Tel/Fax: |12| 3671-7000
Email: gabinete@saoluizdoparaitinga.sp.gov.br

LIDIA AMELIA DOS SANTOS FARIA	ENFERMEIRO DA ESF	40	CELETISTA/CONCURSADO	
LIDIANE MICHELLE DA FONSECA	AUXILIAR DE SERVIÇOS GERAIS	40	CELETISTA/CONCURSADO	
LOURDES DOS SANTOS PINTO	AUXILIAR DE ENFERMAGEM DA ESF	40	CELETISTA/CONCURSADO	
MAIRA GUIMARAES AMERICANO TOLEDO	AGENTE COMUNITARIO DE SAUDE	40	CELETISTA/CONCURSADO	
MARCIA REGINA ANTUNES DE TOLEDO	ENFERMEIRO DA ESF	40	CELETISTA/CONCURSADO	
MARGARIDA DE FATIMA MIGUEL DE MOURA	AGENTE COMUNITARIO DE SAUDE	40	CELETISTA/CONCURSADO	
MARIA ANTONIA DO PRADO	AUXILIAR DE ENFERMAGEM DA ESF	40	CELETISTA/CONCURSADO	
MARIA APARECIDA DOS SANTOS BRANDAO	AGENTE COMUNITARIO DE SAUDE	40	CELETISTA/CONCURSADO	
MATHEUS FLORES MONTEIRO	AGENTE COMUNITARIO DE SAUDE	40	CELETISTA/CONCURSADO	
PANMELLA AUXILIADORA ELIAS DOS SANTOS	AUXILIAR DE ENFERMAGEM DA	40	CELETISTA/CONCURSADO	
PLINIO GALVAO DE OLIVEIRA JUNIOR	AGENTE COMUNITARIO DE SAUDE	40	CELETISTA/CONCURSADO	
PRISCILLA GUIMARAES BARBOSA	AUXILIAR DE ENFERMAGEM DA ESF	40	CELETISTA/CONCURSADO	
ROSENY CORREIA DA SILVA	AUXILIAR DE SERVIÇOS DE SAUDE	40	CELETISTA/CONCURSADO	

NUCLEO DE ESF DO BAIRRO SÃO SEBASTIAO	FUNÇÃO	CARGA HORARIA	FORMA CONTRATAÇÃO	OUTRAS INFORMAÇÕES
ANA CAROLINA FATIMA DA SILVA GONCALVES	AUXILIAR DE CONSULTORIO DENTARIO	40	CONTRATO PRAZO DETERMINADO	
ANA CRISTINA DE MORAIS SILVEIRA	ENFERMEIRO DA ESF	40	CELETISTA/CONCURSADO	
ANDRE PEREIRA GUIMARAES	CIRURGIAO DENTISTA DA ESTRATEGIA	40	CELETISTA/CONCURSADO	
BRUNA APARECIDA DA SILVA	AGENTE COMUNITARIO DE SAUDE	40	CELETISTA/CONCURSADO	



MUNICÍPIO DA ESTÂNCIA TURÍSTICA DE SÃO LUIZ DO PARAITINGA

Praça Dr. Oswaldo Cruz, 03, Centro, CNPJ 46.631.248/0001-51 - Tel/Fax: |12| 3671-7000
Email: gabinete@saoluizdoparaitinga.sp.gov.br

DEBORA CRISTINA DE ANDRADE	AGENTE COMUNITARIO DE SAUDE	40	CONTRATO PRAZO DETERMINADO	FINALIZA DEZEMBRO 2024
JANE CARLA DE ANDRADE	AGENTE COMUNITARIO DE SAUDE	40	CELETISTA/CONCURSADO	
JOAO PEDRO SANTOS MARCONDES	AGENTE COMUNITARIO DE SAUDE	40	CELETISTA/CONCURSADO	
JULIANA EMBOABA DOS SANTOS	AGENTE COMUNITARIO DE SAUDE	40	CELETISTA/CONCURSADO	
LUCINEIA CAMILA GUIMARAES DE SANTANA	AUXILIAR DE ENFERMAGEM DA ESF	40	CELETISTA/CONCURSADO	
MARIA APARECIDA DE GOUVEA JUDICE	AUXILIAR DE SERVIÇOS GERAIS	40	CELETISTA/CONCURSADO	
MARIA ELIANA DOS SANTOS	AGENTE COMUNITARIO DE SAUDE	40	CELETISTA/CONCURSADO	
MARIE HATAKEYAMA MIRANDA DA MATTA	CIRURGIAO DENTISTA DA ESTRATEGIA	40	CELETISTA/CONCURSADO	INSS/DR ANDRE NO LUGAR
NATALIA CURSINO DE OLIVEIRA SANTOS DA SILVA	AUXILIAR DE ENFERMAGEM DA	40	CELETISTA/CONCURSADO	
ROBERTO ALBERTO ZSOLDOS	MEDICO DA ESF	40	CELETISTA/CONCURSADO	

NUCLEO DE ESF CATUCABA	FUNÇÃO	CARGA HORARIA	FORMA CONTRATAÇÃO	OUTRAS INFORMAÇÕES
ADNELIA PEREIRA DE LIMA	AGENTE COMUNITARIO DE SAUDE	40	CELETISTA/CONCURSADO	
ANAY HELIENA FIGUEIRA COELHO	AUXILIAR DE ENFERMAGEM DA ESF	40	CELETISTA/CONCURSADO	
BENEDITO ILDERICO DE FARIAS	AGENTE COMUNITARIO DE SAUDE	40	CELETISTA/CONCURSADO	
BIANCA MARIA NOVAES DA SILVA	AGENTE COMUNITARIO DE SAUDE	40	CELETISTA/CONCURSADO	
DANIELE RODRIGUES GOMES DE ANDRADE	AUXILIAR DE SERVIÇOS GERAIS	40	CELETISTA/CONCURSADO	
ELOIDE SILVA VELOSO CORREA	AUXILIAR DE ENFERMAGEM DA	40	CELETISTA/CONCURSADO	



MUNICÍPIO DA ESTÂNCIA TURÍSTICA DE SÃO LUIZ DO PARAITINGA

Praça Dr. Oswaldo Cruz, 03, Centro, CNPJ 46.631.248/0001-51 - Tel/Fax: |12| 3671-7000
Email: gabinete@saoluizdoparaitinga.sp.gov.br

ERICA RENATA RODRIGUES DA MOTTA	AGENTE COMUNITARIO DE SAUDE	40	CELETISTA/CONCURSADO	
FERNANDO PACIFICO DA SILVA	ENFERMEIRO DA ESTRATEGIA DE	40	CELETISTA/CONCURSADO	
FILOMENA ALMEIDA FERREIRA GOMES	AGENTE COMUNITARIO DE SAUDE	40	CELETISTA/CONCURSADO	
JAQUELINE CHISTE	CIRURGIAO DENTISTA DA ESTRATEGIA	40	CELETISTA/CONCURSADO	
JAYME FONTOURA SOUSA	MEDICO DA ESTRATEGIA DE SAUDE DA	40	CELETISTA/CONCURSADO	
LAURA IZABEL ANTUNES DE GODOI MORADEI	AUXILIAR EM SAUDE BUCAL	40	CELETISTA/CONCURSADO	
TAIS DIAS DE SOUSA	AGENTE COMUNITARIO DE SAUDE	40	CELETISTA/CONCURSADO	

CENTRAL DE VAGAS	FUNÇÃO	CARGA HORARIA	FORMA CONTRATAÇÃO	OUTRAS INFORMAÇÕES
ANA CRISTINA DE OLIVEIRA COELHO	RECEPCIONISTA	40	CELETISTA/CONCURSADO	
GLEICI KELLI RODRIGUES DA SILVA	AUXILIAR DE SERVIÇOS DE SAÚDE	40	CELETISTA/CONCURSADO	
LILIAN MARIA DE ALVARENGA TOLEDO PIAO	AUXILIAR DE SERVIÇOS DE SAÚDE	40	CELETISTA/CONCURSADO	
WASHINGTON RODRIGUES DA SILVA	AUXILIAR DE SERVIÇOS DE SAÚDE	40	ESTADO	

ESPAÇO TERAPEUTICO	FUNÇÃO	CARGA HORARIA	FORMA CONTRATAÇÃO	OUTRAS INFORMAÇÕES
CLAUDIA APARECIDA DE OLIVEIRA	AUXILIAR DE ENFERMAGEM	40	CELETISTA/CONCURSADO	
LUCILA MARIA AMERICANO FIGUEIRA	TERAPEUTA OCUPACIONAL	30	CONTRATO DE PRESTAÇÃO DE SERVIÇO DE TERCEIRO	

DISPENSARIO	FUNÇÃO	CARGA HORARIA	FORMA CONTRATAÇÃO	OUTRAS INFORMAÇÕES
-------------	--------	---------------	-------------------	--------------------



MUNICÍPIO DA ESTÂNCIA TURÍSTICA DE SÃO LUIZ DO PARAITINGA

Praça Dr. Oswaldo Cruz, 03, Centro, CNPJ 46.631.248/0001-51 - Tel/Fax: |12| 3671-7000
Email: gabinete@saoluizdoparaitinga.sp.gov.br

CARLOS ALEXANDRE APARECIDO BARBOSA	SERVENTE DE SERVIÇOS GERAIS	40	CELETISTA/CONCURSADO	
ELISANDRO DO NASCIMENTO LOPES	FARMACEUTICO	40	CELETISTA/CONCURSADO	
LARISSA TOLEDO PORFÍRIO	AUXILIAR DE SERVIÇOS DE SAÚDE	40	CELETISTA/CONCURSADO	

FISIOTERAPIA	FUNÇÃO	CARGA HORARIA	FORMA CONTRATAÇÃO	OUTRAS INFORMAÇÕES
MARCIO LEANDRO KOJO	FISIOTERAPEUTA GERAL	30	CELETISTA/CONCURSADO	
MARIA GABRIELLA VAMPREU MACHADO	FISIOTERAPEUTA GERAL	30	CELETISTA/CONCURSADO	

GESTÃO	FUNÇÃO	CARGA HORARIA	FORMA CONTRATAÇÃO	OUTRAS INFORMAÇÕES
THIAGO GARCEZ PEIXOTO	CHEFE DO SETOR DE TRANSPORTE DO SUS /AGENTE COMUNITARIO DE SAÚDE	40	EFETIVO EM CARGO DE COMISSAO	
VALERIA APARECIDA DOS SANTOS CASTRO	DIRETOR DO DEP DE GESTÃO DAS UNIDADE DE SAÚDE/AUXILIAR DE ENFERMAGEM	40	EFETIVO EM CARGO DE COMISSAO	
LISBETH CRISTINA DE MENDONÇA LOPES ALMEIDA	DIRETORA MUNICIPAL DE SAÚDE	40	COMISSAO	
SILVIO MARCELO DOS SANTOS	DIRETOR DO DEPARTAMENTO DE SUPRIMENTOS DA SAÚDE	40	COMISSAO	
SIDNEI H DE CAMPOS	DIRETOR DEPARTAMENTO DE ADM DISTRIAL – MOTORISTA	40	EFETIVO EM CARGO DE COMISSAO	

TRANSPORTE SAÚDE	FUNÇÃO	CARGA HORARIA	FORMA CONTRATAÇÃO	OUTRAS INFORMAÇÕES
ADRIANO DE OLIVEIRA	MOTORISTA – SANTA CASA	12 X36	CELETISTA/CONCURSADO	



MUNICÍPIO DA ESTÂNCIA TURÍSTICA DE SÃO LUIZ DO PARAITINGA

Praça Dr. Oswaldo Cruz, 03, Centro, CNPJ 46.631.248/0001-51 - Tel/Fax: |12| 3671-7000
Email: gabinete@saoluizdoparaitinga.sp.gov.br

ADRIANO R SALES	MOTORISTA	40	CELETISTA/CONCURSADO	
AILTON AP PEREIRA	MOTORISTA	40	CELETISTA/CONCURSADO	
ANDERSON ADILSON BRIET	MOTORISTA	40	CELETISTA/CONCURSADO	
ANDRE LUIZ DOS SANTOS	MOTORISTA	40	CELETISTA/CONCURSADO	
CELIO DA COSTA	MOTORISTA	40	CELETISTA/CONCURSADO	
CIDERLEI PEREIRA	MOTORISTA	40	CELETISTA/CONCURSADO	
CLEITON EDMAR CESAR	MOTORISTA – SANTA CASA	12 X36	CELETISTA/CONCURSADO	
DANILO DE CARVALHO PEREIRA	MOTORISTA	40	CONTRATO PRAZO DETERMINADO	
DEROCI PEREIRA	MOTORISTA	40	CELETISTA/CONCURSADO	INSS
DIRCEU DO NASCIMENTO	MOTORISTA	40	CELETISTA/CONCURSADO	
EDUARDO M LAURIN	MOTORISTA – CATUÇABA	12 X36	CELETISTA/CONCURSADO	
EDUARDO ROD CABRAL	MOTORISTA	40	CELETISTA/CONCURSADO	
FELIPE TEIXEIRA DOS SANTOS	MOTORISTA	40	CELETISTA/CONCURSADO	
FLAVIO CLAUDIO B. BA	MOTORISTA – CATUÇABA	12 X36	CELETISTA/CONCURSADO	
JOSE EDMAR S REGO	MOTORISTA	40	CELETISTA/CONCURSADO	
JOSE HENRIQUE DOS SANTOS	MOTORISTA – SANTA CASA	12X36	CELETISTA/CONCURSADO	
JOSE RENAN DE OLIVEIRA	MOTORISTA	40	CELETISTA/CONCURSADO	
JOSE VALDIR CLARO	MOTORISTA – SANTA CASA	12 X 36	CELETISTA/CONCURSADO	
JOSE WALTER COELHO	MOTORISTA – CATUÇABA	12 X36	CELETISTA/CONCURSADO	
JULIANO OLIVEIRA DOS SANTOS	MOTORISTA – CATUÇABA (COBRINDO FÉRIAS)	12X36	CONTRATO PRAZO DETERMINADO	
JUVENAL B SANTOS	MOTORISTA	40	CELETISTA/CONCURSADO	
LEONARDO DOS SANTOS	MOTORISTA	40	CELETISTA/CONCURSADO	
LIDIANE APARECIDA DE TOLEDO	MOTORISTA	40	CONTRATO PRAZO DETERMINADO	



MUNICÍPIO DA ESTÂNCIA TURÍSTICA DE SÃO LUIZ DO PARAITINGA

Praça Dr. Oswaldo Cruz, 03, Centro, CNPJ 46.631.248/0001-51 - Tel/Fax: |12| 3671-7000
Email: gabinete@saoluizdoparaitinga.sp.gov.br

MARCELO LUIS MORADEI	MOTORISTA – CATUÇABA	12 X36	CELETISTA/CONCURSADO	
RAPHAEL CLARO DOS SANTOS	MOTORISTA	40	CONTRATO PRAZO DETERMINADO	
RICARDO ALVES FERREIRA	MOTORISTA	40	CELETISTA/CONCURSADO	
RODRIGO J CLARO DOS SANTOS	MOTORISTA	40	CELETISTA/CONCURSADO	
RODRIGO J SOUZA	MOTORISTA	40	CELETISTA/CONCURSADO	
VALTER CARLOS BARBOSA	MOTORISTA	40	CELETISTA/CONCURSADO	



MUNICÍPIO DA ESTÂNCIA TURÍSTICA DE SÃO LUIZ DO PARAITINGA

Praça Dr. Oswaldo Cruz, 03, Centro, CNPJ 46.631.248/0001-51 - Tel/Fax: |12| 3671-7000
Email: gabinete@saoluizdoparaitinga.sp.gov.br

Relatório do Serviço da Saúde Mental

Uma das principais estratégias propostas por esta Diretoria e Saúde foi a criação de equipes de apoio matricial, cuja função consiste nas ações de supervisão, atendimento compartilhado e capacitação em serviço, realizado por uma equipe de saúde mental para equipes ou profissionais da atenção básica.

Esta direcionalidade das políticas públicas de saúde mental municipal visando à ampliação das ações na atenção básica é corroborada por diretrizes emanadas de organismos internacionais como a Organização Mundial de Saúde (OMS) e as do Ministério da Saúde.

A atenção básica tem potencial para desenvolver dois principais tipos de ações de saúde mental: o primeiro consiste em detectar as queixas relativas ao sofrimento psíquico e prover uma escuta qualificada deste tipo de problemática; o segundo compreende as várias formas de lidar com os problemas detectados, oferecendo tratamento na própria atenção básica ou encaminhando os pacientes para serviços especializados.

Nesse contexto, foram implantados desde 2017 os encontros de matriciamento. Matriciamento ou apoio matricial é um novo modo de produzir saúde em que duas ou mais equipes, num processo de construção compartilhada, criam uma proposta de intervenção pedagógico-terapêutica. O apoio matricial é distinto do atendimento realizado por um especialista dentro de uma unidade de atenção primária tradicional. Ele pode ser entendido com base no que aponta Figueiredo e Campos (2009): “um suporte técnico especializado que é ofertado a uma equipe interdisciplinar em saúde a fim de ampliar seu campo de atuação e qualificar suas ações”.

O matriciamento deve proporcionar a retaguarda especializada da assistência, assim como um suporte técnico-pedagógico, um vínculo interpessoal e o apoio institucional no processo de construção coletiva de projetos terapêuticos junto à população. O matriciamento constitui-se numa ferramenta de transformação, não só do processo de saúde e doença, mas de toda a realidade dessas equipes e comunidades.

Atrelado a isso, foi elaborado um projeto de saúde mental para a ampliação do atendimento aos pacientes com transtornos mentais, incluindo dependência química, com o objetivo de ofertar terapia em grupo intensificado para os casos de perda da funcionalidade da vida, ou seja, atendimento para reabilitação em saúde mental. Anexo o projeto de saúde mental que culminou também na contratação de mais um profissional efetivo, na área da psicologia, e um prestador de serviço na área da terapia ocupacional, com contrato mediante processo licitatório.

Ações do Serviço e Fluxo de Encaminhamento em saúde mental

Atendimento Individual: Modalidade de atendimento destinada a pacientes que apresentem demanda de alta ou média complexidade. Consiste em trabalho que necessita de acompanhamento psicológico prologando e cuidadoso para que sejam trabalhadas as demandas trazidas de acordo com a complexidade dos transtornos mentais tratados e das situações de vulnerabilidade social, familiar, e outras diversas as quais esses pacientes muitas vezes estão expostos. **Minimamente 4 atendimentos individuais, com**



MUNICÍPIO DA ESTÂNCIA TURÍSTICA DE SÃO LUIZ DO PARAITINGA

Praça Dr. Oswaldo Cruz, 03, Centro, CNPJ 46.631.248/0001-51 - Tel/Fax: |12| 3671-7000
Email: gabinete@saoluizdoparaitinga.sp.gov.br

possibilidade de encaminhamento para grupos de psicoterapias, outros serviços da rede e articulação com demais setores.

Avaliação/triagem: Trata-se de entrevista semidirigida destinada ao acolhimento, escuta e obtenção de informações a respeito do paciente e sua demanda. A partir destas informações é feita avaliação e definição de conduta com relação às demandas trazidas pelo paciente no ambulatório de saúde mental e encaminhamento aos demais dispositivos da rede no que for pertinente. **Minimamente 1 atendimento.**

Plantão Psicológico de casos matriciados: Trata-se de abordagem focal destinada ao atendimento de pacientes discutidos em matriciamento e avaliados como de alta ou média gravidade. Projeto destinado a acolhimento, escuta, obtenção de informações, avaliação e orientação do paciente com relação à demanda trazida em atendimento e orientação e suporte à equipe de referência com relação ao paciente. Sendo realizados ainda os encaminhamentos pertinentes a demais dispositivos da rede de assistência. Tem como principal objetivo responder de maneira mais imediata as demandas definidas em matriciamento como prioritárias e compartilhadas com o setor de psicologia.

Grupos: Atendimento de pacientes que apresentam similaridade em sua demanda e possuam questões de saúde de alta, média e baixa complexidade. Podendo ser estes grupos de caráter psicoterapêutico, orientativo e de escuta e suporte emocional.

- **Mulheres com perfil ansioso: semanal;**
- **Adolescentes para estimular as habilidades sociais e tratar a ansiedade: semanal;**
- **Indivíduos em uso abusivo de substância e/ou dependência química. Semanal;**
- **Avaliação e intervenção infantil e orientação de pais e responsáveis (Previsto para primeiro semestre de 2025);**
- **Suporte emocional e orientação ao cuidador (Previsto para primeiro semestre de 2025);**
- **Psicoeducação para indivíduos ansiosos (Previsto para primeiro semestre de 2025)**

Escuta especializada: A escuta especializada é um procedimento de entrevista sobre uma possível situação de violência contra criança ou adolescente, no intuito de garantir a proteção e o cuidado da vítima. A Lei 13.431/2017, que alterou o Estatuto da Criança e do Adolescente, estabeleceu o Sistema de Garantia de Direitos da Criança e do Adolescente- SGDCA, e trouxe artigos que regulamentam a forma pela qual as crianças e adolescentes em situação de violência devem ser ouvidos, quais sejam: a escuta



MUNICÍPIO DA ESTÂNCIA TURÍSTICA DE SÃO LUIZ DO PARAITINGA

Praça Dr. Oswaldo Cruz, 03, Centro, CNPJ 46.631.248/0001-51 - Tel/Fax: |12| 3671-7000
Email: gabinete@saoluizdoparaitinga.sp.gov.br

especializada e o depoimento especial. A criança ou o adolescente será resguardado de qualquer contato, ainda que visual, com o suposto autor ou acusado, ou com outra pessoa que represente ameaça, coação ou constrangimento.

A escuta especializada será realizada pelo profissional psicólogo encaminhada dos serviços da rede de proteção, em local apropriado e acolhedor, com infraestrutura e espaço físico que garantam a privacidade da criança ou do adolescente vítima ou testemunha de violência. Os atendimentos serão prioritários, **minimamente 4 atendimentos individuais**, podendo ser executado mais atendimentos a depender da necessidade apresentada pela criança ou adolescente e podendo ser ou não encaminhada para grupos de psicoterapias e/ou grupos em outros serviços da rede e ainda outros atendimentos/articulação com a rede de proteção.

Educação em Saúde: é uma prática social, cujo processo contribui para a formação da consciência crítica das pessoas a respeito de seus problemas de saúde, a partir da sua realidade, e estimula a busca de soluções e organização para a ação individual e coletiva. Diante disso reafirma a educação como um sistema baseado na participação das pessoas visando à mudança (transformação) de determinada situação, rompendo com o paradigma da concepção estática de educação como transferência de conhecimentos, habilidades e destrezas.

A dimensão educativa é inerente aos processos de trabalho em saúde, seja ao nível da sua formalização nas práticas pedagógicas reconhecidas por sua delimitação ao espaço da escola ou dos serviços de assistência à saúde, mas também pela saúde e educação constituírem-se como práticas sociais que se articulam na vida de todo ser humano.

A Educação em Saúde utiliza métodos e processos participativos e problematizadores, preconizados e consolidados, buscando práticas inovadoras a partir da realidade num processo dialógico e horizontalizado de construção e reconstrução compartilhada do conhecimento e na ação coletiva para a transformação social. Os profissionais dos serviços, os parceiros e a população são sujeitos (atores), que debruçados sobre a realidade procuram conhecê-la, compreendê-la, desvendá-la e atuar sobre ela para transformá-la. E à medida que vão transformando-a, os sujeitos se transformam dentro deste processo, num respeito mútuo de saberes (científico e popular) que não sobrepõe um ao outro, mas, se reconstruem.

O ambulatório de saúde mental evidencia a necessidade de atuação nas escolas do município, em especial para o desenvolvimento de educação em saúde com os adolescentes a partir de 12 anos, com o ensino fundamental séries finais e ensino médio. O objetivo dos temas identificados até o momento envolve a significação da passagem da vida infantil para a adolescência e o pertencimento no mundo adolescente, diversidade e discriminação / respeitar e preciso (bullying) e transtornos emocionais (ansiedade e depressão).



MUNICÍPIO DA ESTÂNCIA TURÍSTICA DE SÃO LUIZ DO PARAITINGA

Praça Dr. Oswaldo Cruz, 03, Centro, CNPJ 46.631.248/0001-51 - Tel/Fax: |12| 3671-7000
Email: gabinete@saoluizdoparaitinga.sp.gov.br

Atuação realizada na escola Estadual Monsenhor Ignácio Gióia. Durante o segundo semestre de 2022 e primeiro semestre de 2023. **6 – 12 meses de atuação na escola**

Atuação realizada na escola Municipal Waldemar Rodrigues. Durante o primeiro e segundo semestre de 2023. De **3 – 9 meses de atuação na escola**

Matriciamento: Matriciamento ou apoio matricial é um novo modo de produzir saúde em que duas ou mais equipes, num processo de construção compartilhada, criam uma proposta de intervenção pedagógico-terapêutica. O apoio matricial é distinto do atendimento realizado por um especialista dentro de uma unidade de atenção primária tradicional. Ele pode ser entendido com base no que aponta Figueiredo e Campos (2009): “um suporte técnico especializado que é ofertado a uma equipe interdisciplinar em saúde a fim de ampliar seu campo de atuação e qualificar suas ações”.

O matriciamento deve proporcionar a retaguarda especializada da assistência, assim como um suporte técnico-pedagógico, um vínculo interpessoal e o apoio institucional no processo de construção coletiva de projetos terapêuticos junto à população. Assim, também se diferencia da supervisão, pois o matriciador pode participar ativamente do projeto terapêutico. O matriciamento constitui-se numa ferramenta de transformação, não só do processo de saúde e doença, mas de toda a realidade dessas equipes e comunidades.

Quando solicitar um matriciamento?

- Nos casos em que a equipe de referência sente necessidade de apoio da saúde mental para abordar e conduzir um caso que exige, por exemplo, esclarecimento diagnóstico, estruturação de um projeto terapêutico e abordagem da família.
- Quando se necessita de suporte para realizar intervenções psicossociais específicas da atenção primária, tais como grupos de pacientes com transtornos mentais.
- Para integração do nível especializado com a atenção primária no tratamento de pacientes com transtorno mental, como, por exemplo, para apoiar na adesão ao projeto terapêutico de pacientes com transtornos mentais graves e persistentes em atendimento especializado, equipe Multiprofissional em Saúde Mental.
- Quando a equipe de referência sente necessidade de apoio para resolver problemas relativos ao desempenho de suas tarefas, como, por exemplo, dificuldades nas relações pessoais ou nas situações especialmente difíceis encontradas na realidade do trabalho diário.

Orientações

- O horário do matriciamento é das 13 h 00 até as 16 h 00 no auditório do Centro de Saúde;



MUNICÍPIO DA ESTÂNCIA TURÍSTICA DE SÃO LUIZ DO PARAITINGA

Praça Dr. Oswaldo Cruz, 03, Centro, CNPJ 46.631.248/0001-51 - Tel/Fax: |12| 3671-7000
Email: gabinete@saoluizdoparaitinga.sp.gov.br

- Eleger os pacientes para o matriciamento e enviar para Diretoria os nomes **até um dia antes da data do matriciamento via aplicativo de whatsapp no grupo de saúde mental; (ESF e Ambulatório de Saúde Mental);**
- O matriciamento passará a ser realizado com o encaminhamento dos pacientes da ESF e dos pacientes em atendimento no ambulatório de Saúde Mental para atendimento na Atenção Básica, ou seja, alta do ambulatório de saúde mental;
- Iremos definir em equipe/combinao como acontecerá o intervalo de tempo para a ESF encaminhar para o ambulatório e receber do ambulatório de saúde mental. Durante os matriciamentos serão discutidas as prioridades de atendimento pela equipe de saúde mental de acordo com estratificação de risco realizada pelos profissionais das ESF's. Documento em elaboração com implementação planejada pro primeiro semestre de 2025;
- Não havendo casos de matriciamento iremos elaborar o projeto terapêutico singular PTS no horário disponível para a reunião de matriciamento;
- Participar da reunião o profissional Enfermeiro, no mínimo 1 Auxiliar de enfermagem, médico, o Agente Comunitário de Saúde, auxiliar de enfermagem do Centro de Saúde, psicólogo, assistente social e médico psiquiatra.
- Discussão de casos entre os profissionais médicos podem ser realizados em outro momento, **o horário das 13 h 00 até as 16 h 00 nas segundas e quintas – feira é protegido para a ação do matriciamento.**

Cronograma de matriciamento 2025

Data		Equipe
06/01/2025	Segunda-feira	ESF OSWALDO CRUZ I -
09/01/2025	Quinta-feira	ESF CATUÇABA -
13/01/2025	Segunda-feira	ESF OSWALDO CRUZ II -
16/01/2025	Quinta-feira	ESF SÃO SEBASTIÃO -
20/01/2025	Segunda-feira	ESF OSWALDO CRUZ I -
23/01/2025	Quinta-feira	ESF CATUÇABA -
27/01/2025	Segunda-feira	ESF OSWALDO CRUZ II -
30/01/2025	Quinta-feira	ESF SÃO SEBASTIÃO -
03/02/2025	Segunda-feira	ESF OSWALDO CRUZ I -
06/02/2025	Quinta-feira	ESF CATUÇABA -
10/02/2025	Segunda-feira	ESF OSWALDO CRUZ II -
13/02/2025	Quinta-feira	ESF SÃO SEBASTIÃO -
17/02/2025	Segunda-feira	ESF OSWALDO CRUZ I -
20/02/2025	Quinta-feira	ESF CATUÇABA -



MUNICÍPIO DA ESTÂNCIA TURÍSTICA DE SÃO LUIZ DO PARAITINGA

Praça Dr. Oswaldo Cruz, 03, Centro, CNPJ 46.631.248/0001-51 - Tel/Fax: |12| 3671-7000
Email: gabinete@saoluizdoparaitinga.sp.gov.br

24/02/2025	Segunda-feira	ESF OSWALDO CRUZ II -
27/02/2025	Quinta-feira	ESF SÃO SEBASTIÃO -
03/03/2025	Segunda-feira	PONTO FACULTATIVO – SEGUNDA DE CARNAVAL
06/03/2025	Quinta-feira	ESF CATUÇABA -
10/03/2025	Segunda-feira	ESF OSWALDO CRUZ II -
13/03/2025	Quinta-feira	ESF SÃO SEBASTIÃO -
17/03/2025	Segunda-feira	ESF OSWALDO CRUZ I -
20/03/2025	Quinta-feira	ESF CATUÇABA -
24/03/2025	Segunda-feira	ESF OSWALDO CRUZ II -
27/03/2025	Quinta-feira	ESF SÃO SEBASTIÃO -
31/03/2025	Segunda-feira	ESF OSWALDO CRUZ I -
03/04/2025	Quinta-feira	ESF CATUÇABA -
07/04/2025	Segunda-feira	ESF OSWALDO CRUZ II -
10/04/2025	Quinta-feira	ESF SÃO SEBASTIÃO -
14/04/2025	Segunda-feira	ESF OSWALDO CRUZ I -
17/04/2025	Quinta-feira	ESF CATUÇABA -
21/04/2025	Segunda-feira	FERIADO – TIRADENTES E SÃO BENEDITO
24/04/2025	Quinta-feira	ESF SÃO SEBASTIÃO -
28/04/2025	Segunda-feira	ESF OSWALDO CRUZ I -
01/05/2025	Quinta-feira	FERIADO – DIA DO TRABALHO
05/05/2025	Segunda-feira	ESF OSWALDO CRUZ II -
08/05/2025	Quinta-feira	FERIADO – ANIVERSARIO DA CIDADE
12/05/2025	Segunda-feira	ESF OSWALDO CRUZ I -
15/05/2025	Quinta-feira	ESF CATUÇABA -
19/05/2025	Segunda-feira	ESF OSWALDO CRUZ II -
22/05/2025	Quinta-feira	ESF SÃO SEBASTIÃO -
26/05/2025	Segunda-feira	ESF OSWALDO CRUZ I -
29/05/2025	Quinta-feira	ESF CATUÇABA -
02/06/2025	Segunda-feira	ESF OSWALDO CRUZ II -
05/06/2025	Quinta-feira	ESF SÃO SEBASTIÃO -
09/06/2025	Segunda-feira	ESF OSWALDO CRUZ I -
12/06/2025	Quinta-feira	ESF CATUÇABA -
16/06/2025	Segunda-feira	ESF OSWALDO CRUZ II -
19/06/2025	Quinta-feira	PONTO FACULTATIVO – CORPUS CHRISTI
23/06/2025	Segunda-feira	ESF OSWALDO CRUZ I -
26/06/2025	Quinta-feira	ESF CATUÇABA -
30/06/2025	Segunda-feira	ESF OSWALDO CRUZ II -



MUNICÍPIO DA ESTÂNCIA TURÍSTICA DE SÃO LUIZ DO PARAITINGA

Praça Dr. Oswaldo Cruz, 03, Centro, CNPJ 46.631.248/0001-51 - Tel/Fax: |12| 3671-7000
Email: gabinete@saoluizdoparaitinga.sp.gov.br

03/07/2025	Quinta-feira	ESF SÃO SEBASTIÃO -
07/07/2025	Segunda-feira	ESF OSWALDO CRUZ I -
10/07/2025	Quinta-feira	ESF CATUÇABA -
14/07/2025	Segunda-feira	ESF OSWALDO CRUZ II -
17/07/2025	Quinta-feira	ESF SÃO SEBASTIÃO -
21/07/2025	Segunda-feira	ESF OSWALDO CRUZ I -
24/07/2025	Quinta-feira	ESF CATUÇABA -
28/07/2025	Segunda-feira	ESF OSWALDO CRUZ II -
31/07/2025	Quinta-feira	ESF SÃO SEBASTIÃO -
04/08/2025	Segunda-feira	ESF OSWALDO CRUZ I -
07/08/2025	Quinta-feira	ESF CATUÇABA -
11/08/2025	Segunda-feira	ESF OSWALDO CRUZ II -
14/08/2025	Quinta-feira	ESF SÃO SEBASTIÃO -
18/08/2025	Segunda-feira	ESF OSWALDO CRUZ I -
21/08/2025	Quinta-feira	ESF CATUÇABA -
25/08/2025	Segunda-feira	ESF OSWALDO CRUZ II -
28/08/2025	Quinta-feira	ESF SÃO SEBASTIÃO -
01/09/2025	Segunda-feira	ESF OSWALDO CRUZ I -
04/09/2025	Quinta-feira	ESF CATUÇABA -
08/09/2025	Segunda-feira	ESF OSWALDO CRUZ II -
11/09/2025	Quinta-feira	ESF SÃO SEBASTIÃO -
15/09/2025	Segunda-feira	ESF OSWALDO CRUZ I -
18/09/2025	Quinta-feira	ESF CATUÇABA -
22/09/2025	Segunda-feira	ESF OSWALDO CRUZ II -
25/09/2025	Quinta-feira	ESF SÃO SEBASTIÃO -
29/09/2025	Segunda-feira	ESF OSWALDO CRUZ I -
02/10/2025	Quinta-feira	ESF CATUÇABA -
06/10/2025	Segunda-feira	ESF OSWALDO CRUZ II -
09/10/2025	Quinta-feira	ESF SÃO SEBASTIÃO -
13/10/2025	Segunda-feira	ESF OSWALDO CRUZ I -
16/10/2025	Quinta-feira	ESF CATUÇABA -
20/10/2025	Segunda-feira	ESF OSWALDO CRUZ II -
23/10/2025	Quinta-feira	ESF SÃO SEBASTIÃO -
27/10/2025	Segunda-feira	ESF OSWALDO CRUZ I -
30/10/2025	Quinta-feira	ESF CATUÇABA -
03/11/2025	Segunda-feira	ESF OSWALDO CRUZ II -
06/11/2025	Quinta-feira	ESF SÃO SEBASTIÃO -



MUNICÍPIO DA ESTÂNCIA TURÍSTICA DE SÃO LUIZ DO PARAITINGA

Praça Dr. Oswaldo Cruz, 03, Centro, CNPJ 46.631.248/0001-51 - Tel/Fax: |12| 3671-7000
Email: gabinete@saoluizdoparaitinga.sp.gov.br

10/11/2025	Segunda-feira	ESF OSWALDO CRUZ I -
13/11/2025	Quinta-feira	ESF CATUÇABA -
17/11/2025	Segunda-feira	ESF OSWALDO CRUZ II -
20/11/2025	Quinta-feira	FERIADO – DIA NACIONAL DE ZUMBI E DA CONSCIÊNCIA NEGRA
24/11/2025	Segunda-feira	ESF OSWALDO CRUZ I -
27/11/2025	Quinta-feira	ESF CATUÇABA -
01/12/2025	Segunda-feira	ESF OSWALDO CRUZ II -
04/12/2025	Quinta-feira	ESF SÃO SEBASTIÃO -
08/12/2025	Segunda-feira	FERIADO MUNICIPAL – DIA DE NOSSA SENHORA
11/12/2025	Quinta-feira	ESF CATUÇABA -
15/12/2025	Segunda-feira	ESF OSWALDO CRUZ II -
18/12/2025	Quinta-feira	ESF SÃO SEBASTIÃO -
22/12/2025	Segunda-feira	
25/12/2025	Quinta-feira	FERIADO – NATAL
29/12/2025	Segunda-feira	

Integralidade nas internações de Saúde Mental: A internação psiquiátrica é uma forma de tratar pacientes que apresentam algum transtorno mental grave com a finalidade de tirá-los da crise em que se encontram e no momento em que podem colocar a sua vida em risco ou a de outras pessoas.

A internação precisa ser considerada como último recurso e quando necessária, como instrumento do Projeto Terapêutico Singular (PTS) e não como resposta a uma situação específica. Devendo também, quando necessário, ser realizada prioritariamente nos Caps, com a lógica do acolhimento integral, e nos hospitais gerais de forma articulada com a rede. É de suma importância lembrar que ao acolher uma pessoa em situação limite deve-se ter em mente que a crise não deve ser compreendida como condição pessoal, localizada no interior da pessoa que a manifesta, mas ela é produzida nas relações e contextos de vida do usuário. É fundamental a compreensão da crise como um fenômeno constituído entre os sujeitos, costumeiramente em cenários de conflitos exacerbados, ruptura de consensos, esgarçamento das relações e busca ineficaz de comunicação.

Diante disto, a intervenção terapêutica deve dirigir-se não somente para o usuário, mas também para a produção de consensos possíveis entre as partes envolvidas, a partir do reconhecimento de interesses singulares. O profissional deve investir na mediação entre o usuário e seu conjunto de relações, visando à inclusão, à legitimação e à corresponsabilização dos envolvidos na produção de novas pactuações, ainda que provisórias. Reinstaurar o diálogo, coloca-se simultaneamente como objetivo e ação terapêutica.



MUNICÍPIO DA ESTÂNCIA TURÍSTICA DE SÃO LUIZ DO PARAITINGA

Praça Dr. Oswaldo Cruz, 03, Centro, CNPJ 46.631.248/0001-51 - Tel/Fax: |12| 3671-7000
Email: gabinete@saoluizdoparaitinga.sp.gov.br

Para a melhor integração o ambulatório de saúde mental realizará algumas ações como:

- Realizar estratificação de risco dos casos sinalizados pela Santa Casa de pacientes em crises;
- Realizar o adequado direcionamento para o atendimento ainda na Santa Casa e após alta hospitalar; (agendamentos de atendimentos e/ou reuniões)
- Informar as equipes de Saúde da Família de referência do paciente;
- Articular com os hospitais de referência fora domicílio reunião on line para discussão dos casos;
- Informar os profissionais do ambulatório e das Equipes de Saúde da Família da alta hospitalar; e
- Manter constante contato com a supervisão da Santa Casa.

Espaço terapêutico: O Espaço terapêutico foi gerado durante 06 anos e implantado em maio de 2023, pela Diretoria de Saúde do município, a partir da necessidade do território de ter uma estratégia de cuidado em saúde mental mais longitudinal aos usuários que demandasse cuidado intensivo. A necessidade do território ficou evidenciada pela reincidência de internações psiquiátricas bem como quadros agudizados e situações de perda da funcionalidade da vida e autonomia. A evidência para o cuidado em saúde mental contínuo e permanente em grupo foi aumentando e a organização da utilização do recurso financeiro teve que ser direcionado para a destinação de um ambiente favorável as práticas de reabilitação nas oficinas terapêuticas.

O Espaço terapêutico é um serviço de reabilitação em saúde mental, que oferta diversos dispositivos de cuidado em grupo, conforme as diferentes necessidades dos usuários. O objetivo é atender as demandas identificadas nos territórios das equipes de Saúde da Família e do trabalho da e – MULTI para oportunizar cuidado longitudinal e autonomia de vida aos pacientes.

O serviço de reabilitação é composto por profissionais da área da equipe de saúde mental, sendo:

- 1 psiquiatra 16 horas;
- 2 psicólogos 20 h;
- 1 terapeuta ocupacional 30 h;
- 1 assistente social 30 h;
- 1 auxiliar de enfermagem 40 h;
- 1 estagiário de psicologia 30 h, e
- 1 Oficineiro de música 10 h.

Permanecem exclusivo para as oficinas em todo a carga horária os profissionais terapeuta ocupacional, auxiliar de enfermagem, estagiário de psicologia e oficineiro de música.



MUNICÍPIO DA ESTÂNCIA TURÍSTICA DE SÃO LUIZ DO PARAITINGA

Praça Dr. Oswaldo Cruz, 03, Centro, CNPJ 46.631.248/0001-51 - Tel/Fax: |12| 3671-7000
Email: gabinete@saoluizdoparaitinga.sp.gov.br

A maioria dos usuários são encaminhados pelas Unidade Básica de saúde e pela eMULTI, a partir de processo de matriciamento com as ESFs, e ainda a equipe acolhe demandas espontâneas.

Os momentos para reuniões de matriciamento são protegidos incluindo a participação dos profissionais médicos, psiquiatra e clínico geral, o que proporciona integração das equipes, compartilhamento dos casos e os devidos encaminhamentos.

Os pacientes com critérios para o acompanhamento no espaço terapêutico são: os transtornos mentais (ansiedade, depressão, pânico, esquizofrenia, psicose, TOC, entre outros). Os deficientes intelectuais, TEA adulto, quadro neurológico associado a transtorno mental e dependência química.

São encaminhados para avaliação com o profissional terapeuta ocupacional, e em algumas situações a avaliação também é realizada com a família.

Os pacientes com elegibilidade são direcionados para os grupos/oficinas terapêuticas.

Para a permanência e frequência nos grupos, os pacientes são classificados de acordo com a perda da funcionalidade/autonomia.

O cuidado ofertado são os trabalhos manuais nas oficinas de artes como: pintura (tela, pano de prato, quadros, parede, madeira, garrafas, confecção de flâmulas e garradas decoradas e etc), de música, lúdica, de autocuidado, de manutenção cognitiva. Oficinas de plantio de hortaliças e atividades de socialização/ passeio.

Também acontece a abordagem de rua para o acompanhamento dos dependentes químicos e busca ativa para o ingresso no serviço. Realização de feiras e exposição das artes. Visitas domiciliares e atendimento individual.

Grupo de Dependência Química: Realizado 1/ semana. Promove roda de conversa, atividade laboral, plano de rotina, plantio de horta, reinserção social e desenvolvimento de habilidades. É compartilhado entre a TO e psicólogo.

Grupo de deficiência Intelectual e TEA adulto: Realizado 3/semana. Promove estimulação cognitiva. Oficinas de autocuidado, artes e lúdicas. Atividades da vida prática, autonomia, desenvolvimento de habilidades e socialização. É realizado pela TO com auxílio dos oficineiros, auxiliar de enfermagem e estagiária de psicologia.

Grupo de homens: Realizado 1/semanal. Promove inclusão social, manutenção cognitiva, atividades expressivas, manuais, independência, desenvolvimento de rotina e funcionalidade. É realizado pela TO.

Grupo de mulheres: Realizado 1/semana. Promove inserção social, oficinas de artes, desenvolvimento de rotina e reabilitação emocional. É realizado pela TO, psicóloga e assistente social.

Os resultados continuam acontecendo, e é possível perceber:

- Diminuição da necessidade de internações psiquiátricas. Dos pacientes, exceto dependentes químicos, que estão em acompanhamento nas terapias



MUNICÍPIO DA ESTÂNCIA TURÍSTICA DE SÃO LUIZ DO PARAITINGA

Praça Dr. Oswaldo Cruz, 03, Centro, CNPJ 46.631.248/0001-51 - Tel/Fax: |12| 3671-7000
Email: gabinete@saoluizdoparaitinga.sp.gov.br

em grupo, até a presente data, não apresentaram necessidade de internação psiquiátrica;

- Vínculo permanente e longitudinal com os pacientes das equipes de saúde mental e ESFs;
- Oportunidade para o paciente de reconquistar a rotina da vida e autonomia. A equipe do espaço identificou a necessidade de realizar projeto para inserção no mercado de trabalho.

A necessidade do cuidado em saúde mental é transversal e permeia todos os diagnósticos de saúde. A demanda evidenciada para o cuidado em saúde mental, após análise do território com o diagnóstico de saúde, é grande e a cada dia mais intensa e crônica. Somada a isso as demandas crescentes de crianças e adolescentes com ansiedade, comportamento de autoagressão, TDAH e TEA, aumenta as agendas de atendimentos.

Nesse sentido, a oferta de cuidados PRECISA ser dinâmica e NÃO ÚNICA, outros modos de cuidado poderão emergir. As ferramentas de articulação das equipes/matriciamento, grupos e oficinas, atendimento e visitas compartilhadas são potentes e praticáveis.

Diante disso, o gasto com a saúde mental pode ser priorizado, a organização para o acréscimo de profissionais precisa estar nos planos municipais, nas dotações orçamentárias e no compromisso dos gestores para a devida execução.



MUNICÍPIO DA ESTÂNCIA TURÍSTICA DE SÃO LUIZ DO PARAITINGA

Praça Dr. Oswaldo Cruz, 03, Centro, CNPJ 46.631.248/0001-51 - Tel/Fax: |12| 3671-7000
Email: gabinete@saoluizdoparaitinga.sp.gov.br

INDICADORES DE SAÚDE MENTAL

ATENDIMENTO	JAN	FEV	MAR	ABR	MAI	JUN	JUL	AGO	SET	OUT	NOV	Total
ATENDIMENTO PSIQUIATRA INDIVIDUAL	154	139	168	116	172	144	164	163	169	150	138	1677
ATENDIMENTO TERAPEUTA OCUPACIONAL INDIVIDUAL	20	8	22	22	25	25	22	20	25	12	20	221
ATENDIMENTO ASSISTENTE SOCIAL INDIVIDUAL	8	23	16	15	44	17	20	12	1	8	28	192
ATENDIMENTO PSICOLOGICO INDIVIDUAL	46	83	91	105	115	150	94	182	149	170	133	1318
ATENDIMENTO GRUPO DE SAÚDE MENTAL NO ESPAÇO TERAPÊUTICO	33	25	28	30	28	28	33	26	28	26	20	305
ATENDIMENTO GRUPO DE SAUDE MENTAL	5	6	8	5	4	6	8	6	4	3	5	60
REUNIÃO DE EQUIPE SAUDE MENTAL	2	3	4	3	3	3	4	3	3	3	3	34
MATRICIAMENTO SAUDE MENTAL E ATENÇÃO BASICA			6	8	8	8	8	9	9	8	8	72
VISITA DOMICILIAR EQUIPE DE SAUDE MENTAL	0	1	0	2	1	1	1	0	1	0	0	7
VISITA DOMICILIAR EQUIPE DE SAUDE MENTAL – ASSISTENTE SOCIAL	0	0	0	0	0	0	0	0	0	0	0	0
VISITA DOMICILIAR EQUIPE DE SAUDE MENTAL – TERAPEUTA OCUPACIONAL	0	2	2	2	2	2	0	3	1	2	4	20
VISITA DOMICILIAR EQUIPE DE SAUDE MENTAL – PSICOLOGIA	0	1	0	2	9	6	5	6	3	4	1	37
AÇÃO JUNTO A REDE SAUDE MENTAL E ATENÇÃO BASICA												0
AÇÃO ESCOLA	0	0	0	0	0	0	0	1	2	0	0	3
PLANTÃO PSICOLOGICO	0	0	0	0	0	0	0	0	0	0	0	0
ABORTAGEM DE RUA	5	3	4	5	4	4	5	4	4	4	3	45
PACIENTES EGRESSOS DE INTERNAÇÕES	ALCOOL	1				1		1	1			4
	DROGAS						1	1	1	1		5
	TRANSTORNOS									1		1
PACIENTES ATENDIDOS NA ATENÇÃO BASICA COM PROBLEMA DE USO PREJUDICIAL DE ALCOOL	16	6	10	8	6	16	5	15	13	15	16	126
PACIENTES ATENDIDOS NA ATENÇÃO BASICA COM TRANSTORNO MENTAL	208	206	251	222	223	236	257	252	248	251	257	2611
NOTIFICAÇÕES DE VIOLENCIA	3	9	4	6	7	4	2	6	5	3	2	51
SUICIDIO						1						1



MUNICÍPIO DA ESTÂNCIA TURÍSTICA DE SÃO LUIZ DO PARAITINGA

Praça Dr. Oswaldo Cruz, 03, Centro, CNPJ 46.631.248/0001-51 - Tel/Fax: |12| 3671-7000
Email: gabinete@saoluizdoparaitinga.sp.gov.br

CIDS UTILIZADOS NA ATEÇÃO BÁSICA E SAÚDE MENTAL 2024.

CID F81.9-TRANSTORNO SÃO ESPECIFICADO DO DESENVOLVIMENTO DAS HABILIDADES ESCOLARES	76
CID F19.-OUTRAS SUBSTANCIAS PSICOATIVAS	63
CID F23.-TRANSTORNOS PSICOTICOS AGUDOS E TRANSITORIOS	50
CID F29.-PSICOSE SÃO-ORGANICA SÃO ESPECIFICADA	44
CID F31.2-TRANSTORNO AFETIVO BIPOLAR, EPISODIO ATUAL MANIACO COM SINTOMAS PSICOTICOS	37
CID F41.-TRANSTORNOS ANSIOSOS	37
CID F81.-TRANSTORNOS ESPECIFICOS DO DESENVOLVIMENTO DAS HABILIDADES ESCOLARES	20
CID F71.0-RETARDO MENTAL MODERADO – MENCAO DE AUSENCIA DE OU DE COMPROMETIMENTO MINIMO DO COMPORTAMENTO	19
CID F10.5-TRANSTORNOS MENTAIS E COMPORT. DEVIDOS USO DE ALCOOL – TRANSTORNO PSICOTICO	16
CID F10.9-TRANSTORNOS MENTAIS E COMPORT. DEVIDOS USO DE ALCOOL – TRANSTORNO MENTAL OU COMPORT. N ESPECIFICADO	15
CID F41.2-TRANSTORNO MISTO ANSIOSO E DEPRESSIVO	15
CID F93.2-DISTURBIO DE ANSIEDADE SOCIAL DA INFANCIA	15
CID F99.-TRANSTORNO MENTAL SÃO ESPECIFICADO EM OUTRA PARTE	14
CID F79.0-RETARDO MENTAL SÃO ESPECIFICADO – MENCAO DE AUSENCIA OU DE COMPROMETIMENTO MINIMO DO COMPORTAMENTO	13
CID F82.-TRANSTORNO ESPECIFICO DO DESENVOLVIMENTO MOTOR	12
CID F19.9-TRANST. MENTAIS/COMPORT. DEV. USO MULT. DROGAS/OUT. PSICOATIVAS – TRANST. MENTAL/COMPORT. N ESPECIF.	10
CID F20.8-OUTRAS ESQUIZOFRENIAS	10
CID F32.3-EPISODIO DEPRESSIVO GRAVE COM SINTOMAS PSICOTICOS	9
CID F09.-TRANSTORNO MENTAL ORGANICO OU SINTOMATICO SÃO ESPECIFICADO	8
CID F20.4-DEPRESSAO POS-ESQUIZOFRENICA	8
CID F20.9-ESQUIZOFRENIA SÃO ESPECIFICADA	8
CID F31.9-TRANSTORNO AFETIVO BIPOLAR SÃO ESPECIFICADO	8
CID F32.-EPISODIOS DEPRESSIVOS	8
CID F19.5-TRANST. MENTAIS/COMPORT. DEV. USO MULT. DROGAS/OUT. PSICOATIVAS – TRANSTORNO PSICOTICO	7
CID F31.8-OUTROS TRANSTORNOS AFETIVOS BIPOLARES	7
CID F10.-TRANSTORNOS MENTAIS E COMPORTAMENTAIS DEVIDOS AO USO DE ALCOOL	6
CID F38.-TRANSTORNOS DO HUMOR (AFETIVOS)	6
CID F40.-TRANSTORNOS FOBICO-ANSIOSOS	6
CID F70.0-RETARDO MENTAL LEVE – MENCAO DE AUSENCIA DE OU DE COMPROMETIMENTO MINIMO DO COMPORTAMENTO	6
CID F90.0-DISTURBIOS DA ATIVIDADE E DA ATENCAO	6



MUNICÍPIO DA ESTÂNCIA TURÍSTICA DE SÃO LUIZ DO PARAITINGA

Praça Dr. Oswaldo Cruz, 03, Centro, CNPJ 46.631.248/0001-51 - Tel/Fax: |12| 3671-7000

Email: gabinete@saoluizdoparaitinga.sp.gov.br

CID F94.-TRANSTORNOS DO FUNCIONAMENTO SOCIAL COM INICIO ESPECIFICAMENTE DURANTE A INFANCIA OU A ADOLESCENCIA	6
	6
CID F22.-TRANSTORNOS DELIRANTES PERSISTENTES	5
CID F41.3-OUTROS TRANSTORNOS ANSIOSOS MISTOS	5
CID F80.9-TRANSTORNO SÃO ESPECIFICADO DO DESENVOLVIMENTO DA FALA OU DA LINGUAGEM	5
CID F03.-DEMENCIA SÃO ESPECIFICADA	4
CID F19.0-TRANST. MENTAIS/COMPORT. DEV. USO MULT. DROGAS/OUT. PSICOATIVAS – INTOXICACAO AGUDA	4
CID F31.6-TRANSTORNO AFETIVO BIPOLAR, EPISODIO ATUAL MISTO	4
CID F33.2-TRANSTORNO DEPRESSIVO RECORRENTE, EPISODIO ATUAL GRAVE SEM SINTOMAS PSICOTICOS	4
CID F40.1-FOBIAS SOCIAIS	4
CID F70.-RETARDO MENTAL LEVE	4
CID F81.9-TRANSTORNO SÃO ESPECIFICADO DO DESENVOLVIMENTO DAS HABILIDADES ESCOLARES	4
CID F90.-TRANSTORNOS HIPERCINETICOS	4
CID F06.-OUTROS TRANSTORNOS MENTAIS DEVIDOS A DISFUNCAOCEREBRAL E A DOENCA FISICA	3
CID F17.2-TRANSTORNOS MENTAIS E COMPORT. DEV. USO FUMO – SINDROME DE DEPENDENCIA	3
CID F19.2-TRANST. MENTAIS/COMPORT. DEV. USO MULT. DROGAS/OUT. PSICOATIVAS – SINDROME DE DEPENDENCIA	3
CID F31.-TRANSTORNO AFETIVO BIPOLAR	3
CID F32.9-EPISODIO DEPRESSIVO SÃO ESPECIFICADO	3
CID F33.-TRANSTORNO DEPRESSIVO RECORRENTE	3
CID F41.1-ANSIEDADE GENERALIZADA	3
CID F70.8-RETARDO MENTAL LEVE – OUTROS COMPROMETIMENTOS DO COMPORTAMENTO	3
CID F83.-TRANSTORNOS ESPECIFICOS MISTO DO DESENVOLVIMENTO	3
CID F93.2-DISTURBIO DE ANSIEDADE SOCIAL DA INFANCIA	3
CID F98.9-TRANSTORNOS COMPORTAM. E EMOCIONAIS N ESPECIF. COM INICIO HABITUALMENTE NA INFANCIA OU ADOLESCENCIA	3
CID F99.-TRANSTORNO MENTAL SÃO ESPECIFICADO EM OUTRA PARTE	3
CID F10.1-TRANSTORNOS MENTAIS E COMPORT. DEVIDOS USO DE ALCOOL – USO NOCIVO PARA A SAUDE	2
CID F14.2-TRANSTORNOS MENTAIS E COMPORT. DEV. USO COCAINA – SINDROME DE DEPENDENCIA	2
CID F20.0-ESQUIZOFRENIA PARANOIDE	2
CID F31.3-TRANSTORNO AFETIVO BIPOLAR, EPISODIO ATUAL DEPRESSIVO LEVE OU MODERADO	2
CID F33.1-TRANSTORNO DEPRESSIVO RECORRENTE, EPISODIO ATUAL MODERADO	2
CID F33.4-TRANSTORNO DEPRESSIVO RECORRENTE, ATUALMENTE EM REMISSAO	2



MUNICÍPIO DA ESTÂNCIA TURÍSTICA DE SÃO LUIZ DO PARAITINGA

Praça Dr. Oswaldo Cruz, 03, Centro, CNPJ 46.631.248/0001-51 - Tel/Fax: |12| 3671-7000
Email: gabinete@saoluizdoparaitinga.sp.gov.br

CID F43.1-ESTADO DE STRESS POS-TRAUMATICO	2
CID F50.-TRANSTORNOS DA ALIMENTACAO	2
CID F51.4-TERRORES NOTURNOS	2
CID F51.9-TRANSTORNO DO SONO DEVIDO A FATORES SÃO-ORGANICOS SÃO ESPECIFICADOS	2
CID F52.2-FALHA DE RESPOSTA GENITAL	2
CID F60.3-TRANSTORNO DE PERSONALIDADE COM INSTABILIDADE EMOCIONAL	2
CID F84.9-TRANSTORNOS GLOBAIS SÃO ESPECIFICADOS DO DESENVOLVIMENTO	2
CID F93.2-DISTURBIO DE ANSIEDADE SOCIAL DA INFANCIA	2
CID F95.9-TIQUE SÃO ESPECIFICADO	2
CID F00.-DEMENCIA NA DOENCA DE ALZHEIMER	1
CID F02.-DEMENCIA EM OUTRAS DOENCAS CLASSIFICADAS EM OUTRA PARTE	1
CID F10.2-TRANSTORNOS MENTAIS E COMPORT. DEVIDOS USO DE ALCOOL – SINDROME DE DEPENDENCIA	1
CID F12.-TRANSTORNOS MENTAIS E COMPORTAMENTAIS DEVIDOS AO USO DE CANABINOIDES	1
CID F13.2-TRANSTORNOS MENTAIS E COMPORT. DEV. USO SEDAT./HIPNOT. – SINDROME DE DEPENDENCIA	1
CID F17.1-TRANSTORNOS MENTAIS E COMPORT. DEV. USO FUMO – USO NOCIVO PARA A SAUDE	1
CID F20.5-ESQUIZOFRENIA RESIDUAL	1
CID F20.-ESQUIZOFRENIA	1
CID F25.-TRANSTORNOS ESQUIZOAFETIVOS	1
CID F31.4-TRANSTORNO AFETIVO BIPOLAR, EPISODIO ATUAL DEPRESSIVO GRAVE SEM SINTOMAS PSICOTICOS	1
CID F31.7-TRANSTORNO AFETIVO BIPOLAR, ATUALMENTE EM REMISSAO	1
CID F32.0-EPISODIO DEPRESSIVO LEVE	1
CID F32.1-EPISODIO DEPRESSIVO MODERADO	1
CID F32.1-EPISODIO DEPRESSIVO MODERADO	1
CID F32.8-OUTROS EPISODIOS DEPRESSIVOS	1
CID F33.9-TRANSTORNO DEPRESSIVO RECORRENTE SEM ESPECIFICACAO	1
CID F39.-TRANSTORNO DO HUMOR [AFETIVO] SÃO ESPECIFICADO	1
CID F41.0-TRANSTORNO DE PANICO [ANSIEDADE PAROXISTICA EPISODICA]	1
CID F43.-REACAO AO STRESS GRAVE E TRANSTORNOS DE ADAPTACAO	1
CID F51.-TRANSTORNOS SÃO-ORGANICOS DO SONO DEVIDOS A FATORES EMOCIONAIS	1
CID F52.0-AUSENCIA OU PERDA DO DESEJO SEXUAL	1
CID F52.4-EJACULACAO PRECOCE	1



MUNICÍPIO DA ESTÂNCIA TURÍSTICA DE SÃO LUIZ DO PARAITINGA

Praça Dr. Oswaldo Cruz, 03, Centro, CNPJ 46.631.248/0001-51 - Tel/Fax: |12| 3671-7000

Email: gabinete@saoluizdoparaitinga.sp.gov.br

CID F52.9-DISFUNCAO SEXUAL SÃO DEVIDA A TRANSTORNO OU A DOENÇA ORGANICA, SÃO ESPECIFICADA	1
CID F52.9-DISFUNCAO SEXUAL SÃO DEVIDA A TRANSTORNO OU A DOENÇA ORGANICA, SÃO ESPECIFICADA	1
CID F52.-DISFUNCAO SEXUAL SÃO CAUSADA POR TRANSTORNO OU DOENÇA ORGANICA	1
CID F52.-DISFUNCAO SEXUAL SÃO CAUSADA POR TRANSTORNO OU DOENÇA ORGANICA	1
CID F60.-TRANSTORNOS ESPECIFICOS DA PERSONALIDADE	1
CID F66.2-TRANSTORNO DO RELACIONAMENTO SEXUAL	1
CID F71.1-RETARDO MENTAL MODERADO – COMPROMETIMENTO SIGNIF. DO COMPORT., REQUERENDO VIGILANCIA OU TRATAMENTO	1
CID F71.9-RETARDO MENTAL MODERADO – SEM MENCAO DE COMPROMETIMENTO DO COMPORTAMENTO	1
CID F71.-RETARDO MENTAL MODERADO	1
CID F72.-RETARDO MENTAL GRAVE	1
CID F79.8-RETARDO MENTAL SÃO ESPECIFICADO – OUTROS COMPROMETIMENTOS DO COMPORTAMENTO	1
CID F79.-RETARDO MENTAL SÃO ESPECIFICADO	1
CID F80.-TRANSTORNOS ESPECIFICOS DO DESENVOLVIMENTO DA FALA E DA LINGUAGEM	1
CID F84.0-AUTISMO INFANTIL	1
CID F84.0-AUTISMO INFANTIL	1
CID F84.8-OUTROS TRANSTORNOS GLOBAIS DO DESENVOLVIMENTO	1
CID F84.-TRANSTORNOS GLOBAIS DO DESENVOLVIMENTO	1
CID F84.-TRANSTORNOS GLOBAIS DO DESENVOLVIMENTO	1
CID F88.-OUTROS TRANSTORNOS DO DESENVOLVIMENTO PSICOLOGICO	1
CID F89.-TRANSTORNO DO DESENVOLVIMENTO PSICOLOGICO SÃO ESPECIFICADO	1
CID F90.0-DISTURBIOS DA ATIVIDADE E DA ATENCAO	1
CID F90.-TRANSTORNOS HIPERCINETICOS	1
CID F91.9-TRANSTORNO DE CONDUTA SÃO ESPECIFICADO	1
CID F93.-TRANSTORNOS EMOCIONAIS COM INICIO ESPECIFICAMENTE NA INFANCIA	1
CID F93.-TRANSTORNOS EMOCIONAIS COM INICIO ESPECIFICAMENTE NA INFANCIA	1
CID F98.1-ENCOPRESE DE ORIGEM SÃO-ORGANICA	1



MUNICÍPIO DA ESTÂNCIA TURÍSTICA DE SÃO LUIZ DO PARAITINGA

Praça Dr. Oswaldo Cruz, 03, Centro, CNPJ 46.631.248/0001-51 - Tel/Fax: |12| 3671-7000
Email: gabinete@saoluizdoparaitinga.sp.gov.br

FLUXO DE ENCAMINHAMENTO PARA ATENDIMENTO ESPECIALIZADO PARA CRIANÇAS E ADOLESCENTES COM TEA E TDAH

INSTITUIÇÕES ENVOLVIDAS

Diretoria Municipal de Saúde

Diretoria: Ana Sílvia Carvalho Ferreira

Diretora de Atenção Básica: Lisbeth Cristina de Mendonça Lopes Almeida

Equipe Técnica:

Assistente Social – Marleidy Aparecida de Mendonça Rocha Frade

Psicóloga – Renato

Médica pediatra – Emilce

Diretoria Municipal de Educação

Diretora: Nilde Cristina Pola Baptista

Diretora Pedagógica: Cilene

Equipe Técnica:

Assistente Social: Fabiola Maria Domingos

Psicóloga: Catarina

Fonoaudióloga: Cristiane

JUSTIFICATIVA

A Convenção sobre os Direitos da Pessoa com Deficiência (NY, 2007), promulgada pelo Estado brasileiro, por meio do Decreto nº 6.949, de 25 de agosto de 2009, resultou numa mudança paradigmática das condutas oferecidas às pessoas com deficiência, elegendo a “acessibilidade” como ponto central para a garantia dos direitos individuais.

A Convenção, em seu artigo 1º, afirma que a pessoa com deficiência é aquela que [...] tem impedimentos de longo prazo, de natureza física, mental, intelectual ou sensorial, os quais, em interação com diversas barreiras, podem obstruir sua participação plena e efetiva na sociedade em igualdade de condições com as demais pessoas (BRASIL, 2009).

Desde então, o Estado brasileiro tem buscado, por meio da formulação de políticas públicas, garantir a autonomia e a ampliação do acesso à saúde, à educação e ao trabalho, entre outros, com o objetivo de melhorar as condições de vida das pessoas com deficiência.

Em consonância com a Convenção sobre os Direitos da Pessoa com Deficiência, o governo brasileiro instituiu a Política Nacional de Proteção dos Direitos da Pessoa com



MUNICÍPIO DA ESTÂNCIA TURÍSTICA DE SÃO LUIZ DO PARAITINGA

Praça Dr. Oswaldo Cruz, 03, Centro, CNPJ 46.631.248/0001-51 - Tel/Fax: |12| 3671-7000
Email: gabinete@saoluizdoparaitinga.sp.gov.br

Transtornos do Espectro do Autismo (BRASIL, 2012), segundo a qual o indivíduo com TEA/TDAH/DIG deve ser considerado uma pessoa com deficiência para todos os efeitos legais. Esse processo é resultado da luta de movimentos científicos e sociais, entre os quais entidades e associações de pais de pessoas com transtornos do espectro do autismo, que – passo a passo – vêm conquistando direitos e, no campo da Saúde, ajudando a construir equidade e integralidade nos cuidados às pessoas com TEA/TDAH/DIG.

Destaque-se que se trata da atenção à pessoa e aos seus familiares, que não deve ser reduzida à sua condição diagnóstica, pois devem ser contemplados seus aspectos psíquicos no que tange aos seus sentimentos, aos seus pensamentos e às suas formas de se relacionar com as pessoas e com o seu ambiente.

Vale ainda salientar que, para que a atenção integral à pessoa com TEA/TDAH/DIG seja efetiva, todas as ações devem estar articuladas a outros pontos de atenção da Rede SUS (atenção básica, especializada e hospitalar), bem como aos serviços de proteção social (centros-dia, residências inclusivas, Cras e Creas) e de educação.

Nos últimos anos as demandas referentes a temática em tela têm se apresentado de forma um tanto expressiva, exigindo das equipes de saúde e educação uma prática ampliada e instrumentalizadas de novos conhecimentos.

Dessa forma, tanto a Diretoria da Saúde quanto da Educação teve que estabelecer convênios com instituições especializadas para atender tais demandas.

PÚBLICO-ALVO

São crianças de 0 a 2 anos e 11 meses sendo de responsabilidade da Diretoria Municipal de Saúde e as crianças/adolescentes de 03 anos a 14 anos e 11 meses, devidamente matriculados e frequentes na rede de ensino municipal, são de responsabilidade da Diretoria Municipal de Educação. Observamos que os adolescentes/adultos de 15 as 21 anos e 11meses serão de responsabilidade da Diretoria de Desenvolvimento e Assistência Social.

OBJETIVOS

Geral: Estabelecer o fluxo das demandas dos pacientes com transtorno de neurodesenvolvimento, em específico, TEA/TDAH/DIG e os critérios de elegibilidade para atendimento em instituição de referência no tratamento.

Específico:

Definir fluxograma de atendimento das demandas TEA/TDAH/DIG do município;

Deliberar as diretorias responsáveis pela faixa etária dessa demanda;

Estabelecer os critérios de elegibilidade das demandas para atendimento;

Garantir atendimento multidisciplinar ao público alvo.



MUNICÍPIO DA ESTÂNCIA TURÍSTICA DE SÃO LUIZ DO PARAITINGA

Praça Dr. Oswaldo Cruz, 03, Centro, CNPJ 46.631.248/0001-51 - Tel/Fax: |12| 3671-7000
Email: gabinete@saoluizdoparaitinga.sp.gov.br

CRITÉRIOS PARA ATENDIMENTO DE EQUIPE MULTIDISCIPLINAR

Estar matriculado na rede municipal de ensino;

Residir no município a mais de 12 meses;

Ser acompanhado pela rede municipal de saúde/ ESFs;

Ter avaliação médica da pediatra e psicólogo da rede municipal de saúde;

Ser beneficiário do Programa Federal Bolsa Família e ou ter renda per capita de até $\frac{1}{4}$ do salário mínimo;

Os responsáveis (familiares) terão que assumir o compromisso de participar de terapia em grupo no município.



MUNICÍPIO DA ESTÂNCIA TURÍSTICA DE SÃO LUIZ DO PARAITINGA

Praça Dr. Oswaldo Cruz, 03, Centro, CNPJ 46.631.248/0001-51 - Tel/Fax: |12| 3671-7000
Email: gabinete@saoluizdoparaitinga.sp.gov.br

FLUXOGRAMA

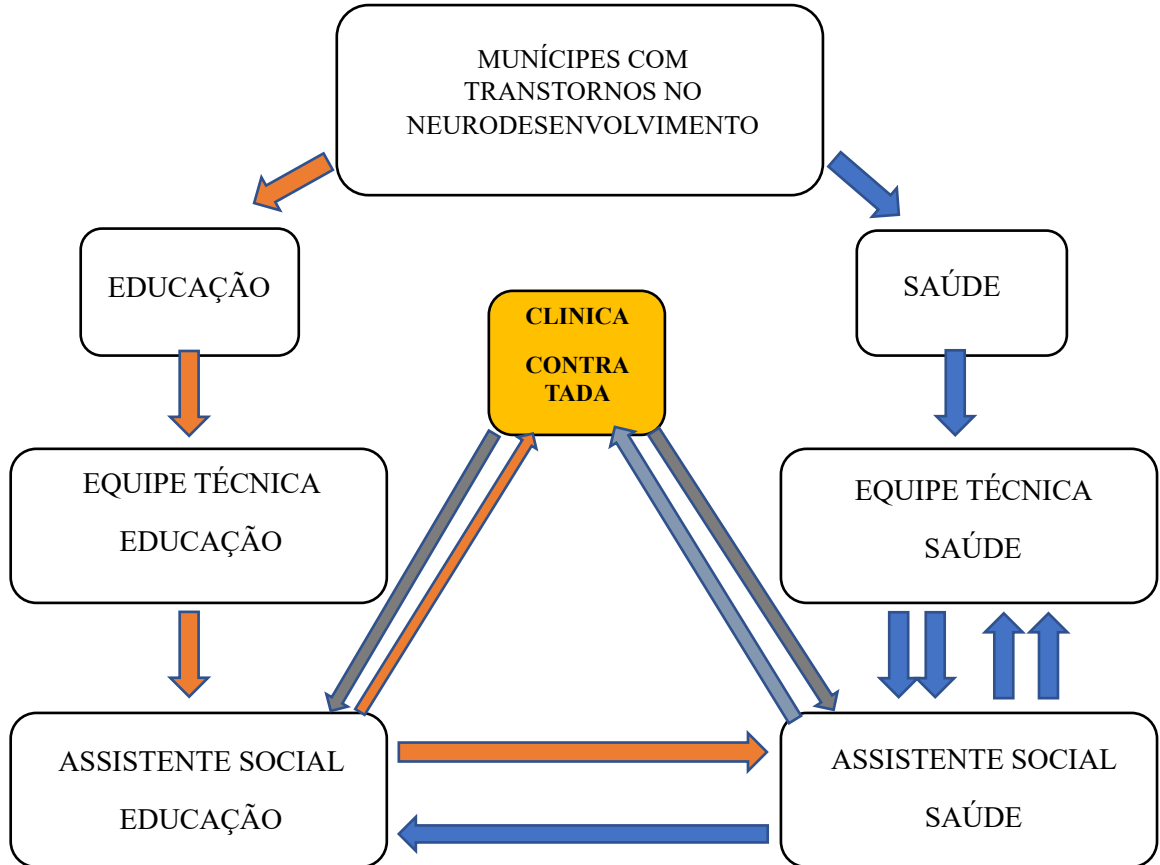

AVALIAÇÃO

SITES CONSULTADOS

OBS: Técnicos responsáveis pela elaboração do Projeto –

Assistente Social da Saúde: Marleidy Aparecida de Mendonça Rocha Frade

Assistente Social da Educação: Fabiola Maria Domingos



MUNICÍPIO DA ESTÂNCIA TURÍSTICA DE SÃO LUIZ DO PARAITINGA

Praça Dr. Oswaldo Cruz, 03, Centro, CNPJ 46.631.248/0001-51 - Tel/Fax: |12| 3671-7000
Email: gabinete@saoluizdoparaitinga.sp.gov.br

FLUXO DE ATENDIMENTOS ÀS VÍTIMAS DE VIOLÊNCIA

Em consonância com as diretrizes do SUS, e a Lei nº 13.143 de 04 de abril 2017. O Decreto Municipal nº 66 de 1 de junho de 2021 que dispõe sobre a criação da Comissão Intersetorial para construção e monitoramento do Fluxo de Atendimento às Vítimas de Violência, no âmbito de sistema de proteção de legislação especial, no Município de São Luiz do Paraitinga e dá outras providências, a Portaria Municipal nº 107 de 14 de maio de 2024 que dispõe na nomeação dos membros da comissão, os serviços de saúde existentes no município, quais sejam: Santa Casa de Misericórdia de São Luiz do Paraitinga / Pronto Atendimento, Centro de Saúde e Estratégia Saúde da Família, realizam atendimento as violências, sendo mulheres, idosos, crianças e adolescentes.

A Diretoria Municipal de Saúde com as referidas unidades de atendimento compõe a rede organizada com os demais serviços municipais e outros setores da sociedade, a Comissão Intersetorial para construção e monitoramento do Fluxo de Atendimento às Vítimas de Violência, conforme ato normativo municipal, em anexo.

Especificamente, a Santa Casa de Misericórdia de São Luiz do Paraitinga / Pronto Atendimento, realiza o primeiro atendimento as vítimas de violência (que acessam o PA) sejam elas encaminhadas de algum serviço ou como primeiro serviço a atender as vítimas. Realizar os atendimentos médicos e procedimentos necessários e notifica a violência. Encaminha a notificação para a vigilância epidemiológica municipal e sendo o primeiro serviço a ouvir a violência encaminha a escuta inicial de proteção da vítima para o e-mail fluxodeviolencia@saoluizdoparaitinga.sp.gov.br nos casos de menores de idade também para o e-mail do conselho tutelar. Vítimas de violência com a maioria encaminham no e-mail fluxo de violência. Nos casos necessários é acionado o conselho tutelar e/ou a segurança pública.

O Centro de Saúde sendo o primeiro serviço a ouvir a vítima, realiza a escuta inicial de proteção da vítima, a notificação, os procedimentos necessários e orientações. Encaminha a notificação para a vigilância epidemiológica e a escuta inicial de proteção da vítima para a Diretoria de Atenção Básica. O Centro de Saúde sendo o segundo serviço que recebe a vítima realiza a notificação e atendimento médico eletivo, se necessário, e atende todas as crianças e adolescentes vítimas de violência na escuta especializada com o profissional psicólogo, e os casos de crianças e adolescentes cuja mãe sofreu a violência. Recebe ainda as mulheres com a maioria advinda do acompanhamento da equipe da Estratégia Saúde da Família para o tratamento com o profissional psicólogo. O profissional psicólogo diante das necessidades apresentadas encaminha as vítimas para os demais pontos/serviços de atendimentos da rede. Nos casos necessários é acionado o conselho tutelar e/ou a segurança pública.

As 4 equipes da Estratégia Saúde da Família sendo o primeiro serviço a ouvir a vítima, realiza a escuta inicial de proteção da vítima, a notificação, os procedimentos necessários e orientações. Encaminha a notificação para a vigilância epidemiológica e a escuta inicial de proteção da vítima para a Diretoria de Atenção Básica. As 4 equipes da Estratégia Saúde da Família sendo o segundo serviço que recebem as vítimas maiores de idade, o enfermeiro realiza visita domiciliar para a família, se necessário, realiza a



MUNICÍPIO DA ESTÂNCIA TURÍSTICA DE SÃO LUIZ DO PARAITINGA

Praça Dr. Oswaldo Cruz, 03, Centro, CNPJ 46.631.248/0001-51 - Tel/Fax: |12| 3671-7000
Email: gabinete@saoluizdoparaitinga.sp.gov.br

notificação, atendimentos eletivos, encaminha para tratamento com o profissional psicólogo e encaminha para demais pontos/serviços de atendimentos da rede. Nos casos necessários é acionado o conselho tutelar e/ou a segurança pública.

Diretoria da Atenção Básica recebe de todos os serviços de atendimento as vítimas de violência à escuta inicial proteção, realiza triagem de verificação da situação e encaminha para os serviços de saúde correspondente. Crianças e adolescentes para a escuta especializada com o profissional psicólogo no Centro de Saúde, vítimas maiores de idade com as equipes da ESF, e sinalização das notificações compulsórias. Na Diretoria da Atenção Básica é realizado o monitoramento e avaliação dos casos e sendo necessário discutido na Comissão de acompanhamento que realizar encontros mensais.

A rotina das visitas e atendimento das equipes da ESF também realiza busca ativa de casos com alguma evidência de violência familiar/doméstica e as orientações necessárias para cada núcleo familiar.

Seguem decreto e fluxos.



MUNICÍPIO DA ESTÂNCIA TURÍSTICA DE SÃO LUIZ DO PARAITINGA

Praça Dr. Oswaldo Cruz, 03, Centro, CNPJ 46.631.248/0001-51 - Tel/Fax: |12| 3671-7000
Email: gabinete@saoluizdoparaitinga.sp.gov.br



MUNICÍPIO DA ESTÂNCIA TURÍSTICA DE SÃO LUIZ DO PARAITINGA

Praça Doutor Oswaldo Cruz, 03, Centro,
CNPJ 46.631.248/0001-51
Tel/Fax: |12| 3671-7000
prefeitura@saoluizdoparaitinga.sp.gov.br
Gabinete

DECRETO MUNICIPAL N.º. 66, DE 1.º. DE JULHO DE 2021.

“Dispõe sobre a criação da Comissão Intersetorial para construção e monitoramento do Fluxo de Atendimento às Vítimas de Violência, no âmbito de sistema de proteção de legislação especial, no Município de São Luiz do Paraitinga e dá outras providências.”

A Prefeita Municipal da Estância Turística de São Luiz do Paraitinga, Estado de São Paulo, no uso de suas atribuições legais tais qual a conferida pela Lei Orgânica do Município de São Luiz do Paraitinga, art. 74, inc. I, alínea n;

Considerando que a Lei Federal n.º. 11.340, de 07 de agosto de 2006 __ sobrenomeada de Lei Maria da Penha __ que dispõe, entre outras matérias, sobre a instituição “de mecanismos para coibir a violência doméstica e familiar contra a mulher nos termos do § 8.º. do art. 226 da Constituição Federal”;

Considerando, também, que a Lei Federal n.º. 13.431, de 04 de abril de 2017, sobre alterar o Estatuto da Criança e do Adolescente, estabelece “o sistema de garantia de direitos e da criança e do adolescente, vítima ou testemunha de violência”;

Considerando, igualmente, que a Lei Federal n.º. 14.022, de 07 de julho de 2020, consagra normas de proteção __ durante o período da pandemia do Covid-19 (*corona virus disease - 2019*) __ às mulheres que sofreram violência doméstica familiar, às crianças e aos adolescentes, aos idosos e às pessoas portadoras de necessidade especiais;

Considerando que se faz mister e urgente a adoção de todas as medidas e ações de política pública municipal que promova e salvguarde os valores supremos de direitos individuais consagrados nos referidos diplomas legais, de sorte a permitir o atendimento integral e intersectorial não somente às mulheres atingidas por violência, quer física, quer psicológica, no âmbito da unidade familiar, senão também às crianças e aos adolescentes vítimas pela violência;

Considerando, por fim, que a mesma tutela há de ser deferida aos idosos e as pessoas que demandem atenção especial; tal como preconizado na Lei Orgânica do Município de São Luiz do Paraitinga, assim em seu art. 186, § 2.º.: “O município definirá juntamente com o Estado de São Paulo, uma política de combate à violência nas relações familiares.”, quanto no art. 188, *caput*: “O Município em ação integrada com a União, o Estado, a sociedade e a família, tem o dever de amparar as pessoas deficientes e as idosas”;

Decreta:

__ Capítulo I
Das disposições gerais

Art. 1º - Fica instituída, no âmbito do município de São Luiz do Paraitinga, a **Comissão Intersetorial** para a construção e o monitoramento do chamado fluxo de atendimento às vítimas de violência decorrente de fatos tipificados como infração penal nos seguintes diplomas legais:

- I- Lei Maria da Penha;
- II- Estatuto da Criança e do Adolescente;
- III- Estatuto do Idoso;
- IV- Estatuto da Pessoa com Deficiência;

Parágrafo único. Este Decreto compreende os casos de violência à mulher no âmbito da vida doméstica e familiar; e os casos de violência às crianças e aos adolescentes como vítimas indiretas ou diretas da violência quer na família, quer fora dela; e os casos de violência aos idosos bem como as pessoas portadoras de necessidades especiais assim em família que em outro contexto.



MUNICÍPIO DA ESTÂNCIA TURÍSTICA DE SÃO LUIZ DO PARAITINGA

Praça Dr. Oswaldo Cruz, 03, Centro, CNPJ 46.631.248/0001-51 - Tel/Fax: |12| 3671-7000
Email: gabinete@saoluizdoparaitinga.sp.gov.br



MUNICÍPIO DA ESTÂNCIA TURÍSTICA DE SÃO LUIZ DO PARAITINGA

Praça Doutor Oswaldo Cruz, 03, Centro,
CNPJ 46.631.248/0001-51
Tel/Fax: |12| 3671-7000
prefeitura@saoluizdoparaitinga.sp.gov.br
Gabinete

objetivos: **Art. 2º.** A Comissão Intersetorial de que trata este Decreto tem por

- I- Definir diretrizes e atribuições de cada um dos atores envolvidos nas ações políticas públicas e serviços da rede de proteção social e garantia de direitos;
- II- Articular, mobilizar, planejar, acompanhar e avaliar as ações da rede de proteção, além de colaborar para a definição dos fluxos de atendimento;
- III- Fomentar e instruir a definição de ações intersetoriais e interdisciplinares, potencializando as ações com fluxos definidos entre os diversos atores, com vistas à qualificação do atendimento e ampliação de oportunidades de proteção das vítimas de violência e suas famílias, a partir da aliança estratégica entre os atores sociais e institucionais e a elaboração de políticas públicas;

— Capítulo II
Das disposições sobre a composição da Comissão
e a natureza jurídica das atividades

Art. 3º. A Comissão Intersetorial de que trata este Decreto será composta por representantes dos seguintes órgãos e entidades:

- I- Secretaria Municipal de Promoção e Desenvolvimento Social;
- II- Secretaria Municipal de Saúde;
- III- Secretaria Municipal de Educação;
- IV- Diretoria de Esporte do Município;
- V- Diretoria de Transporte;
- VI- Santa Casa de Misericórdia de São Luiz do Paraitinga;
- VII- Vila São Vicente de Paula;
- VIII- Escola Estadual Monsenhor Inácio Gioia;
- IX- Conselho Municipal dos Direitos das Crianças e dos Adolescentes;
- X- Conselho Tutelar do Município de São Luiz do Paraitinga;

§1º. Cada órgão ou entidade indicará dois representantes, sendo um titular e um suplente;

§ 2º. Os representantes dos órgãos previstos nos incisos I a V serão, preferencialmente, servidores públicos concursados; cujo escopo é impedir a solução de continuidade das políticas públicas motivadas pela alternância de poder;

§ 3º. O múnus de que são revestidos os nomeados não lhes dá direito ao recebimento de vencimentos, pois consideradas atividades de natureza *pro bono ac pro honore*.

Art. 4º. Da Comissão Intersetorial poderão participar, na condição de convidados em caráter permanente, representantes dos seguintes Poderes e órgãos:

- I- Poder Judiciário na comarca de São Luiz do Paraitinga;
- II- Ministério Público Estadual;



MUNICÍPIO DA ESTÂNCIA TURÍSTICA DE SÃO LUIZ DO PARAITINGA

Praça Dr. Oswaldo Cruz, 03, Centro, CNPJ 46.631.248/0001-51 - Tel/Fax: |12| 3671-7000
Email: gabinete@saoluizdoparaitinga.sp.gov.br



MUNICÍPIO DA ESTÂNCIA TURÍSTICA DE SÃO LUIZ DO PARAITINGA

Praça Doutor Oswaldo Cruz, 03, Centro,
CNPJ 46.631.248/0001-51
Tel/Fax: |12| 3671-7000
prefeitura@saoluizdoparaitinga.sp.gov.br

Gabinete

- III- Ordem dos Advogados do Brasil;
- IV- Polícia Militar do Estado de São Paulo
- V- Polícia Civil do Estado de São Paulo;

Parágrafo único. Cabendo-lhes indicar, também, os que serão titulares e os que ficarão como suplentes; aplicando-se-lhes também a normas exaradas nos parágrafos do artigo antecedente.

Art. 5º. A Comissão Intersetorial terá caráter permanente.

Parágrafo único. Cada membro terá assento na Comissão Intersetorial pelo período de 2 (dois) anos, sendo permitidas reconduções.

___ Capítulo III

Das disposições sobre coordenação e execução dos atos

Art. 6º. A Comissão Intersetorial será coordenada pelos representantes da Secretaria Municipal de Promoção e Desenvolvimento Social com o apoio da Secretaria Municipal de Saúde.

Parágrafo único. Compete à coordenação da Comissão Intersetorial o assessoramento, orientação e aconselhamento do desenvolvimento dos trabalhos, desde a convocação de reuniões, à elaboração de atas e encaminhamento de documentos produzidos, bem como ouvido os demais membros a edição de atos regulatórios, na forma de resoluções, instruções e circulares.

Art. 7º. Caberá às Secretarias Municipais de Desenvolvimento e Assistência Social e de Saúde, fornecer os recursos humanos e materiais necessários ao apoio técnico e administrativo da Comissão.

___ Capítulo IV

Das disposições finais e transitórias

Art. 8º. O prazo para os órgãos públicos municipais indicarem seus membros é de até 15 dias (quinze) dias, contados do início da vigência deste Decreto Municipal.

§ 1º. Igual prazo terão as entidades, conselhos e os demais poderes e órgãos estatais.

§ 2º. As indicações deverão ser encaminhadas à Secretaria de Desenvolvimento e Assistência Social, que providenciará, por ato da titular da pasta, a edição e a publicação do ato normativo de nomeação dos membros indicados para composição da Comissão Intersetorial.

Art. 9º. O mandato de dois anos dos nomeados iniciar-se-á até a data de 20 de julho 2021.

Art. 10. Este e decreto e suas disposições transitórias entram em vigor na data de sua publicação.

Publique-se. Registre-se. Cumpra-se.

São Luiz do Paraitinga, em 1º. de julho de 2021.

Ana Lúcia Bilard Sicherle
Prefeita Municipal da Estância
Turística de São Luiz do Paraitinga



MUNICÍPIO DA ESTÂNCIA TURÍSTICA DE SÃO LUIZ DO PARAITINGA

Praça Dr. Oswaldo Cruz, 03, Centro, CNPJ 46.631.248/0001-51 - Tel/Fax: |12| 3671-7000
Email: gabinete@saoluizdoparaitinga.sp.gov.br



MUNICÍPIO DA ESTÂNCIA TURÍSTICA DE SÃO LUIZ DO PARAITINGA

Praça Doutor Oswaldo Cruz, 03, Centro,
CNPJ 46.631.248/0001-51
Tel/Fax: |12| 3671-7000
prefeitura@saoluizdoparaitinga.sp.gov.br
Gabinete

Certifico que o Texto do Decreto suso foi publicado no átrio do Pátio Municipal, consoante permissivo legal previsto na Lei Orgânica do Município de São Luiz do Paraitinga, art. 74, § 2º, inc. I, na data de **02 de julho de 2021**.



MUNICÍPIO DA ESTÂNCIA TURÍSTICA DE SÃO LUIZ DO PARAITINGA

Praça Dr. Oswaldo Cruz, 03, Centro, CNPJ 46.631.248/0001-51 - Tel/Fax: |12| 3671-7000
Email: gabinete@saoluizdoparaitinga.sp.gov.br

FLUXOGRAMA – ATENDIMENTO AOS CASOS DE VIOLÊNCIA DOMÉSTICA CONTRA A MULHER

SÃO LUIZ DO PARAITINGA

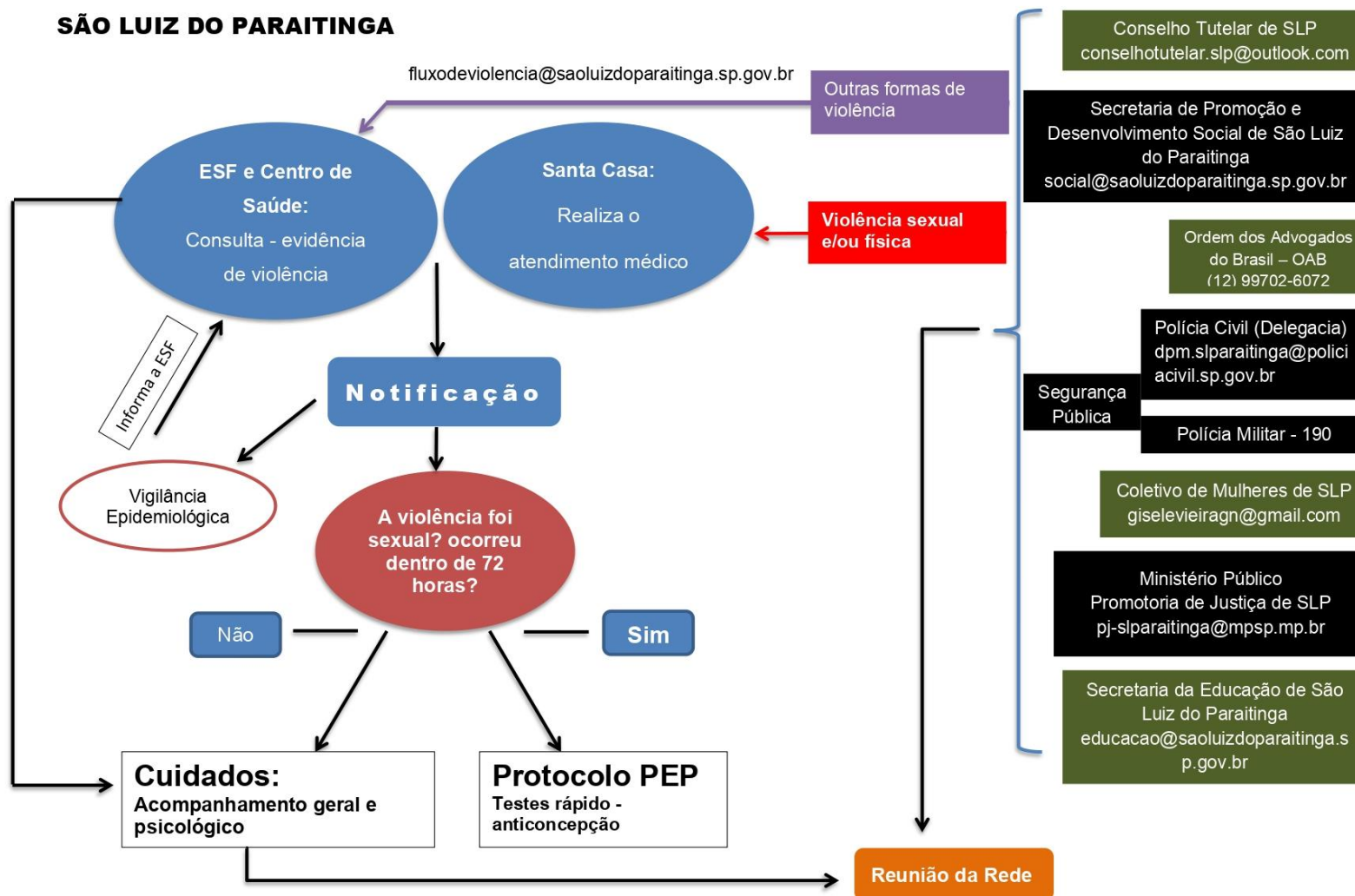



MUNICÍPIO DA ESTÂNCIA TURÍSTICA DE SÃO LUIZ DO PARAITINGA

Praça Dr. Oswaldo Cruz, 03, Centro, CNPJ 46.631.248/0001-51 - Tel/Fax: |12| 3671-7000
Email: gabinete@saoluizdoparaitinga.sp.gov.br

FLUXOGRAMA – ATENDIMENTO AOS CASOS DE VIOLÊNCIA CONTRA CRIANÇA E ADOLESCENTE

SÃO LUIZ DO PARAITINGA agosto 2021.

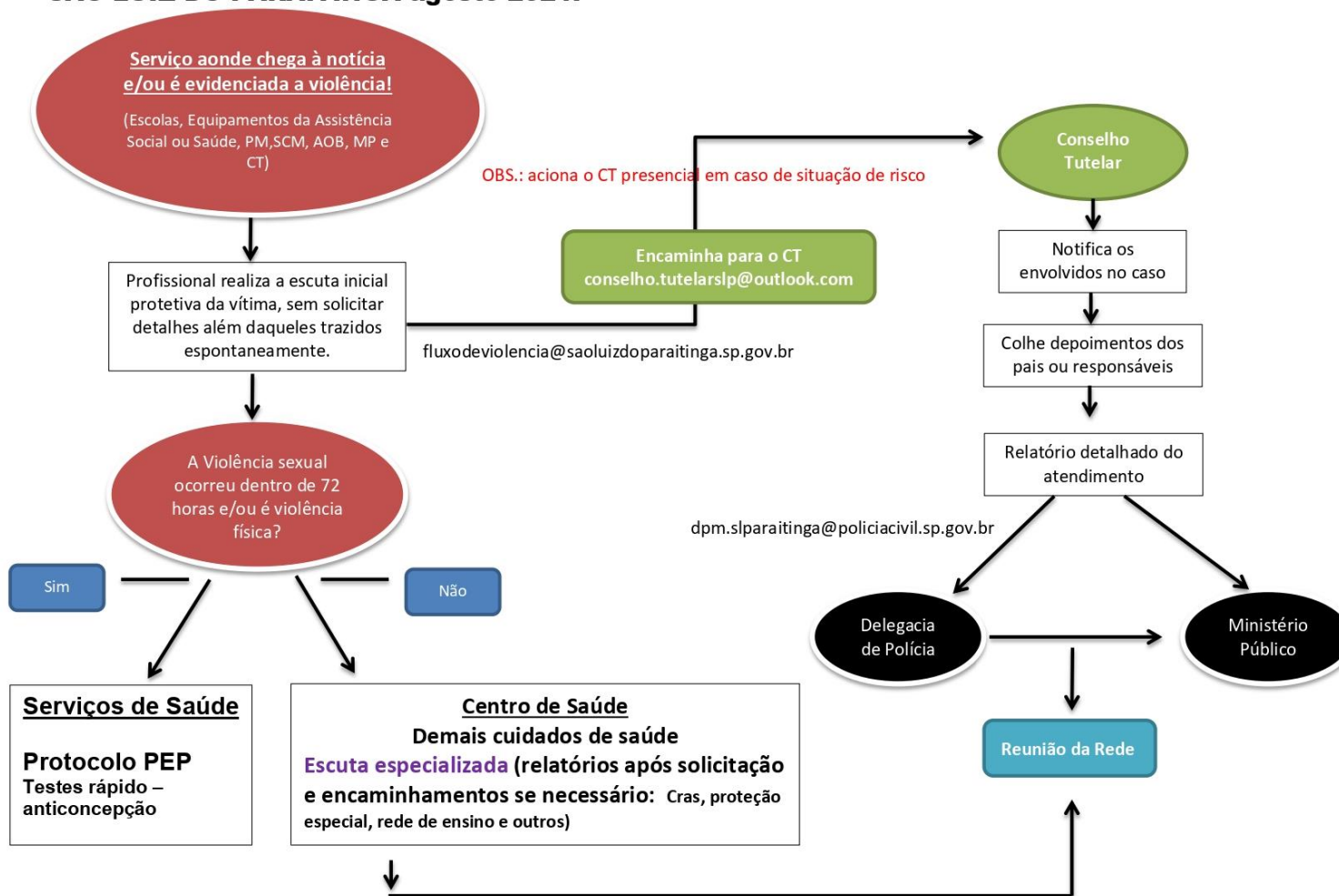



MUNICÍPIO DA ESTÂNCIA TURÍSTICA DE SÃO LUIZ DO PARAITINGA

Praça Dr. Oswaldo Cruz, 03, Centro, CNPJ 46.631.248/0001-51 - Tel/Fax: |12| 3671-7000
Email: gabinete@saoluizdoparaitinga.sp.gov.br

FLUXO DE ATENDIMENTO AS VÍTIMAS DE VIOLÊNCIA – UNIDADES DE SAÚDE

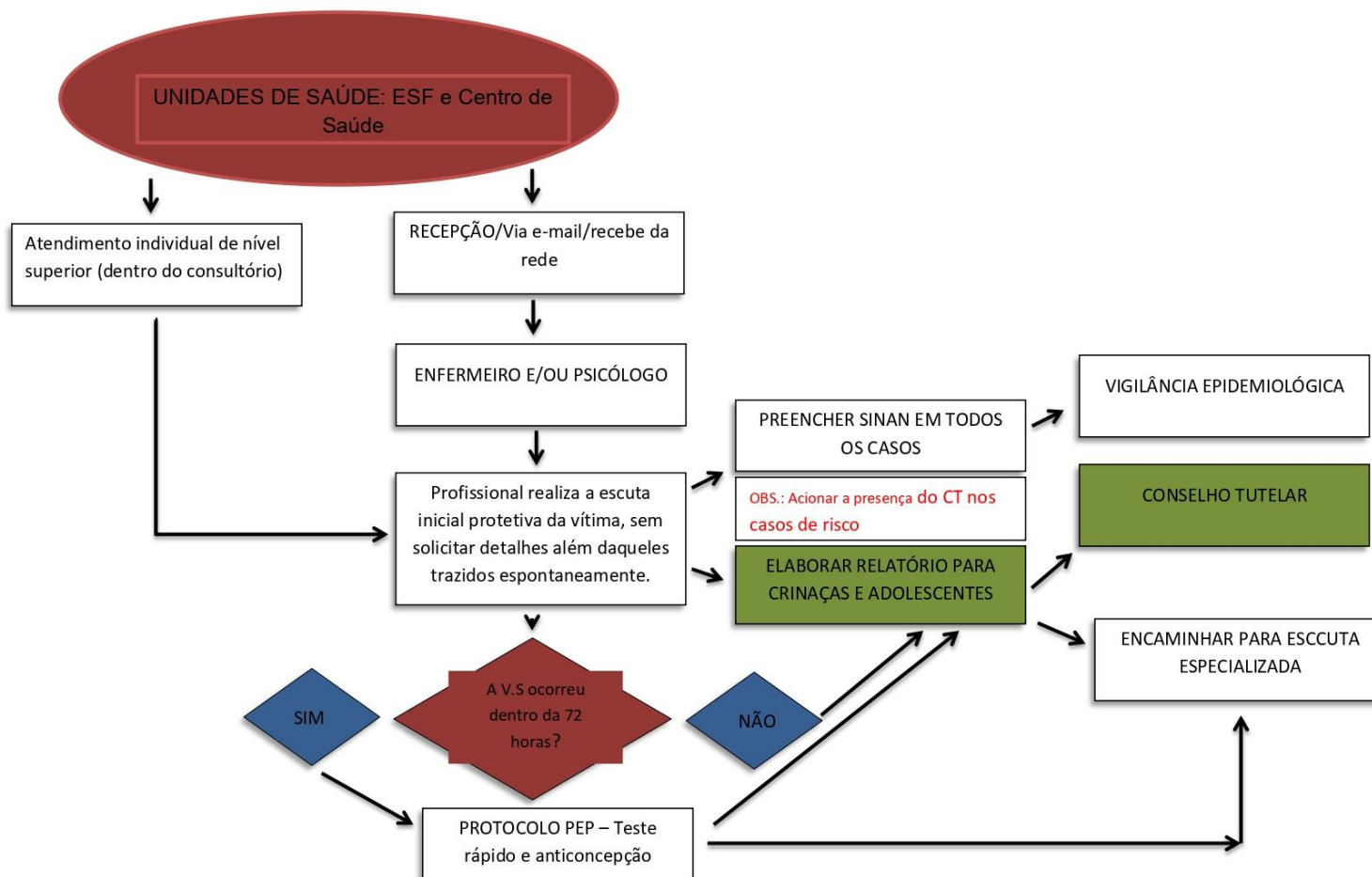



MUNICÍPIO DA ESTÂNCIA TURÍSTICA DE SÃO LUIZ DO PARAITINGA

Praça Dr. Oswaldo Cruz, 03, Centro, CNPJ 46.631.248/0001-51 - Tel/Fax: |12| 3671-7000
Email: gabinete@saoluizdoparaitinga.sp.gov.br

SUPERVISÃO CLÍNICO INSTITUCIONAL PARA EQUIPE DE SAÚDE MENTAL E ESF

I. INTRODUÇÃO

O processo de supervisão clínico institucional para a Rede de Atenção Psicossocial do município de São Luiz do Paraitinga foi celebrado a partir do contrato nº 84/2024, com o objetivo de desenvolver temas com as equipes de Saúde Mental e Saúde da Família relacionado ao acolhimento e trabalho humanizado e para a articulação e fortalecimento da Rede de Atenção Psicossocial do município de São Luiz do Paraitinga. Para tanto foi contratualizado um projeto de 48 horas.

Estas 48 horas foram programadas em 2 eixos:

- ✓ 24 Horas de Supervisão Clínico Institucional para a equipe de Saúde Mental (03/10, 17/10, 31/10, 14/11, 28/11, 12/12)
- ✓ 24 horas de oficinas com o tema saúde mental na atenção básica para as quatro equipes de Saúde da Família do Município.
6 oficinas (3 com as equipes urbanas e 3 com as equipes rurais);
*3 oficinas ESF Rural – Quintas feiras: USF São Sebastião (14/11), USF Catuçaba (21/11) e USF São Sebastião mais USF Catuçaba (05/12);
*3 oficinas ESF Urbana – Segunda feiras: USF Oswaldo Cruz equipe 1 (11/11); USF Oswaldo Cruz equipe 2 (18/11) e USF Oswaldo Cruz equipe 1 mais USF Oswaldo Cruz equipe 2 (02/12).

II – AÇÕES E ATIVIDADES

II.a - SUPERVISÃO CLÍNICO INSTITUCIONAL

A supervisão clínico/institucional é um dispositivo de formação permanente que deve sustentar a responsabilidade compartilhada da equipe e facilitar o diálogo para que as diferentes questões possam ser expostas, e os casos e as situações limites sejam manejados na perspectiva da atenção psicossocial. O processo de produção do cuidado é



MUNICÍPIO DA ESTÂNCIA TURÍSTICA DE SÃO LUIZ DO PARAITINGA

Praça Dr. Oswaldo Cruz, 03, Centro, CNPJ 46.631.248/0001-51 - Tel/Fax: |12| 3671-7000
Email: gabinete@saoluizdoparaitinga.sp.gov.br

de uma complexidade imensa, são vários os sujeitos envolvidos cada qual com interesse, desejo, necessidade, cultura e histórias distintas. No campo da saúde mental pelo alto grau de aspectos subjetivos, esta complexidade é ainda maior. Assim, é primordial, na produção de cuidado em saúde mental, investir em diretrizes e dispositivos que fomentem espaços coletivos visando instituir um processo de trabalho centrado no trabalho em equipe, na gestão colegiada e na articulação de redes de saúde, além do saber/fazer clínico que acolha às diferentes demandas e necessidades que a singularidade de cada sujeito/caso convoca.

Foram realizados 6 (seis) encontros com a equipe de saúde mental conforme a tabela a seguir:

Encontro/Data	Assuntos abordados
1º encontro 03/10/2024	<ul style="list-style-type: none">✓ Processo de trabalho da equipe de saúde mental;✓ Levantamento de expectativas e demandas:- Articulação da rede;- Articulação da equipe;- Discutir sobre saúde mental da população rural;- Lista de espera para a psicologia só aumenta; como monitoramos a fila? A fila está territorializada e estratificada por risco?- Qual o lugar do psiquiatra e do psicólogo no cuidado em saúde mental? E das demais trabalhadoras e trabalhadores? Qual o papel no cuidado em saúde mental?- Como ir ao território???- Como avaliar e monitorar as ações de saúde mental?- Como priorizar casos de saúde mental? O que são urgências psiquiátricas? Como estratificar risco em saúde mental?- Como acolher em saúde mental? Quem acolhe em saúde mental? Qual o lugar de acolhimento em saúde mental? Quais os dispositivos de acolhimento? Plantão psicológico começou, mas foi suspenso;- Como fazer Análise de Situação em Saúde Mental?- Como mapear o território?- Qual o papel do ACS no cuidado em saúde mental? Como incluimos os ACS no cuidado em saúde mental?✓ Programação da agenda da supervisão e oficinas,



MUNICÍPIO DA ESTÂNCIA TURÍSTICA DE SÃO LUIZ DO PARAITINGA

Praça Dr. Oswaldo Cruz, 03, Centro, CNPJ 46.631.248/0001-51 - Tel/Fax: |12| 3671-7000

Email: gabinete@saoluizdoparaitinga.sp.gov.br

2º encontro 17/10/2024	<ul style="list-style-type: none">- Quais os dispositivos de Saúde Mental do município?- Carta de serviços (quais as ofertas de saúde mental);- Programação de oficinas com as ESFs: Temas: Qual a necessidade de cada equipe? Importância de trabalhar em equipe a questão do sigilo; Qual o papel de cada um da equipe na produção de saúde mental? Saúde mental na atenção básica; O que é matriciamento? Quais as ofertas? Tarefas e encaminhamentos: <ul style="list-style-type: none">✓ Dados de saúde mental por território: fila, atendimento no ambulatório, casos que chegam na Santa Casa, dispensação de psicotrópicos, atendimentos no espaço terapêutico;✓ Organização da fila: Criança-adolescente, uso abusivo de substâncias, idoso, encaminhados pelo Conselho Tutelar, Fluxo de violências, adulto (diferentes “clínicas”);✓ Levantar casos traçadores.
3º encontro 31/10/2024	<ul style="list-style-type: none">✓ Esboço de Ferramenta de estratificação de risco em saúde mental;✓ Dados de saúde mental por território: fila, atendimento no ambulatório, casos que chegam na Santa Casa, dispensação de psicotrópicos, atendimentos no espaço terapêutico;✓ Organização da fila: Grupos de pessoas na fila de espera para monitorar a intensidade do sofrimento; Grupos de pessoas com uso de benzodiazepínicos. Encaminhamento: <ul style="list-style-type: none">✓ Linha do cuidado Gestante/puérpera: No matriciamento pensar sobre o encaminhamento das gestantes para a psicologia; Quantas gestantes no território? Quantas puérperas? Quando são os grupos de pré-natal e puérpera? <ul style="list-style-type: none">✓ Ferramenta de Estratificação e Risco.
4º encontro 14/11/2024	<ul style="list-style-type: none">✓ Avaliação da 1ª Oficina realizada com a ESF Oswaldo Cruz equipe 01✓ Planejamento da oficina com a ESF São Sebastião.
5º encontro 28/11/2024	<ul style="list-style-type: none">✓ Avaliação das oficinas por ESF;✓ Programação das oficinas conjuntas;✓ Quais são os eixos das ações de saúde mental para a Rede de Atenção Psicossocial de SLP em 2025? Estratificação de risco e vulnerabilidade, que não está no campo do diagnóstico, mas das ofertas; Rever a fila da psicologia; Fazer uma análise da situação de saúde mental nos territórios; Identificar as ofertas que temos na Rede; Ampliar e descentralizar algumas ofertas de saúde mental (Rede intersetorial, Plantão, VD, Práticas Grupais, Espaço Terapêutico).
6º encontro 12/12/2024	<ul style="list-style-type: none">✓ Avaliação das oficinas e dos produtos;✓ Estabelecer compromissos internos da equipe de saúde mental; (planejamento da equipe).



II.b. OFICINAS DE SAÚDE MENTAL NA ATENÇÃO BÁSICA COM AS EQUIPES DE SAÚDE DA FAMÍLIA

Como já citado na introdução, além da supervisão clínica institucional para a Equipe de Saúde Mental, foram realizadas 24 horas de oficinas com as ESFs do município para fazer alinhamento sobre saúde mental na atenção básica e sobre matriciamento, além de pensar algumas ações conjuntas entre a equipe de Saúde Mental e as ESFs em 2025. No total foram realizadas 6 oficinas, 3 com as equipes urbanas e 3 com as equipes rurais.

Primeiramente, foi realizada 1 oficina com cada ESF, totalizando 4 encontros.

Posteriormente foram realizadas oficinas conjuntas entre as ESF Catuçaba e ESF São Sebastião e ESF Oswaldo Cruz equipe 1 e ESF Oswaldo Cruz equipe 2.

Oficina 01

Tema: Saúde Mental na Atenção Básica

Objetivos:

- ✓ Princípios e Diretrizes da Atenção Básica;



MUNICÍPIO DA ESTÂNCIA TURÍSTICA DE SÃO LUIZ DO PARAITINGA

Praça Dr. Oswaldo Cruz, 03, Centro, CNPJ 46.631.248/0001-51 - Tel/Fax: |12| 3671-7000
Email: gabinete@saoluizdoparaitinga.sp.gov.br

- ✓ Qual a função de cada profissional no cuidado em saúde mental;
- ✓ Principais ferramentas de cuidado em saúde mental (estartificação da intensidade do sofrimento e da oferta do cuidado);
- ✓ O que é equipe de referencia e equipe matriciadora;
- ✓ Qual a função de cada uma na produção de cuidado em saúde mental;
- ✓ O que é cuidado em saúde mental?
- ✓ Quais as principais demandas de saúde mental (metodo narrativas de sofrimento).

Data: 14/11 (USF Catuçaba);
21/11 (USF São Sebastião);
11/11 (USF Oswaldo Cruz equipe 1);
18/11 (USF Oswaldo Cruz equipe 2).

Horário: 13:00 às 17:00.

Atividade	Metodologia	Produtos Esperados
Alinhamento sobre saúde mental na atenção básica e a importância do matriciamento.	Roda de conversa com sistematização por meio de tarjetas.	- Alinhamento sobre saúde mental; - Alinhamento sobre o papel da atenção básica no cuidado a saúde mental; - Territorialização; - Alinhamento sobre o papel de cada profissional no cuidado a saúde mental; - O valor de uso do matriciamento.
Atividade de dispersão.	Quais as ferramentas de cuidado em saúde mental que você oferta? Quanto são os pacientes que usam psicotrópicos na sua área? Quais as medicações mais comuns? Olhar o portfólio de práticas de atenção psicossocial na AB e ver o que vocês já fazem ou gostariam de fazer na sua unidade.	



Oficina 02

Tema: Saúde Mental na Atenção Básica.

Objetivos:

- ✓ Programação do matriciamento para o 1º semestre 2025 (principais ações estratégicas);
- ✓ Plano de Ação Saúde Mental na Atenção Básica.

Data: 05/12 (USF São Sebastião e USF Catuçaba);



MUNICÍPIO DA ESTÂNCIA TURÍSTICA DE SÃO LUIZ DO PARAITINGA

Praça Dr. Oswaldo Cruz, 03, Centro, CNPJ 46.631.248/0001-51 - Tel/Fax: |12| 3671-7000
Email: gabinete@saoluizdoparaitinga.sp.gov.br

02/12 (USF Oswaldo Cruz equipes 1 e 2). Horário: 13:00 às 17:00.		
Atividade	Metodologia	Produtos Esperados
Retomando atividade de dispersão; Aquecimento: O que vocês conseguiram olhar a partir das questões que deixamos para vocês?	Roda de conversa.	
Levantamento das diretrizes de ações do matriciamento para 2025.	Em relação aos encontros de matriciamento até agora? Que bom, que pena, que tal? Em relação aos encontros de matriciamento para 2025... Dividir as participantes em 4 grupos de forma aleatória; Usar tarjetas coloridas para diferenciando o “Que bom”, “Que pena”, e “Que tal?”.	Diretrizes para ações de saúde mental na atenção básica em 2025 por meio do matriciamento.
Oficina 02/12 (ESF Oswaldo Cruz equipes 1 e 2).		
		



MUNICÍPIO DA ESTÂNCIA TURÍSTICA DE SÃO LUIZ DO PARAITINGA

Praça Dr. Oswaldo Cruz, 03, Centro, CNPJ 46.631.248/0001-51 - Tel/Fax: |12| 3671-7000
Email: gabinete@saoluizdoparaitinga.sp.gov.br

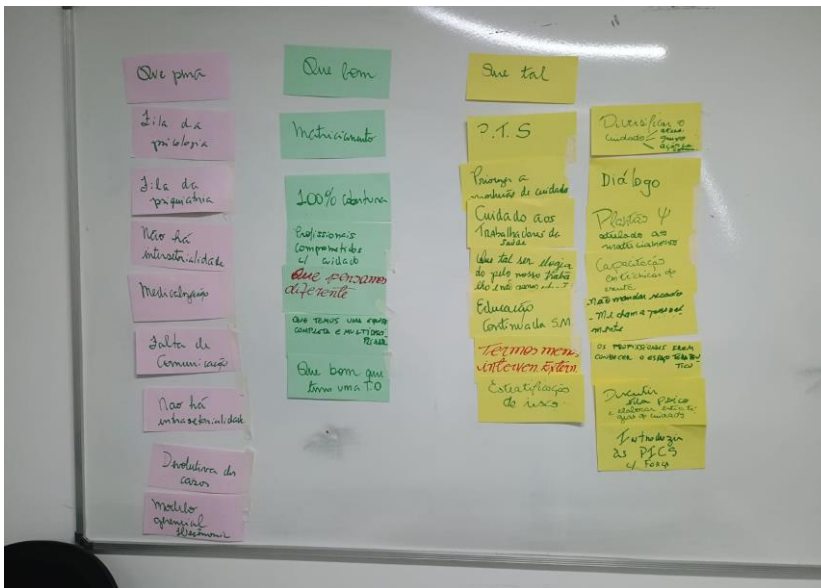

Oficina 05/12 (ESF São Sebastião e ESF Catuçaba).



MUNICÍPIO DA ESTÂNCIA TURÍSTICA DE SÃO LUIZ DO PARAITINGA

Praça Dr. Oswaldo Cruz, 03, Centro, CNPJ 46.631.248/0001-51 - Tel/Fax: |12| 3671-7000
Email: gabinete@saoluizdoparaitinga.sp.gov.br



PREFEITURA MUNICIPAL DA ESTÂNCIA TURÍSTICA DE SÃO LUIZ DO PARAITINGA
(Lei Estadual nº 11.197 de 05 de Julho de 2002)
Praça Dr. Oswaldo Cruz, 03- CNPJ-46.631.248/0001-51 CEP-12140-000.
Telefones (12) 3671-7000
E mail prefeitura@saoluizdoparaitinga.sp.gov.br Site:
www.saoluizdoparaitinga.sp.gov.br

LISTA DE PRESENÇA

1ª Reunião de Supervisão Clínica/Apoio Institucional

	NOME COMPLETO	REPRESENTATIVIDADE	ASSINATURA
01	Isabel C. Mendonça Lopes Almeida	Diretora	<i>[Signature]</i>
02	Marcelly Aparecida M. Rocha Frade	Assistente Social	<i>[Signature]</i>
03	Gisela Ap. Santos Rufino	Bióloga	<i>[Signature]</i>
04	Renato Ferraz Pasinati	Psicólogo	<i>[Signature]</i>
05	Marys Thaiza Rocha	Psicologia	<i>[Signature]</i>
06	Ricarda Maria Amoreiras Ligeira	Terapeuta Ocupacional	<i>[Signature]</i>
07	Claudia Aparecida de Oliveira	Curr. Enfermagem	<i>[Signature]</i>
08	Palma Aparecida dos Santos Barros	Outra Área Básica	<i>[Signature]</i>
09	Leandro dos Santos	Supervisor Clínico Int.	<i>[Signature]</i>
10			
11			
12			
13			
14			
15			
16			
17			
18			
19			
20			
21			
22			
23			
24			
25			
26			
27			
28			
29			
30			
31			
32			

São Luiz do Paraitinga, 03 de Outubro de 2024.



MUNICÍPIO DA ESTÂNCIA TURÍSTICA DE SÃO LUIZ DO PARAITINGA

Praça Dr. Oswaldo Cruz, 03, Centro, CNPJ 46.631.248/0001-51 - Tel/Fax: |12| 3671-7000
Email: gabinete@saoluizdoparaitinga.sp.gov.br



PREFEITURA MUNICIPAL DA ESTÂNCIA TURÍSTICA DE SÃO LUIZ DO PARAITINGA
(Lei Estadual nº 11.197 de 05 de Julho de 2002)
Praça Dr. Oswaldo Cruz, 03- CNPJ-46.631.248/0001-51 CEP-12140-000.
Telefones (12) 3671-7000
E mail prefeitura@saoluizdoparaitinga.sp.gov.br Site:
www.saoluizdoparaitinga.sp.gov.br

LISTA DE PRESENÇA

2ª Reunião de Supervisão Clínica/Apoio Institucional

	NOME COMPLETO	REPRESENTATIVIDADE	ASSINATURA
01			
02	Isabel C. Mendonça Lopes Almeida	Diretora	
03	Marliidy Aparecida M. Rocha Trade	Assistente Social	
04	Alcides Ap do Oli Leuz	Ass. Enf.	
05	Maryse Haq:ky Roche	Biologia	
06	Luca N Kund Americano Lyrena	TO	
07	Isleig Aparecida dos Santos Costa	Doutora Jéne Biaz	
08	Gabriela Ap. Santos Rufino	Estagiária	
09			
10			
11			
12			
13			
14			
15			
16			
17			
18			
19			
20			
21			
22			
23			
24			
25			
26			
27			
28			
29			
30			
31			
32			

São Luiz do Paraitinga, 17 de Outubro de 2024.



MUNICÍPIO DA ESTÂNCIA TURÍSTICA DE SÃO LUIZ DO PARAITINGA

Praça Dr. Oswaldo Cruz, 03, Centro, CNPJ 46.631.248/0001-51 - Tel/Fax: |12| 3671-7000
Email: gabinete@saoluizdoparaitinga.sp.gov.br



PREFEITURA MUNICIPAL DA ESTÂNCIA TURÍSTICA DE SÃO LUIZ DO PARAITINGA
(Lei Estadual nº 11.197 de 05 de Julho de 2002)
Praça Dr. Oswaldo Cruz, 03- CNPJ-46.631.248/0001-51 CEP-12140-000.
Telefones (12) 3671-7000
E mail prefeitura@saoluizdoparaitinga.sp.gov.br Site:
www.saoluizdoparaitinga.sp.gov.br

LISTA DE PRESENÇA

3ª Reunião de Supervisão Clínica/Apoio Institucional

	NOME COMPLETO	REPRESENTATIVIDADE	ASSINATURA
01	Renato Ferraz Poboletti	Psicólogo	
02	Gabriela Ap. Santos Rufino	Estagiária	
03	Claudia Aparecida de Oliveira	Curr. Enfermagem	
04	Marleidy Apóst. Mendonça B. Trade	Assistente Social	
05	Luana Maria Américo Siqueira	Terapeuta Ocupacional	
06	Maryse Araújo Rocha	Psicóloga	
07	Isabela C. Mendonça Lopes Almeida	Química	
08	Yuh L	Superv. Clínica Inst.	
09			
10			
11			
12			
13			
14			
15			
16			
17			
18			
19			
20			
21			
22			
23			
24			
25			
26			
27			
28			
29			
30			
31			
32			

São Luiz do Paraitinga, 31 de Outubro de 2024.



MUNICÍPIO DA ESTÂNCIA TURÍSTICA DE SÃO LUIZ DO PARAITINGA

Praça Dr. Oswaldo Cruz, 03, Centro, CNPJ 46.631.248/0001-51 - Tel/Fax: |12| 3671-7000
Email: gabinete@saoluizdoparaitinga.sp.gov.br



PREFEITURA MUNICIPAL DA ESTÂNCIA TURÍSTICA DE SÃO LUIZ DO PARAITINGA
(Lei Estadual nº 11.197 de 05 de Julho de 2002)

Praça Dr. Oswaldo Cruz, 03- CNPJ-46.631.248/0001-51 CEP-12140-000.

Telefones (12) 3671-7000

E mail prefeitura@saoluizdoparaitinga.sp.gov.br Site:

www.saoluizdoparaitinga.sp.gov.br

LISTA DE PRESENÇA

4ª Reunião de Supervisão Clínica/Apoio Institucional

	NOME COMPLETO	REPRESENTATIVIDADE	ASSINATURA
01	Regiane C. M. Lopes Almeida	Diretora	
02	Marlydy Aparecida de M. Rocha Frade	Assistente Social	
03	Valéria Aparecida dos Santos Costa	Ouro Preto, Branca	
04	Claudia Apare de Oli Pensa	Curr. Inf.	
05	Maryse Magda Rabe	Psicóloga	
06	Lucia Maria Américo Pereira	TO	
07	Valéria Aparecida dos Santos Costa	Docente do S-B	
08	Gabriela Cap. Santos Rufino	Estagiária	
09	Severina Tunkel Almeida	Supervisor	
10	Kelebr de Vitor	Supervisor	
11			
12			
13			
14			
15			
16			
17			
18			
19			
20			
21			
22			
23			
24			
25			
26			
27			
28			
29			
30			
31			
32			

São Luiz do Paraitinga, 14 de Novembro de 2024.



MUNICÍPIO DA ESTÂNCIA TURÍSTICA DE SÃO LUIZ DO PARAITINGA

Praça Dr. Oswaldo Cruz, 03, Centro, CNPJ 46.631.248/0001-51 - Tel/Fax: |12| 3671-7000
Email: gabinete@saoluizdoparaitinga.sp.gov.br



PREFEITURA MUNICIPAL DA ESTÂNCIA TURÍSTICA DE SÃO LUIZ DO PARAITINGA
(Lei Estadual nº 11.197 de 05 de Julho de 2002)
Praça Dr. Oswaldo Cruz, 03- CNPJ-46.631.248/0001-51 CEP-12140-000.
Telefones (12) 3671-7000
E mail prefeitura@saoluizdoparaitinga.sp.gov.br Site:
www.saoluizdoparaitinga.sp.gov.br

LISTA DE PRESENÇA

1ª Reunião de Supervisão Clínica/Apoio Institucional
Saúde Mental e ESF São Sebastião

	NOME COMPLETO	REPRESENTATIVIDADE	ASSINATURA
01	Ruaké Maria Américo Figueira	TO	Ruaké
02	Natalia Aparecida Oliveira de Brito	Cur. de enfermagem	Natalia
03	Debora Cristina de Andrade	acv	Debora
04	maria Eliana dos Santos	ACS	Eliana
05	Juliano Embrudo dos Santos	ACS	Juliano
06	João Carlos Santos Matos	ACS	João
07	Bruna Aparecida da Silva	A.C.S.	Bruna
08	Ana Carolina de Moraes Severina	Est. em Psicologia	Ana Carolina
09	Márcia Raquel Roque	Psicologia	Márcia
10	Edro do Jch	Linguagem	Edro
11			
12			
13			
14			
15			
16			
17			
18			
19			
20			
21			
22			
23			
24			
25			
26			
27			
28			
29			
30			
31			

São Luiz do Paraitinga, 14 de novembro de 2024.



MUNICÍPIO DA ESTÂNCIA TURÍSTICA DE SÃO LUIZ DO PARAITINGA

Praça Dr. Oswaldo Cruz, 03, Centro, CNPJ 46.631.248/0001-51 - Tel/Fax: |12| 3671-7000
Email: gabinete@saoluizdoparaitinga.sp.gov.br



PREFEITURA MUNICIPAL DA ESTÂNCIA TURÍSTICA DE SÃO LUIZ DO PARAITINGA
(Lei Estadual nº 11.197 de 05 de Julho de 2002)
Praça Dr. Oswaldo Cruz, 03- CNPJ-46.631.248/0001-51 CEP-12140-000.
Telefones (12) 3671-7000
E mail prefeitura@saoluizdoparaitinga.sp.gov.br Site:
www.saoluizdoparaitinga.sp.gov.br

LISTA DE PRESENÇA

3ª Reunião de Supervisão Clínica /Atenção Básica

	NOME COMPLETO	ESF	ASSINATURA
01	Renato Fereoz Parqetti	Psic/Conto Saúde	[Assinatura]
02	Alino Galvão de Oliveira	ACS	[Assinatura]
03	Edson William de Alencaranga	ACS	[Assinatura]
04	MATHEUS FLORES MONTIRO	ACS	Matheus
05	Genesio Cristiano MALPATTI	ACS	[Assinatura]
06	Ana Julia Pasin Barbosa	Médica E2	[Assinatura]
07	Juica Trunkel Almeida	Psiquiatra	[Assinatura]
08	Lucile Maria Américo Lyçena	Terapeuta Ocupacional	[Assinatura]
09	Marcia Regina G. Toledo	Enfermeira	M. Toledo
10			
11			
12			
13			
14			
15			
16			
17			
18			
19			
20			
21			
22			
23			
24			
25			
26			
27			
28			
29			
30			

São Luiz do Paraitinga, 18 de novembro de 2024.



MUNICÍPIO DA ESTÂNCIA TURÍSTICA DE SÃO LUIZ DO PARAITINGA

Praça Dr. Oswaldo Cruz, 03, Centro, CNPJ 46.631.248/0001-51 - Tel/Fax: |12| 3671-7000
Email: gabinete@saoluizdoparaitinga.sp.gov.br



PREFEITURA MUNICIPAL DA ESTÂNCIA TURÍSTICA DE SÃO LUIZ DO PARAITINGA
(Lei Estadual nº 11.197 de 05 de Julho de 2002)
Praça Dr. Oswaldo Cruz, 03- CNPJ-46.631.248/0001-51 CEP-12140-000.
Telefones (12) 3671-7000
E mail prefeitura@saoluizdoparaitinga.sp.gov.br Site:
www.saoluizdoparaitinga.sp.gov.br

LISTA DE PRESENÇA

1ª Reunião de Supervisão Clínica/Apoio Institucional
Saúde Mental e ESF Catuçaba

	NOME COMPLETO	REPRESENTATIVIDADE	ASSINATURA
01	Lucia Maria Américo Siqueira	Tenente Coronel	D.
02	Fábia Dias de Sousa	ACS	[Assinatura]
03	Bianca Inga Moraes	ACS	[Assinatura]
04	Luiza Lúcia A. J. Mendes	A.S.B	[Assinatura]
05	Adriana Pereira de Lima	ACS	[Assinatura]
06	Paula Rodrigues Gde Andrade	Serviços Gerais	[Assinatura]
07	Marcelo Campos do Sene	enf.	[Assinatura]
08	Gláucia Silva Deloso Lourenço	aux. enf	[Assinatura]
09	Erica Renata Rodrigues da Matta	ACS	Erica R. R. da Matta
10	Jessyline Christe	dentista	[Assinatura]
11	Jaqueline Fontana Loure	médica	[Assinatura]
12	Flávia dos S. Silva	apoiada	[Assinatura]
13	Maryse Magda Rebelo	psicóloga	[Assinatura]
14			
15			
16			
17			
18			
19			
20			
21			
22			
23			
24			
25			
26			
27			
28			
29			
30			
31			

São Luiz do Paraitinga, 21 de nov de 2024.



MUNICÍPIO DA ESTÂNCIA TURÍSTICA DE SÃO LUIZ DO PARAITINGA

Praça Dr. Oswaldo Cruz, 03, Centro, CNPJ 46.631.248/0001-51 - Tel/Fax: |12| 3671-7000
Email: gabinete@saoluizdoparaitinga.sp.gov.br



PREFEITURA MUNICIPAL DA ESTÂNCIA TURÍSTICA DE SÃO LUIZ DO PARAITINGA
(Lei Estadual nº 11.197 de 05 de Julho de 2002)

Praça Dr. Oswaldo Cruz, 03- CNPJ-46.631.248/0001-51 CEP-12140-000.
Telefones (12) 3671-7000
E mail prefeitura@saoluizdoparaitinga.sp.gov.br Site:
www.saoluizdoparaitinga.sp.gov.br

* Estrogen
Lidie

LISTA DE PRESENÇA

1ª Reunião de Supervisão Clínica/Apoio Institucional
Saúde Mental e ESF

	NOME COMPLETO	REPRESENTATIVIDADE	ASSINATURA
01	Lidie Amélia Santos Faria	Enfermeira ESF	[Assinatura]
02	Maria Quimaraes J. Toledo	ACS	[Assinatura]
03	Luiza Tamara Almeida	Supervisor	[Assinatura]
04	Estivânia Ribeiro da Silva	ACS	[Assinatura]
05	Marlydy Apª de M. Rocha Frade	Assistente Social	[Assinatura]
06	Leandro dos Santos Lima	Aux. Prof.	[Assinatura]
07	Edenir Aparecida Castro Malatti	ACS	[Assinatura]
08	DANIEL DE MARTINI TUCCI	ACS	[Assinatura]
09	Olívia Aparecida de Toledo	ACS	[Assinatura]
10	Edy Wilson R. Gonçalves	médico	[Assinatura]
11	Fabriceio Coelho Nakamishi	dentista	[Assinatura]
12			
13			
14			
15			
16			
17			
18			
19			
20			
21			
22			
23			
24			
25			
26			
27			
28			
29			
30			
31			

São Luiz do Paraitinga, ____ de _____ de 20__ .



MUNICÍPIO DA ESTÂNCIA TURÍSTICA DE SÃO LUIZ DO PARAITINGA

Praça Dr. Oswaldo Cruz, 03, Centro, CNPJ 46.631.248/0001-51 - Tel/Fax: |12| 3671-7000
Email: gabinete@saoluizdoparaitinga.sp.gov.br



PREFEITURA MUNICIPAL DA ESTÂNCIA TURÍSTICA DE SÃO LUIZ DO PARAITINGA
(Lei Estadual nº 11.197 de 05 de Julho de 2002)

Praça Dr. Oswaldo Cruz, 03- CNPJ-46.631.248/0001-51 CEP-12140-000.

Telefones (12) 3671-7000

E mail prefeitura@saoluizdoparaitinga.sp.gov.br Site:

www.saoluizdoparaitinga.sp.gov.br

LISTA DE PRESENÇA

5ª Reunião de Supervisão Clínica/Apoio Institucional

	NOME COMPLETO	REPRESENTATIVIDADE	ASSINATURA
01	Lucia Maria Américo Figueira	T.O.	
02	Maryse Stegler Raabe	Psicologia	
03	Galvão Aparecida da Santa Bastos	Diretora	
04	Regina Feresz Pavesetti	Psicóloga	
05	Kelley In Yelm	Surgimento	
06	Cláudia Aparecida de Oliveira	Assessoria	
07			
08			
09			
10			
11			
12			
13			
14			
15			
16			
17			
18			
19			
20			
21			
22			
23			
24			
25			
26			
27			
28			
29			
30			

São Luiz do Paraitinga, ____ de _____ de 20__ .



MUNICÍPIO DA ESTÂNCIA TURÍSTICA DE SÃO LUIZ DO PARAITINGA

Praça Dr. Oswaldo Cruz, 03, Centro, CNPJ 46.631.248/0001-51 - Tel/Fax: |12| 3671-7000
Email: gabinete@saoluizdoparaitinga.sp.gov.br



PREFEITURA MUNICIPAL DA ESTÂNCIA TURÍSTICA DE SÃO LUIZ DO PARAITINGA
(Lei Estadual nº 11.197 de 05 de Julho de 2002)

Praça Dr. Oswaldo Cruz, 03- CNPJ-46.631.248/0001-51 CEP-12140-000.

Telefones (12) 3671-7000

E mail prefeitura@saoluizdoparaitinga.sp.gov.br Site:

www.saoluizdoparaitinga.sp.gov.br

LISTA DE PRESENÇA

7ª Reunião de Supervisão Clínica/Apoio Institucional – São Sebastião e Catuçaba

	NOME COMPLETO	REPRESENTATIVIDADE	ASSINATURA
01	Amalia Maria Américo Eguencia	TO	D.
02	Benedito Ilderson de Jesus	ACS	B. Jesus
03	Bruna Aparecida da Silva	ACS	Bruna
04	Maria Eliana dos Santos	ACS	Eliana
05	Débora Cristina de Andrade	ACS	Débora
06	Laura Isabel A.S. Mendes	ACS ASB	Laura
07	Jane Jéssica de Andrade	ACS	Jane
08	Erica Renata Rodrigues da Motta	ACS	Erica R.R. Motta
09	Jayne Fátima Loure	Médico GDF	Jayne
10	Fernando Taufano de Silva	Eq. ESF	Fernando
11	Patrícia Lúcia de Sousa	ACS	Patrícia
12	Leandro Carlos S. Mucaniches	ACS	Leandro
13	Leandro P. Juncos	Odontista	Leandro
14	Adriana Pereira de Lima	ACS	Adriana
15	Maryse Stephanie Roque	Psico	Maryse
16	Juliano Emberto dos Santos	ACS	Juliano
17	Carla Cristina de Moraes Sanches	Enfermeira	Carla
18	Juliana Aparecida Ferraz Gomes	ACS	Juliana
19	Renata M.	Amiada	Renata
20			
21			
22			
23			
24			
25			
26			
27			
28			
29			
30			

São Luiz do Paraitinga, 05 de dezembro de 2024.



MUNICÍPIO DA ESTÂNCIA TURÍSTICA DE SÃO LUIZ DO PARAITINGA

Praça Dr. Oswaldo Cruz, 03, Centro, CNPJ 46.631.248/0001-51 - Tel/Fax: |12| 3671-7000
Email: gabinete@saoluizdoparaitinga.sp.gov.br



PREFEITURA MUNICIPAL DA ESTÂNCIA TURÍSTICA DE SÃO LUIZ DO PARAITINGA
(Lei Estadual nº 11.197 de 05 de Julho de 2002)
Praça Dr. Oswaldo Cruz, 03- CNPJ-46.631.248/0001-51 CEP-12140-000.
Telefones (12) 3671-7000
E mail prefeitura@saoluizdoparaitinga.sp.gov.br Site:
www.saoluizdoparaitinga.sp.gov.br

LISTA DE PRESENÇA 6ª Reunião da Equipe de Saúde Mental

	NOME COMPLETO	REPRESENTATIVIDADE	ASSINATURA
01	Adriana Maria Américo Siqueira	T.O.	
02	Cláudia Aparecida de Oliveira	Aux Enf	
03	Renato Ferraz Pascholetti	Psicólogo	
04	Valéria Aparecida dos Santos Costa	Dentista	
05	Mayara Karolyne Rêgo	Bióloga	
06	Isabella C. M. Lopes Almeida	D.M	
07			
08			
09			
10			
11			
12			
13			
14			
15			
16			
17			
18			
19			
20			
21			
22			
23			
24			
25			
26			
27			
28			
29			
30			

São Luiz do Paraitinga, 12 de dezembro de 2024.



MUNICÍPIO DA ESTÂNCIA TURÍSTICA DE SÃO LUIZ DO PARAITINGA

Praça Dr. Oswaldo Cruz, 03, Centro, CNPJ 46.631.248/0001-51 - Tel/Fax: |12| 3671-7000
Email: gabinete@saoluizdoparaitinga.sp.gov.br

ESF E SAÚDE BUCAL

A Estratégia Saúde da Família ou PSF como é conhecida aqui no município, **atende as diretrizes do Sistema Único de Saúde – SUS**. Deve ser porta preferencial nesse sistema, ou seja, o primeiro serviço de saúde a ser procurado pelos pacientes.

A partir do acompanhamento de um número definido de famílias, localizadas em uma área geográfica delimitada, são desenvolvidas ações de promoção da saúde, prevenção, recuperação, reabilitação de doenças e agravos mais frequentes.

Além disso, tem como estratégia de trabalho: conhecer a realidade das famílias pelas quais é responsável, por meio de cadastramento e diagnóstico de suas características sociais, demográficas e epidemiológicas; identificar os principais problemas de saúde e situações de risco às quais a população que ela atende está exposta; e prestar assistência integral, organizando o fluxo de encaminhamento para o atendimento especializado.

As Equipes de Saúde da Família são compostas por um médico generalista, um enfermeiro, dois auxiliares de enfermagem e seis Agentes Comunitários de Saúde, um dentista e um auxiliar de consultório odontológico, **exceto na ESF Oswaldo Cruz II**. O médico generalista é especializado nos cuidados de saúde das pessoas de uma família que vivem em determinada comunidade, por toda a vida, de forma contínua e permanente, desde a infância até a velhice – ou seja, atende criança, adolescente, adultos, gestantes e idosos, realizam visitas domiciliares de pacientes acamados, participa de grupos educativos e reuniões de equipe.

O Agente Comunitário de Saúde é o profissional responsável por atuar na promoção e prevenção na saúde, cadastrando, mapeando e encaminhando pessoas ao serviço de saúde. **É de extrema importância que todas as famílias sejam cadastradas por este profissional, mesmo as famílias que necessitam usar pouco o PSF e/ou Centro de Saúde.**

ESF Oswaldo Cruz (centro)

Horário de Atendimento: Segunda – feira a sexta – feira 07 h 00 as 17h 00

Telefone: 3617 – 2112

ESF Catuçaba: Segunda – feira a sexta – feira 07 h 00 as 17h 00

Telefone: 3671 – 6135

Atendimento no centro da cidade (Centro de Saúde) – Toda segunda-feira

ESF São Sebastião: Segunda – feira a sexta – feira 07 h 00 as 17h 00

Atendimento no centro da cidade (Centro de Saúde) – Toda quinta-feira

OBS.: a profissional dentista da equipe está afastada no INSS, o 4º dentista 40 horas está substituindo e o planejamento era que com o retorno da profissional afastada o 4º dentista irá com a equipe de Saúde da Família II, tendo a retorno finalizada com a construção de mais um consultório odontológico.



MUNICÍPIO DA ESTÂNCIA TURÍSTICA DE SÃO LUIZ DO PARAITINGA

Praça Dr. Oswaldo Cruz, 03, Centro, CNPJ 46.631.248/0001-51 - Tel/Fax: |12| 3671-7000
Email: gabinete@saoluizdoparaitinga.sp.gov.br

Dados Cadastrais

ESF Oswaldo Cruz Equipe I	
Cadastro Domiciliar e Territorial	1.276
Cadastro Individual	3.072
Diabéticos	212
Hipertensos	522
Gestantes	20
Transtorno mental	115

ESF Oswaldo Cruz Equipe II	
Cadastro Domiciliar e Territorial	1.198
Cadastro Individual	2.695
Diabéticos	211
Hipertensos	550
Gestantes	19
Transtorno mental	149

ESF Catuçaba	
Cadastro Domiciliar e Territorial	869
Cadastro Individual	2.235
Diabéticos	206
Hipertensos	491
Gestantes	15
Transtorno mental	55

ESF São Sebastião	
Cadastro Domiciliar e Territorial	1.115
Cadastro Individual	3.027
Diabéticos	212
Hipertensos	522
Gestantes	20
Transtorno mental	115

Centro de Saúde

Centro de Saúde é a unidade básica que também segue as diretrizes do Sistema Único de Saúde para atendimento e prestação de cuidados de saúde à população. Especificamente aqui no nosso município ocorre o atendimento de médico especialista básico como o pediatra e ginecologista.

No Centro de Saúde, ocorre o atendimento do médico na especialidade de psiquiatria para o acompanhamento ambulatorial. Atendimento do profissional assistente



MUNICÍPIO DA ESTÂNCIA TURÍSTICA DE SÃO LUIZ DO PARAITINGA

Praça Dr. Oswaldo Cruz, 03, Centro, CNPJ 46.631.248/0001-51 - Tel/Fax: |12| 3671-7000
Email: gabinete@saoluizdoparaitinga.sp.gov.br

social para as necessidades de saúde, psicólogo, fisioterapeuta e dentista. Atendimento ao público e o desenvolvimento das ações das vigilâncias epidemiológicas, sanitárias e controle de vetores.

Os encaminhamentos para as especialidades de psiquiatria, psicologia e pediatria atualmente seguem critérios de encaminhamentos, considerando que a regulação da assistência à saúde tem a função primordial de ordenar o acesso às ações e aos serviços de saúde, em especial à alocação prioritária de consultas médicas e procedimentos diagnósticos e terapêuticos aos pacientes com maior risco, necessidade e/ou indicação clínica, oriundos dos diversos serviços de saúde, em tempo oportuno.

Importante destacar que a regulação deve servir de filtro aos encaminhamentos desnecessários, devendo selecionar o acesso dos pacientes às consultas e/ou procedimentos apenas quando eles apresentem indicação clínica para realizá-los. Essa ação de filtro deve provocar a ampliação do cuidado clínico e da resolutividade na Atenção Básica (AB), evitando a exposição dos pacientes a consultas e/ou procedimentos desnecessários (prevenção quaternária). Além disso, otimiza o uso dos recursos em saúde, impede deslocamentos desnecessários e traz maior eficiência e equidade à gestão das listas de espera.

Os protocolos de encaminhamento têm por objetivo responder duas questões principais ao médico regulador e orientar os profissionais que atuam na AB. As duas questões-chaves são:

1. O paciente tem indicação clínica para ser encaminhado ao serviço especializado?
2. Quais são os pacientes com condições clínicas ou motivos de encaminhamento que devem ter prioridade de acesso?

Para responder à primeira pergunta, é fundamental que a gestão e os profissionais, em parceria com a regulação e com os pontos de atenção envolvidos, estabeleçam quais são, dentro de cada especialidade ou de cada motivo de encaminhamento, os pacientes que precisam ser avaliados pelo serviço especializado e aqueles que não têm necessidade de atendimento em outro nível de atenção e podem ser manejados na AB.

O protocolo para atendimento psiquiátrico está descrito na seção dos serviços de saúde mental.

Na **ginecologia** seguimos o protocolo de encaminhamento do Ministério da Saúde, aprovado pela maioria dos profissionais médicos. Algumas condições de saúde mais comuns que necessitam encaminhamento para ginecologia:

- Sangramento uterino; massa anexial, miomatose, anormalidade da estética pélvica, incontinência urinária, dor pélvica crônica – endometriose, climatério, neoplasia de endométrio, neoplasia do colo do útero, amenorreia etc....

PROTOCOLO PARA INSERÇÃO DE DIU DE COBRE

FLUXOGRAMA NO MUNICÍPIO DE SÃO LUÍS DO PARAITINGA

1. SOBRE O MÉTODO CONTRACEPTIVO – DIU DE COBRE

Segundo DIU TCu 380A – FURP (2016), o Dispositivo Intrauterino de Cobre (Não Hormonal) (DIU-Cu) possui haste do “T” de polietileno enrolada com aproximadamente 176 mg



MUNICÍPIO DA ESTÂNCIA TURÍSTICA DE SÃO LUIZ DO PARAITINGA

Praça Dr. Oswaldo Cruz, 03, Centro, CNPJ 46.631.248/0001-51 - Tel/Fax: |12| 3671-7000
Email: gabinete@saoluizdoparaitinga.sp.gov.br

de fio de cobre e cada um de seus braços transversais leva um cilindro de cobre de aproximadamente 68,7 mg.

É indicado como contraceptivo intrauterino para mulheres que não apresentam contraindicações ao método. O efeito anticoncepcional do DIU de cobre é obtido através da liberação contínua de íons de cobre na cavidade uterina, o que aumenta a sua concentração na cavidade, no muco cervical e no fluido tubário, prevenindo a fertilização e reduzindo o número e viabilidade dos espermatozoides que chegam à porção ampular da trompa (onde está o óvulo) e alterando os movimentos dos cílios das trompas (dificultando a movimentação do óvulo em direção ao útero) (DIU TCu 380A FURP, 2016).

Em relação à contraceção, seu índice de falha é de 0,6% a 0,8%, ou seja, menos de uma gestação a cada 100 mulheres por ano, deve-se considerar que este índice poderá sofrer alteração no caso de expulsão ou perfuração (TRUSSELL, 2011). Sua durabilidade é de 10 anos, com recomendação da OMS de 12 anos. Seu acondicionamento deve ser em temperatura ambiente (entre 15°C e 30°C), protegido da umidade e da luz solar direta (DIU TCu 380A FURP, 2016; BRASIL, 2018).

2. CRITÉRIOS DE ELEGIBILIDADE

Em geral, todas as mulheres podem usar o DIU-Cu com eficácia e tranquilidade, sendo sua recomendação em quaisquer circunstâncias, desde que com as orientações adequadas e observações dos critérios não elegíveis.

IMPORTANTE Deve-se considerar com critério de elegibilidade os casos de até 48 horas pós-parto ou com mais de quatro semanas do parto.

CONTRA INDICAÇÕES DO DIU:

- Gravidez ou suspeita de gravidez;
- Infecção pélvica aguda ou subaguda;
- Infecção puerperal nos últimos três meses;
- Após aborto séptico nos três meses anteriores à inserção;
- Sangramento genital de etiologia desconhecida;
- Malignidade uterina conhecida ou suspeita por citologia oncológica;
- Doença inflamatória pélvica atual ou nos últimos três meses;
- Infecções Sexualmente Transmissíveis (ISTs), atual ou nos últimos três meses, incluindo cervicite purulenta;
- Doença trofoblástica gestacional maligna ou benigna;
- Malformação uterina congênita;
- Anomalias da cavidade uterina, congênitas ou adquiridas, incompatíveis com a permanência do DIU contendo cobre;
- Tuberculose pélvica;
- Entre 48 horas a quatro semanas após o parto ou aborto com um DIU previamente inserido que não tenha sido removido;
- Mulher que convive com o Vírus da Imunodeficiência Humana (HIV) e apresentam CD4 < 200;
- Alergia ao cobre (Doença de Wilson);
- Menstruação volumosa e muito dolorosa*;
- Distúrbios de coagulação*.



MUNICÍPIO DA ESTÂNCIA TURÍSTICA DE SÃO LUIZ DO PARAITINGA

Praça Dr. Oswaldo Cruz, 03, Centro, CNPJ 46.631.248/0001-51 - Tel/Fax: |12| 3671-7000
Email: gabinete@saoluizdoparaitinga.sp.gov.br

* Nos casos de menstruação volumosa, muito dolorosa e distúrbios de coagulação não são contraindicações absolutas, mas que devem ser evitadas, pois o DIU-Cu pode aumentar o volume menstrual e a dismenorreia.

Fonte: Adaptado de DIU TCu 380A – FURP, 2016; Brasil, 2018.

3. AVALIAÇÃO PRÉVIA DA PACIENTE E EXAMES NECESSÁRIOS

Todas as pacientes que manifestarem desejo pelo método no município, deverão ser avaliadas pelo Médico ou Enfermeiro Generalista/ Médica da Família ou Ginecologista para avaliação dos critérios de elegibilidade e orientações sobre o método, bem como seus riscos e complicações, efeitos colaterais e seguimento posterior.

Exames necessários antes da inserção:

- Ultrassonografia Transvaginal (prazo < 6 meses) para avaliação de cavidade uterina;
- Citologia oncótica (Preventivo) com prazo de 1 ano;
- Ter realizado exame físico ginecológico para avaliação de colo uterino (vulvovaginites, lesões em colo uterino).

Após a paciente ter sido orientada sobre o método, ter realizado os exames necessários, será encaminhada ao Ginecologista no Posto de Saúde para avaliação dos exames e agendamento da data de inserção.

4. A INSERÇÃO DO DISPOSITIVO

O procedimento deverá ser realizado por profissional capacitado na unidade de saúde de referência (Centro de Saúde no Município de São Luís do Paraitinga).

- A inserção só poderá ser realizada mediante preenchimento e assinatura do Termo de Consentimento Livre Esclarecido (TCLE) pela usuária ou responsável legal, que deverá ser anexado no prontuário da paciente;
- Todo o procedimento deverá ser anotado no prontuário;
- O médico deverá solicitar a presença de uma enfermeira, auxiliar de enfermagem ou técnico de enfermagem para circular a sala;
- Antes da inserção, rever critérios de não elegibilidade;
- Inserir o dispositivo até o 12º dia do ciclo menstrual;
- Fazer um exame pélvico completo para determinar a ausência de condições que contraindicam a inserção do DIU-Cu, além da posição do útero;
- Descartar a gravidez: antes da inserção do DIU-Cu o profissional deverá estar atendo ao descarte de gravidez. No caso de dúvida este deverá solicitar a realização do teste rápido de gravidez (β HCG) urinário disponibilizado na unidade de saúde, persistindo a dúvida solicitar que a mulher aguarde o período menstrual;
- Verificar outras contraindicações.

Materiais necessários:



MUNICÍPIO DA ESTÂNCIA TURÍSTICA DE SÃO LUIZ DO PARAITINGA

Praça Dr. Oswaldo Cruz, 03, Centro, CNPJ 46.631.248/0001-51 - Tel/Fax: |12| 3671-7000
Email: gabinete@saoluizdoparaitinga.sp.gov.br

- Espéculo;
- Pinça Pozzi;
- Histerômetro;
- Antisséptico padronizado pela Comissão de Controle de Infecção (CCI) municipal – Clorexidina Aquosa;
- DIU-Cu;
- Luva de procedimento;
- Luva estéril;
- Gaze estéril;
- Tesoura.

5. ORIENTAÇÕES PÓS – INSERÇÃO DO DIU-Cu

Após a colocação do DIU-Cu a equipe de saúde deverá orientar e prover de alguns cuidados:

- Solicitação de exame de ultrassonografia transvaginal (USTV) para avaliação de posicionamento do DIU;
- Orientação quanto ao reinício da vida sexual em 24 a 48 horas após a inserção do DIU-Cu com uso de preservativo;
- Orientar sobre os sinais de alerta/sinais de infecção e procurar Pronto atendimento em PSGO no HMUT no município de Taubaté se houver alguma emergência;
- Orientação quanto ao uso do preservativo nas relações sexuais como prática segura, sendo este recomendado como uso rotineiro, porém como garantia de contracepção até a realização do USTV;
- Nos casos em que o enfermeiro realizar o exame especular e não visualizar o fio, este deverá comunicar o médico imediatamente que fará solicitação de USTV com prioridade para verificação de posicionamento do dispositivo (durante todo o processo de investigação da ausência do fio a mulher deverá ter garantido um método contraceptivo prescrito e orientação de uso rotineiro do preservativo).

6. ORIENTAÇÕES PARA AS ESFs

Cada equipe realizará a avaliação de acordo com o estabelecido neste protocolo, irá preencher a planilha, segue modelo, após incluir no mínimo 3 mulheres de uma equipe ou 5 mulheres do município, será agendado a data para a inserção.

PLANILHA DE MULHERS ELEGÍVEIS PARA INSERÇÃO DO DIU

Nome	DN	Telefone	Endereço	Preventivo	USG trans	Data da última consulta



MUNICÍPIO DA ESTÂNCIA TURÍSTICA DE SÃO LUIZ DO PARAITINGA

Praça Dr. Oswaldo Cruz, 03, Centro, CNPJ 46.631.248/0001-51 - Tel/Fax: |12| 3671-7000
Email: gabinete@saoluizdoparaitinga.sp.gov.br

Na **pediatria** iniciamos reuniões de matriciamento e construção da linha de cuidado como estratégia “instrumento de gestão e assistência” para definir o itinerário do usuário em uma rede organizada de saúde. A linha de cuidado define ações e serviços desenvolvidos nos diferentes pontos de atenção de uma rede, bem como os fluxos assistenciais dos usuários. E ainda, representa a continuidade assistencial composta por ações de promoção, prevenção, tratamento e reabilitação.

As diretrizes para a linha de cuidado são:

- Identificação e monitoramento das crianças em situação de risco;
- Promoção da vigilância e da análise crítica do óbito infantil e outros eventos sentinela;
- Atenção integral à saúde de crianças e suas famílias em situação de violências;
- Estímulo às famílias para aquisição de atitudes e práticas que possibilitem a vida saudável.

Nesse sentido o compromisso ficou estabelecido como compromisso com a saúde da criança o que segue:

1. Promoção do Nascimento Saudável;
2. Vigilância do Crescimento e Desenvolvimento;
3. Prevenção dos Distúrbios Nutricionais;
4. Atenção às Doenças Prevalentes na Infância.

Atenção as situações de Vulnerabilidade.

A Puericultura como eixo estruturante da Atenção Básica na Saúde da Criança

Principais Estratégias:

- Visita domiciliar ao RN;
- Consultas de puericultura;
- Promoção da Saúde Bucal;
- Grupos Educativos;
- Busca Ativa de faltosos;
- O trabalho dos Agentes Comunitários de Saúde;
- Acolhimento à demanda espontânea;
- Imunização e Vigilância em Saúde.

Considera-se como ideal o seguinte cronograma:

- 01 consulta na 1ª semana de vida
- Consulta mensal até os 6 meses
- Consulta bimestral até o 12º mês
- Consulta trimestral até o 24º mês
- Consulta quadrimestral até os 36 meses



MUNICÍPIO DA ESTÂNCIA TURÍSTICA DE SÃO LUIZ DO PARAITINGA

Praça Dr. Oswaldo Cruz, 03, Centro, CNPJ 46.631.248/0001-51 - Tel/Fax: |12| 3671-7000
Email: gabinete@saoluizdoparaitinga.sp.gov.br

O quadro abaixo apresenta o esquema de consultas recomendado para o seguimento ambulatorial do prematuro de risco:

Primeira consulta	Na primeira semana após a alta
Revisões mensais	Até 6 meses de idade corrigida
Revisões bimestrais	6 a 12 meses de idade corrigida
Revisões trimestrais	13 a 24 meses
Revisões semestrais	2 a 4 anos de idade cronológica
Revisões anuais	Dos 4 anos até a puberdade

GRADE DE CONSULTAS PEDIATRIA			
IDADE	0 a 1 ano	1 a 2 anos	2 a 12 anos
CONSULTA PEDIATRIA	1 mês, 3 meses, 5 meses, 9 meses e 11 meses	1 ano e 3 meses, 1 ano e 9 meses e 2 anos	1/ano
CONSULTA ESF	7 dias, 2 meses, 4 meses, 6 meses, 8 meses, 10 meses e 1 ano	1 ano e 6 meses	1/ano



MUNICÍPIO DA ESTÂNCIA TURÍSTICA DE SÃO LUIZ DO PARAITINGA

Praça Dr. Oswaldo Cruz, 03, Centro, CNPJ 46.631.248/0001-51 - Tel/Fax: |12| 3671-7000
Email: gabinete@saoluizdoparaitinga.sp.gov.br

EQUIPE MULTIPROFISSIONAL NA ATENÇÃO PRIMÁRIA

A eMulti é a sigla para Equipes Multiprofissionais na Atenção Primária à Saúde, uma iniciativa do Ministério da Saúde para fortalecer o cuidado multiprofissional na APS.

A eMulti foi instituída em 2023 pela Portaria GM/MS nº 635, de 22 de maio, e dá continuidade ao trabalho do Núcleo Ampliado de Saúde da Família (NASF).

As equipes eMulti são compostas por profissionais de saúde de diferentes áreas de conhecimento e categorias profissionais, que atuam de forma complementar e integrada às outras equipes da APS.

Considerando os critérios e possibilidades estabelecidos pela referida portaria o município solicitou a habilitação de duas equipes eMulti estratégicas, uma foi habilitada e já implantada em agosto de 2024, de acordo com a Portaria GM/MS nº 4.559 de 03 de julho de 2024. O valor de incentivo financeiro federal de uma equipe é de R\$ 12.000,00 reais mensais. E para 2025, de acordo com as notas técnicas do Ministério da Saúde, a eMulti passará a receber por produção podendo receber teto de mais R\$ 3.000,00 reais mensais. **As produções são para atendimento individual, em grupo e compartilhado.**

Profissionais por equipes

eMulti Catuçaba/habilitada

- Psicólogo
- Psiquiatra
- Assistente Social
- Terapeuta ocupacional
- Fisioterapeuta

eMulti Oswaldo Cruz I/ Aguardando habilitação

- Psicólogo
- Pediatra
- Farmacêutico
- Fisioterapeuta

PROGRAMA SAÚDE NA ESCOLA

O Programa Saúde na Escola (PSE), política intersetorial da Saúde e da Educação, foi instituído em 2007 pelo Decreto Presidencial nº 6.286, de 5 de dezembro de 2007. As políticas de saúde e educação voltadas às crianças, adolescentes, jovens e adultos da educação pública brasileira se unem para promover saúde e educação integral. A intersetorialidade das redes públicas de saúde e de educação e das demais redes sociais para o desenvolvimento das ações do PSE implica mais do que ofertas de serviços num



MUNICÍPIO DA ESTÂNCIA TURÍSTICA DE SÃO LUIZ DO PARAITINGA

Praça Dr. Oswaldo Cruz, 03, Centro, CNPJ 46.631.248/0001-51 - Tel/Fax: |12| 3671-7000
Email: gabinete@saoluizdoparaitinga.sp.gov.br

mesmo território, pois deve propiciar a sustentabilidade das ações a partir da conformação de redes de corresponsabilidade. A articulação entre Escola e Atenção Primária à Saúde é a base do Programa Saúde na Escola.

Nesse contexto, o PSE é uma estratégia de integração da saúde e educação para o desenvolvimento da cidadania e da qualificação das políticas públicas brasileiras e tem como objetivo contribuir para a formação integral dos estudantes por meio de ações de promoção, de prevenção e de atenção à saúde, com vistas ao enfrentamento das vulnerabilidades que comprometem o pleno desenvolvimento de crianças e de jovens da rede pública municipal de ensino. Ou seja, avaliar a saúde das crianças e adolescentes e possibilitar que aqueles que apresentam alguma alteração possam ter atendimento garantido em sua UBS/ESF e acompanhamento compartilhado, quando necessário.

Os momentos de avaliação precisam ser oportunamente planejados e agendados de forma articulada entre escola e equipe de Saúde. No município, os alunos foram avaliados nas seguintes ações:

As ações do PSE, em todas as dimensões, devem estar inseridas na proposta pedagógica da escola, levando-se em consideração o respeito à competência político – executiva dos estados e municípios, à diversidade sociocultural das diferentes regiões do País e à autonomia dos educadores e das equipes pedagógicas. Consiste nas seguintes ações:

1. Saúde Ambiental;
2. Promoção da atividade física;
3. Alimentação saudável e prevenção da obesidade;
4. Promoção da cultura de paz e direitos humanos;
5. Prevenção das violências e dos acidentes;
6. Prevenção de doenças negligenciadas;
7. Verificação da situação vacinal;
8. Saúde sexual e reprodutiva e prevenção do HIV/IST;
9. Prevenção ao uso de álcool, tabaco, e outras drogas;
10. Saúde bucal;
11. Saúde auditiva;
12. Saúde ocular;
13. Prevenção à Covid-19 nas escolas; e
14. Promoção da Saúde Mental.

Considerando os critérios do PSE o município realizou a adesão no eGestor ao ciclo 2023/2024, o próprio sistema elege as escolas na definição de prioritárias e não prioritárias. Em 2023 uma nova Portaria GM/MS nº 1.004, de 21 de julho de 2023 dispõe



MUNICÍPIO DA ESTÂNCIA TURÍSTICA DE SÃO LUIZ DO PARAITINGA

Praça Dr. Oswaldo Cruz, 03, Centro, CNPJ 46.631.248/0001-51 - Tel/Fax: |12| 3671-7000
Email: gabinete@saoluizdoparaitinga.sp.gov.br

da habilitação dos municípios para o novo critério de disponibilidade de recurso e também uma nova pactuação no termo de compromisso entre saúde e educação.

Em 2024 o município realiza 100 % das escolas consideradas prioritárias e até a presente data recebeu recurso específico da saúde bucal nas atividades do PSE. A Diretoria Municipal de Saúde realizou contato com a articuladora da Atenção Básica do Departamento Regional de Saúde – DRS XVII da SES, de referência para o município, solicitando apoio para a clareza ao recebimento do recurso referente as ações desenvolvidas em 2024, uma vez que há a possibilidade de estar divergente o resultado com o que foi praticado. A articuladora da Atenção Básica, até a presente data está buscando a informações junto a SES e MS. Com isso, fica a sinalização para a nova gestão, se achar necessário, entende e esclarecer os devido resultado e recebimento do recurso. Segue produção dos profissionais de saúde nas escolas:

Todas Escolas a selecionar		
SÃO LUIS DO PARAITINGA – SP		
INEP	ESCOLAS	GRUPO
35037874	IGNACIO GIOIA MONSEHOR	NÃO PRIORITÁRIA
35057101	JOAO BATISTA CARDOSO EMEI	PRIORITÁRIA
35245471	DOMINGUES DE CASTRO EMEF	NÃO PRIORITÁRIA
35245483	MARIA VITORIA DE CAMPOS AZEVEDO PROFA EMEIEF	PRIORITÁRIA
35282765	WALDEMAR RODRIGUES PROF EMEF	NÃO PRIORITÁRIA
35664030	JOAO GONCALVES DOS SANTOS EMEF	PRIORITÁRIA
35664121	CASSIANA DOS SANTOS MOREIRA EMEIEF	PRIORITÁRIA
35664133	JOAQUIM RIBEIRO DE ALMEIDA EMEF	PRIORITÁRIA
35664194	JOAO PEREIRA LOPES EMEIEF	PRIORITÁRIA

Em tempo a atual Diretora de Departamento de Gestão das Unidades de Saúde encaminhou em 18/12/2024 e-mail para o Ministério da Saúde solicitando esclarecimento das divergências encontradas.

Quarta, Dezembro 18, 2024 05:10 EST



saude saude@saoluizdoparaitinga.sp.gov.br

Para

pse@saude.gov.br

Bom dia, meu nome é Valéria sou da Diretoria de Saúde de São Luiz do Paraitinga, estou entrando em contato pois estou com alguma duvidas em relação ao PSE desse ano, nos anos anteriores conseguia acompanhar o pagamento pelo Fundo esse ano não apareceu nada como pagamento do PSE, foi me dito que veio junto ao pagamento da Saúde Bucal mas não tem nada discriminando isso, outra coisa na Portaria GM_MS Nº 5.608, DE 12 DE NOVEMBRO DE 2024 - Portaria GM_MS Nº 5.608, DE 12 DE NOVEMBRO DE 2024, diz que meu município não cumpriu a meta das escolas prioritárias, mas foi feito sim, e lançado no sistema, tem como rever isso?

Fico no aguardo do retorno, atentiosamente.



MUNICÍPIO DA ESTÂNCIA TURÍSTICA DE SÃO LUIZ DO PARAITINGA

Praça Dr. Oswaldo Cruz, 03, Centro, CNPJ 46.631.248/0001-51 - Tel/Fax: |12| 3671-7000
Email: gabinete@saoluizdoparaitinga.sp.gov.br

NÚCLEO DE ESF OSWALDO CRUZ

DRONEL DOMINGUES DE CASTRO, 454 FRENTE CENTRO SÃO LUIZ DO PARAITINGA-SP CEP: 12140000 CNPJ: 46631248000151 Fone: TEL: (12) 367

Relação de Atividades Coletivas Realizadas

Lancto.	Data	Horário	Local	Profissional Responsável	Qtde.
120	10/01/2024	13:00:00 14:30:00	PSF-OSWALDO-CRUZ	LIDIA-AMELIA-DOS-SANTOS-FARIA	7
127	27/03/2024	09:00:00 11:00:00	CASINHAS-BRANCAS	LIDIA-AMELIA-DOS-SANTOS-FARIA	24
126	15/04/2024	09:00:00 11:00:00	ESPAÇO-TERAPEUTICO	LIDIA-AMELIA-DOS-SANTOS-FARIA	26
128	24/04/2024	09:00:00 11:00:00	CAMPING-VARZEA-DOS-PASSARINHOS	LIDIA-AMELIA-DOS-SANTOS-FARIA	25
129	29/05/2024	09:00:00 11:00:00	SANTA-TEREZINHA	LIDIA-AMELIA-DOS-SANTOS-FARIA	18
130	27/06/2024	13:30:00 15:00:00	ESCOLA MONSENHOR IGNACIO GIOIA	LIDIA AMELIA DOS SANTOS FARIA	16
131	28/08/2024	09:00:00 11:00:00	CASINHAS-BRANCAS	LIDIA-AMELIA-DOS-SANTOS-FARIA	40
132	04/09/2024	09:00:00 11:00:00	BAIRRO SANTA-TEREZINHA	LIDIA-AMELIA-DOS-SANTOS-FARIA	30
133	05/09/2024	07:00:00 09:00:00	DOMINGUES DE CASTRO EMEF	LIDIA AMELIA DOS SANTOS FARIA	15
134	05/09/2024	09:00:00 10:30:00	DOMINGUES DE CASTRO EMEF	LIDIA AMELIA DOS SANTOS FARIA	15
135	05/09/2024	12:30:00 13:30:00	DOMINGUES DE CASTRO EMEF	LIDIA AMELIA DOS SANTOS FARIA	17
136	05/09/2024	13:30:00 14:30:00	DOMINGUES DE CASTRO EMEF	LIDIA AMELIA DOS SANTOS FARIA	14
143	03/10/2024	13:00:00 14:30:00	WALDEMAR RODRIGUES PROF EMEF	LIDIA AMELIA DOS SANTOS FARIA	23
144	03/10/2024	07:50:00 09:30:00	WALDEMAR RODRIGUES PROF EMEF	LIDIA AMELIA DOS SANTOS FARIA	23
145	03/10/2024	08:50:00 09:30:00	WALDEMAR RODRIGUES PROF EMEF	LIDIA AMELIA DOS SANTOS FARIA	24
146	03/10/2024	13:00:00 15:00:00	JOAO BATISTA CARDOSO EMEI	LIDIA AMELIA DOS SANTOS FARIA	13
150	03/10/2024	07:20:00 09:30:00	JOAO BATISTA CARDOSO EMEI	LIDIA AMELIA DOS SANTOS FARIA	18
151	03/10/2024	09:00:00 11:00:00	JOAO BATISTA CARDOSO EMEI	LIDIA AMELIA DOS SANTOS FARIA	11
152	03/10/2024	07:00:00 10:00:00	JOAO BATISTA CARDOSO EMEI	LIDIA AMELIA DOS SANTOS FARIA	16

Lançamentos: 19



MUNICÍPIO DA ESTÂNCIA TURÍSTICA DE SÃO LUIZ DO PARAITINGA

Praça Dr. Oswaldo Cruz, 03, Centro, CNPJ 46.631.248/0001-51 - Tel/Fax: |12| 3671-7000
Email: gabinete@saoluizdoparaitinga.sp.gov.br

NÚCLEO DE ESF OSWALDO CRUZ

DRONEL DOMINGUES DE CASTRO, 454 FRENTE CENTRO SÃO LUIZ DO PARAITINGA-SP CEP: 12140000 CNPJ: 46631248000151 Fone: TEL: (12) 367

Relação de Atividades Coletivas Realizadas

Lancto.	Data	Horário	Local	Profissional Responsável	Qtde.
138	05/09/2024	12:30:00 14:30:00	DOMINGUES DE CASTRO EMEF	JADE ISABELE DOS SANTOS	11
140	05/09/2024	07:30:00 11:20:00	DOMINGUES DE CASTRO EMEF	JADE ISABELE DOS SANTOS	15
141	05/09/2024	12:40:00 14:40:00	DOMINGUES DE CASTRO EMEF	JADE ISABELE DOS SANTOS	15
147	01/10/2024	08:00:00 09:00:00	WALDEMAR RODRIGUES PROF EMEF	JADE ISABELE DOS SANTOS	23
148	01/10/2024	09:00:00 09:30:00	WALDEMAR RODRIGUES PROF EMEF	JADE ISABELE DOS SANTOS	27
149	01/10/2024	13:10:00 14:30:00	WALDEMAR RODRIGUES PROF EMEF	JADE ISABELE DOS SANTOS	17

Lançamentos: 6



MUNICÍPIO DA ESTÂNCIA TURÍSTICA DE SÃO LUIZ DO PARAITINGA

Praça Dr. Oswaldo Cruz, 03, Centro, CNPJ 46.631.248/0001-51 - Tel/Fax: |12| 3671-7000

Email: gabinete@saoluizdoparaitinga.sp.gov.br

NÚCLEO DE ESF OSWALDO CRUZ

DRONEL DOMINGUES DE CASTRO, 454 FRENTE CENTRO SÃO LUIZ DO PARAITINGA-SP CEP: 12140000 CNPJ: 46631248000151 Fone: TEL: (12) 367

Relação de Atividades Coletivas Realizadas

Lancto.	Data	Horário	Local	Profissional Responsável	Qtde.	
154	01/10/2024	07:30:00	12:00:00	DOMINGUES DE CASTRO EMEF	FABRICIO COELHO NAKANISHI	37
155	01/10/2024	07:30:00	12:00:00	DOMINGUES DE CASTRO EMEF	FABRICIO COELHO NAKANISHI	36
156	01/10/2024	13:00:00	16:00:00	DOMINGUES DE CASTRO EMEF	FABRICIO COELHO NAKANISHI	10
158	02/10/2024	07:30:00	12:00:00	DOMINGUES DE CASTRO EMEF	FABRICIO COELHO NAKANISHI	27
159	02/10/2024	07:30:00	12:00:00	DOMINGUES DE CASTRO EMEF	FABRICIO COELHO NAKANISHI	27
160	02/10/2024	13:00:00	16:00:00	DOMINGUES DE CASTRO EMEF	FABRICIO COELHO NAKANISHI	17
161	02/10/2024	13:00:00	16:00:00	DOMINGUES DE CASTRO EMEF	FABRICIO COELHO NAKANISHI	17
162	08/10/2024	07:30:00	12:00:00	DOMINGUES DE CASTRO EMEF	FABRICIO COELHO NAKANISHI	31
163	08/10/2024	07:30:00	12:00:00	DOMINGUES DE CASTRO EMEF	FABRICIO COELHO NAKANISHI	30
164	08/10/2024	13:00:00	16:00:00	DOMINGUES DE CASTRO EMEF	FABRICIO COELHO NAKANISHI	11
165	08/10/2024	13:00:00	16:00:00	DOMINGUES DE CASTRO EMEF	FABRICIO COELHO NAKANISHI	11
166	09/10/2024	07:30:00	12:00:00	DOMINGUES DE CASTRO EMEF	FABRICIO COELHO NAKANISHI	30
167	09/10/2024	07:30:00	12:00:00	DOMINGUES DE CASTRO EMEF	FABRICIO COELHO NAKANISHI	29
168	09/10/2024	13:00:00	16:00:00	DOMINGUES DE CASTRO EMEF	FABRICIO COELHO NAKANISHI	20
169	09/10/2024	13:03:00	16:00:00	DOMINGUES DE CASTRO EMEF	FABRICIO COELHO NAKANISHI	20
157	14/10/2024	13:00:00	16:00:00	DOMINGUES DE CASTRO	FABRICIO COELHO NAKANISHI	11
170	22/10/2024	07:30:00	12:00:00	JOAO BATISTA CARDOSO EMEI	FABRICIO COELHO NAKANISHI	36
171	22/10/2024	13:00:00	16:30:00	JOAO BATISTA CARDOSO EMEI	FABRICIO COELHO NAKANISHI	20
176	22/10/2024	07:30:00	12:00:00	JOAO BATISTA CARDOSO	FABRICIO COELHO NAKANISHI	36
177	22/10/2024	13:00:00	16:30:00	JOAO BATISTA CARDOSO	FABRICIO COELHO NAKANISHI	20
172	23/10/2024	09:00:00	12:00:00	JOAO BATISTA CARDOSO	FABRICIO COELHO NAKANISHI	35
173	23/10/2024	09:00:00	12:00:00	JOAO BATISTA CARDOSO	FABRICIO COELHO NAKANISHI	36
174	23/10/2024	13:00:00	16:00:00	JOAO BATISTA CARDOSO	FABRICIO COELHO NAKANISHI	27
175	23/10/2024	13:00:00	14:00:00	JOAO BATISTA CARDOSO	FABRICIO COELHO NAKANISHI	27

Lançamentos: 24



MUNICÍPIO DA ESTÂNCIA TURÍSTICA DE SÃO LUIZ DO PARAITINGA

Praça Dr. Oswaldo Cruz, 03, Centro, CNPJ 46.631.248/0001-51 - Tel/Fax: |12| 3671-7000
Email: gabinete@saoluizdoparaitinga.sp.gov.br

NÚCLEO DE ESF DO BAIRRO SÃO SEBASTIÃO

STRADA VICENTE RODRIGUES SALES, 0 ZONA RURAL SÃO SEBASTIÃO SÃO LUIZ DO PARAITINGA-SP CEP: 12140000 CNPJ: 46631248000151 For

Relação de Atividades Coletivas Realizadas

Lancto.	Data	Horário	Local	Profissional Responsável	Qtde.
4	26/04/2024	10:40:00 11:40:00	EMEIEF JOÃO GONÇALVES DOS SANTOS	MARIE HATAKEYAMA MIRANDA DA MATTA	21
5	03/05/2024	10:45:00 11:45:00	EMEIEF JOÃO GONÇALVES DOS SANTOS	MARIE HATAKEYAMA MIRANDA DA MATTA	9

Lançamentos: 2



MUNICÍPIO DA ESTÂNCIA TURÍSTICA DE SÃO LUIZ DO PARAITINGA

Praça Dr. Oswaldo Cruz, 03, Centro, CNPJ 46.631.248/0001-51 - Tel/Fax: |12| 3671-7000
Email: gabinete@saoluizdoparaitinga.sp.gov.br

NÚCLEO DE ESF CATUÇABA

JORDÃO MONTEIRO, 0 DISTRITO DE CATUÇABA CATUÇABA SÃO LUIZ DO PARAITINGA-SP CEP: 12140000 CNPJ: 46631248000151 Fone: TEL: (12)

Relação de Atividades Coletivas Realizadas

Lancto.	Data	Horário	Local	Profissional Responsável	Qtde.
166	18/09/2024	09:00:00 15:00:00	EMEIEF PROFESSORA MARIA VITORIA DE C	JAQUELINE CHISTE	125
210	05/12/2024	09:30:00 12:30:00	JOAO PEREIRA LOPES	JAQUELINE CHISTE	125

Lançamentos: 2



MUNICÍPIO DA ESTÂNCIA TURÍSTICA DE SÃO LUIZ DO PARAITINGA

Praça Dr. Oswaldo Cruz, 03, Centro, CNPJ 46.631.248/0001-51 - Tel/Fax: |12| 3671-7000
Email: gabinete@saoluizdoparaitinga.sp.gov.br

NÚCLEO DE ESF CATUÇABA

JORDÃO MONTEIRO, 0 DISTRITO DE CATUÇABA CATUÇABA SÃO LUIZ DO PARAITINGA-SP CEP: 12140000 CNPJ: 46631248000151 Fone: TEL: (12)

Relação de Atividades Coletivas Realizadas

Lancto.	Data	Horário	Local	Profissional Responsável	Qtde.
73	11/04/2024		NÚCLEO DE ESF CATUÇABA	FERNANDO PACIFICO DA SILVA	10
164	14/08/2024	09:00:00 12:00:00	EMEIEF JOÃO PEREIRA LOPES	FERNANDO PACIFICO DA SILVA	21
165	15/08/2024	09:00:00 12:00:00	EMEIEF PROF MARIA VITORIA DE CAMPOS	FERNANDO PACIFICO DA SILVA	26
178	09/10/2024	14:00:00 15:00:00	EMEIEF PROFA MARIA VITORIA DE CAMPOS	FERNANDO PACIFICO DA SILVA	6
179	10/10/2024	14:00:00 15:00:00	EMEIEF JOÃO PEREIRA LOPES	FERNANDO PACIFICO DA SILVA	11

Lançamentos: 5



MUNICÍPIO DA ESTÂNCIA TURÍSTICA DE SÃO LUIZ DO PARAITINGA

Praça Dr. Oswaldo Cruz, 03, Centro, CNPJ 46.631.248/0001-51 - Tel/Fax: |12| 3671-7000
Email: gabinete@saoluizdoparaitinga.sp.gov.br

NÚCLEO DE ESF DO BAIRRO SÃO SEBASTIÃO

STRADA VICENTE RODRIGUES SALES, 0 ZONA RURAL SÃO SEBASTIÃO SÃO LUIZ DO PARAITINGA-SP CEP: 12140000 CNPJ: 46631248000151 For

Relação de Atividades Coletivas Realizadas

Lancto.	Data	Horário	Local	Profissional Responsável	Qtde.	
3	08/01/2024	10:35:00	11:00:00	2065312	ANA CRISTINA MORAIS SILVEIRA	6
6	22/07/2024	08:30:00	12:00:00	PSF SAO SEBASTIAO	ANA CRISTINA MORAIS SILVEIRA	11
7	01/08/2024			PSF SAO SEBASTIAO	ANA CRISTINA MORAIS SILVEIRA	7
21	26/08/2024	09:30:00	11:30:00	JOAO GONÇALVES DOS SANTOS	ANA CRISTINA MORAIS SILVEIRA	13
22	28/08/2024	09:00:00	11:00:00	JOAQUIM RIBEIRO DE ALMEIDA	ANA CRISTINA MORAIS SILVEIRA	2
23	28/08/2024	09:00:00	11:00:00	JOAQUIM RIBEIRO DE ALMEIDA	ANA CRISTINA MORAIS SILVEIRA	23
26	05/09/2024	13:00:00	14:30:00	EMEIEF CASSIANA DOS SANTOS MOREIRA	ANA CRISTINA MORAIS SILVEIRA	24
25	06/09/2024	09:00:00	11:00:00	JOAO GONÇALVES	ANA CRISTINA MORAIS SILVEIRA	21
8	10/09/2024	09:00:00	11:30:00	EMEIEF JOAOGONÇALVES	ANA CRISTINA MORAIS SILVEIRA	16
24	27/09/2024	09:00:00	11:00:00	CASSIANA DOS SANTO PEREIRA EMEIEF	ANA CRISTINA MORAIS SILVEIRA	21

Lançamentos: 10



MUNICÍPIO DA ESTÂNCIA TURÍSTICA DE SÃO LUIZ DO PARAITINGA

Praça Dr. Oswaldo Cruz, 03, Centro, CNPJ 46.631.248/0001-51 - Tel/Fax: |12| 3671-7000
Email: gabinete@saoluizdoparaitinga.sp.gov.br

PREVINE BRASIL

O Previne Brasil foi instituído em 2019 com o objetivo de aumentar o acesso da população aos serviços de APS e fortalecer o vínculo entre a população e a equipe. O programa utiliza um modelo de financiamento que distribui as transferências para os municípios com base em três critérios: capitação ponderada, pagamento por desempenho e incentivo para ações estratégicas.

Para consultas do desempenho das equipes e conseqüentemente o resultado do recurso, acessar o sistema eGestor. Até o primeiro quadrimestre de 2024 o município recebeu 89,50% do total do recurso recebido com o modelo de financiamento anterior, considerando os critérios no referido período.

O programa foi revogado por meio da Portaria 3.493/2024, que institui a nova metodologia de cofinanciamento federal do Piso da Atenção Primária a Saúde no âmbito do Sistema Único de Saúde e para os demais quadrimestres de 2024 será considerado o teto máximo do município referente ao cadastro e desempenho das equipes. Para 2025 passa a vigorar a nova metodologia, os profissionais das equipes de Saúde da Família estão cientes da nova metodologia e da necessidade de permanecer e melhorar as ações do processo de trabalho para o alcance máximo das notas.

Segue a evolução dos indicadores com destaques para os atendimentos do exame do citopatológico e aos pacientes hipertensos e diabéticos:

São Luís Indicadores								
Colunas1	Colunas2	Colunas3	Colunas4	Colunas5	Colunas6	Colunas7	Colunas8	Colunas9
IND = META	1º Q. 2022	2º Q. 2022	3º Q. 2022	1º Q. 2023	2º Q. 2023	3º Q. 2023	1º Q. 2024	2º Q. 2024
PN (6 cons) - 45%	52%	46%	52%	42%	40%	47%	60%	59%
PN SIF+HIV - 60%	52%	74%	76%	69%	74%	63%	75%	82%
GEST (SB) - 60%	26%	31%	21%	28%	54%	57%	65%	32%
COB CITO - 40%	20%	22%	30%	32%	36%	40%	41%	44%
COB VAC - 95%	89%	70%	86%	86%	79%	77%	97%	89%
HAS CONS+PA - 50%	27%	34%	36%	39%	47%	30%	30%	43%
DM CONS +HG - 50%	24%	29%	29%	30%	37%	23%	25%	37%

Ainda sobre os indicadores para fins de repasse de recurso financeiro, o acompanhamento dos desdobramentos do pré – natal é necessário conforme Portaria GM/MS nº 5.340 de 05 de setembro de 2024 institui o financiamento da Rede Alyne. Em outubro a Diretoria de Gestão das Unidades de Saúde recebeu as orientações sobre a referida portaria e em 16/12/2024 após verificar os indicadores realizou orientação por



MUNICÍPIO DA ESTÂNCIA TURÍSTICA DE SÃO LUÍS DO PARAITINGA

Praça Dr. Oswaldo Cruz, 03, Centro, CNPJ 46.631.248/0001-51 - Tel/Fax: |12| 3671-7000
Email: gabinete@saoluizdoparaitinga.sp.gov.br

escrito aos profissionais médicos e enfermeiros. Os resultados remetem ao especial cuidado aos lançamentos no sistema para o devido faturamento.

Competência: OUT/2024, SET/2024, AGO/2024, JUL/2024, JUN/2024, MAI/2024, ABR/2024, MAR/2024, FEV/2024, JAN/2024.
Município: SÃO LUÍS DO PARAITINGA.
Indicador: Gestantes com o primeiro atendimento de pré-natal.
Nível: Município.

Mostrar registros por página Relatório de Pré-Natal na AB Procurar:

Competência	Uf	Ibge	Município	Total Gestantes
202401	SP	355000	SÃO LUÍS DO PARAITINGA	7
202402	SP	355000	SÃO LUÍS DO PARAITINGA	3
202403	SP	355000	SÃO LUÍS DO PARAITINGA	11
202404	SP	355000	SÃO LUÍS DO PARAITINGA	12
202405	SP	355000	SÃO LUÍS DO PARAITINGA	5
202406	SP	355000	SÃO LUÍS DO PARAITINGA	4
202407	SP	355000	SÃO LUÍS DO PARAITINGA	13
202408	SP	355000	SÃO LUÍS DO PARAITINGA	10
202409	SP	355000	SÃO LUÍS DO PARAITINGA	12
202410	SP	355000	SÃO LUÍS DO PARAITINGA	11

Competência: OUT/2024, SET/2024, AGO/2024, JUL/2024, JUN/2024, MAI/2024, ABR/2024, MAR/2024, FEV/2024, JAN/2024.
Município: SÃO LUÍS DO PARAITINGA.
Indicador: Número de gestantes com exames avaliados até a 20ª semana.
Nível: Município.

Mostrar registros por página Relatório de Pré-Natal na AB Procurar:

Competência	Uf	Ibge	Município	Exames até 20sem
202401	SP	355000	SÃO LUÍS DO PARAITINGA	4
202402	SP	355000	SÃO LUÍS DO PARAITINGA	2
202403	SP	355000	SÃO LUÍS DO PARAITINGA	5
202404	SP	355000	SÃO LUÍS DO PARAITINGA	2
202405	SP	355000	SÃO LUÍS DO PARAITINGA	1
202406	SP	355000	SÃO LUÍS DO PARAITINGA	3
202407	SP	355000	SÃO LUÍS DO PARAITINGA	6
202408	SP	355000	SÃO LUÍS DO PARAITINGA	3
202409	SP	355000	SÃO LUÍS DO PARAITINGA	3
202410	SP	355000	SÃO LUÍS DO PARAITINGA	0



MUNICÍPIO DA ESTÂNCIA TURÍSTICA DE SÃO LUIZ DO PARAITINGA

Praça Dr. Oswaldo Cruz, 03, Centro, CNPJ 46.631.248/0001-51 - Tel/Fax: |12| 3671-7000
Email: gabinete@saoluizdoparaitinga.sp.gov.br

PROJETO DE SAÚDE BUCAL

ODONTOLOGIA CLÍNICA

São Luiz do Paraitinga/SP

2022/2023/2024

Utilidade Pública Municipal – Lei 2.125/2001 CNPJ – 03.571.154/0001-21
OSCIP – (Processo MJ -08071.006199/2006-51)

INSTITUTO FAUCHARD

Dados Institucionais Utilidade Pública Municipal – Lei 2.125/2001 CNPJ –
03.571.154/0001 21OSCIP – (Processo MJ – 08071.006199/2006-51).

Sede: Rua Oswaldo Cruz, 49 – Centro – São Luiz do Paraitinga/SP

CEP 12.140-970

Fone/Fax: (11) 7279.1289 / 8346.8916

Site: www.fauchard.org.br

Email: diretoria@fauchard.org.br

Responsável Legal: Prof. Dr. José Carlos Pettorossi Imparato

MISSÃO

Oferecer suporte técnico-científico em projetos socialmente responsáveis, na área da Saúde e Meio Ambiente, aplicando ações educativas e sócios ambientais, junto ao setor Público, Privado e Acadêmico, no Brasil e Exterior.

HISTÓRICO

Após acúmulo de experiências acadêmicas e científicas o Instituto Fauchard, desde sua fundação (em 28 de dezembro de 1999 – Descalvado – SP), vem contribuindo com a extensão de conhecimentos para aplicação na área da saúde bucal coletiva, especialmente para crianças e gestantes.

Em 2000, foi celebrada a parceria com o Instituto C&A, que ofereceu recursos para desenvolvimento e aprimoramento de programas, além da doação de trailers odontológicos que foram direcionados para Programas em Aldeias Indígenas (Krucutus e Morro da Saudade – São Paulo – SP), Missões Odontológicas – Vila dos Barnabés – Jujutiba, Associação Evangélica Beneficente e em São Luiz do Paraitinga. Os projetos foram desenvolvidos em parceria com Universidades, Prefeituras, Centros de Referência e Entidades Cívicas.

No Centro de Atendimento Odontológico e nas ações coletivas da equipe, demos continuidade e aprimoramos o trabalho desenvolvido pelo Instituto C&A junto ao Serviço



MUNICÍPIO DA ESTÂNCIA TURÍSTICA DE SÃO LUIZ DO PARAITINGA

Praça Dr. Oswaldo Cruz, 03, Centro, CNPJ 46.631.248/0001-51 - Tel/Fax: |12| 3671-7000
Email: gabinete@saoluizdoparaitinga.sp.gov.br

Social Bom Jesus do Piraporinha – SP (atual Espaço Criança Esperança – Jardim Ângela – SP).

Em dezembro de 2000 inauguramos o CAOMI – Centro de Atendimento Materno Infantil no HMLMB – Hospital e Maternidade Leonor Mendes de Barros – SP que realiza 9.000 partos/ano, reconhecido pela UNICEF e OMS como centro de referência para gestantes de alto risco.

O CAOMI-HMLMB entre 2000 e 2002 foi mantido pelo Instituto C&A, entre 2002 e 2003 com recursos do MS- DST/AIDS-UNESCO e a partir de 2004 através da parceria com Programa Crescer da Pepsico. Esta última parceria possibilitou a inclusão da Nutrição ao nosso programa, e também ampliou nossas dependências e especialidades em parceria com o HMLMB – Secretaria da Saúde do Estado de São Paulo.

A parceria entre o Instituto Fauchard e a Fundação Zerbini (Qualis II) para desenvolvimento assistencial e aprimoramento técnico em Saúde Bucal Coletiva, foi aplicada entre 2001 e 2003 em três Unidades de Saúde Familiar (USF's), com a participação de 8 Cirurgiões-Dentistas visando integração entre Universidade, Terceiro Setor e Poder Público.

PARCEIROS HISTÓRICOS

- Pepsico – ESPM Social -FOUSP -SDI - CRW Corantes – ACDC
- APCD – UNICASTELO – UNIARARAS – SLMandic – Condor - Nordic Biotech
- FUNASA – Instituto C&A – Morelli- Fundação Zerbini - UNICEF – SSBJP
- Associação Evangélica Beneficente - Missões odontológicas-Tertio Millenium
- Coordenação Nacional DST/AIDS – Ministério da Saúde e UNESCO- Editora Maio
- Hospital e Maternidade de São Luiz do Paraitinga – SP – Espaço Criança Esperança
- Hospital Materno-Infantil de Brasília – DF- Banco de Dentes Humanos – FOUSP

PRÊMIOS

- Selo Organização Parceira – CVSP 10 anos (Centro de Voluntariado de São Paulo)
- 2º lugar – Prêmio Amigas do Parto (Categoria Maternidade)

PROJETO CLÍNICA DE BEBÊS & GESTANTES



MUNICÍPIO DA ESTÂNCIA TURÍSTICA DE SÃO LUIZ DO PARAITINGA

Praça Dr. Oswaldo Cruz, 03, Centro, CNPJ 46.631.248/0001-51 - Tel/Fax: |12| 3671-7000
Email: gabinete@saoluizdoparaitinga.sp.gov.br

A Odontopediatria é a especialidade pela qual a criança tem o primeiro contato com o dentista. A odontopediatra deve, portanto, empenhar-se na prevenção, educação e motivação para obtenção da saúde bucal do seu “pequeno” paciente.

A atuação inicia-se com a gestante, orientando-a quanto aos cuidados com a sua saúde bucal e a do bebê que está para chegar. Depois, deve prosseguir com o acompanhamento do bebê, desde o aparecimento dos primeiros dentes, continuando por toda a infância, até a adolescência, fazendo com que esse paciente chegue à vida adulta com um sorriso saudável, sem medo do tratamento odontológico.

A odontopediatra possui conhecimentos sobre as diversas fases do crescimento e desenvolvimento da criança, atuando em cada uma delas, sempre respeitando a individualidade e peculiaridades de cada paciente.

Os hábitos relacionados à saúde, quando estabelecidos na infância, são mantidos por toda a vida, por isso, quanto mais cedo o contato com o dentista, mais positiva será sua imagem, favorecendo a implantação das práticas odontológicas de forma rotineira, sem criar fobias na criança.

O cirurgião-dentista especialista no atendimento infantil atua na prevenção e tratamento da cárie dentária, doença periodontal (problemas de gengiva), hábitos bucais (uso prolongado de mamadeira e chupeta, sucção de dedo, respiração bucal, problemas na fala, entre outros), alterações oclusais (de mordida), dieta e higiene oral do paciente. A abordagem da criança é feita interagindo-se com outras especialidades relacionadas: ortodontia/ortopedia funcional dos maxilares, pediatria, otorrinolaringologista, fonoaudiologia, psicologia, nutrição, obtendo-se assim uma visão completa do paciente.

O sucesso do tratamento depende de uma boa comunicação do odontopediatra com a criança e com o núcleo familiar, pois um vínculo de confiança mútua deve existir para que os ensinamentos do consultório sejam vividos no seu dia-a-dia, podendo assim, crescer saudável e feliz.

Atualmente temos em nosso cadastro de pacientes 346 pacientes, entre gestantes/puérperas, bebês e crianças que participam do projeto.

C.D. Ana Paula Carvalho – especialista, mestre e doutora em Odontopediatria

C.D. Júlia M da Costa – especializanda em Odontopediatria

C.D. Letícia M Pereira – mestre e doutoranda em Odontopediatria

C.D. Marília GC Momesso – especialista, mestre e doutoranda em Odontopediatria

PARCERIAS PARA O PROJETO

- Rotary – São Luiz do Paraitinga
- Turma do Bem
- Itaú Social
- Nova DFL – Produtos Odontológicos
- FGM Produtos Odontológicos

www.saoluizdoparaitinga.sp.gov.br



MUNICÍPIO DA ESTÂNCIA TURÍSTICA DE SÃO LUIZ DO PARAITINGA

Praça Dr. Oswaldo Cruz, 03, Centro, CNPJ 46.631.248/0001-51 - Tel/Fax: |12| 3671-7000
Email: gabinete@saoluizdoparaitinga.sp.gov.br

- Angelus Odontologia
- SDI – Produtos Odontológicos

APOIO

Associação Brasileira de Odontopediatria

LOCAL

As equipes serão distribuídas para atendimento Em São Luiz do Paraitinga nos seguintes locais:

- Centro de Atendimento Odontológico (2 consultórios) – Instituto Fauchard & Turma do Bem
- Zona Urbana 2 – Distrito de Catuçaba 1
- Bairro São Sebastião

Atualmente o equipamento social encontra-se ocioso aos finais de semana e possuímos demanda reprimida para Atendimento Odontológico.

DATAS 2024

Pretende-se realizar a ação em dois (02) dias, sábado e domingo, por mês, conforme o cronograma abaixo em 2024:

23/03/2024

06/04/2024

18/05/2024

15/06/2024

06/07/2024

10/08/2024

14/09/2024

19/10/2024

09/11/2024

14/12/2024

As datas estão sujeitas a alterações, caso haja algum imprevisto.

CUSTO

Todo material de consumo odontológico e biossegurança será disponibilizado e custeado pelo INSTITUTO FAUCHARD, assim como as despesas de alimentação e hospedagem dos integrantes da Equipe.

JUSTIFICATIVA

O Município de São Luiz do Paraitinga possui um dos menores IDH-M (Índice desenvolvimento Humano – Municipal) do Estado de São Paulo, e em um passado recente foi vitimado por catástrofe (cheia do Rio Paraitinga em 2010) destruindo grande parte da cidade e dos seus equipamentos públicos de saúde.



MUNICÍPIO DA ESTÂNCIA TURÍSTICA DE SÃO LUIZ DO PARAITINGA

Praça Dr. Oswaldo Cruz, 03, Centro, CNPJ 46.631.248/0001-51 - Tel/Fax: |12| 3671-7000
Email: gabinete@saoluizdoparaitinga.sp.gov.br

PÚBLICO-ALVO

O projeto vem com a intenção de realizar o atendimento de gestantes/puérperas, bebês e crianças de 0 a 9 anos de idade, que serão triados pela Secretaria de Assistência Social da Prefeitura Municipal de São Luiz do Paraitinga, priorizando beneficiários do Programa do Bolsa Família e pacientes em situações de urgência/emergência.

PRÁTICA ODONTOLÓGICA

Os possíveis tratamentos a serem realizados vão desde orientação de higiene e dieta, profilaxia (limpeza), adequação do meio bucal (com selamento provisório de cárie), uso de cariostático para paralisar lesões de cárie, selantes, restaurações, tratamentos endodônticos (canal) e cirurgias (extração de dentes perdidos, freios labial e lingual). Além de diagnósticos ortodônticos (mordida) e encaminhamentos.

RELATÓRIO PERIÓDICO – DEVOLUTIVA

Pretende-se enviar um relatório periódico (trimestral ou quadrimestral) à Secretaria de Saúde do Município de São Luiz do Paraitinga, listando quantidade e procedimentos realizados no período, visando um acompanhamento próximo dos atendimentos. Ademais, todos os pacientes atendidos no projeto possuem seus respectivos prontuários, contendo todo o histórico de saúde e clínico dos atendimentos realizados, à disposição da Secretaria de Saúde.

ATENÇÃO ODONTOLÓGICO MATERNO INTERNO INFANTIL – EDUCAÇÃO E INTERVENÇÃO EM SAÚDE

Subvenção para o Instituto Fauchard – Lei Municipal 1717/20144

O Instituto Fauchard ao requereu pagamento de subvenção conforme Lei Municipal nº 1.171/2014, e foi entendimento dessa Diretoria de Saúde que os cuidados básicos de higiene bucal na primeira infância devem começar ainda na fase de aleitamento materno. A amamentação, além de ser importante para a nutrição do bebê, ajuda no desenvolvimento dos músculos da boca e na formação da arcada dentária.

A partir do surgimento dos primeiros dentinhos, que geralmente ocorre por volta dos 6 meses de idade, os cuidados com a higiene bucal devem ser intensificados. O uso de escova dental adequada à idade da criança, são fundamentais para prevenir cáries e outros problemas. Além disso, a limpeza da gengiva e da língua com gaze ou fralda umedecida após as refeições, o controle da quantidade e qualidade dos alimentos ingeridos e a realização de consultas odontológicas regulares são importantes para garantir a saúde bucal da criança.

Diante disso, o cuidado em saúde dispensado a saúde bucal na primeira infância irá agregar para qualidade de vida dos bebês e das futuras crianças.



MUNICÍPIO DA ESTÂNCIA TURÍSTICA DE SÃO LUIZ DO PARAITINGA

Praça Dr. Oswaldo Cruz, 03, Centro, CNPJ 46.631.248/0001-51 - Tel/Fax: |12| 3671-7000
Email: gabinete@saoluizdoparaitinga.sp.gov.br

O município tem média 110 nascimentos por ano, ou seja, 110 bebês para participar do referido projeto e ainda, atualmente temos 658 crianças cadastradas de 01 a 06 anos.

Foi considerando que o projeto apresentou estimativa para atender 704 crianças e capacitar a equipe de saúde sobre aleitamento materno e cuidados com a saúde bucal, integrar os setores da saúde, educação e social, com foco no desenvolvimento de estratégias conjuntas, desenvolver grupos de educação em saúde, realizar visitas domiciliares e realizar atendimento mensalmente as gestantes, entendemos que o projeto – Atendimento Odontológico Materno Infantil irá contribuir para o cuidado em saúde, prevenção de doenças e articulação entre os serviços, em consonância com as diretrizes do SUS. Entretanto, de acordo com a orientação da Diretoria Financeira, *estamos em período de transição de mandato, fato que não permite a criação de despesas para o exercício seguinte*. Com isso, o expediente bem como o projeto na íntegra faz parte da documentação de encerramento da atual gestão *para a futura gestão da saúde, se entender prioridade, dar seguimento a parceria*.

A íntegra do expediente e projeto estão guardados no prédio do centro de saúde, sala da diretoria, na terceira gaveta do móvel denominado armário de arquivo de marrom mdf, dentro da pasta suspensa denominada SAÚDE BUCAL.

CENTRAL DE VAGAS

É uma unidade de serviço administrativo destinada a centralização das guias encaminhadas do PSF e Centro de Saúde para agendamento de consultas com médicos especialistas, exames e cirurgias para outros municípios de nossa referência. As demandas/necessidades são inseridas em um fila de espera no próprio sistema disponibilizado pela Secretaria de Saúde do Estado de São Paulo atualmente chamado de SIRESP. A oferta de vagas é feita pela própria SES mensalmente de acordo com a distribuição do referido órgão. Na central de vagas o agendamento é realizado por ordem cronológica ou prioridade médica. Para acessar o sistema, cada profissional tem login e senha disponibilizado pela Diretoria Regional de Saúde.

Nesse ano de 2024 a Santa Casa de Misericórdia de São Luiz do Paraitinga realizou oferta de exames de RX para o ambulatório, considerando que existe recurso estrutural e físico para a referida oferta. A oferta encerrou-se em 10/12/2024 e tendo a evidência de que foi resolutivo indicamos para a próxima gestão, se entender pertinente, solicitar a recomposição de teto para realizar os exames de RX no município, de acordo com a Deliberação CIB 41 de 26 de maio de 2023.

Horário de atendimento: Segunda-feira a sexta-feira das 09h00 às 16h00.

Telefone: 3671 – 1640



MUNICÍPIO DA ESTÂNCIA TURÍSTICA DE SÃO LUIZ DO PARAITINGA

Praça Dr. Oswaldo Cruz, 03, Centro, CNPJ 46.631.248/0001-51 - Tel/Fax: |12| 3671-7000
Email: gabinete@saoluizdoparaitinga.sp.gov.br

TRANSPORTE SANITÁRIO

O transporte Sanitário Eletivo é destinado ao deslocamento de usuários para realizar procedimentos (consultas e exames) de caráter eletivo no âmbito SUS, e em seus artigos é possível verificar que o uso dos veículos da saúde é para uso exclusivo no transporte sanitário, como segue:

Art. 2º O Transporte Sanitário Eletivo é aquele destinado ao deslocamento programado de pessoas para realizar procedimentos de caráter eletivo, regulados e agendados, sem urgência, em situações previsíveis de atenção programada, no próprio município de residência ou em outro município nas regiões de saúde de referência, conforme pactuação.

No município são utilizados os seguintes veículos:

CARROS	PLACA
SPIN	FHH-2624
SPIN	FQJ0E54
SPIN	GBX-7425
SPIN	FIQ-2B45
SPIN	GAO-5B95
ONIX	CRX0A95
ONIX	FMS8A54
ONIX	GBO7J22
KOMBI	BNZ7932
KOMBI	BNZ7635
VAN	GEC9B42
VAN	GCX1241
KIWD	GCT4479
KIWD	GED4265
ONIBUS	BNZ7649
ONIBUS	DDI0621
SANDEIRO	GBK4556
AMBULANCIA	DJL-4866
AMBULANCIA	DBC0C55
AMBULANCIA	CGW6D24
AMBULANCIA	GIR5G92
AMBULANCIA	EOJ5J44
AMBULANCIA	FIZ5J94

Produção			
Agendamentos	Set	Out	Nov
Consultas	172	186	161
Exames Clínicos	239	252	196
Transporte Sanitário	250	219	233

Considerando o Decreto Municipal 136 de 12 de dezembro de 2023 que dispõe da alteração do Decreto Municipal nº 167 de 30 de março de 2017 que regulamenta o banco de horas e os horários especiais de escala de revezamento e das outras providências, segue



MUNICÍPIO DA ESTÂNCIA TURÍSTICA DE SÃO LUIZ DO PARAITINGA

Praça Dr. Oswaldo Cruz, 03, Centro, CNPJ 46.631.248/0001-51 - Tel/Fax: |12| 3671-7000
Email: gabinete@saoluizdoparaitinga.sp.gov.br

a planilha de banco de horas dos profissionais motoristas realizadas no ano de 2024 a serem compensadas no próximo ano. Atualizada em 20 de dezembro de 2024.



MUNICÍPIO DA ESTÂNCIA TURÍSTICA DE SÃO LUIZ DO PARAITINGA

Praça Dr. Oswaldo Cruz, 03, Centro, CNPJ 46.631.248/0001-51 - Tel/Fax: |12| 3671-7000
Email: gabinete@saoluizdoparaitinga.sp.gov.br

MUNICÍPIO DA ESTÂNCIA TURÍSTICA DE SÃO LUIZ DO PARAITINGA																	
PLANILHA DE FOLHA DE PAGAMENTO 2024																	
necessário conferir os cartões individualmente																	
NOME	OUTUBRO														Confira		
	ATESTADO	ABONADA	FÉRIAS	LICENÇA PRÊMIO	OUTRAS LICENÇAS	FOLGA ANIVERS	INSALUB	ADIC NOT	HORAS NORMAIS	HORAS 50%	HORAS 100%	SOBRE AVISO	COMP DE HORAS	SALDO DE HORAS	SALDO DE ABONADAS	FALTAS	BANCO DE HORAS PAGAS
Adriano de Oliveira			x				X							108,00	6		
Adriano Renilton Sales							X						152	12,50	6		
Alton Aparecido Pereira							X		3,5				80	13,05	2		
André Luiz dos Santos							X		10				88	49,50	2		
Ceilo da Costa							X						88	171,50	4		
Cidartei Pereira							X		20				16	25,50	1		
Cleiton Edmar Cesar							X							2,00	6		
														43,00	6		
Dirceu do Nascimento							X						16	75,00	2		
Eduardo Marcos Laurindo							X	X						0,00	6		
Eduardo Rodolfo Cabral							X							0,00	6		
Felipe Teixeira dos Santos				x			X							71,75	6		
Flávio Claudinei Barreira de Barros							X							0,00	6		
José Edmar da Silva Rego							X		18				16	58,00	6		
José Renan de Oliveira		23/12/2024					X							0,00	5		
José Valdir Claro			x				X							112,50	6		
José Walter Coelho							X							41,00	6		
Juvenal Batista Coelho							X		3,5				95	3,50	2		
Leonardo dos Santos							X						152	87,50	3		
Marcelo Luis Moradel							X	X						18,00	1		
Rodrigo José Claro dos Santos		17/12/2024					X						72	72,90	5		
Rodrigo José de Souza							X						88	71,00	6		
Sidnei Henrique de Campos							X							8,00	6		
Valter Carlos Barbosa							X						88	110,50	4		
RICARDO ALVES FERREIRA							X	X					46	78,50	0		
Danilo de Carvalho							X							310,00	0		
JULIANO							X							31,00	0		
Lidiane Aparecida de Toledo							X						72	236,00	0		
José Henrique dos Santos							X							128,00	6		
Anderson Adilson Brito							X						8	155,00	2		
Raphael claro dos santos							X						80	192,00	0		
helton de melo							X						72	187,00	0		
João paulo almeida							X		20				16	40,74	1		
andre francisco bonafe							X		53		43		72	15,00	4		



MUNICÍPIO DA ESTÂNCIA TURÍSTICA DE SÃO LUIZ DO PARAITINGA

Praça Dr. Oswaldo Cruz, 03, Centro, CNPJ 46.631.248/0001-51 - Tel/Fax: |12| 3671-7000
Email: gabinete@saoluizdoparaitinga.sp.gov.br

SAMU

O município compõe a rede organizada e hierarquizada do SUS com a RUE – Rede de Urgência e Emergência. A Rede de Atenção às Urgências tem como objetivo reordenar a atenção à saúde em situações de urgência e emergência de forma coordenada entre os diferentes pontos de atenção que a compõe, de forma a melhor organizar a assistência, definindo fluxos e as referências adequadas.

É constituída pela Promoção, Prevenção e Vigilância em Saúde; Atenção Básica; SAMU 192; Sala de Estabilização; Força Nacional do SUS; UPA 24h; Unidades Hospitalares e Atenção Domiciliar.

O município considerando ser de pequeno porte integra a rede com o atendimento da Atenção Básica, Sala de Estabilização 24 horas e o SAMU – base descentralizada básica.

O Serviço de Atendimento Móvel de Urgência – **SAMU 192** tem como objetivo chegar precocemente à vítima após ter ocorrido alguma situação de urgência de natureza clínica, traumática, obstétrica, pediátrica, psiquiátrica, entre outras, que possam levar a sofrer, a sequelas ou mesmo morte.

Em agosto de 2024 recebemos uma ambulância nova do Ministério da Saúde e todos documentos necessários foram realizados para doação e uso da ambulância foram executados e estão no armário preto de MDF, segunda prateleira dentro da caixa de arquivo transparente, dentro da pasta suspensa com a identificação de “DOCUMENTOS AMBULÂNCIA NOVA – SAMU”.

A ambulância velha está no pátio da prefeitura sendo necessário finalizar o término da documentação para o desfazimento da utilização do veículo como ambulância. Em 15 de outubro de 2024 enviamos e-mail para a coordenadoria geral de urgência do Ministério da Saúde com a declaração do CISAMU (Consórcio) com a devidas informações sobre a ausência de uso da ambulância velha para reserva técnica da região, após orientação da própria coordenadoria. Em 03 de dezembro foi realizado contato com a Sra. Paula Roberta Mendonça do DAHU/SAES/MS via telefone elo número 61 3315-7961, profissional responsável pelos desfazimentos das ambulâncias, a fim de saber da resposta do documento e demais orientações, porém, a mesmo estava de férias com retorno previsto para o dia 30/12/2024. Diante disso, fica as informações para posteriores providência de finalizar o desfazimento, todos os documentos e as mensagens via e-mail estão disponíveis na área de trabalho do pc da Diretora na pasta com a identificação “DOCUMENTOS E E-MAIL DESFAZIMENTO AMBULÂNCIA SAMU”.

Atendimentos de janeiro a outubro de 2024.

Chamados SAMU									
Jan	Fev	Mar	Abr	Mai	Jun	Jul	Ago	Set	Out
84	56	94	63	81	71	62	72	99	78



MUNICÍPIO DA ESTÂNCIA TURÍSTICA DE SÃO LUIZ DO PARAITINGA

Praça Dr. Oswaldo Cruz, 03, Centro, CNPJ 46.631.248/0001-51 - Tel/Fax: |12| 3671-7000
Email: gabinete@saoluizdoparaitinga.sp.gov.br

PROTOCOLO DE ATENDIMENTO DO SETOR DE FISIOTERAPIA

Sumário

- Apresentação
- Encaminhamentos
- Critérios de prioridades de atendimento
- Atendimento fisioterapêutico
- Regras de atendimento no setor de fisioterapia



MUNICÍPIO DA ESTÂNCIA TURÍSTICA DE SÃO LUIZ DO PARAITINGA

Praça Dr. Oswaldo Cruz, 03, Centro, CNPJ 46.631.248/0001-51 - Tel/Fax: |12| 3671-7000
Email: gabinete@saoluizdoparaitinga.sp.gov.br

Apresentação

O serviço de fisioterapia da prefeitura municipal da estância turística de São Luiz do Paraitinga completou neste ano, 15 anos de existência, trazendo aos munícipes os benefícios do tratamento fisioterapêutico nas áreas da ortopedia, fisioterapia, neurologia adulto e infantil. Durante esses anos, muitas conquistas foram alcançadas e constantemente novos desafios vão aparecendo devido a grande procura por este serviço. Um dos desafios apresentados é a grande fila de espera pelo atendimento que atualmente está em torno de 1 ano ou mais, o que vem trazendo insatisfação e desconforto por grande parte da população que necessita desse serviço. O objetivo da criação de um protocolo de atendimento do serviço de fisioterapia é organizar e padronizar o atendimento visando a diminuição e distribuição justa das filas e dar oportunidade a toda a população a usufruir do tratamento com menor tempo de espera possível.



MUNICÍPIO DA ESTÂNCIA TURÍSTICA DE SÃO LUIZ DO PARAITINGA

Praça Dr. Oswaldo Cruz, 03, Centro, CNPJ 46.631.248/0001-51 - Tel/Fax: |12| 3671-7000
Email: gabinete@saoluizdoparaitinga.sp.gov.br

Encaminhamentos

1-Para ter acesso ao serviço de fisioterapia o paciente deverá apresentar o encaminhamento exclusivamente do médico responsável através de um formulário próprio impresso ou receituário médico.

2- Os fisioterapeutas receberam esse encaminhamento e irão direcionar o paciente na fila de espera de acordo com os critérios de prioridade para o atendimento.

3- No caso de encaminhamento médico que não pertence à rede municipal de saúde, proveniente de outra instituição pública ou privada, os encaminhamentos para fisioterapia serão aceitos desde que preenchidos corretamente conforme descrito adiante.

4- Cabe ao médico responsável o preenchimento correto do encaminhamento de fisioterapia, em letra legível ou impresso, onde deverão constar obrigatoriamente os seguintes itens:

- I- Nome completo do paciente;
- II- Motivo do encaminhamento;
- III- Data da solicitação;
- IV- Solicitação de fisioterapia (por escrito);
- V- Carimbo e assinatura do médico responsável;
- VI- Sexo;
- VII- Data de nascimento;

- O motivo do encaminhamento deverá conter de forma clara a indicação e diagnóstico clínico, com seu respectivo código CID -10.

- Fica a critério do médico responsável o acréscimo de demais informações sobre o quadro clínico.



MUNICÍPIO DA ESTÂNCIA TURÍSTICA DE SÃO LUIZ DO PARAITINGA

Praça Dr. Oswaldo Cruz, 03, Centro, CNPJ 46.631.248/0001-51 - Tel/Fax: |12| 3671-7000
Email: gabinete@saoluizdoparaitinga.sp.gov.br

Critérios de prioridade no atendimento

Tendo em vista o prognóstico e as possíveis perdas devido a tempo elevado de espera para início do tratamento de fisioterapia, os seguintes quadros clínicos terão prioridade para agendamento.

Neurologia:

- Acidente Vascular encefálico isquêmico ou hemorrágico, primário ou recidiva, com data inferior a 3 meses do episódio mais recente.
- Paralisia facial recente.

Ortopedia/Traumatologia/Reumatologia:

- Pós-operatórios diversos (próteses, fraturas, osteotomias, retirada de tumores ósseos, reconstrução tendinosa ou ligamentar, entre outras) com menos de 3 meses de alta hospitalar ou retirada da imobilização.
- Episódios agudos (inferior a 3 meses) de dor cervical ou lombar com ou sem irradiação e parestesia em membros, com incapacidade funcional grave para as atividades de vida diária ou trabalho.
- Pós-entorse ligamentar, luxação articular ou fratura, tratados conservadoramente com data inferior a 3 meses do episódio ou da retirada da imobilização.



MUNICÍPIO DA ESTÂNCIA TURÍSTICA DE SÃO LUIZ DO PARAITINGA

Praça Dr. Oswaldo Cruz, 03, Centro, CNPJ 46.631.248/0001-51 - Tel/Fax: |12| 3671-7000
Email: gabinete@saoluizdoparaitinga.sp.gov.br

Atendimento fisioterapêutico

- 1- O encaminhamento deverá ser entregue no centro de saúde, na sala de fisioterapia e juntamente com o encaminhamento devidamente preenchidos o setor deverá recolher outros dados como: telefone, endereço e data da entrega do encaminhamento. Cabe ao fisioterapeuta a avaliação do caso para classificação da prioridade no atendimento, conforme os critérios definidos.
- 2- O encaminhamento aceito será incluído na fila de espera. Após o surgimento da vaga, o fisioterapeuta entrará em contato via telefone, até no máximo 3 contatos. A não viabilidade do contato, o paciente será excluído desta vaga e será aguardado um novo contato por parte do paciente ou familiar para o novo agendamento do mesmo.
- 3- No primeiro atendimento, o paciente será submetido a uma avaliação cinético-funcional para definição dos objetivos terapêuticos e prescrição do tratamento fisioterapêutico. Nesse momento, o paciente receberá um informativo contendo as regras de atendimento no setor.
- 4- A duração do tratamento será definida pelo fisioterapeuta de acordo com os seguintes critérios:
 - * Dor crônica – 10 sessões (2 vezes por semana)
 - * Dor aguda e pós-traumas tratados conservadoramente – 10 sessões (2 vezes por semana)
 - * Neurológicos crônicos – 10 sessões (1 vez por semana)
 - * Neurológicos agudos – 3 meses de tratamento 2 vezes na semana, seguidos de 3 meses de tratamento 1 vez na semana
 - * Pós-operatórios diversos – 20 a 30 sessões a critério da avaliação fisioterapêutica pode se estender até 6 meses de tratamento.
 - * Pacientes com indicação de tratamento contínuo exclusivamente com angiotron devido a edema em membros – alta mediante a orientação do médico responsável.



MUNICÍPIO DA ESTÂNCIA TURÍSTICA DE SÃO LUIZ DO PARAITINGA

Praça Dr. Oswaldo Cruz, 03, Centro, CNPJ 46.631.248/0001-51 - Tel/Fax: |12| 3671-7000
Email: gabinete@saoluizdoparaitinga.sp.gov.br

PROTOCOLO DE ATENDIMENTO FISIOTERAPÊUTICO

- 1- O encaminhamento aceito será incluído na fila de espera. Após o surgimento da vaga, o fisioterapeuta entrará em contato via telefone, **até no máximo 3 contatos**. A não viabilidade do contato, o paciente será excluído desta vaga e será aguardado um novo contato por parte do mesmo para reagendamento.
- 2- O não comparecimento sem justificativa na primeira sessão de fisioterapia, o encaminhamento será arquivado. Se justificado a falta, o paciente retorna a fila de espera.
- 3- Pacientes que chegarem fora do horário marcado **não serão atendidos**.
- 4- **SERÃO DESLIGADOS AUTOMATICAMENTE DO TRATAMENTO:**
 - **PACIENTES COM 2 FALTAS SEM JUSTIFICATIVA**
 - **PACIENTES COM 3 FALTAS CONSECUTIVAS (JUSTIFICADAS OU NÃO)**

Faltas justificadas não serão repostas
- 5- Não vir para a sessão de fisioterapia se apresentar febre ou “mal estar” (tonturas, náuseas, vômito, diarreia) bem como crise de hipertensão/hipotensão arterial ou diabetes descontrolado.
- 6- A duração do tratamento será definida pelo fisioterapeuta de acordo com os seguintes critérios:
 - Dor crônica – 10 sessões (2 vezes na semana)
 - Dor aguda e pós traumas em tratamento conservador- 10 sessões (2 vezes na semana)
 - Neurológico crônico – 10 sessões (1 vez por semana)
 - Neurológico agudo – 3 meses de tratamento 2 vezes na semana, seguidos de 3 meses de tratamento 1 vez na semana
 - Pós Operatório diversos – 20 a 30 sessões a critério da avaliação fisioterapêutica pode se estender até 6 meses de tratamento
- 7 - O setor não disponibiliza carro.



MUNICÍPIO DA ESTÂNCIA TURÍSTICA DE SÃO LUIZ DO PARAITINGA

Praça Dr. Oswaldo Cruz, 03, Centro, CNPJ 46.631.248/0001-51 - Tel/Fax: |12| 3671-7000
Email: gabinete@saoluizdoparaitinga.sp.gov.br

Serviço Social

Pensar e realizar uma atuação competente e crítica do Serviço Social na área da saúde consiste em:

- estar articulado e sintonizado ao movimento dos trabalhadores e de usuários que lutam pela real efetivação do SUS;
- conhecer as condições de vida e trabalho dos usuários, bem como os determinantes sociais que interferem no processo saúde-doença;
- facilitar o acesso de todo e qualquer usuário aos serviços de saúde da instituição e da rede de serviços e direitos sociais, bem como de forma compromissada e criativa não submeter à operacionalização de seu trabalho aos rearranjos propostos pelos governos que descaracterizam a proposta original do SUS de direito, ou seja, contido no projeto de Reforma Sanitária;
- buscar a necessária atuação em equipe, tendo em vista a interdisciplinaridade da atenção em saúde;
- estimular a intersetorialidade, tendo em vista realizar ações que fortaleçam a articulação entre as políticas de seguridade social, superando a fragmentação dos serviços e do atendimento às necessidades sociais;
- tentar construir e/ou efetivar, conjuntamente com outros trabalhadores da saúde, espaços nas unidades que garantam a participação popular e dos trabalhadores de saúde nas decisões a serem tomadas;
- elaborar e participar de projetos de educação permanente, buscar assessoria técnica e sistematizar o trabalho desenvolvido, bem como realizar investigações sobre temáticas relacionadas à saúde;
- efetivar assessoria aos movimentos sociais e/ou aos conselhos a fim de potencializar a participação dos sujeitos sociais contribuindo no processo de democratização das políticas sociais, ampliando os canais de participação da população na formulação, fiscalização e gestão das políticas de saúde, visando ao aprofundamento dos direitos conquistados.

No que se refere aos direitos dos assistentes sociais, o artigo 2º do Código de Ética assegura:

- a) garantia e defesa de suas atribuições e prerrogativas, estabelecidas na Lei de Regulamentação da Profissão e dos princípios firmados neste Código;
- b) livre exercício das atividades inerentes à profissão;
- c) participação na elaboração e gerenciamento das políticas sociais e na formulação e implementação de programas sociais;
- d) inviolabilidade do local de trabalho e respectivos arquivos e documentação, garantindo o sigilo profissional;
- e) desagravo público por ofensa que atinja a sua honra profissional;



MUNICÍPIO DA ESTÂNCIA TURÍSTICA DE SÃO LUIZ DO PARAITINGA

Praça Dr. Oswaldo Cruz, 03, Centro, CNPJ 46.631.248/0001-51 - Tel/Fax: |12| 3671-7000
Email: gabinete@saoluizdoparaitinga.sp.gov.br

- f) aprimoramento profissional de forma contínua, colocando-o a serviço dos princípios deste Código;
- g) pronunciamento em matéria de sua especialidade, sobretudo quando se tratar de assuntos de interesse da população;
- h) ampla autonomia no exercício da profissão, não sendo obrigado a prestar serviços profissionais incompatíveis com as suas atribuições, cargos ou funções;
- i) liberdade na realização de seus estudos e pesquisas, resguardados os direitos de participação de indivíduos ou grupos envolvidos em seus trabalhos.

No que se refere aos deveres profissionais, o artigo 3º do Código de Ética estabelece:

- a) desempenhar suas atividades profissionais, com eficiência e responsabilidade, observando a legislação em vigor;
- b) utilizar seu número de registro no Conselho Regional no exercício da profissão;
- c) abster-se, no exercício da profissão, de práticas que caracterizem a censura, o cerceamento da liberdade, o policiamento dos comportamentos, denunciando sua ocorrência aos órgãos competentes.

As competências e atribuições dos assistentes sociais, nessa direção e com base na Lei de Regulamentação da Profissão, requisitam do profissional algumas competências gerais que são fundamentais à compreensão do contexto sócio-histórico em que se situa sua intervenção, a saber:

- apreensão crítica dos processos sociais de produção e reprodução das relações sociais numa perspectiva de totalidade;
- análise do movimento histórico da sociedade brasileira, apreendendo as particularidades do desenvolvimento do capitalismo no país e as particularidades regionais;
- compreensão do significado social da profissão e de seu desenvolvimento sócio-histórico, nos cenários internacional e nacional, desvelando as possibilidades de ação contidas na realidade;
- identificação das demandas presentes na sociedade, visando formular respostas profissionais para o enfrentamento da questão social, considerando as novas articulações entre o público e o privado (ABEPSS, 1996).

A Lei de Regulamentação da Profissão estabelece, no seu artigo 4º, como competências do assistente social:

- elaborar, implementar, executar e avaliar políticas sociais junto à órgãos da administração pública direta ou indireta, empresas, entidades e organizações populares;
- elaborar, coordenar, executar e avaliar planos, programas e projetos que sejam de âmbito de atuação do Serviço Social com participação da sociedade civil;
- encaminhar providências e prestar orientação social a indivíduos, grupos e à população;
- orientar indivíduos e grupos de diferentes segmentos sociais no sentido de identificar recursos e de fazer uso dos mesmos no atendimento e na defesa de seus direitos;



MUNICÍPIO DA ESTÂNCIA TURÍSTICA DE SÃO LUIZ DO PARAITINGA

Praça Dr. Oswaldo Cruz, 03, Centro, CNPJ 46.631.248/0001-51 - Tel/Fax: |12| 3671-7000
Email: gabinete@saoluizdoparaitinga.sp.gov.br

- planejar, organizar e administrar benefícios e serviços sociais;
- planejar, executar e avaliar pesquisas que possam contribuir para a análise da realidade social e para subsidiar ações profissionais;
- prestar assessoria e consultoria a órgãos da administração pública direta, indireta, empresas privadas e outras entidades;
- prestar assessoria e apoio aos movimentos sociais em matéria relacionada às políticas sociais, no exercício e na defesa dos direitos civis, políticos e sociais da coletividade;
- planejamento, organização e administração de serviços sociais e de Unidade de Serviço Social;
- realizar estudos socioeconômicos com os usuários para fins de benefícios e serviços sociais junto aos órgãos da administração pública direta e indireta, empresas privadas e outras entidades.

Corroborando a isso, a assistente social da saúde realiza dentro de suas atribuições um cronograma de ações que segue:

- Realiza atendimento Individual para avaliação de medicamentos/exames que não são fornecidos pelo SUS, lente para óculos;
- Realiza atendimento em grupo em parceria com demais profissionais;
- Participa das reuniões de matriciamento por fazer parte da equipe EMUT;
- Realiza visita domiciliar/institucional conforme demandas apresentadas pelos demais colegas de trabalho/denúncias;
- Participa da caminhada com o grupo de idosos no dia de quarta-feira;
- Articuladora o Programa Estadual de Tabagistas realizado num período de 12 meses (fluxo: os pacientes chegam de livre demanda ou são encaminhados pelos profissionais da saúde; existe uma lista de espera e assim que concluímos um grupo, entramos em contato com os pacientes que estão aguardando para ver se há interesse ainda, se sim, é agendado uma triagem individual com o paciente para explicar o funcionamento do programa, depois montamos um grupo, com base nas medicações ofertadas pelo Governo do Estado, são realizados quatro encontros no primeiro mês com a participação do médico, assistente social, fisioterapeuta, dentista, nutricionista e psicólogo, depois são quatro meses de encontros quinzenais e depois seis meses de encontros mensais para manutenção;
- Articuladora o Projeto Municipal de Treinamento de Cuidador Domiciliar (esse acontece semestralmente, abrimos a inscrição para a população interessada, depois realizamos quatro dias de treinamento com a participação de 08 profissionais: assistente social, médico, enfermeira, dentista, nutricionista, fonoaudióloga, fisioterapeuta, psicóloga, dois por dia);
- Participa das reuniões de equipe da saúde mental que são semanais;
- Desenvolve projetos em parceria com a Escola Estadual do município quando solicitado;
- Articuladora o Projeto de Educação Permanente e Humanização;



MUNICÍPIO DA ESTÂNCIA TURÍSTICA DE SÃO LUIZ DO PARAITINGA

Praça Dr. Oswaldo Cruz, 03, Centro, CNPJ 46.631.248/0001-51 - Tel/Fax: |12| 3671-7000
Email: gabinete@saoluizdoparaitinga.sp.gov.br

- Acompanha o fluxo de encaminhamentos de pacientes (criança e adolescente com suspeita de TDAH, TEA, para Avaliação/tratamento na Clínica SER Potencial;

REGIONALIZAÇÃO

Em 2023, a Secretaria de Estado da Saúde (SES-SP), em parceria com o COSEMS/SP e com a Organização Pan-Americana da Saúde (OPAS), lança o Projeto de Regionalização da Saúde de São Paulo. A iniciativa tem como propósito promover ações para reorganizar a rede de ambulatorios especializados e hospitais, otimizando a distribuição dos serviços ofertados, garantindo que toda a população tenha acesso à Saúde sem a necessidade de grandes deslocamentos.

No âmbito do projeto, os Departamentos Regionais de Saúde (DRS) assumem um papel estratégico na articulação regional com os municípios, visando à construção de uma rede regionalizada de serviços.

O Governo de São Paulo estabeleceu que os ambulatorios médicos de especialidades e hospitais estaduais devem se adaptar às necessidades regionais, de modo a compor a RAS, em sua 14 organização. Além disso, a Regionalização da Saúde oferece a oportunidade de revisão do papel dos pontos de atenção da Rede, em especial dos hospitais de pequeno porte (com 50 leitos ou menos), de modo que possam contribuir de maneira eficaz para que a rede regional garanta à população o acesso a serviços de saúde oportunos e de qualidade. – Política de Regionalização da Saúde-

Para concretizar o estabelecido na Política de Regionalização da Saúde as ações foram focalizada na realização de oficinas de trabalho de dois dias em cada Macrorregião do estado, com a participação do Grupo Condutor CIB, dos Representantes da(s) Departamentos Regionais de Saúde (DRS), Grupos de Vigilância Sanitária (GVS), Grupos de Vigilância Epidemiológica (GVE) e da Administração Central da SES, do CoSEMS SP, da Regulação Regional e municipal(ais), um representante de cada município da Região, além de mediadores estaduais e municipais e a participação inovadora de prestadores de serviços do SUS paulista, como um representante de cada Unidade Ambulatorial de Especialidades (AME) e outro de cada Hospital (independentemente de sua natureza)

As oficinas macrorregionais resultaram em importantes iniciativas, destacando-se a sensibilização dos participantes para o tema da regionalização da saúde. Durante as oficinas, foram realizados diagnósticos detalhados da situação de saúde, permitindo a identificação e a priorização dos principais problemas. A região do Vale do Paraíba e Região Serrana elegeu como principal problema a oncologia e iniciou as articulações dos processos de trabalho na tipologia do câncer de mama. Como resultado final, após uma longa construção entre os atores envolvidos, foi a padronização do fluxo de diagnóstico ambulatorial de alta suspeição para o câncer de mama. Segue o fluxo:



MUNICÍPIO DA ESTÂNCIA TURÍSTICA DE SÃO LUÍZ DO PARAITINGA

Praça Dr. Oswaldo Cruz, 03, Centro, CNPJ 46.631.248/0001-51 - Tel/Fax: |12| 3671-7000
Email: gabinete@saoluizdoparaitinga.sp.gov.br

FLUXO DE DIAGNÓSTICO AMBULATORIAL DE ALTA SUSPEIÇÃO PARA CÂNCER DE MAMA

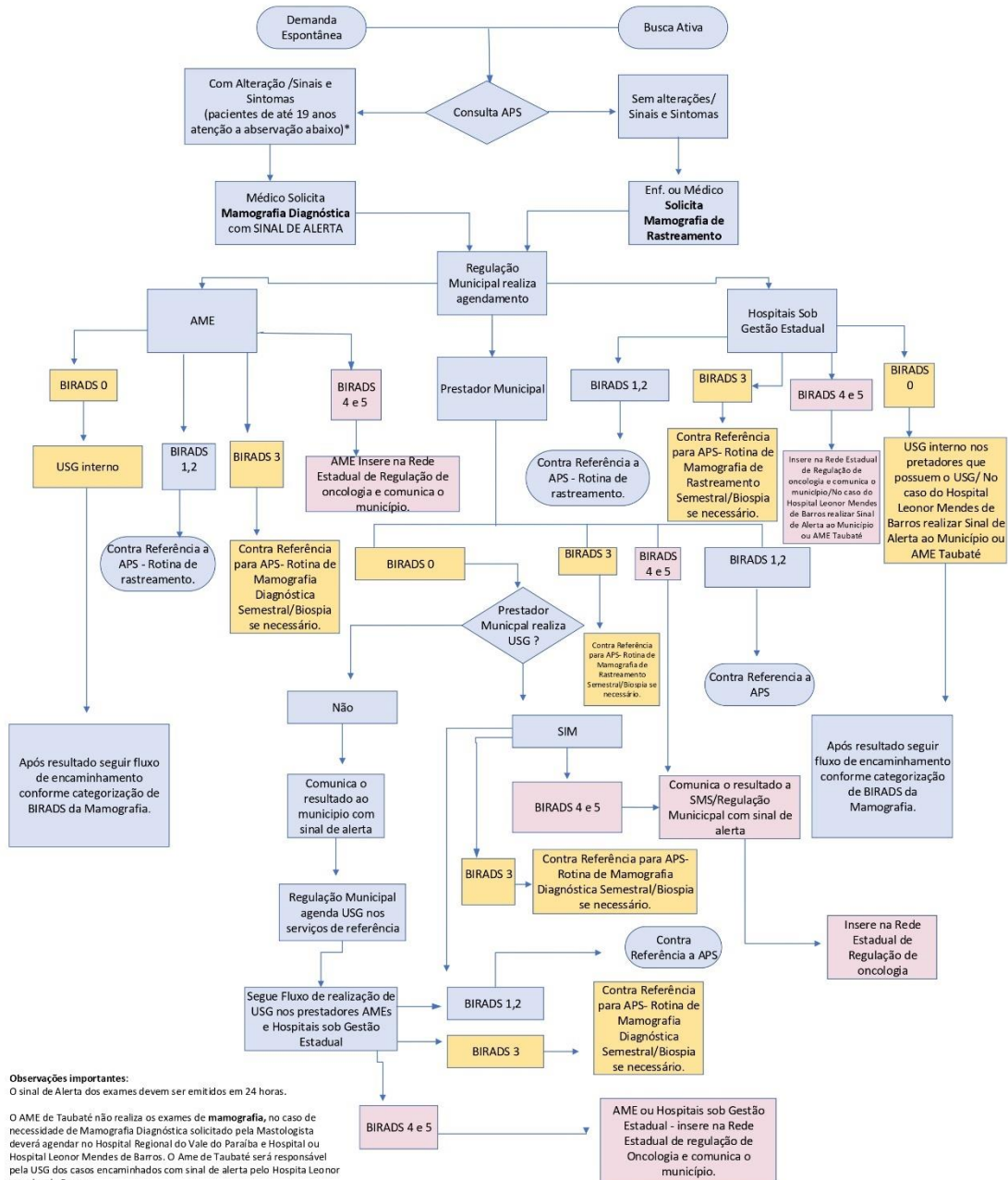

Observações importantes:

O sinal de Alerta dos exames devem ser emitidos em 24 horas.

O AME de Taubaté não realiza os exames de **mamografia**, no caso de necessidade de Mamografia Diagnóstica solicitado pela Mastologista deverá agendar no Hospital Regional do Vale do Paraíba e Hospital ou Hospital Leonor Mendes de Barros. O A me de Taubaté será responsável pela USG dos casos encaminhados com sinal de alerta pelo Hospital Leonor Mendes de Barros.

Resultados de mamografias e USG de municípios de São José dos Campos, Paraíba e Monteiro Lobato que apresentem BIRADS 4 e 5 deverão ser comunicadas ao DRC- Departamento de Regulação e Controle do município de São José dos Campos para inserir no UNACON de referência.

Devido o Hospital Regional do Vale do Paraíba não realizar a mamografia em ambiente hospitalar e sim em prestador terceirizado o prestador irá emitir Sinal de Alerta para os BIRADS 4 e 5 ao HRVP o qual emitirá sinal de Alerta aos municípios e AME Taubaté se necessário.

* Para os pacientes menores de 19 anos deve-se considerar o Protocolo de Alta Suspeição em oncologia pediátrica - GAAC



MUNICÍPIO DA ESTÂNCIA TURÍSTICA DE SÃO LUIZ DO PARAITINGA

Praça Dr. Oswaldo Cruz, 03, Centro, CNPJ 46.631.248/0001-51 - Tel/Fax: |12| 3671-7000
Email: gabinete@saoluizdoparaitinga.sp.gov.br

PMAE

O Programa Mais Acesso a Especialistas - PMAE, também chamado de Programa Nacional de Expansão e Qualificação da Atenção Ambulatorial Especializada, é uma estratégia da Política Nacional de Atenção Especializada em Saúde - PNAES e tem como objetivo ampliar e qualificar o cuidado e o acesso à Atenção Especializada em Saúde - AES. O foco é tornar o acesso do paciente às consultas e aos exames especializados o mais rápido possível e com menos burocracia, a partir do encaminhamento realizado pelas equipes de Atenção Primária - eAP, por exemplo as Equipes de Saúde da Família - ESFs.

De acordo com os critérios e orientações o município realizou a adesão ao programa e indicou a servidora pública Valéria Aparecida dos Santos Castro para compor o grupo condutor. O grupo condutor do PMAE está em processo de elaboração do PAR – Plano de Ação Regional, levantando todas as necessidades da região, avaliando os equipamentos instalados com o objetivo de expansão na oferta das OCIs – Oferta de Cuidado Integrado. A região escolheu iniciar as ofertas das OCIs pela especialidade da cardiologia.

Em 04 de dezembro de 2024 foi publicado a Portaria GM/MS Nº 5.820, que dispõe sobre o componente cirurgias, sendo eletivas, no PMAE, a gestão atual entende que a Santa Casa de Misericórdia não atende os procedimentos sistematicamente e não possui fila de espera para os referidos procedimentos de acordo com a tabela contemplada no PMAE. A fila de espera dos munícipes Luizenses para as cirurgias estão nos serviços de referências Estaduais e poderão estar na fila de espera do HMUT.

TABELA SUS PAULISTA

Tabela SUS Paulista é uma iniciativa inédita e tem como objetivo aumentar o atendimento na rede pública de saúde e reduzir as filas, por meio do complemento do valor que os hospitais recebem atualmente do Ministério da Saúde pelos procedimentos hospitalares, com possibilidade de as unidades receberem até cinco vezes a tabela adicional do SUS. Instituído pela Resolução SS nº 198 de 29/12/2023.

A atual gestão realizou a adesão considerando que a Santa Casa de Misericórdia se enquadra nos critérios por ser hospital filantrópico. A instituição recebeu recurso financeiro completar a Tabela SUS para os procedimentos ambulatoriais do exame de RX, recurso aprovado pelo COMUS em 09/12/2024 para a utilização com o custeio da empresa médica contratada. Os documentos referentes a Tabela SUS Paulista estão na terceira gaveta do armário arquivo na sala da Diretoria no prédio do Centro de Saúde e em mídia no pc da referida sala.



MUNICÍPIO DA ESTÂNCIA TURÍSTICA DE SÃO LUIZ DO PARAITINGA

Praça Dr. Oswaldo Cruz, 03, Centro, CNPJ 46.631.248/0001-51 - Tel/Fax: |12| 3671-7000
Email: gabinete@saoluizdoparaitinga.sp.gov.br

Relatório necessidade de recurso humanos

Para a continuidade do serviço não temos falta de funcionários.

Ausencia por readaptação de cargo a funcionaria Agente Comunitaria de Saúde, Margarida de Fatima Miguel de Moura pelo periodo de seis meses, onde já solicitado a contratação temporaria para substituição através do memorando nº 153/24 e a nova funcionária se apresentou no dia 18/12/2024 – Miriam Elizabete Pereira as Silva considerando processo seletivo vigente.

Na data de 09 de dezembro de 2024 se encontram afastados pelo INSS:

- Roseny Correia dos Santos, auxiliar de serviços de Saúde, com retorno as atividades previsto para janeiro de 2025;

- Amauri Alexandra da Silva Vatrins, auxiliar de enfermagem, com licença a partir de novembro de 2024 sem previsão de retorno as atividades.

A funcionaria Auxiliar de Enfermagem, Daniele Aparecida Rodrigues de Jesus, foi contratada temporariamente para cobrir licença saúde da profissional aux de enfermagem Valéria Aparecida dos Santos Castro, não foi possível o termino do contrato por gestação do profissional e atualmente se encontra de licença maternidade.

Tinhamos planejamento de contratação de novos funcionários para ampliar o acesso aos serviço da saúde mental e alimentar com a ampliação do quadro com 02 psicólogos e 01 nutricionista para compor eMulti e Atenção Básica.

OBRA/REFORMA AMPLIAÇÃO ESF

Previsão de ordem de serviço em dezembro e após avaliação da empresa terá o início.



MUNICÍPIO DA ESTÂNCIA TURÍSTICA DE SÃO LUIZ DO PARAITINGA

Praça Dr. Oswaldo Cruz, 03, Centro, CNPJ 46.631.248/0001-51 - Tel/Fax: |12| 3671-7000
Email: gabinete@saoluizdoparaitinga.sp.gov.br

Relatório Piso da enfermagem

ANO DE 2023 : RECEBIDO: R\$ 165.940,91 PAGO:
R\$ 156.129,27

ANO DE 2024 : RECEBIDO: R\$ 178.857,04 PAGO: R\$ 177.816,96
OBS: 2024 PERÍODO DE JANEIRO À OUTUBRO

LISTA DOS SERVIDOS DA ENFERMAGEM CONTEMPLADOS COM COMPLEMENTO
FEDERAL ATUALMENTE 2024

CPF PROFISSIONAL	NOME PROFISSIONAL	CNES EMPREGADOR	COMPLEMENTO MENSAL UNIÃO
30719613833	EDSSARA APARECIDA DE OLIVEIRA	CENTRO SAUDE	107,17
26660021876	VALERIA APARECIDA DOS SANTOS CASTRO	CENTRO SAUDE	107,17
30667001867	SUSANE BATISTA DOS SANTOS	CENTRO SAUDE	107,17
44308596807	DANIELE APARECIDA RODRIGUES DE JESUS	CENTRO SAUDE	107,17
13838313860	AMAURI ALEXANDRE DA SILVA VATRINS	CENTRO SAUDE	107,17
15011916839	CLAUDIA APARECIDA DE OLIVEIRA	CENTRO SAUDE	107,17
30719613833	EDSSARA APARECIDA DE OLIVEIRA	SAMU	331,77
12194303820	JERRI ADRIANA DE MORAES	SANTA CASA	752,12
33844595805	TATIANE APARECIDA PIAO DA SILVA LAURINDO	SANTA CASA	752,12
31103869841	MISLENE FATIMA DE SOUZA	SANTA CASA	752,12
43301140890	FERNANDO AUGUSTO DA SILVA FRADE	SANTA CASA	752,12
38218071806	DANIEL ALVES DA SILVEIRA	SAMU	331,77
25564852800	MARIA MAGDALENA DE CAMPOS SILVA	SANTA CASA	752,12
30013699814	REGIVANE SILVA MOREIRA	SANTA CASA	752,12
15013153824	MARIA CRISTINA FILIPPO RIBEIRO	SANTA CASA	752,12
47038620851	JOSE CLEDIR DONIZETE DOS SANTOS	SANTA CASA	752,12
29623450850	CELIA RODRIGUES PEREIRA DA SILVA	SAMU	331,77
23158381850	ANA PAULA DA SILVA	SAMU	331,77



MUNICÍPIO DA ESTÂNCIA TURÍSTICA DE SÃO LUIZ DO PARAITINGA

Praça Dr. Oswaldo Cruz, 03, Centro, CNPJ 46.631.248/0001-51 - Tel/Fax: |12| 3671-7000
Email: gabinete@saoluizdoparaitinga.sp.gov.br

30504859811	KORINA CANDIDA ALVES VIANA	SANTA CASA	752,12
42159508802	ALEX LUIZ APARECIDO BARBOSA	SANTA CASA	752,12
80146554868	SUELY GONCALVES DE OLIVEIRA SILVA	SANTA CASA	752,12
26714758880	ADRIANA LOBO DOS SANTOS	SAMU	331,77
23158381850	ANA PAULA DA SILVA	SANTA CASA	752,12
34860023846	YASMIN APARECIDA DE CAMPOS SILVA	SANTA CASA	752,12
41889181870	MARIA GABRIELA GUIMARAES CAMPOS DA SILVA	SANTA CASA	424,27
44007453845	MARIANA CHISTE PEREIRA	SANTA CASA	424,27
48394972810	ISABELA CRISTINA DE MOURA	SANTA CASA	424,27
30853393885	GUACIRA PEDROSO DA SILVA	SANTA CASA	424,27
43183986841	CLEISSON RONIELE DA COSTA PRESOTO	SANTA CASA	424,27
18384328846	ADINEIDE SIQUEIRA DA SILVA PEDROSO	SANTA CASA	424,27

14.625,05

Atualizando as informações em 20/12/2024 que o município recebeu do Ministério da Saúde o valor referente a complementação do décimo terceiro e até a presente data os pagamentos foram efetuados.



MUNICÍPIO DA ESTÂNCIA TURÍSTICA DE SÃO LUIZ DO PARAITINGA

Praça Dr. Oswaldo Cruz, 03, Centro, CNPJ 46.631.248/0001-51 - Tel/Fax: |12| 3671-7000
Email: gabinete@saoluizdoparaitinga.sp.gov.br

RELATÓRIOS CONVÊNIO E CONTRATOS

ITEM	ARP	OBJETO DO CONTRATO	VALOR TOTAL	VALOR GASTO	VIGÊNCIA	SITUAÇÃO	PRIORIDADE
1	009/2023	REGISTRO DE PREÇO PARA AQUISIÇÃO DE MATERIAL DE 1º SOCORROS	R\$ 27.301,00	R\$ 20.552,96	31/01/2024	FAZER NOVO REGISTRO	MEDIA
2	020/2023	REGISTRO DE PREÇO PARA AQUISIÇÃO DE FRALDA GERIATRICA	R\$ 101.300,00	R\$ 68.110,00	15/03/2024	FAZER NOVO REGISTRO	MEDIA
3	021/2023	REGISTRO DE PREÇO PARA AQUISIÇÃO DE CADEIRA DE RODAS SOB MEDIDAS	R\$ 32.700,00	R\$ 26.160,00	02/03/2024	FAZER NOVO REGISTRO	MEDIA
4	025/2023	REGISTRO DE PREÇO PARA AQUISIÇÃO DE EQUIPAMENTOS ODONTOLÓGICO	R\$ 67.400,00	R\$ 26.600,00	04/05/2024	FAZER NOVO REGISTRO	MEDIA
5	033/2023	REGISTRO DE PREÇO PARA AQUISIÇÃO DE MATERIAL HOSPITALAR	R\$ 581.035,66	R\$ 421.813,09	14/04/2024	FAZER NOVO REGISTRO	ALTA
6	044/2023	REGISTRO DE PREÇO PARA AQUISIÇÃO DE MEDICAMENTOS DA STA CASA	R\$ 582.186,87	R\$ 194.762,70	11/05/2024	FINALIZADO	JÁ HÁ NOVO REGISTRO
7	053/2023	REGISTRO DE PREÇO PARA AQUISIÇÃO DE INSULINA	R\$ 796.733,00	R\$ 68.522,18	30/05/2024	FAZER NOVO REGISTRO	JÁ SERÁ FEITO COMEÇO DE DEZEMBRO 24
8	055/2023	REGISTRO DE PREÇO PARA AQUISIÇÃO DE MEDICAMENTOS FRASCOS	R\$ 347.615,00	R\$ 119.257,20	13/06/2024	FAZER NOVO REGISTRO	ALTA
9	064/2023	REGISTRO DE PREÇO PARA AQUISIÇÃO DE MEDICAMENTOS AMPOLAS	R\$ 477.541,32	R\$ 100.205,43	30/06/2024	FAZER NOVO REGISTRO	ALTA
10	069/2023	REGISTRO DE PREÇO PARA AQUISIÇÃO DE MATERIAL ODONTOLÓGICO	R\$ 312.361,60	R\$ 169.365,37	08/08/2024	FAZER NOVO REGISTRO	ALTA
11	081/2023	REGISTRO DE PREÇO PARA AQUISIÇÃO DE MATERIAL GRÁFICO	R\$ 75.473,99	R\$ 29.618,74	17/08/2024	FAZER NOVO REGISTRO	MEDIA
12	086/2023	REGISTRO DE PREÇO PARA AQUISIÇÃO DE MEDICAMENTOS 1	R\$ 1.088.718,00	R\$ 556.869,28	12/09/2024	FAZER NOVO REGISTRO	ALTA
13	087/2023	REGISTRO DE PREÇO PARA AQUISIÇÃO DE MEDICAMENTOS 2	R\$ 609.950,00	R\$ 209.487,40	12/09/2024	FAZER NOVO REGISTRO	ALTA



MUNICÍPIO DA ESTÂNCIA TURÍSTICA DE SÃO LUIZ DO PARAITINGA

Praça Dr. Oswaldo Cruz, 03, Centro, CNPJ 46.631.248/0001-51 - Tel/Fax: |12| 3671-7000

Email: gabinete@saoluizdoparaitinga.sp.gov.br

14	092/2023	REGISTRO DE PREÇO PARA AQUISIÇÃO DE EXAMES LABORATORIAIS	R\$ 73.000,00	R\$ 73.000,00	08/11/2024	FAZER NOVO REGISTRO	ALTA
15	094/2023	REGISTRO DE PREÇO PARA AQUISIÇÃO DE EQUIPE MULTIPROFISSIONAL	R\$ 447.638,00	R\$ 244.675,45	29/09/2024	FAZER NOVO REGISTRO	JÁ SERÁ FEITO COMEÇO DE DEZEMBRO 24
16	095/2023	REGISTRO DE PREÇO PARA AQUISIÇÃO DE MATERIAIS E EQUIPAMENTOS DE FISIOTERAPIA	R\$ 38.035,12	R\$ 38.035,12	03/10/2024	FAZER NOVO REGISTRO	BAIXA
17	098/2023	REGISTRO DE PREÇO PARA AQUISIÇÃO DE MATERIAL DE CURTIVOS	R\$ 822.910,00	R\$ 175.924,10	22/12/2024	FAZER NOVO REGISTRO	ALTA
18	103/2023	REGISTRO DE PREÇO PARA AQUISIÇÃO DE INSUMOS PARA SAÚDE	R\$ 157.165,00	R\$ 155.965,00	12/12/2024	FAZER NOVO REGISTRO	BAIXA
19	117/2023	REGISTRO DE PREÇO PARA AQUISIÇÃO DE EXAMES LABORATORIAIS ALTA COMPLEXIDADE	R\$ 499.868,54	R\$ 250.385,02	22/12/2023	FAZER NOVO REGISTRO	BAIXA
20	126/2023	REGISTRO DE PREÇO PARA AQUISIÇÃO DE SERVIÇOS MÉDICO E ENFERMAGEM	R\$ 200.000,00	R\$ 64.152,79	13/03/2025	FAZER NOVO REGISTRO	MEDIA
21	127/2023	REGISTRO DE PREÇO PARA AQUISIÇÃO DE SERVIÇOS BOMBEIRO CIVIL	R\$ 36.000,00	R\$ 17.280,00	17/01/2025	FAZER NOVO REGISTRO	MEDIA
22	004/2024	REGISTRO DE PREÇO PARA AQUISIÇÃO DE MEDICAMENTOS	R\$ 705.554,00	R\$ 181.516,88	22/04/2024	REGISTRO ATIVO	PODE SER ADITADO NO SEU TERMINO
23	019/2024	REGISTRO DE PREÇO PARA AQUISIÇÃO DE MEDICAMENTOS MANIPULADOS	R\$ 229.880,00	R\$ 176.800,00	06/06/2025	REGISTRO ATIVO	PODE SER ADITADO NO SEU TERMINO
24	026/2024	REGISTRO DE PREÇO PARA AQUISIÇÃO DE CASTRAÇÃO CÃES E GATOS	R\$ 377.000,00	R\$ 128.760,00	24/07/2025	REGISTRO ATIVO	PODE SER ADITADO NO SEU TERMINO
25	036/2024	REGISTRO DE PREÇO PARA AQUISIÇÃO DE MEDICAMENTOS CONTROLADOS	R\$ 770.480,00	R\$ 77.007,40	20/09/2025	REGISTRO ATIVO	PODE SER ADITADO NO SEU TERMINO
26	041/2024	REGISTRO DE PREÇO PARA AQUISIÇÃO DE SUPLEMENTO E DIETAS	R\$ 468.968,00	R\$ 88.197,44	27/09/2025	REGISTRO ATIVO	PODE SER ADITADO NO SEU TERMINO
27	051/2024	REGISTRO DE PREÇO PARA AQUISIÇÃO DE EXAMES DE IMAGEM USG	R\$ 97.000,00	R\$ 69.000,00	03/10/2025	REGISTRO ATIVO	PODE SER ADITADO NO SEU TERMINO



MUNICÍPIO DA ESTÂNCIA TURÍSTICA DE SÃO LUIZ DO PARAITINGA

Praça Dr. Oswaldo Cruz, 03, Centro, CNPJ 46.631.248/0001-51 - Tel/Fax: |12| 3671-7000

Email: gabinete@saoluizdoparaitinga.sp.gov.br

28	057/2024	REGISTRO DE PREÇO PARA AQUISIÇÃO DE SORO SISTEMA FECHADO	R\$ 154.460,00	R\$ 19.730,00	05/11/2025	REGISTRO ATIVO	PODE SER ADITADO NO SEU TERMINO
29	058/2024	REGISTRO DE PREÇO PARA AQUISIÇÃO DE MEDICAMENTOS PARA STA CASA	R\$ 510.778,00	R\$ 28.511,00	05/11/2025	REGISTRO ATIVO	PODE SER ADITADO NO SEU TERMINO
30	059/2024	REGISTRO DE PREÇO PARA AQUISIÇÃO DE MEDICAMENTOS	R\$ 852.050,00	R\$ 127.227,00	21/11/2025	REGISTRO ATIVO	PODE SER ADITADO NO SEU TERMINO

ITEM	CONTRATO	OBJETO DO CONTRATO	VALOR TOTAL	VALOR GASTO	VIGÊNCIA	SITUAÇÃO	PRIORIDADE
1	047/2023	CONTRATAÇÃO DE EMPRESA PARA PRESTAÇÃO DE SERVIÇOS DE COLETA, TRANSPORTE, TRATAMENTO E DESTINAÇÃO FINAL DE RESÍDUOS DE SERVIÇOS DE SAÚDE (RSS) DOS GRUPOS A, B e E POR EMPRESA ESPECIALIZADA	R\$ 62.040,00	R\$ 35.423,72	04/07/2025	ATIVO	PODE SER ADITADO NO SEU TERMINO
2	007/2021	CONTRATAÇÃO DE EMPRESA ESPECIALIZADA PARA PRESTAÇÃO DE SERVIÇOS DE MANUTENÇÃO PREVENTIVA E CORRETIVA EM EQUIPAMENTOS ODONTOLÓGICOS, DE DIVERSAS MARCAS E MODELOS,	R\$ 24.567,24	R\$ 20.475,70	01/03/2025	ATIVO	ALTA
3	014/2024	CONTRATAÇÃO DE EMPRESA PARA PRESTAÇÃO DE SERVIÇOS MÉDICOS NA ESPECIALIDADE PEDIATRIA,	R\$ 107.520,00	R\$ 59.360,00	05/04/2025	ATIVO	PODE SER ADITADO NO SEU TERMINO
4	023/2023	CONTRATAÇÃO DE EMPRESA ESPECIALIZADA PARA PRESTAÇÃO DE SERVIÇOS DE TERAPEUTA OCUPACIONAL PARA A EQUIPE MULTIPROFISSIONAL DA SAÚDE MENTAL,	R\$ 91.281,60	R\$ 54.578,79	18/04/2025	ATIVO	PODE SER ADITADO NO SEU TERMINO



MUNICÍPIO DA ESTÂNCIA TURÍSTICA DE SÃO LUIZ DO PARAITINGA

Praça Dr. Oswaldo Cruz, 03, Centro, CNPJ 46.631.248/0001-51 - Tel/Fax: |12| 3671-7000

Email: gabinete@saoluizdoparaitinga.sp.gov.br

5	001/2023	CONTRATAÇÃO DE EMPRESA PARA PRESTAÇÃO DE SERVIÇOS MÉDICOS NA ÁREA DE CLÍNICA MÉDICA – PRONTO ATENDIMENTO, URGÊNCIA E EMERGÊNCIA, NA SANTA CASA DE MISERICÓRDIA.	R\$ 1.591.789,05	R\$ 1.326.490,80	02/01/2025	ATIVO	SERÁ ADITADO
6	033/2020	CONTRATAÇÃO DE EMPRESA PARA PRESTAÇÃO DE SERVIÇOS MÉDICOS NA ÁREA DE PSIQUIATRIA NO MUNICÍPIO DE SÃO LUIZ DO PARAITINGA.	R\$ 225.887,40	R\$ 188.239,50	25/03/2025	ATIVO	ALTA
7	004/2021	CONTRATAÇÃO DE EMPRESA PARA PRESTAÇÃO DE SERVIÇOS MÉDICOS NA ÁREA DE GINECOLOGIA NO MUNICÍPIO DE SÃO LUIZ DO PARAITINGA.	R\$ 156.000,00	R\$ 130.000,00	27/01/2025	ATIVO	PODE SER ADITADO NO SEU TERMINO
8	077/2016	Locação de Imóvel para implantação da base do SAMU – SERVIÇO DE ATENDIMENTO MÓVEL DE URGÊNCIA.	R\$ 34.850,40	R\$ 29.042,00	18/01/2025	ATIVO	ALTA
9	076/2024	CONTRATAÇÃO DE EMPRESA ESPECIALIZADA PARA O FORNECIMENTO DE VEÍCULOS AUTOMOTORES TERRESTRES 0KM	R\$ 526.912,89	R\$ 0,00		LICITAÇÃO EM ANDAMENTO	ALTA



MUNICÍPIO DA ESTÂNCIA TURÍSTICA DE SÃO LUIZ DO PARAITINGA

Praça Dr. Oswaldo Cruz, 03, Centro, CNPJ 46.631.248/0001-51 - Tel/Fax: |12| 3671-7000
Email: gabinete@saoluizdoparaitinga.sp.gov.br

EQUIPAMENTOS INSERVÍVEIS

ITEM	NOME DO PRODUTO	Nº PATRIMONIO	OBSERVAÇÃO
1	LONGARINHA DE NAPA 3 LUGARES		RUIM
2	CADEIRA DE RODIZIO	1842	RUIM
3	CADEIRA DE RODIZIO		RUIM
4	CADEIRA DE RODIZIO		RUIM
5	BEBEDOURO METALICO		RUIM
6	CADEIRA FIXA TECIDO		RUIM
7	CADEIRA FIXA TECIDO		RUIM
8	CADEIRA FIXA TECIDO		RUIM
9	CADEIRA FIXA TECIDO		RUIM
10	CADEIRA FIXA TECIDO		RUIM
11	CADEIRA FIXA TECIDO		RUIM
12	BIOMBO SEM TECIDO (INCOMPLETO)		RUIM
13	BIOMBO SEM TECIDO (INCOMPLETO)		RUIM
14	BIOMBO SEM TECIDO (INCOMPLETO)		RUIM
15	BIOMBO SEM TECIDO (INCOMPLETO)		RUIM
16	CESTO LIXO 60L		RUIM
17	CADEIRA PLASTICA FIXA		RUIM
18	CADEIRA PLASTICA FIXA		RUIM
19	ESCADA 2 DEGRAUS		RUIM
20	ESCADA 2 DEGRAUS		RUIM
21	ESCADA 5 DEGRAUS		RUIM
22	VENTILADOR PEDESTAL	2391	RUIM



MUNICÍPIO DA ESTÂNCIA TURÍSTICA DE SÃO LUIZ DO PARAITINGA

Praça Dr. Oswaldo Cruz, 03, Centro, CNPJ 46.631.248/0001-51 - Tel/Fax: |12| 3671-7000

Email: gabinete@saoluizdoparaitinga.sp.gov.br

23	CADEIRA RODAS		RUIM
24	CADEIRA BANHO		RUIM
25	REFRIGERADOR TIPO FRIGOBAR		RUIM
26	MICROONDAS PANASONIC		RUIM
27	IMPRESSORA MULTIUSO BROTHER	2402	RUIM
28	IMPRESSORA MULTIUSO BROTHER	2916	RUIM
29	IMPRESSORA MULTIUSO BROTHER	5323	RUIM
30	IMPRESSORA MULTIUSO EPSON	1073	RUIM
31	IMPRESSORA MONOCROMÁTICA BROTHER	1986	RUIM
32	CADEIRA ODONTOLÓGICA MECÂNICA	0067	RUIM



MUNICÍPIO DA ESTÂNCIA TURÍSTICA DE SÃO LUIZ DO PARAITINGA

Praça Dr. Oswaldo Cruz, 03, Centro, CNPJ 46.631.248/0001-51 - Tel/Fax: |12| 3671-7000
Email: gabinete@saoluizdoparaitinga.sp.gov.br

Relatório Insumos e bens patrimoniais



Município da Estância Turística de São Luiz do Paraitinga

46631248/0001-51

2024

PCA DR OSWALDO CRUZ Nº 3

1 de 10

RELAÇÃO DE BENS PATRIMONIAIS - INVENTÁRIO

AQUISIÇÕES

PERÍODO: 01/01/2017 até 01/12/2024

UNIDADE (Atual): 22 - SECRETARIA DE SAÚDE

AGRUPADO POR UNIDADE/SUB (Atual)

TOTALIZAÇÃO PELO SALDO ATUALIZADO ATÉ A DATA FINAL

35	CENTRO DE SAÚDE		
	SECRETARIA DE SAÚDE	QUANTIDADE: 148	93.841,68

<i>Grupo/Chapa</i>	<i>Descrição do Patrimônio</i>
11 / 006305	TELEVISOR 40" LCD
11 / 006352	TELEVISOR 40" LCD
11 / 006481	TELEVISOR 40" LCD - TELEVISOR 40" LCD 40 POLEGADAS VOLTAGEM 100-240V RESOLUÇÃO 1.920 X 1.080,TEMPO DE RESPOSTA 2,7 MS,ÂNGULO DE VISÃO 178°, TAXA DE ATUALIZAÇÃO 120HZ, CONTRASTE DINÂMICO 50.000:1, BRILHO 500 CD/MP, POTÊNCIA TOTAL DE AUDIO RMS 20 W, SINTON
16 / 006055	Tela de Projeção Formato 4:3 com Tecido Matt White com Verso Preto, com Tripé em Aço.
16 / 006337	NOTEBOOK
16 / 006338	NOTEBOOK TECLADO ABNT2 PORTUGUES; / MOUSE TOUCHPAD; / INTERFACE
16 / 006453	MICROCOMPUTADOR - PROCESSADOR: FREQUÊNCIA BASEADA EM PROCESSADOR DE 3.6 GHZ OU SUPERIOR
16 / 006456	MICROCOMPUTADOR - PROCESSADOR: FREQUÊNCIA BASEADA EM PROCESSADOR DE 3.6 GHZ OU SUPERIOR
16 / 006462	MICROCOMPUTADOR - PROCESSADOR: FREQUÊNCIA BASEADA EM PROCESSADOR DE 3.6 GHZ OU SUPERIOR
16 / 006464	MICROCOMPUTADOR - PROCESSADOR: FREQUÊNCIA BASEADA EM PROCESSADOR DE 3.6 GHZ OU SUPERIOR AUMENTO DE FREQUÊNCIA DE CLOCK SOB DEMANDA DE TRABALHO CACHE TOTAL DE 6 MB OU SUPERIOR NÚMERO DE NÚCLEOS: 4 NÚMERO DE THREADS: 8 OU SUPERIOR MEMORIA DO TIPO DD
16 / 006469	MICROCOMPUTADOR - PROCESSADOR: FREQUÊNCIA BASEADA EM PROCESSADOR DE 3.6 GHZ OU SUPERIOR
16 / 006471	MICROCOMPUTADOR - PROCESSADOR: FREQUÊNCIA BASEADA EM PROCESSADOR DE 3.6 GHZ OU SUPERIOR
16 / 006473	MICROCOMPUTADOR - PROCESSADOR: FREQUÊNCIA BASEADA EM PROCESSADOR DE 3.6 GHZ OU SUPERIOR
16 / 006477	MICROCOMPUTADOR - PROCESSADOR: FREQUÊNCIA BASEADA EM PROCESSADOR DE 3.6 GHZ OU SUPERIOR
16 / 006478	MICROCOMPUTADOR - PROCESSADOR: FREQUÊNCIA BASEADA EM PROCESSADOR DE 3.6 GHZ OU SUPERIOR
16 / 006479	MICROCOMPUTADOR - PROCESSADOR: FREQUÊNCIA BASEADA EM PROCESSADOR DE 3.6 GHZ OU SUPERIOR
16 / 006480	MICROCOMPUTADOR - PROCESSADOR: FREQUÊNCIA BASEADA EM PROCESSADOR DE 3.6 GHZ OU SUPERIOR AUMENTO DE FREQUÊNCIA DE CLOCK SOB DEMANDA DE TRABALHO CACHE TOTAL DE 6 MB OU SUPERIOR NÚMERO DE NÚCLEOS: 4 NÚMERO DE THREADS: 8 OU SUPERIOR MEMORIA DO TIPO DD
18 / 006048	VENTILADOR DE PAREDE OSCILANTE - DIÂMETRO MÍNIMO DE 60 CM -TWISTER
18 / 006049	VENTILADOR DE PAREDE OSCILANTE - DIÂMETRO MÍNIMO DE 60 CM -TWISTER
18 / 006050	VENTILADOR DE PAREDE OSCILANTE - DIÂMETRO MÍNIMO DE 60 CM -TWISTER
18 / 006051	VENTILADOR DE PAREDE OSCILANTE - DIÂMETRO MÍNIMO DE 60 CM -TWISTER
19 / 006345	Cadeira Universitária, com braço, revestimento na cor preta, com espuma injetada.
19 / 006346	Cadeira Universitária, com braço, revestimento na cor preta, com espuma injetada.



MUNICÍPIO DA ESTÂNCIA TURÍSTICA DE SÃO LUIZ DO PARAITINGA

Praça Dr. Oswaldo Cruz, 03, Centro, CNPJ 46.631.248/0001-51 - Tel/Fax: |12| 3671-7000
Email: gabinete@saoluizdoparaitinga.sp.gov.br



Município da Estância Turística de São Luiz do Paraitinga

46631248/0001-51

2024

PCA DR OSWALDO CRUZ Nº 3

2 de 10

RELAÇÃO DE BENS PATRIMONIAIS - INVENTÁRIO

AQUISIÇÕES

PERÍODO: 01/01/2017 até 01/12/2024

UNIDADE (Atual): 22 - SECRETARIA DE SAÚDE

AGRUPADO POR UNIDADE/SUB (Atual)

TOTALIZAÇÃO PELO SALDO ATUALIZADO ATÉ A DATA FINAL

Grupo/Chapa	Descrição do Patrimônio	QUANTIDADE: 148	93.841,68
35	CENTRO DE SAÚDE		
	SECRETARIA DE SAÚDE		
19 / 006347	Cadeira Universitária, com braço, revestimento na cor preta, com espuma injetada.		
19 / 006348	Cadeira Universitária, com braço, revestimento na cor preta, com espuma injetada.		
19 / 006353	MESA DE ESCRITÓRIO EM L, ESTRUTURA EM MDP 15MM, ACABAMENTO SEMI FOSCO, PÉS EM MDP 15MM. DIMENSÕES MÍNIMAS: ALTURA 74,5 CM, LARGURA 157 CM, PROFUNDIDADE: 157 CM.		
19 / 006354	MESA DE ESCRITÓRIO EM L - ESTRUTURA EM MDP 15MM, ACABAMENTO SEMI FOSCO, PÉS EM MDP 15MM. DIMENSÕES MÍNIMAS: ALTURA 74,5 CM, LARGURA 157 CM, PROFUNDIDADE: 157 CM. MONTAGEM INCLUSA NO PREÇO OFERTADO. COR MARROM/CINZA/PRETO		
19 / 006355	GELADEIRA DUPLEX FROST FREE - GELADEIRA DUPLEX FROST FREE, DEVERÁ POSSUIR NO MÍNIMO AS SEGUINTE CARACTERÍSTICAS: CAPACIDADE MÍNIMA DE 382L; CONTROLE ELETRÔNICO DE TEMPERATURA; NA COR BRANCA; 110V; CONSUMO (KW/H) DE 48; 2 PORTAS; EFICIÊNCIA ENERGÉTICA A;		
19 / 006598	ESTANTE DESMONTÁVEL DE AÇO COM 06 PRATELEIRAS -MÉTODO EST/6		
19 / 006633	BEBEDOURO INDUSTRIAL EM INOX COM 03 TORNEIRAS -FRISBELL		
19 / 006654	CADEIRA GIRATÓRIA, ESTOFADA, ESPALDAR ALTO, COM APOIA BRAÇOS REGULÁVEIS -HG MOVEIS CHEFIA		
19 / 006918	MESA AUXILIAR PINTURA EPÓXI 60X40X80CM COM RODIZIO -HTC-6002		
19 / 006919	MESA AUXILIAR PINTURA EPÓXI 60X40X80CM COM RODIZIO -HTC-6002		
19 / 006920	MESA AUXILIAR PINTURA EPÓXI 60X40X80CM COM RODIZIO -HTC-6002		
19 / 006921	MESA AUXILIAR PINTURA EPÓXI 60X40X80CM COM RODIZIO -HTC-6002		
19 / 006922	MESA AUXILIAR PINTURA EPÓXI 60X40X80CM COM RODIZIO -HTC-6002		
19 / 007223	CADEIRA GIRATÓRIA, ESTOFADA, ESPALDAR ALTO, COM APOIA BRAÇOS REGULÁVEIS -HG MOVEIS CHEFIA		
19 / 007231	CADEIRA FIXA POLIPROPILENO 4 PÉS SEM BRAÇO -FORT ROCHA/ BELLA		
19 / 007232	CADEIRA FIXA POLIPROPILENO 4 PÉS SEM BRAÇO -FORT ROCHA/ BELLA		
19 / 007233	CADEIRA FIXA POLIPROPILENO 4 PÉS SEM BRAÇO -FORT ROCHA/ BELLA		
19 / 007234	CADEIRA FIXA POLIPROPILENO 4 PÉS SEM BRAÇO -FORT ROCHA/ BELLA		
19 / 007235	CADEIRA FIXA POLIPROPILENO 4 PÉS SEM BRAÇO -FORT ROCHA/ BELLA		
19 / 007236	CADEIRA FIXA POLIPROPILENO 4 PÉS SEM BRAÇO -FORT ROCHA/ BELLA		
19 / 007237	CADEIRA FIXA POLIPROPILENO 4 PÉS SEM BRAÇO -FORT ROCHA/ BELLA		
19 / 007238	CADEIRA FIXA POLIPROPILENO 4 PÉS SEM BRAÇO -FORT ROCHA/ BELLA		
19 / 007239	CADEIRA FIXA POLIPROPILENO 4 PÉS SEM BRAÇO -FORT ROCHA/ BELLA		
19 / 007240	CADEIRA FIXA POLIPROPILENO 4 PÉS SEM BRAÇO -FORT ROCHA/ BELLA		
19 / 007241	CADEIRA FIXA POLIPROPILENO 4 PÉS SEM BRAÇO -FORT ROCHA/ BELLA		
19 / 007242	CADEIRA FIXA POLIPROPILENO 4 PÉS SEM BRAÇO -FORT ROCHA/ BELLA		
19 / 007243	CADEIRA FIXA POLIPROPILENO 4 PÉS SEM BRAÇO -FORT ROCHA/ BELLA		
19 / 007244	CADEIRA FIXA POLIPROPILENO 4 PÉS SEM BRAÇO -FORT ROCHA/ BELLA		
19 / 007245	CADEIRA FIXA POLIPROPILENO 4 PÉS SEM BRAÇO -FORT ROCHA/ BELLA		
19 / 007246	CADEIRA FIXA POLIPROPILENO 4 PÉS SEM BRAÇO -FORT ROCHA/ BELLA		
19 / 007247	CADEIRA FIXA POLIPROPILENO 4 PÉS SEM BRAÇO -FORT ROCHA/ BELLA		
19 / 007248	CADEIRA FIXA POLIPROPILENO 4 PÉS SEM BRAÇO -FORT ROCHA/ BELLA		
19 / 007249	CADEIRA FIXA POLIPROPILENO 4 PÉS SEM BRAÇO -FORT ROCHA/ BELLA		
19 / 007250	CADEIRA FIXA POLIPROPILENO 4 PÉS SEM BRAÇO -FORT ROCHA/ BELLA		
19 / 007251	CADEIRA FIXA POLIPROPILENO 4 PÉS SEM BRAÇO -FORT ROCHA/ BELLA		
19 / 007252	CADEIRA FIXA POLIPROPILENO 4 PÉS SEM BRAÇO -FORT ROCHA/ BELLA		
19 / 007253	CADEIRA FIXA POLIPROPILENO 4 PÉS SEM BRAÇO -FORT ROCHA/ BELLA		
19 / 007254	CADEIRA FIXA POLIPROPILENO 4 PÉS SEM BRAÇO -FORT ROCHA/ BELLA		
19 / 007255	CADEIRA FIXA POLIPROPILENO 4 PÉS SEM BRAÇO -FORT ROCHA/ BELLA		
19 / 007256	CADEIRA FIXA POLIPROPILENO 4 PÉS SEM BRAÇO -FORT ROCHA/ BELLA		
19 / 007257	CADEIRA FIXA POLIPROPILENO 4 PÉS SEM BRAÇO -FORT ROCHA/ BELLA		
19 / 007258	CADEIRA FIXA POLIPROPILENO 4 PÉS SEM BRAÇO -FORT ROCHA/ BELLA		
19 / 007259	CADEIRA FIXA POLIPROPILENO 4 PÉS SEM BRAÇO -FORT ROCHA/ BELLA		
19 / 007260	CADEIRA FIXA POLIPROPILENO 4 PÉS SEM BRAÇO -FORT ROCHA/ BELLA		
19 / 007298	MESA DE ESCRITÓRIO COM TAMPO EM FORMATO RETANGULAR E 2 GAVETAS -FORT ROCHA / STAR		
19 / 007299	MESA DE ESCRITÓRIO COM TAMPO EM FORMATO RETANGULAR E 2 GAVETAS -FORT ROCHA / STAR		
19 / 007300	CADEIRA FIXA POLIPROPILENO 4 PÉS SEM BRAÇO -FORT ROCHA/ BELLA		
19 / 007301	CADEIRA FIXA POLIPROPILENO 4 PÉS SEM BRAÇO -FORT ROCHA/ BELLA		
19 / 007302	CADEIRA FIXA POLIPROPILENO 4 PÉS SEM BRAÇO -FORT ROCHA/ BELLA		
19 / 007303	CADEIRA FIXA POLIPROPILENO 4 PÉS SEM BRAÇO -FORT ROCHA/ BELLA		



MUNICÍPIO DA ESTÂNCIA TURÍSTICA DE SÃO LUIZ DO PARAITINGA

Praça Dr. Oswaldo Cruz, 03, Centro, CNPJ 46.631.248/0001-51 - Tel/Fax: |12| 3671-7000
Email: gabinete@saoluizdoparaitinga.sp.gov.br



Município da Estância Turística de São Luiz do Paraitinga

46631248/0001-51

2024

PCA DR OSWALDO CRUZ Nº 3

3 de 10

RELAÇÃO DE BENS PATRIMONIAIS - INVENTÁRIO

AQUISIÇÕES

PERÍODO: 01/01/2017 até 01/12/2024

UNIDADE (Atual): 22 - SECRETARIA DE SAÚDE

AGRUPADO POR UNIDADE/SUB (Atual)

TOTALIZAÇÃO PELO SALDO ATUALIZADO ATÉ A DATA FINAL

35	CENTRO DE SAÚDE		
	SECRETARIA DE SAÚDE	QUANTIDADE: 148	93.841,68

Grupo/Chapa	Descrição do Patrimônio
19 / 007304	CADEIRA FIXA POLIPROPILENO 4 PÉS SEM BRAÇO -FORT ROCHA/ BELLA
19 / 007305	CADEIRA FIXA POLIPROPILENO 4 PÉS SEM BRAÇO -FORT ROCHA/ BELLA
19 / 007306	CADEIRA FIXA POLIPROPILENO 4 PÉS SEM BRAÇO -FORT ROCHA/ BELLA
19 / 007307	CADEIRA FIXA POLIPROPILENO 4 PÉS SEM BRAÇO -FORT ROCHA/ BELLA
19 / 007308	CADEIRA FIXA POLIPROPILENO 4 PÉS SEM BRAÇO -FORT ROCHA/ BELLA
19 / 007309	CADEIRA FIXA POLIPROPILENO 4 PÉS SEM BRAÇO -FORT ROCHA/ BELLA
19 / 007321	ARQUIVO DE ESCRITÓRIO EM AÇO - 4 GAVETAS -COMACO OF4
19 / 007322	ARQUIVO DE ESCRITÓRIO EM AÇO - 4 GAVETAS -COMACO OF4
19 / 007323	ARQUIVO DE ESCRITÓRIO EM AÇO - 4 GAVETAS -COMACO OF4
19 / 007324	ARQUIVO DE ESCRITÓRIO EM AÇO - 4 GAVETAS -COMACO OF4
19 / 007325	ARQUIVO DE ESCRITÓRIO EM AÇO - 4 GAVETAS -COMACO OF4
19 / 007326	ARQUIVO DE ESCRITÓRIO EM AÇO - 4 GAVETAS -COMACO OF4
19 / 007327	CADEIRA GIRATÓRIA, ESTOFADA, ESPALDAR ALTO, COM APOIA BRAÇOS REGULÁVEIS -HG MOVEIS CHEFIA
19 / 007328	CADEIRA GIRATÓRIA, ESTOFADA, ESPALDAR ALTO, COM APOIA BRAÇOS REGULÁVEIS -HG MOVEIS CHEFIA
19 / 007329	CADEIRA GIRATÓRIA, ESTOFADA, ESPALDAR ALTO, COM APOIA BRAÇOS REGULÁVEIS -HG MOVEIS CHEFIA
19 / 007330	CADEIRA GIRATÓRIA, ESTOFADA, ESPALDAR ALTO, COM APOIA BRAÇOS REGULÁVEIS -HG MOVEIS CHEFIA
19 / 007331	CADEIRA GIRATÓRIA, ESTOFADA, ESPALDAR ALTO, COM APOIA BRAÇOS REGULÁVEIS -HG MOVEIS CHEFIA
19 / 007332	CADEIRA GIRATÓRIA, ESTOFADA, ESPALDAR ALTO, COM APOIA BRAÇOS REGULÁVEIS -HG MOVEIS CHEFIA
19 / 007333	CADEIRA GIRATÓRIA, ESTOFADA, ESPALDAR ALTO, COM APOIA BRAÇOS REGULÁVEIS -HG MOVEIS CHEFIA
19 / 007334	CADEIRA GIRATÓRIA, ESTOFADA, ESPALDAR ALTO, COM APOIA BRAÇOS REGULÁVEIS -HG MOVEIS CHEFIA
19 / 007335	CADEIRA GIRATÓRIA, ESTOFADA, ESPALDAR ALTO, COM APOIA BRAÇOS REGULÁVEIS -HG MOVEIS CHEFIA
19 / 007336	CADEIRA GIRATÓRIA, ESTOFADA, ESPALDAR ALTO, COM APOIA BRAÇOS REGULÁVEIS -HG MOVEIS CHEFIA
19 / 007337	CADEIRA LONGARINA FIXA CONTENDO 03 (TRÊS) LUGARES -HG MOVEIS
19 / 007338	CADEIRA LONGARINA FIXA CONTENDO 03 (TRÊS) LUGARES -HG MOVEIS
19 / 007339	CADEIRA LONGARINA FIXA CONTENDO 03 (TRÊS) LUGARES -HG MOVEIS
19 / 007340	CADEIRA LONGARINA FIXA CONTENDO 03 (TRÊS) LUGARES -HG MOVEIS
19 / 007341	CADEIRA LONGARINA FIXA CONTENDO 03 (TRÊS) LUGARES -HG MOVEIS
19 / 007342	CADEIRA LONGARINA FIXA CONTENDO 03 (TRÊS) LUGARES -HG MOVEIS
29 / 006101	CANETA DE ALTA ROTAÇÃO -PRIME CX 207 W-2 C/ SACA BROCA - DENTEMED
29 / 006262	CADEIRA DE RODAS - GIRATORIA - DOADOS PELA PRODESP.
29 / 006318	CADEIRA DE RODAS - GIRATORIA - DOADOS PELA PRODESP.
29 / 006320	CADEIRA DE RODAS - GIRATORIA - DOADOS PELA PRODESP.
29 / 100020	AUTOCLAVE 12LT BIVOLT, INOX - AUTOCLAVE 12LT BIVOLT, INOX - PLACA ELETRÔNICA COM MICROCONTROLADOR. PAINEL FRONTAL DE MEMBRANA. MANÔMETRO COM ESCALAS DE PRESSÃO E TEMPERATURA. TEMPO ESTERILIZAÇÃO: 134°/15 MIN. SECAGEM COM PORTA ENTREABERTA/FECHADA. TERMOS
55 / 006026	VENTILADOR DE COLUNA OSCILANTE - DIÂMETRO MÍNIMO DE 60 CM - VENTISOL - SKU536
55 / 006031	VENTILADOR DE COLUNA OSCILANTE - DIÂMETRO MÍNIMO DE 60 CM - VENTISOL - SKU536
55 / 006032	VENTILADOR DE COLUNA OSCILANTE - DIÂMETRO MÍNIMO DE 60 CM - VENTISOL - SKU536
55 / 006036	VENTILADOR DE COLUNA OSCILANTE - DIÂMETRO MÍNIMO DE 60 CM - VENTISOL - SKU536
111 / 006914	KIT DE PARES DE CANELEIRAS DE ½, 1, 2, 3, 4 E 5KG PARA TREINO FÍSICO -ARKTUS
111 / 006915	KIT DE PARES DE CANELEIRAS DE ½, 1, 2, 3, 4 E 5KG PARA TREINO FÍSICO -ARKTUS
111 / 009609	CAMA ELASTICA JUMP MINI TRAMPOLIM 32 MOLAS -JUMP
112 / 007213	FOGÃO ELÉTRICO FAST COOK DUE FE-03 COM 2 CHAPAS DE AQUECIMENTO
112 / 007280	GELADEIRA/REFRIGERADOR DUPLEX FROST-FREE 340 LITROS



MUNICÍPIO DA ESTÂNCIA TURÍSTICA DE SÃO LUIZ DO PARAITINGA

Praça Dr. Oswaldo Cruz, 03, Centro, CNPJ 46.631.248/0001-51 - Tel/Fax: |12| 3671-7000
Email: gabinete@saoluizdoparaitinga.sp.gov.br



Município da Estância Turística de São Luiz do Paraitinga

46631248/0001-51

2024

PCA DR OSWALDO CRUZ Nº 3

4 de 10

RELAÇÃO DE BENS PATRIMONIAIS - INVENTÁRIO

AQUISIÇÕES

PERÍODO: 01/01/2017 até 01/12/2024

UNIDADE (Atual): 22 - SECRETARIA DE SAÚDE

AGRUPADO POR UNIDADE/SUB (Atual)

TOTALIZAÇÃO PELO SALDO ATUALIZADO ATÉ A DATA FINAL

35	CENTRO DE SAÚDE		
	SECRETARIA DE SAÚDE	QUANTIDADE: 148	93.841,68

Grupo/Chapa	Descrição do Patrimônio
	BRANCO-CONSUL
112 / 007688	NEBULIZADOR COSTAL MOTORIZADO PARA USO NA SAÚDE.
113 / 006065	AUTOCLAVE HORIZONTAL - 12 LITROS -12 LD PLUS - ALT
113 / 006066	AUTOCLAVE HORIZONTAL - 12 LITROS -12 LD PLUS - ALT
113 / 006146	LIXEIRA TUBULAR COM PEDAL - BRANCA - 60 LITROS -BP60 - BRALIMPIA
113 / 006157	CADEIRA DE RODAS PARA USUARIO ATE 80KG -ORTOMETAL 133
113 / 006158	CADEIRA DE RODAS PARA USUARIO ATE 80KG -ORTOMETAL 133
113 / 006159	CADEIRA DE RODAS PARA USUARIO ATE 80KG -ORTOMETAL 133
113 / 006160	CADEIRA DE RODAS PARA OBESOS - ATÉ 160 KG -ORTOMETAL 118
113 / 006162	CADEIRA DE BANHO PARA ADULTO ACIMA DE 100KG -PROFILE
113 / 006163	CADEIRA DE BANHO PARA ADULTO ACIMA DE 100KG -PROFILE
113 / 006164	PAR DE MULETAS TUBULAR DE ALUMÍNIO - TAMANHO P - SEQUENCIAL
113 / 006165	PAR DE MULETAS TUBULAR DE ALUMÍNIO - TAMANHO M - SEQUENCIAL
113 / 006166	PAR DE MULETAS TUBULAR DE ALUMÍNIO - TAMANHO M - SEQUENCIAL
113 / 006167	PAR DE MULETAS TUBULAR DE ALUMÍNIO - TAMANHO G - SEQUENCIAL
113 / 006168	PAR DE MULETAS TUBULAR DE ALUMÍNIO - TAMANHO G - SEQUENCIAL
113 / 006169	IMOBILIZADOR (TIPÓIA) -TAKECARE
113 / 006170	IMOBILIZADOR (TIPÓIA) -TAKECARE
113 / 006176	CUBA ULTRASONICA -KONDENTECH CD 4820
113 / 006448	CADEIRA ODONTOLOGICA COM 3 TERMINAIS
113 / 006908	LASER TERAPÉUTICO SEM FIO -THERAPY XT.
113 / 006910	MODELO ANATÔMICO COLUNA VERTEBRAL FLEXÍVEL -ANATOMIC
113 / 006911	REPLICA DE MODELO DE JOELHO -ANATOMIC
113 / 006912	REPLICA DE MODELO ANATÔMICO DE OMBRO -ANATOMIC.
113 / 006913	REPLICA DE MODELO ANATÔMICO DE PÉ -ANATOMIC
113 / 006916	MOCHO SEM ENCOSTO COM RODIZIOS -HTC-1008-A.
113 / 006917	MOCHO SEM ENCOSTO COM RODIZIOS -HTC-1008-A.
113 / 007722	APARELHO DE PRESSOTERAPIA -DRENA PRESS (SALA FISIOTERAPIA)
117 / 006595	HD EXTERNO -TP LINK
117 / 006596	TABLET 32GB -TABLET SAMSUNG TAB A 8" T295
117 / 006962	RELÓGIO DE PONTO BIOMETRIA / PROXIMIDADE
118 / 006182	IMPRESSORA MULTIFUNCIONAL MONOCROMÁTICA A4 -kyocera Ecosys M2040dn/L + KFS
118 / 006800	SWITCH 24 PORTAS 10/100/1000 MBPS -TENDA TEG1024D
118 / 007500	SWITCH 24 PORTAS 10/100/1000 MBPS -TENDA TEG1024D



MUNICÍPIO DA ESTÂNCIA TURÍSTICA DE SÃO LUIZ DO PARAITINGA

Praça Dr. Oswaldo Cruz, 03, Centro, CNPJ 46.631.248/0001-51 - Tel/Fax: |12| 3671-7000
Email: gabinete@saoluizdoparaitinga.sp.gov.br



Município da Estância Turística de São Luiz do Paraitinga

46631248/0001-51

2024

PCA DR OSWALDO CRUZ Nº 3

5 de 10

RELAÇÃO DE BENS PATRIMONIAIS - INVENTÁRIO

AQUISIÇÕES

PERÍODO: 01/01/2017 até 01/12/2024

UNIDADE (Atual): 22 - SECRETARIA DE SAÚDE

AGRUPADO POR UNIDADE/SUB (Atual)

TOTALIZAÇÃO PELO SALDO ATUALIZADO ATÉ A DATA FINAL

36	ESF - OSWALDO CRUZ		
	SECRETARIA DE SAÚDE	QUANTIDADE: 37	38.662,05

Grupo/Chapa	Descrição do Patrimônio
11 / 006351	TELEVISOR 40" LCD
16 / 006455	MICROCOMPUTADOR - PROCESSADOR: FREQUÊNCIA BASEADA EM PROCESSADOR DE 3.6 GHZ OU SUPERIOR
16 / 006457	MICROCOMPUTADOR - PROCESSADOR: FREQUÊNCIA BASEADA EM PROCESSADOR DE 3.6 GHZ OU SUPERIOR
16 / 006459	MICROCOMPUTADOR - PROCESSADOR: FREQUÊNCIA BASEADA EM PROCESSADOR DE 3.6 GHZ OU SUPERIOR
16 / 006460	MICROCOMPUTADOR - PROCESSADOR: FREQUÊNCIA BASEADA EM PROCESSADOR DE 3.6 GHZ OU SUPERIOR
16 / 006461	MICROCOMPUTADOR - PROCESSADOR: FREQUÊNCIA BASEADA EM PROCESSADOR DE 3.6 GHZ OU SUPERIOR
16 / 006463	MICROCOMPUTADOR - PROCESSADOR: FREQUÊNCIA BASEADA EM PROCESSADOR DE 3.6 GHZ OU SUPERIOR
16 / 006465	MICROCOMPUTADOR - PROCESSADOR: FREQUÊNCIA BASEADA EM PROCESSADOR DE 3.6 GHZ OU SUPERIOR
16 / 006466	MICROCOMPUTADOR - PROCESSADOR: FREQUÊNCIA BASEADA EM PROCESSADOR DE 3.6 GHZ OU SUPERIOR
16 / 006467	MICROCOMPUTADOR - PROCESSADOR: FREQUÊNCIA BASEADA EM PROCESSADOR DE 3.6 GHZ OU SUPERIOR
16 / 006474	MICROCOMPUTADOR - PROCESSADOR: FREQUÊNCIA BASEADA EM PROCESSADOR DE 3.6 GHZ OU SUPERIOR
16 / 006475	MICROCOMPUTADOR - PROCESSADOR: FREQUÊNCIA BASEADA EM PROCESSADOR DE 3.6 GHZ OU SUPERIOR
16 / 006476	MICROCOMPUTADOR - PROCESSADOR: FREQUÊNCIA BASEADA EM PROCESSADOR DE 3.6 GHZ OU SUPERIOR
18 / 006040	VENTILADOR DE PAREDE OSCILANTE - DIÂMETRO MÍNIMO DE 60 CM -TWISTER
18 / 006041	VENTILADOR DE PAREDE OSCILANTE - DIÂMETRO MÍNIMO DE 60 CM -TWISTER
18 / 006042	VENTILADOR DE PAREDE OSCILANTE - DIÂMETRO MÍNIMO DE 60 CM -TWISTER
18 / 006043	VENTILADOR DE PAREDE OSCILANTE - DIÂMETRO MÍNIMO DE 60 CM -TWISTER
18 / 006044	VENTILADOR DE PAREDE OSCILANTE - DIÂMETRO MÍNIMO DE 60 CM -TWISTER
18 / 006045	VENTILADOR DE PAREDE OSCILANTE - DIÂMETRO MÍNIMO DE 60 CM -TWISTER
18 / 006046	VENTILADOR DE PAREDE OSCILANTE - DIÂMETRO MÍNIMO DE 60 CM -TWISTER
18 / 006047	VENTILADOR DE PAREDE OSCILANTE - DIÂMETRO MÍNIMO DE 60 CM -TWISTER
19 / 007228	CADEIRA LONGARINA FIXA CONTENDO 03 (TRÊS) LUGARES -HG MOVEIS
19 / 007229	CADEIRA LONGARINA FIXA CONTENDO 03 (TRÊS) LUGARES -HG MOVEIS
19 / 007230	CADEIRA LONGARINA FIXA CONTENDO 03 (TRÊS) LUGARES -HG MOVEIS
19 / 007296	MESA DE ESCRITÓRIO COM TAMPO EM FORMATO RETANGULAR E 2 GAVETAS -FORT ROCHA / STAR
19 / 007624	ROUPEIRO DE AÇO COM 12 PORTAS -COMAÇO NA COR CINZA.
19 / 007625	ROUPEIRO DE AÇO COM 12 PORTAS -COMAÇO NA COR CINZA.
29 / 006102	CANETA DE ALTÁ ROTAÇÃO -PRIME CX 207 W-2 C/ SACA BROCA - DENTEMED
110 / 007594	ROUTEBOARD MIKROTIK RB 3011 UIAS-RM L5
113 / 006142	LIXEIRA TUBULAR COM PEDAL - BRANCA - 60 LITROS -BP60 - BRALIMPIA
113 / 006143	LIXEIRA TUBULAR COM PEDAL - BRANCA - 60 LITROS -BP60 - BRALIMPIA
113 / 006144	LIXEIRA TUBULAR COM PEDAL - BRANCA - 60 LITROS -BP60 - BRALIMPIA
113 / 006154	CADEIRA ODONTOLOGICA -DENTEMED
113 / 006173	LAVADORA CUBA ULTRASONICA -KONDENTECH CD 4820
113 / 007632	AUTOCLAVE HORIZONTAL - 12 LITROS -BS DIGITALE
118 / 006181	IMPRESSORA MULTIFUNCIONAL MONOCROMÁTICA A4 -kyocera Ecosys



MUNICÍPIO DA ESTÂNCIA TURÍSTICA DE SÃO LUIZ DO PARAITINGA

Praça Dr. Oswaldo Cruz, 03, Centro, CNPJ 46.631.248/0001-51 - Tel/Fax: |12| 3671-7000
Email: gabinete@saoluizdoparaitinga.sp.gov.br



Município da Estância Turística de São Luiz do Paraitinga

46631248/0001-51

2024

PCA DR OSWALDO CRUZ Nº 3

6 de 10

RELAÇÃO DE BENS PATRIMONIAIS - INVENTÁRIO

AQUISIÇÕES

PERÍODO: 01/01/2017 até 01/12/2024

UNIDADE (Atual): 22 - SECRETARIA DE SAÚDE

AGRUPADO POR UNIDADE/SUB (Atual)

TOTALIZAÇÃO PELO SALDO ATUALIZADO ATÉ A DATA FINAL

36	ESF - OSWALDO CRUZ		
	SECRETARIA DE SAÚDE	QUANTIDADE: 37	38.662,05

Grupo/Chapa Descrição do Patrimônio

130 /007209 M2040dn/L + KFS
APARELHO DE AR CONDICIONADO, TIPO SPLIT, 12.000 BTUS -ELGIN

37	ESF - CATUÇABA		
	SECRETARIA DE SAÚDE	QUANTIDADE: 24	12.255,17

Grupo/Chapa Descrição do Patrimônio

16 /006470 MICROCOMPUTADOR - PROCESSADOR: FREQUÊNCIA BASEADA EM
PROCESSADOR DE 3.6 GHZ OU SUPERIOR

19 /007214 ARQUIVO DE ESCRITÓRIO EM AÇO - 4 GAVETAS -COMACO OF4

19 /007215 ARQUIVO DE ESCRITÓRIO EM AÇO - 4 GAVETAS -COMACO OF4

19 /007216 ARQUIVO DE ESCRITÓRIO EM AÇO - 4 GAVETAS -COMACO OF4

19 /007217 ARQUIVO DE ESCRITÓRIO EM AÇO - 4 GAVETAS -COMACO OF4

19 /007218 ARQUIVO DE ESCRITÓRIO EM AÇO - 4 GAVETAS -COMACO OF4

19 /007219 ARQUIVO DE ESCRITÓRIO EM AÇO - 4 GAVETAS -COMACO OF4

19 /007220 CADEIRA GIRATÓRIA, ESTOFADA, ESPALDAR ALTO, COM APOIA BRAÇOS
REGULÁVEIS -HG MOVEIS CHEFIA

19 /007221 CADEIRA GIRATÓRIA, ESTOFADA, ESPALDAR ALTO, COM APOIA BRAÇOS
REGULÁVEIS -HG MOVEIS CHEFIA

19 /007222 CADEIRA GIRATÓRIA, ESTOFADA, ESPALDAR ALTO, COM APOIA BRAÇOS
REGULÁVEIS -HG MOVEIS CHEFIA

19 /007224 CADEIRA LONGARINA FIXA CONTENDO 03 (TRÊS) LUGARES -HG MOVEIS

19 /007225 CADEIRA LONGARINA FIXA CONTENDO 03 (TRÊS) LUGARES -HG MOVEIS

19 /007226 CADEIRA LONGARINA FIXA CONTENDO 03 (TRÊS) LUGARES -HG MOVEIS

19 /007227 CADEIRA LONGARINA FIXA CONTENDO 03 (TRÊS) LUGARES -HG MOVEIS

29 /006103 CANETA DE ALTA ROTAÇÃO -PRIME CX 207 W-2 C/ SACA BROCA -
DENTEMED

55 /006030 VENTILADOR DE COLUNA OSCILANTE - DIÂMETRO MÍNIMO DE 60 CM -
VENTISOL - SKU536

55 /006034 VENTILADOR DE COLUNA OSCILANTE - DIÂMETRO MÍNIMO DE 60 CM -
VENTISOL - SKU536

55 /006035 VENTILADOR DE COLUNA OSCILANTE - DIÂMETRO MÍNIMO DE 60 CM -
VENTISOL - SKU536

113 /006140 LIXEIRA TUBULAR COM PEDAL - BRANCA - 20 LITROS -JSN E8PB

113 /006141 COMPRESSOR ODONTOLÓGICO -CDTOP - FIAC

113 /006174 CUBA ULTRASONICA -KONDENTECH CD 4820

113 /007270 DIVÁ PARA EXAMES -FORCA

119 /007582 SMART TV 42"

130 /007210 APARELHO DE AR CONDICIONADO, TIPO SPLIT, 12.000 BTUS -ELGIN



MUNICÍPIO DA ESTÂNCIA TURÍSTICA DE SÃO LUIZ DO PARAITINGA

Praça Dr. Oswaldo Cruz, 03, Centro, CNPJ 46.631.248/0001-51 - Tel/Fax: |12| 3671-7000
Email: gabinete@saoluizdoparaitinga.sp.gov.br



Município da Estância Turística de São Luiz do Paraitinga

46631248/0001-51

2024

PCA DR OSWALDO CRUZ Nº 3

7 de 10

RELAÇÃO DE BENS PATRIMONIAIS - INVENTÁRIO

AQUISIÇÕES

PERÍODO: 01/01/2017 até 01/12/2024

UNIDADE (Atual): 22 - SECRETARIA DE SAÚDE

AGRUPADO POR UNIDADE/SUB (Atual)

TOTALIZAÇÃO PELO SALDO ATUALIZADO ATÉ A DATA FINAL

Grupo/Chapa	Descrição do Patrimônio	QUANTIDADE: 18	9.535,19
16 / 006454	MICROCOMPUTADOR - PROCESSADOR: FREQUÊNCIA BASEADA EM PROCESSADOR DE 3.6 GHZ OU SUPERIOR		
16 / 006458	MICROCOMPUTADOR - PROCESSADOR: FREQUÊNCIA BASEADA EM PROCESSADOR DE 3.6 GHZ OU SUPERIOR		
18 / 007371	VENTILADOR DE PAREDE OSCILANTE - DIÂMETRO MÍNIMO DE 60 CM - VENTISOL		
18 / 007372	VENTILADOR DE PAREDE OSCILANTE - DIÂMETRO MÍNIMO DE 60 CM - VENTISOL		
18 / 007373	VENTILADOR DE PAREDE OSCILANTE - DIÂMETRO MÍNIMO DE 60 CM - VENTISOL		
29 / 006104	CANETA DE ALTA ROTAÇÃO - PRIME CX 207 W-2 C/ SACA BROCA - DENTEMED		
29 / 100028	AUTOCLAVE 12LT BIVOLT, INOX - PLACA ELETRÔNICA COM MICROCONTROLADOR, PAINEL FRONTAL DE MEMBRANA, MANÔMETRO COM ESCALAS DE PRESSÃO E TEMPERATURA. TEMPO ESTERILIZAÇÃO: 134°/15 MIN. SECAGEM COM PORTA ENTREABERTA/FECHADA. TERMOS		
29 / 100029	COMPRESSOR ODONTOLÓGICO 38L 220V		
55 / 006027	VENTILADOR DE COLUNA OSCILANTE - DIÂMETRO MÍNIMO DE 60 CM - VENTISOL - SKU536		
55 / 006028	VENTILADOR DE COLUNA OSCILANTE - DIÂMETRO MÍNIMO DE 60 CM - VENTISOL - SKU536		
55 / 006033	VENTILADOR DE COLUNA OSCILANTE - DIÂMETRO MÍNIMO DE 60 CM - VENTISOL - SKU536		
55 / 006038	VENTILADOR DE COLUNA OSCILANTE - DIÂMETRO MÍNIMO DE 60 CM - VENTISOL - SKU536		
55 / 006039	VENTILADOR DE COLUNA OSCILANTE - DIÂMETRO MÍNIMO DE 60 CM - VENTISOL - SKU536		
110 / 005860	CELULAR RURAL MULTILASER RE503		
113 / 006145	LIXEIRA TUBULAR COM PEDAL - BRANCA - 60 LITROS - BP60 - BRALIMPIA		
113 / 006175	CUBA ULTRASONICA - KONDENTECH CD 4820		
113 / 006449	CADEIRA ODONTOLÓGICA COM 3 TERMINAIS		
130 / 007211	APARELHO DE AR CONDICIONADO, TIPO SPLIT, 12.000 BTUS - ELGIN		



MUNICÍPIO DA ESTÂNCIA TURÍSTICA DE SÃO LUIZ DO PARAITINGA

Praça Dr. Oswaldo Cruz, 03, Centro, CNPJ 46.631.248/0001-51 - Tel/Fax: |12| 3671-7000
Email: gabinete@saoluizdoparaitinga.sp.gov.br



Município da Estância Turística de São Luiz do Paraitinga

46631248/0001-51

2024

PCA DR OSWALDO CRUZ Nº 3

8 de 10

RELAÇÃO DE BENS PATRIMONIAIS - INVENTÁRIO

AQUISIÇÕES

PERÍODO: 01/01/2017 até 01/12/2024

UNIDADE (Atual): 22 - SECRETARIA DE SAÚDE

AGRUPADO POR UNIDADE/SUB (Atual)

TOTALIZAÇÃO PELO SALDO ATUALIZADO ATÉ A DATA FINAL

62	TRANSPORTE SAÚDE		
	SECRETARIA DE SAÚDE	QUANTIDADE: 25	1.973.587,49

Grupo/Chapa	Descrição do Patrimônio
20 / 000102	ZAFIRA 2.0 PLACA CPV9171 - BRANCA 2002/2002 - RENAVAN 00777507188 - CHASSIS 9BGT75B02C146164 - VALOR DE AQUISIÇÃO=VALOR DA TABELA FIPE
20 / 000145	AMBULANCIA SAMU JUMPER MARIMAR PLACA FFL5704 2015/2015 BRANCA RENAVAN 01091848090 CHASSIS 935ZCWMNCF2150775 - VALOR DE AQUISIÇÃO=VALOR DA TABELA FIPE - NÃO ESTÁ INCLUIDO OS EQUIPAMENTOS HOPITALARES INSTALADOS NO VEICULO.
20 / 000146	SPIN 1.8L MT LTZ RENAVAM 01128260562 CHASSIS 9BGJC7520JB150682 COR BRANCA 2017/2018 PLACA GBX 7425 - PELA DESPESA EMPENHADA PARA AQUISIÇÃO DE UM VEÍCULO CHEVROLET SPIN LTZ, 7S, 1.8, FLEX, 2017/2018 PARA A SECRETARIA DE SAÚDE, CONFORME TERMO DE REFERÊNCIA,
20 / 000147	SANDERO AUTHENTIQUE 1.0 FLEX 2017/2018 BRANCO CHASSIS 93Y5SRF84.JI998494 RENAVAM 01129432227 Nº MOTOR B4DC401Q051700 - PELA DESPESA EMPENHADA PARA AQUISIÇÃO DE UM VEÍCULO RENAULT SANDERO AUTHENTIQUE, 1.0, 12 V SCE (FLEX) 2017/2018 PARA A SECRETARIA DE SAÚDE
20 / 000150	CHEVROLET SPIN 1.8L MT LTZ CHASSI 9BGJC7520JB197299 5PORTAS COR BRANCO FLEX ANO/MODELO 2017/2018 PLACA FHH2624 RENAVAM 01138235331 - PELA DESPESA EMPENHADA PARA AQUISIÇÃO DE UM VEÍCULO CHEVROLET SPIN LTZ, 7S, 1.8, FLEX, 2017/2018 PARA A SECRETARIA DE SAÚDE
20 / 000162	CHEVROLET SPIN 1.8L AT PREMIER BRANCA PLACA GAO-5B95 - RENAVAM 01287210594 - CHASSI 9BGJP7520NB162948
20 / 000165	VEÍCULO FURGÃO AMBULÂNCIA COR BRANCA PEUGEOT EXPERT, ANO 2020 - MODELO 2020 - PLACA EOJ 5I44 - PATRIMÔNIO Nº 160
20 / 000174	AMBULÂNCIA RENAULT MASTER F2 REV AMB BRANCA - PLACA CGW-6D24 - RENAVAM 01297477488 - CHASSI 93YF62009PJ243248
20 / 000176	AMBULANCIA RENAULT MASTERF2 REV AMB BRANCO - PLACA GIR-5G92 - RENAVAM 01298399928 - CHASSI 93YF62006PJ243532
20 / 000177	VAN RENAULT MASTER MBUS L3H2 - PLACA GEC-9B42 - RENAVAM 01285843808 - CHASSI 93YMEN4XENJ123582
20 / 000178	AMBULANCIA RENAULT MASTERF2 REV AMB BRANCO - PLACA DBC-0C55 - RENAVAM 01298340290 - CHASSI 93YF62006PJ243515
20 / 000183	CHEVROLET ONIX 10MT LT2 BRANCO - PLACA GGS3C51 - RENAVAN 01330108318 - CHASSI 9BGEB48A0PG217289
20 / 000184	CHEVROLET ONIX 10MT LT2 BRANCO - PLACA GBO-7J22 - RENAVAN 01330113460 - CHASSI 9BGEB48A0PG231186
20 / 000185	CHEVROLET ONIX 10MT LT2 BRANCO - PLACA CRX-0A95 - RENAVAN 01330115730 - CHASSI 9BGEB48A0PG226249
20 / 000186	CHEVROLET ONIX 10MT LT2 BRANCO - PLACA FNK-4C53 - RENAVAN 01330114830 - CHASSI 9BGEB48A0PG230888
20 / 000187	CHEVROLET ONIX 10MT LT2 BRANCO - PLACA FMS-8A54 - RENAVAN 01330117805 - CHASSI 9BGEB48A0PG221004
20 / 000188	VAN IVECO DAILY 45170VREV BUS BRANCO - PLACA FNJ-1C36 - RENAVAM 01304016835 - CHASSI 93ZK042CZP8503760
20 / 100001	SPIN LTZ 1.8 - PLACA FIQ 2145.
20 / 100002	SPIN LTZ 1.8 - PLACA FQJ 0454
20 / 100003	PATRIMÔNIO 158 - VEÍCULO UTILITÁRIO PARA TRANSPORTE DE PASSAGEIROS, PLACA GCX-1241, COR BRANCO, CAPACIDADE MÁXIMA DE 18 LUGARES, MOTOR A DIESEL, POTÊNCIA MÍNIMA DE 146 CV, 4 CILINDROS, DIREÇÃO HIDRÁULICA, AR CONDICIONADO.
20 / 100015	RENAULT KWID HATCH COR BRANCO PLACA GGG 8351, ANO 2018 E MODELO 2019
20 / 100016	RENAULT KWID HATCH COR BRANCO PLACA GCT 4479, ANO 2018 E MODELO 2019
20 / 100017	RENAULT KWID HATCH COR BRANCO PLACA GCK 9753, ANO 2018 E MODELO 2019
20 / 100018	RENAULT KWID HATCH COR BRANCO PLACA GED 4265, ANO 2018 E MODELO 2019
20 / 100031	MICRO-ÔNIBUS, BRANCO, VEICULO COMPLETO CARROCERIA E CHASSIS INTEGRADOS - ANO 2018/MODELO 2019 - Nº DE CONTROLE 159 - ADAPTADO PARA O TRANSPORTE DE PASSAGEIROS COM DEFICIÊNCIA, COM ACESSO PARA CADEIRANTE E DIFICULDADE DE



MUNICÍPIO DA ESTÂNCIA TURÍSTICA DE SÃO LUIZ DO PARAITINGA

Praça Dr. Oswaldo Cruz, 03, Centro, CNPJ 46.631.248/0001-51 - Tel/Fax: |12| 3671-7000
Email: gabinete@saoluizdoparaitinga.sp.gov.br



Município da Estância Turística de São Luiz do Paraitinga

46631248/0001-51

2024

PCA DR OSWALDO CRUZ Nº 3

9 de 10

RELAÇÃO DE BENS PATRIMONIAIS - INVENTÁRIO

AQUISIÇÕES

PERÍODO: 01/01/2017 até 01/12/2024

UNIDADE (Atual): 22 - SECRETARIA DE SAÚDE

AGRUPADO POR UNIDADE/SUB (Atual)

TOTALIZAÇÃO PELO SALDO ATUALIZADO ATÉ A DATA FINAL

62	TRANSPORTE SAÚDE		
	SECRETARIA DE SAÚDE	QUANTIDADE: 25	1.973.587,49

Grupo/Chapa Descrição do Patrimônio

LOCOMOÇÃO (ACESSIBILIDADE NO VEÍCULO)

81	CENTRAL DE REGULAÇÃO DE SAÚDE		
	SECRETARIA DE SAÚDE	QUANTIDADE: 4	599,57

Grupo/Chapa Descrição do Patrimônio

19 / 006245 BANCO DE JARDIM DE MADEIRA COM ESTRUTURA EM AÇO REFORÇADO
19 / 006272 MOBILIÁRIO EM GERAL - Armário de aço, duas portas com fechadura, doados pela PRODESP.
19 / 006990 CADEIRA GIRATÓRIA - Amazonas - SECRETARIA DE SAÚDE
29 / 006258 CADEIRA DE RODAS - GIRATORIA - DOADOS PELA PRODESP.

293	ESF ALVARENGA		
	SECRETARIA DE SAÚDE	QUANTIDADE: 27	21.485,68

Grupo/Chapa Descrição do Patrimônio

19 / 006621 CADEIRA FIXA POLIPROPILENO 4 PÉS SEM BRAÇO -FORT ROCHA/ BELLA
19 / 006622 CADEIRA FIXA POLIPROPILENO 4 PÉS SEM BRAÇO -FORT ROCHA/ BELLA
19 / 006623 CADEIRA FIXA POLIPROPILENO 4 PÉS SEM BRAÇO -FORT ROCHA/ BELLA
19 / 006624 CADEIRA FIXA POLIPROPILENO 4 PÉS SEM BRAÇO -FORT ROCHA/ BELLA
19 / 006625 CADEIRA FIXA POLIPROPILENO 4 PÉS SEM BRAÇO -FORT ROCHA/ BELLA
19 / 006626 CADEIRA FIXA POLIPROPILENO 4 PÉS SEM BRAÇO -FORT ROCHA/ BELLA
19 / 006627 MESA DE ESCRITÓRIO COM TAMPO EM FORMATO RETANGULAR E 2 GAVETAS -FORT ROCHA / STAR
19 / 006628 MESA DE ESCRITÓRIO COM TAMPO EM FORMATO RETANGULAR E 2 GAVETAS -FORT ROCHA / STAR
19 / 006629 MESA DE ESCRITÓRIO COM TAMPO EM FORMATO RETANGULAR E 2 GAVETAS -FORT ROCHA / STAR
19 / 006630 FOGÃO A GÁS - 4 BOCAS -BRASLAR
19 / 006631 GELADEIRA/REFRIGERADOR DUPLEX FROST-FREE, MÍNIMO DE 270 LITROS -CONSUL
19 / 006632 MICROONDAS NA COR BRANCA, 20 LITROS -MIDEA
19 / 006646 CADEIRA LONGARINA FIXA CONTENDO 03 (TRÊS) LUGARES -HG MOVEIS
19 / 006647 CADEIRA LONGARINA FIXA CONTENDO 03 (TRÊS) LUGARES -HG MOVEIS
19 / 006648 CADEIRA LONGARINA FIXA CONTENDO 03 (TRÊS) LUGARES -HG MOVEIS
19 / 006649 ARQUIVO DE ESCRITÓRIO EM AÇO - 4 GAVETAS -COMACO OF4
19 / 006650 ARQUIVO DE ESCRITÓRIO EM AÇO - 4 GAVETAS -COMACO OF4
19 / 006651 ARQUIVO DE ESCRITÓRIO EM AÇO - 4 GAVETAS -COMACO OF4
19 / 006652 CADEIRA GIRATÓRIA, ESTOFADA, ESPALDAR ALTO, COM APOIA BRAÇOS REGULÁVEIS -HG MOVEIS CHEFIA
19 / 006653 CADEIRA GIRATÓRIA, ESTOFADA, ESPALDAR ALTO, COM APOIA BRAÇOS REGULÁVEIS -HG MOVEIS CHEFIA
19 / 007261 MESA DE ESCRITÓRIO COM TAMPO EM FORMATO RETANGULAR E 2 GAVETAS -FORT ROCHA / STAR
113 / 006136 BANCO MOCHO ODONTOLÓGICO COM ENCOSTO -CONCORRENCIA
113 / 006137 PEDAL PARA ACIONAMENTO ELÉTRICO DE TORNEIRAS -CRISTOFOLI HIGIPRATIC 1
113 / 006138 ULTRASSOM COM JATO DE BICARBONATO -ECEL SONIC PRIME PLUS
113 / 006139 LIXEIRA TUBULAR COM PEDAL - BRANCA - 20 LITROS -JSN E8PB
113 / 006600 DIVÃ PARA EXAMES -FORCAL
113 / 006975 CADEIRA ODONTOLÓGICA -DENTEMED - MAGNUS PRIME CART - 8034960007



MUNICÍPIO DA ESTÂNCIA TURÍSTICA DE SÃO LUIZ DO PARAITINGA

Praça Dr. Oswaldo Cruz, 03, Centro, CNPJ 46.631.248/0001-51 - Tel/Fax: |12| 3671-7000
Email: gabinete@saoluizdoparaitinga.sp.gov.br



Município da Estância Turística de São Luiz do Paraitinga

46631248/0001-51

2024

PCA DR OSWALDO CRUZ Nº 3

10 de 10

RELAÇÃO DE BENS PATRIMONIAIS - INVENTÁRIO

AQUISIÇÕES

PERÍODO: 01/01/2017 até 01/12/2024

UNIDADE (Atual): 22 - SECRETARIA DE SAÚDE

AGRUPADO POR UNIDADE/SUB (Atual)

TOTALIZAÇÃO PELO SALDO ATUALIZADO ATÉ A DATA FINAL

Grupo/Chapa	Descrição do Patrimônio	QUANTIDADE	VALOR
302	ESPAÇO TERAPEUTICO		
	SECRETARIA DE SAÚDE	5	2.145,76
19 / 007262	MESA DE ESCRITÓRIO COM TAMPO EM FORMATO RETANGULAR E 2 GAVETAS -FORT ROCHA / STAR		
19 / 007263	MESA DE ESCRITÓRIO COM TAMPO EM FORMATO RETANGULAR E 2 GAVETAS -FORT ROCHA / STAR		
112 / 007276	MICRO-ONDAS - MÍNIMO: 28 LITROS - POTÊNCIA MÍNIMA: 800W -MIDEA		
113 / 007271	DIVÃ PARA EXAMES -FORCA		
113 / 007272	DIVÃ PARA EXAMES -FORCA		
		QUANTIDADE GERAL: 288	TOTAL GERAL: 2.152.112,59



MUNICÍPIO DA ESTÂNCIA TURÍSTICA DE SÃO LUIZ DO PARAITINGA

Praça Dr. Oswaldo Cruz, 03, Centro, CNPJ 46.631.248/0001-51 - Tel/Fax: |12| 3671-7000

Email: gabinete@saoluizdoparaitinga.sp.gov.br

ALMOXARIFADO

ESTOQUE POR GRUPO E SUBGRUPO

SITUAÇÃO DO ESTOQUE EM 03/12/2024

Página 1

Código	Produto	Unidade	Entradas	Saídas	Saldo	\$ Médio	\$ Estoque
001	MEDICAMENTO						
001.001	COMPRIMIDOS						
001.001.016	SACUBITRIL 97 MG + VALSARTANA 103 MG (ENTR)	COMP	3.360	2.580	780		
001.001.023	CARBONATO DE LITIO CR 450 MG	COMP	5.460	4.620	840	1,5659	1.315,36
001.001.024	OXCARBAZEPINA 600 MG	COMP	7.860	4.560	3.300	1,6438	5.424,54
001.001.034	OXIBUTININA 5 MG	COMP	900	540	360	0,7633	274,79
001.001.053	ACIDO ACETILSALICILICO 81 MG	COMP	2.520	1.110	1.410	0,20	282,00
001.001.054	HEMIFUMARATO DE QUETIAPINA 50MG	COMP	600	510	90	3,53	317,70
001.001.060	CLORIDRATO DE BUSPIRONA 5MG	COMP	1.470	870	600	1,6582	994,92
001.001.063	CLORIDRATO DE BUSPIRONA 10MG	COMP	1.910	1.310	600	3,1039	1.862,34
001.001.084	OLMESARTANA MEDOX 40MG + ANLIDIPINO BES:	COMP	990	450	540	1,65	891,00
001.001.086	BREXPIPIRAZOL 1MG	COMP	180	60	120	10,6733	1.280,80
001.001.088	ONDANSETRONA 4 MG	COMP	780	180	600	0,84	504,00
001.001.096	CLORIDRATO DE METILFENIDATO LA 30 MG (RITA	CMP	240	180	60	14,51	870,60
001.001.099	VITAMINA D 50.000 UI	COMP	36	32	4	9,14	36,56
001.001.100	LEVETIRACETAM 250 MG	COMP	900	570	330	21,35	7.045,50
001.001.101	LOSARTANA / HIDROCLOROTIAZIDA 100MG/25MG	COMP	1.200	450	750	0,72	540,00
001.001.104	LEVETIRACETAM 750 MG	COMP	1.980	600	1.380	1,80	2.484,00
001.001.106	LEVETIRACETAM 500 MG	COMP	300		300	0,11	33,00
001.001.107	TROMETAMOL CETOROLACO 10MG	COMP	1.160	60	1.100	1,2876	1.416,36
001.001.109	CITIDNA 2,5MG, URIDNA 1,5MG, HIDROXOCOBALA	COMP	4.200	2.800	1.400	2,32	3.248,00
001.001.113	NAPROXENO 500MG	COMP	600	120	480	0,94	451,20
001.001.114	SACUBITRIL24 MG + VALSARTANA SÓDICA HIDRA	COMP	924	252	672	4,05	2.721,60
001.001.115	VALSARTANA 160MG + HIDROCLOROTIAZIDA 12,5	COMP	600	300	300	1,06	318,00
001.001.117	FERRIPOLIMALTOSE 100MG	COMP	1.200		1.200	0,65	780,00
001.001.120	NARATRIPTANA 2,5MG	COMP	300		300	2,64	792,00
001.001.122	ARIPIPIRAZOL 10 MG	COMP	600	60	540	0,35	189,00
001.003	AMPOLA						
001.003.020	AC MEDROXIPROGESTERONA 25MG + CIPIONATC	AMP	6		6	12,5983	75,59
001.004	SUSPENSÃO						
001.004.011	BENZOILMETRONIDAZOL 40MG/4%	FR	80	10	70	4,8403	338,82
001.005	ENVELOPE						
001.005.005	ASPARTATO DE ORNITINA 0,6 G/G	ENV	780	300	480	9,50	4.560,00
001.006	POMADA						
001.006.008	VALERATO DE BETAMETASONA 1MG/MG	TUB	100	85	15	9,13	136,95
001.006.010	ESCINA 10MG/G+POLISSULF. DE ESCINA 10MG/G+	TUB	100	70	30	18,88	566,40
001.006.012	DEXCLORFENIRAMINA 10MG	TUB	100	34	66	10,40	686,40
001.007	COLIRIO						
001.007.001	HIALURONATO DE SÓDIO 0.15%	FR	138	125	13	63,0391	819,51
001.007.004	BIMATOPROSTA COLIRIO	FR	10		10	60,00	600,00
001.008	PARECER SOCIAL						
001.008.001	EDOXABANA 60MG (LIXIANA)	COMP	540	450	90	8,9542	805,88
001.008.009	OXCARBAZEPINA 300 MG	COMP	12.510	7.110	5.400	0,7059	3.811,86
001.009	CAPSULA						
001.009.008	LUTEINA E ZEAXANTINA (NEOVITE)	CAP	1.410	780	630	2,684	1.690,92
001.012	CANETA						



MUNICÍPIO DA ESTÂNCIA TURÍSTICA DE SÃO LUIZ DO PARAITINGA

Praça Dr. Oswaldo Cruz, 03, Centro, CNPJ 46.631.248/0001-51 - Tel/Fax: |12| 3671-7000

Email: gabinete@saoluizdoparaitinga.sp.gov.br

ALMOXARIFADO

ESTOQUE POR GRUPO E SUBGRUPO

SITUAÇÃO DO ESTOQUE EM 03/12/2024

Página 2

Código	Produto	Unidade	Entradas	Saídas	Saldo	\$ Médio	\$ Estoque
001.012.001	INSULINA HUMANA REGULAR 100U/ML - FLEXPEN	CAN	1.515	1.445	70	10,345	724,15
001.012.002	INSULINA FIASP FLEXTOUCH 100U/ML	CAN	60	50	10	29,9733	299,73
001.012.004	INSULINA DEGLUDECA 100U/ML + LIRAGLUTIDA 3,	CAN	100	58	42	218,00	9.156,00
001.013	PROGRAMA TABAGISMO						
001.013.001	ADESIVO TRANSDERMICO DE NICOTINA 7 MG	AD	2.240	1.960	280	1,7101	478,83
001.013.002	ADESIVO TRANSDERMICO DE NICOTINA 14 MG	AD	4.760	3.598	1.162	2,224	2.584,29
001.013.003	ADESIVO TRANSDERMICO DE NICOTINA 21 MG	AD	2.800	1.806	994	2,7283	2.711,93
001.016	FRASCO						
001.016.004	CARBOCISTEINA 50MG/ML	FR	200	130	70	6,855	479,85
001.016.007	ACIDO ASCORBICO 200MG/ML GOTAS (VITAXON)	FR	1.236	1.021	215	0,7729	166,17
001.016.017	INSULINA SEMAGLUTIDA 1,34 MG/ML (OZEMPIC 1	CAN	47	46	1	715,7319	715,73
001.016.025	MACROGOL- PROPILENOGLICOL- HIDROXIPROPIL	FR	12	1	11	60,00	660,00
001.016.026	ARIPIRAZOL 1MG/ML	FR	16	4	12	188,2725	2.259,27
001.016.027	DOMPERIDONA 1MG/ML SUSP ORAL 100ML	FR	60	19	41	14,00	574,00
001.016.031	OXALATO DE ESCITALOPRAM 20 MG/ML	FR	50	1	49	8,99	440,51
001.016.032	CETOCONAZOL 20ML /ML - SHAMPOO	FR	200	5	195	5,65	1.101,75
001.019	SERINGA						
001.019.003	DENOSUMABE 60MG (PROLIA)	SR IN	4	2	2	949,135	1.898,27
Total Grupo							72.416,07
039	SAUDE E HIGIENE PUBLICA						
039.561	MEDICAMENTOS ATENCAO BASICA						
039.561.006	ALENDRONATO SODICO, 70 MG	COMP	3.984	3.464	520	0,2423	126,00
039.561.009	AMINOFILINA, 100 MG	COMP	14.500	10.500	4.000	0,1411	564,40
039.561.010	AZITROMICINA, 500 MG	COMP	71.447	62.167	9.280	0,6831	6.339,17
039.561.011	BACLOFENO, 10MG	COMP	17.880	13.680	4.200	0,0764	320,88
039.561.019	CARVEDILOL 12,5MG	COMP	52.070	51.770	300	0,1205	36,15
039.561.021	CEFALEXINA 500 MG	COMP	129.991	124.591	5.400	0,3444	1.859,76
039.561.022	CETOCONAZOL 200MG	COMP	16.690	16.210	480	0,31	148,80
039.561.025	CLONAZEPAM 2,5MG/ML	FR	200	67	133	3,00	399,00
039.561.026	CLOPIDOGREL 75MG	COMP	61.562	57.962	3.600	0,3234	1.164,24
039.561.038	COLAGENASE ASSOCIADA COM CLORANFENICOL	BISN	486	366	120	34,4096	4.129,15
039.561.043	DICLOFENACO 50MG	COMP	188.780	151.280	37.500	0,0655	2.456,25
039.561.044	DIPIRONA SODICA, 500MG/ML (GOTAS)	FR	18.323	17.523	800	0,9163	733,04
039.561.047	CLORIDRATO DE DULOXETINA 60 MG	COMP	11.490	7.410	4.080	2,3621	9.637,37
039.561.058	INSULINA HUMANA NPH 100 U/ML, FRASCO COM 1	FR	3.150	3.060	90	10,7512	967,61
039.561.060	LEVOFLOXACINO 500MG	COMP	3.780	3.710	70	0,9454	66,18
039.561.065	LORATADINA 10MG	COMP	67.692	64.812	2.880	0,0761	219,17
039.561.071	METFORMINA 850MG	COMP	695.660	678.660	17.000	0,0877	1.490,90
039.561.074	METRONIDAZOL 100MG/G GEL VAGINAL	TUB	926	898	28	4,2488	118,97
039.561.081	NISTATINA CREME VAGINAL 25.000UI/G - BISNAG	BISN	739	565	174	4,0959	712,69
039.561.082	NISTATINA, 100.000UI/ML, SUSPENSÃO ORAL - FR	FR	988	842	146	3,4216	499,55
039.561.086	OMEPRAZOL 20MG	CPS	441.210	422.842	18.368	0,0798	1.465,77
039.561.089	PREDNISONA 20MG	COMP	69.280	63.780	5.500	0,1435	789,25
039.561.090	PREDNISONA 5MG	COMP	41.740	36.240	5.500	0,0633	348,15
039.561.094	SAIS PARA REIDRATAÇÃO ORAL, ENVELOPE CON UN		4.065	3.965	100	0,4901	49,01



MUNICÍPIO DA ESTÂNCIA TURÍSTICA DE SÃO LUIZ DO PARAITINGA

Praça Dr. Oswaldo Cruz, 03, Centro, CNPJ 46.631.248/0001-51 - Tel/Fax: |12| 3671-7000

Email: gabinete@saoluizdoparaitinga.sp.gov.br

ALMOXARIFADO

ESTOQUE POR GRUPO E SUBGRUPO

SITUAÇÃO DO ESTOQUE EM 03/12/2024

Página 3

Código	Produto	Unidade	Entradas	Saídas	Saldo	\$ Médio	\$ Estoque
039.561.105	COLAGENASE, 0,6UI/G, POMADA - BISNAGA 30G	TUB	773	693	80	33,2556	2.660,45
039.561.107	ACIDO FOLICO, 5MG	COMP	54.940	53.440	1.500	0,0401	60,15
039.561.119	DIGOXINA 0,25MG	COMP	72.600	55.620	16.980	0,0852	1.446,70
039.561.128	ESPIRONOLACTONA 25MG	COMP	138.710	131.030	7.680	0,1985	1.524,48
039.561.132	MICONAZOL 20MG/G CREME VAGINAL	TUB	1.329	1.159	170	5,0868	864,76
039.561.135	NITROFURANTOINA 100MG	CPS	27.724	26.100	1.624	0,2369	384,73
039.561.136	NORETISTERONA 0,35MG	COMP	89.285	87.605	1.680	0,2666	447,89
039.561.137	PARACETAMOL 500MG	COMP	98.380	76.880	21.500	0,0861	1.851,15
039.561.139	PROPRANOLOL 40 MG	COMP	219.760	163.960	55.800	0,0324	1.807,92
039.561.140	FINASTERIDA 5MG	COMP	24.930	21.570	3.360	0,3065	1.029,84
039.561.141	FUROSEMIDA 40MG	COMP	202.500	202.490	10	0,0429	0,43
039.561.144	INSULINA HUMANA NPH 100 UI/ML - FLEXPEN (CAI CAN		11.750	11.310	440	10,7469	4.728,64
039.561.146	IBUPROFENO 600MG	COMP	39.450	37.550	1.900	0,1426	270,94
039.561.156	CIPROFLOXACINO 500MG	COMP	36.900	33.300	3.600	0,2137	769,32
039.561.164	SULFATO FERROSO 40MG	COMP	79.850	73.240	6.610	0,0308	203,59
039.561.165	SINVASTATINA 20MG	COMP	265.620	265.200	420	0,1073	45,07
039.561.207	BROMOPRIDA, 4MG/ML, GOTAS- FRASCO 20ML	FR	968	880	88	1,5084	132,74
039.561.208	CARVEDILOL 25MG	COMP	92.700	91.480	1.220	0,1472	179,58
039.561.214	LEVONORGESTREL 0,15 MG + ETINILESTRADIOL (COMP	478.956	453.588	25.368	0,1112	2.820,92
039.561.227	SULFAMETOXAZOL 400MG + TRIMETOPRIMA 80MG	COMP	21.640	18.440	3.200	0,1739	556,48
039.561.228	DIPIRONA SODICA 500MG	COMP	217.450	205.950	11.500	0,1184	1.361,60
039.561.237	METOCLOPRAMIDA 10MG	COMP	31.020	29.020	2.000	0,0602	120,40
039.561.243	PARACETAMOL 200MG/ML GOTAS	FR	9.648	8.897	751	0,9361	703,01
039.561.259	ACICLOVIR, 50MG/G, CREME - BISNAGA 10G	BISN	1.105	596	509	3,4314	1.746,58
039.561.272	CINARIZINA 75MG	COMP	74.000	68.000	6.000	0,2558	1.534,80
039.561.278	ACIDO ACETILSALICILICO, 100MG	COMP	563.690	544.850	18.840	0,142	2.675,28
039.561.281	ACICLOVIR, 200MG	COMP	24.740	24.240	500	0,1582	79,10
039.561.284	AC MEDROXIPROGESTERONA (ACETATO 150MG/ML AMP		4.464	3.842	622	3,9462	2.454,54
039.561.286	TANSULOSINA 0,4MG	CPS	17.930	14.750	3.180	0,7541	2.398,04
039.561.293	METOCLOPRAMIDA 4MG/ML GOTAS	FR	988	633	355	1,1954	424,37
039.561.296	CARVEDILOL 3,125MG	COMP	57.510	57.030	480	0,0991	47,57
039.561.299	DIOSMINA , ASSOCIADA A HESPERIDINA, 450 MG+ COMP		319.510	313.030	6.480	0,4293	2.781,86
039.561.326	ACEBROFILINA, 5MG/ML, XAROPE INFANTIL- FRAS FR		1.058	963	95	4,0521	384,95
039.561.327	ACEBROFILINA, 10MG/ML, XAROPE ADULTO - FRA FR		653	515	138	4,7641	657,45
039.561.337	ENALAPRIL 5MG	COMP	37.970	22.970	15.000	0,0457	685,50
039.561.352	TIAMINA 300MG	COMP	76.960	58.960	18.000	0,1742	3.135,60
039.561.353	CLORETO DE SODIO, 0,9%, SOLUCAO NASAL-FR/ FR		450	366	84	0,2522	21,18
039.561.397	ATENOLOL, 25MG	COMP	149.428	122.478	26.950	0,039	1.051,05
039.561.424	ANLODIPINO BESILATO, 5MG	COMP	278.270	236.980	41.290	0,0416	1.717,66
039.561.446	IBUPROFENO 50MG/ML	FR	200	130	70	2,0958	146,71
039.561.543	BROMOPRIDA 10MG	COMP	39.780	25.240	14.540	0,1789	2.601,21
039.561.574	IBUPROFENO 300MG	COMP	135.500	133.500	2.000	0,1326	265,20
039.561.585	AMOXICILINA 250MG/5ML SUSPENSAO ORAL	FR	3.433	3.183	250	7,9927	1.998,17
039.561.586	ENANTATO DE NORETISTERONA +VALERATO DE AMP		12.361	11.332	1.029	4,8632	5.004,23
039.561.587	AZITROMICINA 200MG/5ML	FR	1.725	1.581	144	9,0147	1.298,12
039.561.589	HIDROXIDO DE ALUMINIO 6% SOLUCAO	FR	1.823	1.422	401	5,1696	2.073,01



MUNICÍPIO DA ESTÂNCIA TURÍSTICA DE SÃO LUIZ DO PARAITINGA

Praça Dr. Oswaldo Cruz, 03, Centro, CNPJ 46.631.248/0001-51 - Tel/Fax: |12| 3671-7000

Email: gabinete@saoluizdoparaitinga.sp.gov.br

ALMOXARIFADO

ESTOQUE POR GRUPO E SUBGRUPO

SITUAÇÃO DO ESTOQUE EM 03/12/2024

Página 4

Código	Produto	Unidade	Entradas	Saídas	Saldo	\$ Médio	\$ Estoque
039.561.590	AMBROXOL, SAL CLORIDRATO 15MG/5ML SOLUC/ FR		1.968	1.707	261	3,7533	979,61
039.561.591	AMBROXOL, SAL CLORIDRATO 30MG/5ML SOLUC/ FR		1.973	1.963	10	3,5845	35,84
039.561.593	SULFAMETOXAZOL 200MG/5ML + TRIMETOPRIMA FR		520	454	66	3,7858	249,86
039.561.594	METRONIDAZOL 40MG/ML SOLUCAO	FR	1.360	1.310	50	1,3341	66,70
039.561.599	LEVONORGESTREL 0,75MG CX C/ 2 CP	COMP	438	368	70	0,4462	31,23
039.561.600	SIMETICONA 75MG/ML - FRASCO 10ML	FR	3.491	3.362	129	1,2129	156,46
039.561.602	PROMETAZINA 25MG	COMP	112.580	100.580	12.000	0,1013	1.215,60
039.561.603	DEXAMETASONA 1MG/G CREME	TUB	18.555	18.265	290	0,7296	211,58
039.561.609	BUTILBROMETO DE ESCOPOLAMINA + DAPIRONA FR		1.756	1.535	221	5,2009	1.149,40
039.561.613	ACETILCISTEINA 40MG/ML	FR	224	171	53	11,3125	599,56
039.561.614	SALBUTAMOL 0,48MG/ML	FR	600	505	95	3,6642	348,10
039.561.621	AMIODARONA 100MG	COMP	18.400	16.600	1.800	0,393	707,40
039.561.622	DEXCLORFENIRAMINA MALEATO, 2MG/5ML, SOLU FR		1.483	1.109	374	1,8342	685,99
039.561.625	INSULINA LISPRO MIX 25 - 100 UI/ML (HUMALOG M RFL		255	240	15	46,4875	697,31
039.561.626	BUTILBROMETO DE ESCOPOLAMINA 10MG + DIIPI COMP		38.900	35.900	3.000	0,3286	985,80
039.561.628	PARACETAMOL 750MG	COMP	36.380	20.780	15.600	0,1232	1.921,92
039.561.630	DELTAMETRINA, SHAMPOO 0,2MG/ML -MEDQUIMI FR		245	90	155	6,7143	1.040,72
039.561.634	CLORETO DE SODIO, 0,9%, BENZALCONIO SOLUC FR		830	721	109	0,996	108,56
039.561.640	CEFALEXINA, 250MG/5ML, PO P/ SUSPENSAO OR/ FR		1.952	1.639	313	6,8115	2.132,00
039.561.644	ACETILCISTEINA 20MG/ML	FR	337	259	78	9,00	702,00
039.561.647	CAPTOPRIL, 25MG	COMP	836.790	694.790	142.000	0,0291	4.132,20
039.561.649	PROTETOR SOLAR FATOR 60 COM REPELENTE	FR	240	22	218	20,00	4.360,00
039.561.654	DEXAMETASONA, 0,1MG/ML, ELIXIR - FRASCO	FR	1.452	1.211	241	3,4209	824,44
039.562	MATL.DE ENFERM.,CIRURG.,ODONTOLOGICO,ETC						
039.562.092	COMPRESSA DE GAZE ESTERIL PCT C/ 10 UNI.	ENV	43.630	34.030	9.600	0,0258	247,68
039.562.104	DISPOSITIVO INTRA UTERINO DE COBRE DIU	PC	211	125	86	10,193	876,60
039.562.281	CLORETO DE SODIO 0,9%, 250 ML SOLUCAO INJE FR		4.817	4.635	182	2,3793	433,03
039.562.283	SORO FISIOLÓGICO 0,9% 100ML FRASCO C/ TAMF FR		1.378	178	1.200	4,7739	5.728,68
039.562.285	AGULHA DESC. 13 X 0,45 (26G 1/2)	UN	23.600	17.900	5.700	0,0503	286,71
039.562.286	AGULHA DESC. 25 X 0,70 (22G X 1)	PC	28.300	18.500	9.800	0,0787	771,26
039.562.287	AGULHA DESC. 25 X 08 (100)	PC	8.200	5.400	2.800	0,0588	164,64
039.562.288	AGULHA DESC. 30 X 07	PC	19.700	13.700	6.000	0,0713	427,80
039.562.289	AGULHA DESC. 30 X 0,8 (21G 1 1/4)	PC	15.200	10.600	4.600	0,0545	250,70
039.562.300	ATADURA CREPE 15CM	RL	5.298	4.050	1.248	0,1973	246,23
039.562.334	ESPATULA AYRES DE MADEIRA	UN	12.601	2.801	9.800	0,1795	1.759,10
039.562.377	LENCOL DESCARTAVEL 70CM X 50CM	RL	222	218	4	4,4451	17,78
039.562.399	SONDA FOLEY 2V FR14	PC	100	40	60	2,046	122,76
039.562.400	SONDA FOLEY 2V FR16	PC	337	141	196	2,2451	440,04
039.562.401	SONDA FOLEY 2V FR18	PC	358	162	196	2,3197	454,66
039.562.402	SONDA FOLEY 2V FR20	PC	314	114	200	2,3809	476,18
039.562.403	SONDA FOLEY 2V FR22	PC	283	83	200	2,3043	460,86
039.562.423	TIRA REAGENTE P/ GLICEMIA SANGUE	UN	89.000	74.950	14.050	0,7294	10.248,07
039.562.516	APARELHO P/GLICEMIA	UN	191	178	13	27,1328	352,73
039.562.529	ALGODAO HIDROFILO EM ROLO COM 500G	RL	524	272	252	9,9867	2.516,65
039.562.550	LANCETAS ESTERILIZADAS 28G	UN	80.800	900	79.900	0,09	7.191,00
039.562.645	AGUA PARA INJECAO 10ML	AMP	10.590	9.030	1.560	0,1697	264,73



MUNICÍPIO DA ESTÂNCIA TURÍSTICA DE SÃO LUIZ DO PARAITINGA

Praça Dr. Oswaldo Cruz, 03, Centro, CNPJ 46.631.248/0001-51 - Tel/Fax: |12| 3671-7000

Email: gabinete@saoluizdoparaitinga.sp.gov.br

ALMOXARIFADO

ESTOQUE POR GRUPO E SUBGRUPO

SITUAÇÃO DO ESTOQUE EM 03/12/2024

Página 5

Código	Produto	Unidade	Entradas	Saídas	Saldo	\$ Médio	\$ Estoque
039.562.646	AGULHA DESC. 20 X 0,55 (24G X 3/4)	UN	12.600	6.400	6.200	0,0508	314,96
039.562.656	OLEO CICATRIZANTE	FR	294	240	54	2,368	127,87
039.562.666	SERINGA 3ML	PC	16.611	14.111	2.500	0,1901	475,25
039.562.667	SERINGA 5ML	PC	12.740	11.260	1.480	0,1043	154,36
039.562.668	SERINGA 20ML	UN	10.245	9.858	387	0,2772	107,28
039.562.676	AGULHA P/ CANETA 4MM X 0,23MM (5/32" X 32G)	PC	153.900	113.200	40.700	0,1559	6.345,13
039.562.687	SERINGA 10ML	UN	11.385	9.735	1.650	0,2081	343,37
039.562.697	BOBINA P/ ESTERILIZACAO 100MM X 100MM ROLC RL		5	1	4	31,986	127,94
039.562.730	NITRATO DE CERIO 0,4% + SULFADIAZINA DE PR/ TUB		883	635	248	27,6456	6.856,11
039.562.733	SORO FISIOLÓGICO 0,9% 250ML FRASCO C/ TAMF FR		6.580	5.560	1.020	2,1983	2.242,27
039.562.739	NEOMICINA, ASSOCIADA COM BACITRACINA, 5MC TUB		3.212	2.259	953	3,8697	3.687,82
039.562.742	TOALHA DE PAPEL INTERFOLHA PCT	PCT	86	36	50		
039.562.755	ESFIGMOMANOMETRO (MEDIDOR PRESSAO)	UN	2		2		
039.562.756	TERMOMETRO DIGITAL	UN	6	1	5		
039.562.771	APLICADOR DESCARTAVEL		100		100	6,68	668,00
039.562.773	SERINGA 3ML BICO LUER LOCK (ROSCA)	UN	7.000		7.000	0,11	770,00
039.562.774	SERINGA 5ML BICO LUER LOCK (ROSCA)	UN	7.000		7.000	0,12	840,00
039.562.775	SERINGA 10ML BICO LUER LOCK (ROSCA)	UN	7.000		7.000	0,23	1.610,00
039.562.776	BOBINA P/ ESTERILIZACAO 150MM X 100MM ROLC RL		4		4	52,40	209,60
039.562.777	BOBINA P/ ESTERILIZAÇÃO 200MM X 100MM ROLC RL		4		4	79,50	318,00
039.562.778	BOBINA P/ ESTERILIZAÇÃO 250MM X 100MM ROLC RL		4		4	99,00	396,00
039.562.779	SONDA ALIMENTAÇÃO ENTERAL ADULTO 12FR	UN	50		50	8,17	408,50
039.562.780	SONDA ASPIRO C/ VALCULA NR 12	UN	200		200	0,67	134,00
039.562.781	COLETOR UNIVERSAL 80ML COM PÁ	UN	2.000		2.000	0,35	700,00
039.562.782	SONDA FOLEY 2V FR 24	UN	60		60	2,47	148,20
039.562.783	ADES. MASTER BOND 5ML	UN	12	3	9	26,18	235,62
039.562.784	CIMENTO DE IONÓMERO DE VIDRO P/ RESTAURA UN		24	6	18	31,00	558,00
039.562.785	APLICADOR DE HIDRÓXIDO DE CALCIO	UN	60	15	45	10,00	450,00
039.562.786	ESPELHO N05	UN	250	63	187	2,65	495,55
039.562.787	RESINA COMPOSTA FOTOPOLIMERIZÁVEL	UN	4		4	12,87	51,48
039.562.788	VERNIZ FLUORETADO (5% DE FLUORETO DE SÓC UN		12	3	9	28,00	252,00
039.567	ACESSORIOS P/ DOACAO						
039.567.012	LEITE ENSURE NG 900GRS BAUNILHA	LATA	72	65	7	180,00	1.260,00
039.573	MEDICAMENTOS PRONTO SOCORRO						
039.573.340	SACARATO DE HIDROXIDO FERRICO 20MG/ML	AMP	310	300	10	27,3823	273,82
039.574	ACESSORIOS E UTENSILIOS DIVERSOS P/ SAUDE						
039.574.062	HIPOCLORITO DE SODIO 2,5%	FR	3.000	2.500	500	0,8281	414,05
039.574.064	INTEGRADOR QUIMICO VAPOR	BOLSA	1.200	600	600	1,80	1.080,00
039.659	ODONTOLOGICO						
039.659.680	MASCARA DESC. C/ ELASTICO	UN	178.780	98.780	80.000	0,4017	32.136,00
039.660	MEDICAMENTOS ESPECIALIDADES						
039.660.011	INSULINA ASPARTE 100UI/ML (NOVORAPID)	RFL	305	280	25	61,4951	1.537,38
039.660.022	AMIODARONA, 200MG	COMP	41.150	37.160	3.990	0,4396	1.754,00
039.660.025	IVERMECTINA 6MG	COMP	6.176	4.176	2.000	0,3649	729,80
039.661	MEDICAMENTOS CONTROLADOS (Port.344/98)						
039.661.001	ACIDO VALPROICO 250 MG	COMP	160.200	149.850	10.350	0,1655	1.712,93



MUNICÍPIO DA ESTÂNCIA TURÍSTICA DE SÃO LUIZ DO PARAITINGA

Praça Dr. Oswaldo Cruz, 03, Centro, CNPJ 46.631.248/0001-51 - Tel/Fax: |12| 3671-7000

Email: gabinete@saoluizdoparaitinga.sp.gov.br

ALMOXARIFADO

ESTOQUE POR GRUPO E SUBGRUPO

SITUAÇÃO DO ESTOQUE EM 03/12/2024

Página 6

Código	Produto	Unidade	Entradas	Saídas	Saldo	\$ Médio	\$ Estoque
039.661.002	VALPROATO DE SODIO 50 MG/ML	FR	470	411	59	5,3434	315,26
039.661.003	CLORIDRATO DE AMITRIPTILINA 25 MG	COMP	359.530	343.730	15.800	0,0692	1.093,36
039.661.004	CLORIDRATO DE BIPERIDENO 2 MG	COMP	144.520	128.720	15.800	0,1974	3.118,92
039.661.005	CLORIDRATO DE BUPROPIONA 150 MG	COMP	64.940	58.700	6.240	0,3218	2.008,03
039.661.006	CARBAMAZEPINA 200 MG	COMP	368.210	353.710	14.500	0,1333	1.932,85
039.661.007	CARBONATO DE LITIO 300 MG	COMP	146.925	129.525	17.400	0,2331	4.055,94
039.661.008	BROMIDRATO DE CITALOPRAM 20 MG	COMP	180.448	160.048	20.400	0,1267	2.584,68
039.661.009	CLONAZEPAM 2 MG	COMP	537.275	514.685	22.590	0,0804	1.816,24
039.661.010	CLORIDRATO DE CLOMIPRAMINA 25 MG	COMP	225.100	201.780	23.320	2,071	48.295,72
039.661.011	CLORPROMAZINA 100 MG	COMP	91.200	83.800	7.400	0,1862	1.377,88
039.661.012	CLORPROMAZINA 25 MG	COMP	72.200	62.600	9.600	0,2067	1.984,32
039.661.013	DECANOATO DE HALOPERIDOL 70,52 MG/ML (EQU AMP		4.733	3.995	738	3,2835	2.423,22
039.661.014	DIVALPROATO DE SODIO ER 500 MG (DEPAKOTE	COMP	11.100	6.660	4.440	1,1085	4.921,74
039.661.015	DIAZEPAM 10 MG	COMP	275.670	264.670	11.000	0,079	869,00
039.661.016	FENITOINA 100 MG	COMP	112.800	65.600	47.200	0,11	5.192,00
039.661.017	FENOBARBITAL 100 MG	COMP	185.330	147.530	37.800	0,1107	4.184,46
039.661.019	CLORIDRATO DE FLUOXETINA 20 MG	CPS	557.020	531.540	25.480	0,0635	1.617,98
039.661.021	HALOPERIDOL 5 MG	COMP	97.510	94.810	2.700	0,0703	189,81
039.661.023	MALEATO DE LEVOMEPRAMAZINA 100 MG	COMP	5.660	4.660	1.000	0,729	729,00
039.661.024	MALEATO DE LEVOMEPRAMAZINA 40 MG/ML	FR	140	110	30	12,814	384,42
039.661.028	PERICIAZINA 40 MG/ML (4%)	FR	812	786	26	20,1467	523,81
039.661.029	RISPERIDONA 1 MG	COMP	5.820	5.100	720	0,0907	65,30
039.661.037	PERICIAZINA 10 MG/ML (1%)	FR	351	264	87	10,3909	904,01
039.661.038	CLORIDRATO DE TRAMADOL 50 MG	COMP	122.910	86.410	36.500	0,2512	9.168,80
039.661.039	CLORIDRATO DE TRAMADOL 100MG	COMP	10.630	6.200	4.430	2,2633	10.026,42
039.661.040	CLONAZEPAM 0,5MG	COMP	19.620	16.740	2.880	0,068	195,84
039.661.041	DIAZEPAM 5 MG	COMP	15.260	10.580	4.680	0,0691	323,39
039.661.042	CLORIDRATO DE SERTRALINA 50 MG	COMP	522.948	506.848	16.100	0,4784	7.702,24
039.661.044	MALEATO DE LEVOMEPRAMAZINA 25 MG	COMP	1.880	1.480	400	0,521	208,40
039.661.045	CLORIDRATO DE METILFENIDATO 10 MG (RITALIN	COMP	8.550	7.350	1.200	0,4115	493,80
039.661.048	RISPERIDONA 1 MG/ML	FR	510	460	50	11,3735	568,67
039.661.050	CLORIDRATO DE VENLAFAXINA 75 MG	CPS	14.550	14.250	300	0,5614	168,42
039.661.051	MEMANTINA 10MG	COMP	1.320	1.020	300	0,2623	78,69
039.661.052	CLORIDRATO DE NORTRIPTILINA 25MG	CPS	32.590	12.710	19.880	0,2348	4.667,82
039.661.053	CARBAMAZEPINA 400MG	COMP	22.650	21.850	800	0,5727	458,16
039.661.054	CLORIDRATO DE DONEPEZILA 5MG	COMP	2.820	840	1.980	0,1854	367,09
039.661.059	CLORIDRATO DE VENLAFAXINA 150 MG	CPS	17.040	15.840	1.200	1,1096	1.331,52
039.661.064	OXALATO DE ESCITALOPRAM 10 MG	COMP	100.590	77.190	23.400	0,1646	3.851,64
039.661.065	PREGABALINA 150 MG	CPS	13.492	12.712	780	0,5491	428,30
039.661.067	PREGABALINA 75 MG	CPS	15.990	12.690	3.300	1,2503	4.125,99
039.661.068	OXALATO DE ESCITALOPRAM 20MG	COMP	165.860	123.860	42.000	0,2997	12.587,40
039.661.069	OXALATO DE ESCITALOPRAM 15MG	COMP	14.670	12.990	1.680	0,2178	365,90
039.661.070	VALPROATO DE SODIO 500MG	COMP	16.550	13.900	2.650	0,5522	1.463,33
039.661.072	CLORIDRATO DE PAROXETINA 20MG	COMP	19.020	17.880	1.140	0,239	272,46
039.661.073	CLORIDRATO DE METILFENIDATO LA 10 MG	COMP	2.910	2.730	180	2,4234	436,21
039.661.074	DIVALPROATO DE SODIO 500MG	COMP	5.170	4.330	840	0,8752	735,17



MUNICÍPIO DA ESTÂNCIA TURÍSTICA DE SÃO LUIZ DO PARAITINGA

Praça Dr. Oswaldo Cruz, 03, Centro, CNPJ 46.631.248/0001-51 - Tel/Fax: |12| 3671-7000

Email: gabinete@saoluizdoparaitinga.sp.gov.br

ALMOXARIFADO

ESTOQUE POR GRUPO E SUBGRUPO

SITUAÇÃO DO ESTOQUE EM 03/12/2024

Página 7

Código	Produto	Unidade	Entradas	Saídas	Saldo	\$ Médio	\$ Estoque
039.661.077	CLORIDRATO DE TRAZODONA 50 MG	COMP	9.300	5.760	3.540	0,3558	1.259,53
039.661.078	MIRTAZAPINA 30MG	COMP	15.540	12.720	2.820	0,6976	1.967,23
039.661.079	ALPRAZOLAM 0,5MG	COMP	10.170	8.670	1.500	0,3886	582,90
039.661.082	DIVALPROATO DE SODIO 250MG	COMP	7.760	7.160	600	0,6005	360,30
039.661.085	MIRTAZAPINA 15MG	COMP	11.638	10.798	840	1,4451	1.213,88
039.661.087	DECANOATO DE ZUCLOPENTIXOL 200MG/ML	AMP	110	105	5	88,374	441,87
039.661.088	ARIPIPIAZOL 15MG	COMP	780	360	420	0,95	399,00
039.661.091	DIVALPROATO DE SODIO ER 250MG (DEPAKOTE I	COMP	4.680	2.700	1.980	0,7096	1.405,01
039.661.092	CLORIDRATO DE DULOXETINA 30MG	CPS	12.210	8.700	3.510	1,111	3.899,61
039.661.094	CLORIDRATO DE METILFENIDATO 36MG (CONCEP	COMP	1.290	990	300	9,9724	2.991,72
039.666	PARECER SOCIAL						
039.666.001	CILOSTAZOL 100MG	COMP	14.520	14.190	330	0,4578	151,07
039.666.008	ALOPURINOL, 300MG	COMP	22.430	20.930	1.500	0,2284	342,60
039.666.010	DILTIAZEM 30MG	COMP	5.300	300	5.000	0,2449	1.224,50
039.666.012	ESPIRONOLACTONA 50MG	COMP	15.445	14.975	470	0,3343	157,12
039.666.013	PENTOXIFILINA 400MG	COMP	5.480	4.670	810	0,8223	666,06
039.666.021	ROSUVASTATINA 10MG	COMP	40.230	37.290	2.940	0,2116	622,10
039.666.023	ROSUVASTATINA 20 MG	COMP	64.310	55.700	8.610	0,342	2.944,62
039.666.027	CILOSTAZOL 50MG	COMP	11.760	9.000	2.760	0,2799	772,52
039.666.030	EZETIMIBA 10MG	COMP	6.870	5.670	1.200	0,5121	614,52
039.666.031	CIPROFIBRATO 100MG	COMP	31.740	28.050	3.690	0,3211	1.184,86
039.666.033	METOPROLOL 25 MG	COMP	19.980	19.530	450	0,4057	182,56
039.666.041	VARFARINA 2,5 MG	COMP	2.160	990	1.170	0,3358	392,89
039.666.044	TRIMETAZIDINA 35MG	COMP	4.800	3.420	1.380	1,3771	1.900,40
039.666.048	EMPAGLIFLOZINA 25MG (JARDIANCE)	COMP	11.460	10.560	900	6,6553	5.989,77
039.666.056	LANSOPRASOL 30MG + CLARITROMICINA 500MG -	CX	29	8	21	120,00	2.520,00
039.666.057	BETAISTINA 24MG	COMP	6.340	5.260	1.080	0,4074	439,99
039.666.059	RIVAROXABANA 10MG (XARELTO)	COMP	13.400	6.320	7.080	1,2175	8.619,90
039.666.060	RIVAROXABANA 15MG (XARELTO)	COMP	10.720	5.890	4.830	2,2876	11.049,11
039.666.063	LEITE APTAMIL PREMIUM+ 2 800G	LT	30	9	21	39,056	820,18
039.666.065	DABIGATRANA 110MG, ETEXILATO CP PARECER S	CPS	4.440	4.410	30	4,3847	131,54
039.666.070	DESOGESTREL 0,075MG - PARECER SOCIAL	COMP	1.151	1.123	28	0,3253	9,11
039.666.074	ALOGLIPTINA 25MG (NESINA)	COMP	8.610	8.040	570	3,6267	2.067,22
039.666.075	PREDNISOLONA 3MG/ML	FR	1.207	1.144	63	16,4149	1.034,14
039.666.078	GLIMEPIRIDA 4MG + METFORMINA 1000MG (MERI	COMP	1.110	840	270	1,9452	525,20
039.666.079	LEVANLODIPINO 2,5MG (NOVANLO)	COMP	540	300	240	1,0967	263,21
039.666.081	TIAMINA 100MG + PIRIDOXINA 100MG + CIANO	COF DRAGE	5.740	3.760	1.980	1,6388	3.244,82
039.666.087	ACIDO ACETILSALICILICO TAMPONADO 100MG (SI	COMP	14.192	12.492	1.700	0,3053	519,01
039.666.090	ATORVASTATINA, 20 MG	COMP	32.110	31.930	180	0,2046	36,83
039.666.091	ATORVASTATINA CALCICA 40MG (LIPISTAT)	COMP	8.000	7.760	240	0,5693	136,63
039.666.100	DIOSMINA, ASSOCIADA A HESPERIDINA, 900MG +	COMP	12.510	10.020	2.490	1,5596	3.883,40
039.666.109	INSULINA LISPRO 100 UI/ML (HUMALOG)	RFL	300	270	30	30,6899	920,70
039.666.110	INSULINA DEGLUDECA 100UI/ML (TRESIBA)	RFL	344	328	16	109,6875	1.755,00
039.666.111	INSULINA GLARGINA 100 UI/ML (LANTUS)	RFL	1.040	965	75	47,7148	3.578,61
039.666.116	SYSTANE UL (LUBRIFICANTE OFTALMICO)	FR	86	32	54	60,00	3.240,00
039.666.127	VILDAGLIPTINA 50MG + CLORIDRATO DE METFOR	COMP	1.680	1.120	560	3,0893	1.730,01



MUNICÍPIO DA ESTÂNCIA TURÍSTICA DE SÃO LUIZ DO PARAITINGA

Praça Dr. Oswaldo Cruz, 03, Centro, CNPJ 46.631.248/0001-51 - Tel/Fax: |12| 3671-7000
Email: gabinete@saoluizdoparaitinga.sp.gov.br

ALMOXARIFADO

ESTOQUE POR GRUPO E SUBGRUPO

SITUAÇÃO DO ESTOQUE EM 03/12/2024

Página 8

Código	Produto	Unidade	Entradas	Saídas	Saldo	\$ Médio	\$ Estoque
039.666.128	VILDAGLIPTINA 50 MG	COMP	5.908	4.792	1.116	2,8139	3.140,31
039.666.134	OLOPATADINA 2.22 MG/ML (PATANOL S)	FR	165	128	37	60,4314	2.235,96
039.668	MATERIAL PARA CURATIVO						
039.668.004	COLOSTOMIA DRENAVEL LTDA	CX	50	10	40	20,00	800,00
039.669	NUTRIÇÃO						
039.669.009	FRACIONADOR DE EASYBAG	PC	274	210	64	0,01	0,64
039.669.010	FORMULA PADRÃO PARA NUTRIÇÃO ENTERAL 1,5 LT		212	204	8	0,01	0,08
039.669.012	MILNUTRI PREMIUM - 800G	LATA	12		12	47,36	568,32
039.669.013	APTANUTRI PREMIUM 3 - 800	LATA	24	10	14	24,00	336,00
039.669.014	LEITE APTAMIL PREMIUM - 1 800 G	LATA	24		24	24,00	576,00
039.669.015	PREGOMIM PEPTI -400 G	LATA	12		12	100,00	1.200,00
039.669.016	LEITE NEOCATE 400G	LATA	12		12	142,30	1.707,60
Total Grupo							460.169,68
Total Geral							532.585,75



MUNICÍPIO DA ESTÂNCIA TURÍSTICA DE SÃO LUIZ DO PARAITINGA

Praça Dr. Oswaldo Cruz, 03, Centro, CNPJ 46.631.248/0001-51 - Tel/Fax: |12| 3671-7000
Email: gabinete@saoluizdoparaitinga.sp.gov.br

Relatório empréstimo

EMPRESTIMO DE CADEIRAS DE RODAS E BANHO		
ANO 2024 / *EM USO COM OS PACIENTES.		
Nº	NOME DO PACIENTE	TIPO DE CADEIRA
01	ELISANDRA APARECIDA DE OLIVEIRA NAREZIO	RODAS
02	JOAO RAMALHO DA CONCEIÇÃO	BANHO/RODAS
03	ERNESTO CELESTINO DE CARVALHO	BANHO
04	MINIERVINA GALHARDO FERREIRA	RODAS
05	CECILIA FILOMENA DE CAMPOS DA SILVA	RODAS – 2ª
06	GERALDO DA MOTA GUEDES	BANHO/RODAS
07	QUELI CRISTINA SOARES DA CONCEIÇÃO	RODAS
08	LOURDES MARIA DOS SANTOS DE CARVALHO	RODAS
09	JOSE SANTANA RODRIGUES DA SILVA	BANHO
10	JAIR ALVES	BANHO/RODAS
11	LUCAS VITOR DA SILVA ANGELO	RODAS
12	APARECIDA DE FATIMA VICTOR DA SILVA	BANHO/RODAS
13	SERGIO SANTOS JUNIOR	BANHO
14	AMAURI ALEXANDRE VATRINS	RODAS
15	ADEMAR DE SOUZA	BANHO/RODAS
16		
17		
18		
19		
20		
21		

Produção



MUNICÍPIO DA ESTÂNCIA TURÍSTICA DE SÃO LUIZ DO PARAITINGA

Praça Dr. Oswaldo Cruz, 03, Centro, CNPJ 46.631.248/0001-51 - Tel/Fax: |12| 3671-7000
Email: gabinete@saoluizdoparaitinga.sp.gov.br

Atividades Desenvolvidas 3º Quadrimestre 2024 – Set/Out/Nov

Centro de Saúde			
Consultas	Set	Out	Nov
Pediatria	142	154	109
Ginecologia	74	78	70
Odontologia	63	51	32
Atendimento Serviço Social	03	73	56
Procedimentos	Set	Out	Nov
Odontologia	135	105	62
Fisioterapia	185	185	146
Central de Vagas			
Agendamentos	Set	Out	Nov
Consultas	172	186	161
Exames Clínicos	239	252	196
Exames Laboratoriais	384	597	308
Transporte Sanitário	250	219	233
SAMU			
Chamados	99	78	

Vigilância em Saúde			
Vigilância Sanitária			
	Set	Out	Nov
Procedimentos	05	23	13
Vigilância Epidemiológica			
Cobertura Vacinal	83,87%		
Vacinação Covid			
% População com esquema vacinal primário (1ªe 2ª dose)	113,23%		
% População com cobertura Bivalente	38,67%		
Vacina Dengue			
	Set	Out	Nov
10 anos	07	00	04
11 anos	15	04	07
12 anos	11	02	02
13 anos	07	03	05
14 anos	16	04	05
Total	56	13	23



MUNICÍPIO DA ESTÂNCIA TURÍSTICA DE SÃO LUIZ DO PARAITINGA

Praça Dr. Oswaldo Cruz, 03, Centro, CNPJ 46.631.248/0001-51 - Tel/Fax: |12| 3671-7000
Email: gabinete@saoluizdoparaitinga.sp.gov.br

Atividades Desenvolvidas 3º Quadrimestre 2024 – Set/Out/Nov

Saúde Mental

Consultas

	Set	Out	Nov
Psiquiatria	169	150	161
Psicologia (Atendimento Individual)	149	170	133
Atendimento Grupo Saúde Mental	32	29	30
Reunião de Equipe Saúde Mental	02	03	03
Matriciamento Saúde Mental e Atenção Básica	09	08	08
Visita Domiciliar Equipe de Saúde Mental	01	00	00
Abordagem de Rua	04	04	04
Pacientes atendidos com problema de uso prejudicial de Álcool	13	15	16
Pacientes atendidos com Transtorno Mental	438	469	457



MUNICÍPIO DA ESTÂNCIA TURÍSTICA DE SÃO LUIZ DO PARAITINGA

Praça Dr. Oswaldo Cruz, 03, Centro, CNPJ 46.631.248/0001-51 - Tel/Fax: |12| 3671-7000
Email: gabinete@saoluizdoparaitinga.sp.gov.br

Atividades Desenvolvidas 3º Quadrimestre 2024 – Set/Out/Nov

Santa Casa			
	Set	Out	Nov
Consultas	2842	2.659	2.546
Procedimentos	1.087	1.271	1.266
Internações	14	14	13



MUNICÍPIO DA ESTÂNCIA TURÍSTICA DE SÃO LUIZ DO PARAITINGA

Praça Dr. Oswaldo Cruz, 03, Centro, CNPJ 46.631.248/0001-51 - Tel/Fax: |12| 3671-7000
Email: gabinete@saoluizdoparaitinga.sp.gov.br

ESTRATÉGIA DE SAÚDE DA FAMÍLIA

Cadastro domiciliar e Territorial : 1115

Cadastro Individual :3.027

São Sebastião

Consulta Médica	267	0	212
• Diabetes	30	0	32
• Hipertensão	76	0	64
• Pré-Natal	11	0	13
• Puerpério	1	0	01
• Puericultura	7	0	02
Visita Domiciliar Médica	12	0	03
Consulta de Enfermagem	43	155	69
• Diabetes	01	05	03
• Hipertensão	05	09	11
• Pré-Natal	03	18	05
• Puerpério	01	02	
• Puericultura	00	11	01
Visita Domiciliar de Enfermagem	04	02	03

São Sebastião

Procedimentos Enfermagem	71	374	142
• Curativo	02	10	11
• Preventivo	12	91	22
Consulta em Odontologia	0	0	49
Visita Domiciliar de Odontologia	0	0	0
Procedimento de Odontologia	0	0	129
Visita Domiciliar de Aux. Enfermagem	20	51	16
Procedimentos Aux. Enfermagem	358	276	146
Visita Domiciliar de Agente Comunitário	550	644	579



MUNICÍPIO DA ESTÂNCIA TURÍSTICA DE SÃO LUIZ DO PARAITINGA

Praça Dr. Oswaldo Cruz, 03, Centro, CNPJ 46.631.248/0001-51 - Tel/Fax: |12| 3671-7000
Email: gabinete@saoluizdoparaitinga.sp.gov.br

ESTRATÉGIA DE SAÚDE DA FAMÍLIA

Cadastro domiciliar e Territorial : 869

Cadastro Individual :2.235

Catuçaba			
Consulta Médica	435	477	473
• Diabetes	83	83	90
• Hipertensão	175	180	169
• Pré-Natal	13	10	24
• Puerpério	0	0	0
• Puericultura	6	10	24
Visita Domiciliar Médica	13	15	19
Consulta de Enfermagem	58	121	114
• Diabetes	0	0	0
• Hipertensão	0	1	0
• Pré-Natal	1	4	0
• Puerpério	0	1	02
• Puericultura	18	1	01
Visita Domiciliar de Enfermagem	5	12	07

Catuçaba			
Procedimentos Enfermagem	164	240	122
• Curativo	19	18	06
• Preventivo	05	63	01
Consulta em Odontologia	61	92	85
Visita Domiciliar de Odontologia	2	0	1
Procedimento de Odontologia	123	182	172
Visita Domiciliar de Aux. Enfermagem	39	22	22
Procedimentos Aux. Enfermagem	1.191	634	740
Visita Domiciliar de Agente Comunitário	911	891	1.111



MUNICÍPIO DA ESTÂNCIA TURÍSTICA DE SÃO LUIZ DO PARAITINGA

Praça Dr. Oswaldo Cruz, 03, Centro, CNPJ 46.631.248/0001-51 - Tel/Fax: |12| 3671-7000
Email: gabinete@saoluizdoparaitinga.sp.gov.br

ESTRATÉGIA DE SAÚDE DA FAMÍLIA

Cadastro domiciliar e Territorial : 1.276

Cadastro Individual :3.072

Oswaldo Cruz I

Consulta Médica	389	475	457
• Diabetes	27	29	26
• Hipertensão	93	107	145
• Pré-Natal	09	17	12
• Puerpério	0	0	0
• Puericultura	05	10	02
Visita Domiciliar Médica	12	11	16
Consulta de Enfermagem	128	208	103
• Diabetes	09	08	05
• Hipertensão	19	03	05
• Pré-Natal	16	05	12
• Puerpério	01	0	01
• Puericultura	09	05	04
Visita Domiciliar de Enfermagem	12	05	11

Oswaldo Cruz I

Procedimentos Enfermagem	291	410	206
• Curativo	4	10	10
• Preventivo	12	131	21
Consulta em Odontologia	78	61	71
Visita Domiciliar de Odontologia	0	0	0
Procedimento de Odontologia	106	109	135
Visita Domiciliar de Aux. Enfermagem	51	17	19
Procedimentos Aux. Enfermagem	1.114	1.064	751
Visita Domiciliar de Agente Comunitário	910	1371	1542



MUNICÍPIO DA ESTÂNCIA TURÍSTICA DE SÃO LUIZ DO PARAITINGA

Praça Dr. Oswaldo Cruz, 03, Centro, CNPJ 46.631.248/0001-51 - Tel/Fax: |12| 3671-7000
Email: gabinete@saoluizdoparaitinga.sp.gov.br

ESTRATÉGIA DE SAÚDE DA FAMÍLIA

Cadastro domiciliar e Territorial : 1198

Cadastro Individual :2.695

Oswaldo Cruz II				Oswaldo Cruz II			
Consulta Médica	407	514	446	Procedimentos Enfermagem	222	281	225
• Diabetes	09	25	20	• Curativo	15	15	18
• Hipertensão	41	49	51	• Preventivo	27	93	15
• Pré-Natal	05	13	07	Visita Domiciliar de Aux. Enfermagem	33	0	01
• Puerpério	01	00	00	Procedimentos Aux. Enfermagem	1.108	766	647
• Puericultura	04	06	07	Visita Domiciliar de Agente Comunitário	1199	975	1043
Visita Domiciliar Médica	09	09	17				
Consulta de Enfermagem	148	195	133				
• Diabetes	0	0	0				
• Hipertensão	4	0	1				
• Pré-Natal	15	02	12				
• Puerpério	4	0	01				
• Puericultura	0	0	04				
Visita Domiciliar de Enfermagem	11	06	03				



MUNICÍPIO DA ESTÂNCIA TURÍSTICA DE SÃO LUIZ DO PARAITINGA

Praça Dr. Oswaldo Cruz, 03, Centro, CNPJ 46.631.248/0001-51 - Tel/Fax: |12| 3671-7000
Email: gabinete@saoluizdoparaitinga.sp.gov.br

VIGILÂNCIA EM SAÚDE

A Vigilância em Saúde tem como objetivo a análise permanente da situação de saúde da população, ou seja, ações de prevenção e controle de doenças transmissíveis, verificação de fatores de risco para o desenvolvimento de doenças crônicas não transmissíveis, saúde ambiental e do trabalhador.

As diretrizes de vigilância em saúde englobam práticas de promoção à saúde em todos os níveis de atenção, além da execução de ações adequadas ao enfrentamento de problemas já existentes. Está inserida cotidianamente na prática das equipes de saúde da Atenção Primária, que a partir das ferramentas da vigilância, desenvolvem habilidades de planejamento, de maneira a organizar ações programadas e de atenção às demandas, garantindo o acesso da população às diferentes atividades e ações de saúde. Assim sendo, impacta direta e gradativamente sobre os principais indicadores de saúde, mudando a qualidade de vida da comunidade. No município a vigilância sanitária e epidemiológica desempenham as definidas funções como segue:

A Vigilância Sanitária (VISA) é um conjunto de ações capaz de eliminar, diminuir ou prevenir riscos à saúde e de intervir nos problemas sanitários decorrentes do meio ambiente, da produção e circulação de bens e da prestação de serviços de interesse da saúde, abrangendo: o controle de bens de consumo que, direta ou indiretamente, se relacionem com a saúde, compreendidas todas as etapas e processos, da produção ao consumo; e o controle da prestação de serviços que se relacionam direta ou indiretamente com a saúde. Possui prerrogativa de restringir o direito privado em prol do interesse coletivo, em nome da proteção à saúde da população, o que lhe confere o poder de polícia, não podendo, deste modo, ser terceirizada.

A Lei Municipal nº 1005 de 19 de março de 2002, que dispõe sobre a municipalização das ações da Vigilância Sanitária, e para o efeito desta Lei fica adotado como instrumento legal, o Código Sanitário Estadual e suas alterações. Diante disso, os ritos administrativos e os procedimentos do processo de trabalho para a liberação de licença de funcionamento para os serviços que competem a Vigilância Sanitária seguem as legislações estadual e federal.

Obedecendo aos critérios de classificação de risco dispostos no Código Sanitário Estadual, de acordo com as atividades realizadas de cada serviço, o desenvolvimento da rotina do processo de trabalho da vigilância sanitária quanto a classificação de risco são deliberadas e pactuadas com o Grupo de Vigilância Sanitária do Departamento Regional de Saúde da Secretaria de Saúde do Estado de São Paulo. Ficando estabelecido que as ações para os serviços de interesse a saúde classificados como baixo e médio risco é deliberação da equipe de vigilância sanitária municipal e as ações para os serviços de interesse a saúde classificados como alto risco é compartilhada entre equipe de vigilância sanitária municipal e equipe de vigilância sanitária estadual.

O município em 2018 aderiu ao sistema eletrônico VRE – Via Rápida Empresas/REDESIM que é um sistema da Junta Comercial do Estado de São Paulo (JUCESP) que permite realizar processos de registro, abertura, alteração e baixa de empresas eletronicamente, incluindo a possibilidade de formalização, acompanhamento e emissão de licença de funcionamento da vigilância sanitária municipal. Os serviços de interesse a saúde que competem a VISA – M podem iniciar os trâmites no referido sistema aqueles considerados de alto risco precisam formalizar a solicitação também no balcão da VISA – M. **Até a presente data segue em processo de licença para funcionamento as seguintes solicitações e notificações:**



MUNICÍPIO DA ESTÂNCIA TURÍSTICA DE SÃO LUIZ DO PARAITINGA

Praça Dr. Oswaldo Cruz, 03, Centro, CNPJ 46.631.248/0001-51 - Tel/Fax: |12| 3671-7000
Email: gabinete@saoluizdoparaitinga.sp.gov.br

- Associação Minhoca – Parceiros Agroecológicos. Enviado a Diretoria de Planejamento em 10/09/2024;
- Olga Chaves Mo (Clínica de repouso). Enviado a Diretoria de Planejamento em 06/11/2024;
- Instituição de Longa Permanência para Idosos – Vila São Vicente de Paula. Enviado e-mail ao Grupo de Vigilância Sanitária Estadual no DRS XVII para agendamento de visita compartilhada para verificação da atividade econômica.
- Clínica médica: Psiquiatria com afeto, notificado em 12/11/2024 a encaminhar documentação comprovando título de especialidade.
- Clínica médica: Oftalmologia P.L.A. notificado em 12/11/2024 a encaminhar documentação comprovando título de especialidade.

A Vigilância Epidemiológica (VE) é definida como um conjunto de ações que proporciona o conhecimento, a detecção ou prevenção de qualquer mudança nos fatores determinantes e condicionantes de saúde individual ou coletiva, com a finalidade de recomendar e adotar as medidas de prevenção e controle das doenças ou agravos. Atua na elaboração e divulgação de informes epidemiológicos e assume, quando necessário, o controle operativo de situações epidêmicas e pandêmicas, quer de doenças de notificação compulsória, quer de agravos inusitados à saúde.

Atualmente a enfermeira Patrícia Carla Rodrigues é responsável pela VE realiza todos os processos de trabalho de acompanhamento, controle e fiscalização das vacinas, notificações das doenças e agravos e o controle de vetores. **Como já apontado nesse documento as ações de combate as arboviroses precisa ser prioridade principalmente o controle de criadouros dos mosquitos. Até a presente data as equipes do controle de vetores vem desempenhando com eficiencia o combate aos criadouros, ação que necessita ser contínua.**

4. Relatório de Encerramento Obras e Serviços Urbanos

www.saoluizdoparaitinga.sp.gov.br



MUNICÍPIO DA ESTÂNCIA TURÍSTICA DE SÃO LUIZ DO PARAITINGA

Praça Dr. Oswaldo Cruz, 03, Centro, CNPJ 46.631.248/0001-51 - Tel/Fax: |12| 3671-7000
Email: gabinete@saoluizdoparaitinga.sp.gov.br

RELATÓRIO DE OBRAS DE CONVÊNIO

Segue relação de obras e convênios em andamento ou em execução pela administração pública e obras de convênio finalizadas aguardando encerramento de convênio e obras com ordem de serviço emitidas.

Obras aguardando finalização de convênio e aprovação de Prestação de Contas

- **Revitalização do Calçadão Verde Perto** – convênio DADETUR
- **Revitalização do Mercado Municipal** – convênio DADETUR
- **Recuperação do Pavimento da Via de Acesso Vitorino Teixeira Leite de Faria** – convênio DADETUR

Obs.: Obras finalizadas a menos de 05 (cinco) anos estão sob garantia, porém os serviços deteriorados pela ação do tempo, danificados por vandalismo ou danificados por força maior não são considerados objetos de garantia, devendo o município se responsabilizar pelas manutenções periódicas.

Obras finalizadas aguardando inauguração ou aprovação da prestação de contas:

- **Objeto da Obra:** “Pavimentação e Adequação de Vias” – CDHU Benfica, convênio 928567/2022/MIDR/CAIXA.

Empresa contratada: F.R. da S. Oliveira ME.

Situação atual da Obra: 100% Executada, vistoria realizada, aguardando pagamento da última medição e aprovação de prestação de contas.

Origem do Recurso (Federal, Estadual ou Municipal): Federal

Previsão de Entrega: 12/2024.

Obras em execução:

- **Objeto da Obra:** “Pavimentação de trecho da Rua Dr. Luiz Aguiar situada no Bairro Alto do Cruzeiro e substituição do calçamento da Travessa José Rodrigo Vieira no Centro”, convênio 897426/2019/MIDR/CAIXA.

Empresa Contratada: F.R. DA S. OLIVEIRA ME

Situação atual da Obra: Trecho da Travessa José Rodrigo Vieira finalizada e trecho da Rua Luiz de Aguiar em execução.



MUNICÍPIO DA ESTÂNCIA TURÍSTICA DE SÃO LUIZ DO PARAITINGA

Praça Dr. Oswaldo Cruz, 03, Centro, CNPJ 46.631.248/0001-51 - Tel/Fax: |12| 3671-7000
Email: gabinete@saoluizdoparaitinga.sp.gov.br

Origem do Recurso (Federal, Estadual ou Municipal): Federal

Previsão de Entrega: 02/2025

- **Objeto da Obra:** “Construção da Casa da Cultura”, convênio DADETUR.

Empresa contratada: Consitec Engenharia e Tecnologia Ltda.

Situação atual da Obra: Em fase final de execução, com CLCB emitido.

Origem do Recurso (Federal, Estadual ou Municipal): Estadual

Previsão de Entrega: 12/2024.

- **Objeto da Obra:** “Recuperação do Pavimento da Via de Acesso Vitorino Teixeira Leite de Faria – Catuçaba – Fase II”, convênio DADETUR.

Empresa contratada: EDE TERRAPLENAGEM PAVIMENTAÇÕES E CONSTRUÇÕES LTDA.

Situação atual da Obra: Em Execução

Origem do Recurso: Estadual

Previsão de Entrega: 08/2025.

Obras com ordem de serviço emitida:

- **Objeto da Obra:** “Reforma e Ampliação do Posto de Saúde E.S.F Dr. Oswaldo Cruz”, Convênio SGRI nº 101179/2024.

Empresa contratada: C L SERVIÇOS AMBIENTAIS E CIVIS LTDA – ME

Situação atual da Obra: Ordem de Serviço emitida, processo de licitação em análise da Secretaria de Governo e Relações Institucionais para liberação de 158 recursos.

Origem do Recurso (Federal, Estadual ou Municipal): Estadual

Previsão de Entrega: 05/2026.

- **Objeto da Obra:** “Construção de Ponte de Concreto Armado sobre o Rio do Turvo”, Convênio Defesa Civil nº 051/630/2024.

Empresa contratada: KARAJA CONSTRUÇÕES E LOCAÇÕES LTDA

Situação atual da Obra: Em execução – Projeto Executivo finalizado e arquivado na pasta digital, a empresa precisa trazer os documentos originais impressos em 02 vias. O município precisa fazer o aditamento de valor do contrato da empresa, o novo Fiscal da obra deverá carimbar e assinar



MUNICÍPIO DA ESTÂNCIA TURÍSTICA DE SÃO LUIZ DO PARAITINGA

Praça Dr. Oswaldo Cruz, 03, Centro, CNPJ 46.631.248/0001-51 - Tel/Fax: |12| 3671-7000
Email: gabinete@saoluizdoparaitinga.sp.gov.br

a pranchas do Projeto Executivo, atestando sua aprovação e ajustar os documentos conforme planilha adequada pelo Projeto Executivo. Todos os documentos deverão ser encaminhados para análise da Defesa Civil do Estado de São Paulo e aguardar a liberação do recurso para emissão de ordem de serviço da execução da obra.

Origem do Recurso (Federal, Estadual ou Municipal): Estadual

Previsão de Entrega: 10/2025.

- **Objeto da Obra:** “Pavimentação de Trecho de Estrada Vicinal” – Água Santa, convênio 932238/2022/MIDR/CAIXA.

Empresa contratada: F.R. da S. Oliveira ME.

Situação atual da Obra: Ordem de Serviço emitida.

Origem do Recurso (Federal, Estadual ou Municipal): Federal

Previsão de Entrega: 10/2025.

- **Objeto da Obra:** “Construção de Praça de Eventos, construção de Centro de Comercialização de produtos artesanais e infraestrutura urbana para acesso a pontos turísticos”, convênio 832349/2016/MT/CAIXA.

Empresa Contratada pela nova licitação: C L SERVIÇOS AMBIENTAIS E CIVIS LTDA – ME

Situação atual da Obra: Aguardando liberação judicial para emissão de ordem de serviço.

Origem do Recurso (Federal, Estadual ou Municipal): Federal

Previsão de entrega: Informamos que a obra se encontra licitada com nova empresa contratada e com autorização de reinício da obra emitido pela GIGOV/SJ, no entanto em decorrência do andamento do Processo 1000255-47.2023.8.26.0579, o município só poderá emitir ordem serviço para reiniciar a obra após o parecer da perícia, realizada em 16/11/2024, gerando atrasos na execução do Plano de Ação, o qual teve alteração de prazos aprovada pelo GIGOV. Objeto com previsão de conclusão até abril/2025.

CÉLIA REGINA ALVES DA SILVA

Diretora Municipal de Obras, Zeladoria e Serviços Municipais



MUNICÍPIO DA ESTÂNCIA TURÍSTICA DE SÃO LUIZ DO PARAITINGA

Praça Dr. Oswaldo Cruz, 03, Centro, CNPJ 46.631.248/0001-51 - Tel/Fax: |12| 3671-7000
Email: gabinete@saoluizdoparaitinga.sp.gov.br

RELATÓRIO DE OBRAS EMENDA IMPOSITIVA CEMITÉRIO

Segue informações sobre serviços realizados no Cemitério Municipal:

- **Objeto da Obra:** Melhorias no Cemitério Municipal, Emenda Impositiva Câmara Municipal.

A obra está sendo executada com mão de obra dos servidores da prefeitura, os materiais necessários são adquiridos de Atas de Registro de Preço vigentes.

Foram executadas 24 gavetas, restando ainda 10 gavetas e aproximadamente 16 ossários a serem executadas, considerando o espaço disponível. Os materiais que ainda não foram utilizados se encontram estocados no almoxarifado da prefeitura ou empenhados para serem entregues pelos fornecedores.

Funcionários responsáveis pelo serviço: Sebastião Mário de Oliveira – Carpinteiro, Benedito Divino de Gouveia Judice – Pedreiro.

CÉLIA REGINA ALVES DA SILVA

Diretora Municipal de Obras, Zeladoria e Serviços Municipais

RELATÓRIO DE OBRAS EMENDA IMPOSITIVA VIELA DO EMÍLIO

Segue informações sobre serviços realizados na Viela do Emílio:

- **Objeto da Obra:** Melhorias na Viela do Emílio, Emenda Impositiva Câmara Municipal.

A obra está sendo executada com mão de obra dos servidores da prefeitura, os materiais necessários são adquiridos de Atas de Registro de Preço vigentes.

Até o momento foram executados a instalação de corrimão em alguns trechos da Viela, melhoria na captação de água pluvial, melhoria na escadaria do local, nivelamento de um trecho do piso. Resta ainda o nivelamento do restando do piso, construção de colunas para instalação de guarda corpo e pintura de guarda corpo. Os materiais que ainda não foram utilizados se encontram estocados no almoxarifado da prefeitura ou empenhados para serem entregues pelos fornecedores a partir de janeiro.



MUNICÍPIO DA ESTÂNCIA TURÍSTICA DE SÃO LUIZ DO PARAITINGA

Praça Dr. Oswaldo Cruz, 03, Centro, CNPJ 46.631.248/0001-51 - Tel/Fax: |12| 3671-7000
Email: gabinete@saoluizdoparaitinga.sp.gov.br

Funcionários responsáveis pelo serviço: Edésio Donizete Gonçalves Mendes – Pedreiro, Paulo Tavares de Andrade – Pedreiro.

CÉLIA REGINA ALVES DA SILVA

Diretora Municipal de Obras, Zeladoria e Serviços Municipais

RELATÓRIO DE SERVIÇOS NO CANIL

Seguem informações sobre manutenções realizadas nas dependências do Canil, sob os cuidados da ALPA – Associação Luizense Protetora dos Animais:

Informamos que o município vem realizando obras de adequação e manutenção no Canil desde o segundo semestre de 2019, atendendo ao Inquérito Civil 14.435.124/2014-3, tendo havido uma paralização nos serviços durante o período da Pandemia do Covid-19, em decorrência do afastamento de servidores acima de 60 anos e com comorbidades, período em que houve uma redução expressiva no quadro de servidores em exercício da função.

Após a Pandemia, tivemos várias exonerações de servidores ocupantes dos cargos de Pedreiros e Pessoal de Obra, alguns por motivo de aposentadoria e outros por pedido de exoneração espontânea, além do afastamento de 01 Pedreiro por motivo de saúde, o qual ainda se encontra afastado junto ao INSS, não tendo sido substituído por falta de interessados em firmar contrato por prazo determinado.

O quadro de Pedreiros e Pessoal de Obras desligados, só pode ser reestabelecido após a realização do Concurso Público 01/2023, homologado no início de 2024, e assim que algumas emergências do município foram atendidas, dois servidores, 01 Pedreiro e 01 Pessoal de Obras, foram realocados para dar continuidade nas manutenções.

O canil possui 26 baias em alvenaria, alguns espaços improvisados fechados de madeiras e telas, além dos abrigos móveis (casinhas de plástico e madeiras), para abrigar os mais de 200 cães que se encontram no local.

Desde o início das manutenções em 2019, até a presente data, foram realizados os seguintes serviços:

- Concretagem do piso de 18 baias de canil;
- Elevação das paredes laterais das 18 baias;
- Instalação de alambrado na parte superior das paredes das 18 baias;



MUNICÍPIO DA ESTÂNCIA TURÍSTICA DE SÃO LUIZ DO PARAITINGA

Praça Dr. Oswaldo Cruz, 03, Centro, CNPJ 46.631.248/0001-51 - Tel/Fax: |12| 3671-7000
Email: gabinete@saoluizdoparaitinga.sp.gov.br

- Instalação de portões sarrafeados de madeira com chapa metálica na parte interna em 13 baias;
- Concretagem do corredor de acesso às 13 baias;
- Instalação de 03 biodigestores, sendo 02 para atender as baias do canil e 01 para atender a residência existente no local;
- Instalação de uma bomba “Sapo” Anauger, para captação de água do rio, a qual é utilizada na limpeza das baias.
- Instalação de mais 01 reservatório de água;
- Instalação de uma bomba de pressurização, para facilitar a limpeza do piso das baias;
- Melhorias no caminhamento da instalação elétrica que alimenta o funcionamento da bomba “Sapo” Anauger e para a instalação da bomba de pressurização;

Além dos serviços já realizados, providenciar:

- A instalação de portões, no mesmo padrão dos anteriores, em mais 07 baias (já enviados para o canil);
- Manutenção completa de mais 08 baias;
- Concretagem do acesso às 13 baias do lado oposto;
- Execução de ralos para captação de água das 13 baias do lado oposto;
- Instalação das grades nos ralos de captação de água existentes;
- Revisão das manutenções já realizadas nas primeiras 13 baias;
- Montagem de 01 canil coletivo, com fechamento laterais em alvenaria, cobertura em estrutura de madeira e telha de fibrocimento, e concretagem do piso, em uma área de, aproximadamente 80m².

É relevante ressaltar que, considerando a permanência constante dos cães no local, as baias que já tiveram manutenções estão necessitando de novos reparos e as baias em manutenção continuam servindo de abrigo, o que dificulta uma evolução expressiva dos serviços realizados, além de dificultar a logística de execução das tarefas, havendo a necessidade de instalação e realocação de telas para isolamentos de alguns cães, garantindo a segurança dos funcionários.

O serviço de concretagem do piso do canil coletivo, poderá ser realizado em regime de mutirão de funcionários, para que esse seja executado em no máximo 02 dias, devido a extensão da área.

Dentro das tantas limitações e demandas de serviço do município, a Diretoria de Obras mantém 02 (dois) servidores (01 pedreiro e 01 pessoal de obras), permanentemente no local, para que não haja



MUNICÍPIO DA ESTÂNCIA TURÍSTICA DE SÃO LUIZ DO PARAITINGA

Praça Dr. Oswaldo Cruz, 03, Centro, CNPJ 46.631.248/0001-51 - Tel/Fax: |12| 3671-7000
Email: gabinete@saoluizdoparaitinga.sp.gov.br

paralização dos serviços, evitando trocas de funcionários para não causar tanto stress nos cães com a presença de pessoas estranhas.

Ressalta-se que alguns serviços como a confecção, instalação e manutenção dos portões, por exemplo, são realizados pelos 02 servidores que trabalham na marcenaria da Prefeitura, os quais atendem a demanda de serviços de todas as repartições públicas, desde as programadas até as emergenciais, impedindo uma prestação de serviço exclusiva às demandas do canil.

Atenciosamente

CÉLIA REGINA ALVES DA SILVA

Diretora Municipal de Obras, Zeladoria e Serviços Municipais

RELATÓRIO DE OBRAS EM REGIME DE MUTIRÃO

Seguem informações sobre obras em regime de mutirão que estão aptas para dar continuidade, pendentes de disponibilidade financeira no exercício de 2025, e solicitações pendentes de elaboração de documentos e disponibilidade financeira.

- **Estrada Municipal do Altinho – Bairro da Cachoeirinha:** Com projeto elaborado, levantamento de materiais e aquisição parcial de materiais. O Termo de Adesão, datado de 20/05/2024, foi entregue com todas as assinaturas em junho/2024, não havendo tempo hábil para aquisição de todos os materiais e execução da obra antes do início do período eleitoral e, considerando o parágrafo 4º do artigo 1º, a obra ficou impossibilitada de ser executada no exercício de 2024. Os materiais adquiridos e pagos (guias e parte dos bloquetes) estão disponíveis no almoxarifado para que a obra seja executada a partir de janeiro de 2025, havendo a necessidade de disponibilidade financeira para aquisição dos demais materiais previstos em planilha. Processo completo está disponível na Diretoria de Obras;
- **Estrada Municipal Antonio Martins de Castro – Bairro do Pinga:** Com projeto elaborado, levantamento de materiais e aquisição parcial de materiais. O Termo de Adesão, datado de 20/05/2024, foi entregue com todas as assinaturas em junho/2024, não havendo tempo hábil para aquisição de todos os materiais e execução da obra antes do início do

período eleitoral e, considerando o parágrafo 4º do artigo 1º, a obra ficou impossibilitada de ser executada no exercício de 2024. Os materiais adquiridos e pagos (guias) estão disponíveis no almoxarifado para que a obra seja executada a partir de janeiro de 2025, havendo a necessidade de disponibilidade financeira para aquisição dos demais materiais previstos em planilha. Processo completo está disponível na Diretoria de Obras;

- **Estrada Municipal Benevides Carvalho Ramos – Bairro das Peróbas:** Com projeto e planilha de materiais elaborados, porém, aguardando disponibilidade de recursos financeiros para aquisição dos materiais para possibilitar a execução da obra a partir de janeiro de 2025. Processo completo está disponível na Diretoria de Obras;
- **Estrada Municipal Benedito Monteiro de Campos – Bairro do Chapéu:** O processo de solicitação, protocolo nº2351/2024, está na Diretoria de Obras, aguardando elaboração de documentos pertinentes a viabilidade, aprovação de execução de obra, elaboração de projeto e planilha de materiais, além da disponibilidade financeira para aquisição de materiais para possibilitar a execução da obra a partir de janeiro de 2025.

CÉLIA REGINA ALVES DA SILVA

Diretora Municipal de Obras, Zeladoria e Serviços Municipais

RELATÓRIO DE ENTREGA DE TABLET

Segue informações sobre Tablet que se encontra sob responsabilidade da Diretoria Municipal de Obras, Zeladoria e Serviços Municipais:

- **Equipamento:** Galaxy Tab A9+5G, 4GB / 64GB, modelo SM-X216B, novo, número de patrimônio 7660, com carregador, capa, caneta e embalagem original com manual.





MUNICÍPIO DA ESTÂNCIA TURÍSTICA DE SÃO LUIZ DO PARAITINGA

Praça Dr. Oswaldo Cruz, 03, Centro, CNPJ 46.631.248/0001-51 - Tel/Fax: |12| 3671-7000
Email: gabinete@saoluizdoparaitinga.sp.gov.br



CÉLIA REGINA ALVES DA SILVA

Diretora Municipal de Obras, Zeladoria e Serviços Municipais

RELATÓRIO DE ENTREGA DE VEÍCULO

www.saoluizdoparaitinga.sp.gov.br

Segue informações sobre veículo que se encontra sob responsabilidade da Diretoria Municipal de Obras, Zeladoria e Serviços Municipais:

- **Veículo:** Fiat/Strada Freedom CD13, Branca, Alcool/Gasolina, Cabine Dupla, Placa EXJ9B73, Ano/Modelo 2023, revisão ok, licenciamento ok, ótimo estado de conservação, sem avarias, com 6.812 Km rodados até 26/12/2024 registrado na planilha do veículo.





MUNICÍPIO DA ESTÂNCIA TURÍSTICA DE SÃO LUIZ DO PARAITINGA

Praça Dr. Oswaldo Cruz, 03, Centro, CNPJ 46.631.248/0001-51 - Tel/Fax: |12| 3671-7000
Email: gabinete@saoluizdoparaitinga.sp.gov.br



REPÚBLICA FEDERATIVA DO BRASIL		gov.br	
SISTEMA DE REGISTRO E LICENCIAMENTO DE VEÍCULO - ONLINE			
REQUISIÇÃO Nº: 01352848366		QR CODE	
PLACA: EXJ9B73	RENTEIRO: 2024	RECEITA FEDERAL Nº: 443310128589741	
ANO FABRICAÇÃO: 2023	PROTEÇÃO: 2023	DATA: 2.22	VALOR: 2.029
MOTORISTA Nº: 233797683405			
CÓDIGO DE REGISTRAÇÃO DA CAT: 10351815161		DATA: 02/05/2024	
MUNICÍPIO DE REGISTRO: SÃO LUIZ DO PARAITINGA SP		MUNICÍPIO DE REGISTRO: SÃO LUIZ DO PARAITINGA SP	
VEÍCULO: FIAT/STADA FREEDOM CD13			
ESPECIAL: CAMINHONETE			
PLACA INTERMUNICIPAL: *****		CATEGORIA: ALCOOL/GASOLINA	
CNPJ: F802818PJPE17739		VALOR TOTAL DO VEÍCULO: 006812 km	
OBSERVAÇÕES DO VEÍCULO: SEM OBSERVAÇÕES			
MENSAGENS SENSIVAS: Não há mensagens sensivas.			



CÉLIA REGINA ALVES DA SILVA

Diretora Municipal de Obras, Zeladoria e Serviços Municipais



MUNICÍPIO DA ESTÂNCIA TURÍSTICA DE SÃO LUIZ DO PARAITINGA

Praça Dr. Oswaldo Cruz, 03, Centro, CNPJ 46.631.248/0001-51 - Tel/Fax: |12| 3671-7000
Email: gabinete@saoluizdoparaitinga.sp.gov.br

RELAÇÃO DE VIAS PÚBLICAS, LOCAIS PÚBLICOS E PRÉDIOS PÚBLICOS PENDENTES DE MANUTENÇÃO

Segue relação das vias públicas, locais públicos e prédios públicos que constam no cronograma de serviços.

- Finalização do muro de arrimo na Rua Benfica, próximo a Viela do Padre;
- Nivelamento do pavimento de Catuçaba;
- Nivelamento do pavimento da Travessa 15 de novembro;
- Manutenção do pavimento da Rua Vereador Raul Pinto Severiano;
- Manutenção do pavimento da Rua Benedito Pião Sobrinho e manutenção de grade de boca de lobo
- Manutenção de pavimento do final da Via de Acesso Renato Aguiar;
- Manutenção do pavimento da Rua Capitão Antonio Carlos;
- Manutenção do pavimento da Rua Cel. Jordão Monteiro;
- Manutenção do pavimento da Rua Ailton Rangel Presotto;
- Nivelamento do pavimento da Rua Benedito Souza Pinto;
- Manutenção da Trilha de acesso do Bairro Santa Terezinha;
- Manutenção do Asfalto Rua José de Paula Nunes;
- Manutenção do Asfalto Rua Maria de Lourdes Narezio;
- Manutenção da Rua Manoel Paulino Cesar;
- Reinstalação de cerca de madeira na frente da Casa Dr. Oswaldo Cruz;
- Manutenção de tampas e grade de boca de lobo da Rua Raul Alceu Presotto na entrada do Bairro Santa Terezinha;
- Manutenção do Corrimão da Vela do Padre;
- Pintura da fachada e manutenção das calhas do telhado de Centro Cultural;
- Pintura externa do prédio da Prefeitura (paredes e guarda corpo dos fundos);
- Continuidade da manutenção do Canil;
- Manutenção e substituição de aparelhos do parquinho do Habitar Brasil;
- Instalação de iluminação na fachada do Centro de Saúde e ESF Dr. Oswaldo Cruz;
- Manutenção do prédio do CRAS (telhado, calha e pintura);
- Manutenção do Ponto de Ônibus do Bairro Bom Retiro;
- Manutenção do Ponto de Ônibus do acesso do Bairro Santa Terezinha;
- Manutenção no Prédio da Biblioteca (Impermeabilização e manutenção da laje do pátio, manutenção das portas de aço, manutenção das janelas);

www.saoluizdoparaitinga.sp.gov.br



MUNICÍPIO DA ESTÂNCIA TURÍSTICA DE SÃO LUIZ DO PARAITINGA

Praça Dr. Oswaldo Cruz, 03, Centro, CNPJ 46.631.248/0001-51 - Tel/Fax: |12| 3671-7000
Email: gabinete@saoluizdoparaitinga.sp.gov.br

- Diminuição dos vãos dos guarda corpo da ponte principal;
- Continuidade dos serviços da emenda impositiva do Cemitério;
- Continuidade dos serviços da emenda impositiva da Viela do Emílio;
- Limpeza de vegetação nos fundos do prédio do Conselho Tutelar;
- Reinstalação de barra de ferro na esquina da Rua Vereador Raul Pinto Severiano;
- Manutenção periódica nas caixas de boca de lobo;
- Monitoramento de 06 drenos na cortina de concreto do barranco da Via de Acesso João Roman, na parte de trás dos imóveis – Defesa Civil;
- Manutenção periódica das canaletas dos taludes da Rua Benfica, atrás dos imóveis da Rua Benedito Souza Pinto e canaletas do Alto do Cruzeiro;
- Empresa notificada para fazer manutenção da calha do Mercado Municipal, conforme cópia de e-mail anexo;
- Instalação de grades nos fundos da Casa da Juventude;
- Manutenção periódica, a cada 90 dias, no sistema eletromagnético do mercado municipal (contratar empresa para verificar a estabilidade da frequência do sistema)

CÉLIA REGINA ALVES DA SILVA

Diretora Municipal de Obras, Zeladoria e Serviços Municipais



MUNICÍPIO DA ESTÂNCIA TURÍSTICA DE SÃO LUIZ DO PARAITINGA

Praça Dr. Oswaldo Cruz, 03, Centro, CNPJ 46.631.248/0001-51 - Tel/Fax: |12| 3671-7000
Email: gabinete@saoluizdoparaitinga.sp.gov.br

5. Relatório de Encerramento Setor Compras e Licitações

PROCESSOS EM TRÂMITE

- Pregão Eletrônico nº 049/2024, Proc. Adm. nº 072/2024, Edital nº 061/2024.
Objeto: Contratação de serviços de administração, gerenciamento, emissão e fornecimento de vale-alimentação na forma de cartão eletrônico para servidores públicos do Município De São Luiz Do Paraitinga-SP. **Fase recursal**, em análise do departamento jurídico.
- Pregão Eletrônico nº 058/2024, Proc. Adm. nº 081/2024, Edital nº 070/2024.
Objeto: Contratação de empresa (s) visando a execução de serviços de transporte escolar de alunos do ensino fundamental e médio, nas zonas urbana e rural do município de São Luiz do Paraitinga - SP, em estradas pavimentadas e não pavimentadas, nos períodos matutino, vespertino e noturno, em dias letivos, nos termos do edital e dos anexos que o integram. Valor estimado: R\$ 3.202.880,50. **Suspensão** conforme publicação do DOE dia 16/12/2024, **Processo 0024953.989.24-1**.
- Dispensa por Inexigibilidade nº 006/2024 - Locação do imóvel situado na Via De Acesso Dr. Renato De Aguiar, Nº 148, Centro, Município De São Luiz Do Paraitinga/SP, para o fim específico de instalação do CRAS – Centro de Referência de Assistência Social. Valor estimado: R\$ 30.000,00. Entregue pelo departamento Jurídico a este departamento dia 30/12/2024, com solicitação de ajustes a serem feitos.

Integram os anexos deste relatório: relação de contratos vigentes, incluindo contratos contínuos, contendo número do contrato, objeto, valor, prazo de vigência e número de aditamentos realizados.

Compõem os anexos, também, saldo das Atas de Registro de Preços e prazo de vencimento.

JOSYE DOS SANTOS SOARES

Diretora do Departamento de Compras e Licitações



MUNICÍPIO DA ESTÂNCIA TURÍSTICA DE SÃO LUIZ DO PARAITINGA

Praça Dr. Oswaldo Cruz, 03, Centro, CNPJ 46.631.248/0001-51 - Tel/Fax: |12| 3671-7000
Email: gabinete@saoluizdoparaitinga.sp.gov.br

6. Relatório de Encerramento Diretoria Municipal de Planejamento e Desenvolvimento Urbano

PROCESSOS EM ANDAMENTO

Departamento de Desenvolvimento Urbano:

- Casa da Mulher – Convênio nº 100950/2022 – Processo SDR-PRC-2022-01003-DM – Demanda nº 021953 – Aproximadamente 50% concluída (em andamento);
- Casa da Juventude – Convênio nº 102043/2021 – Processo SDR-PRC-2021-01996-DM – Demanda nº 018228 – Obra concluída (Em prestação de contas para liberação da segunda e última parcela);
- PAC Encostas – Programa Transferegov.br nº 5600020240027 – Em atendimento de Cláusula Suspensiva (prazo máximo: 25/03/2025);
- Solicitação de análise de viabilidade de implantação de empreendimentos habitacionais no município - Processo SEI 013.00003471/2024-33 – Em análise pelo órgão (aguarde de devolutiva);
- Regularização de permutas do bairro Santa Terezinha – Processo digital nº 0000681-77.2003.8.26.0579;
- Programa Cidade Legal – Vigência até 25/01/2025 (Núcleos inclusos: Chácara do Vitória, Distrito de Catuçaba, Pimentas, Várzea dos Passarinhos, Orris, Turvo, Chácara do Galopante, Maurinho, Fila; Núcleos em trâmites finais: Alto do Cruzeiro e Benfica; Núcleo em análise de órgão ambiental estadual: Ribeiros) [Link disponível no relatório completo].
- Programa 5600020240031 – Minha Casa, Minha Vida – MCMV FNHIS Sub 50 (Proposta 56000002754/2024) – Produção de 25 unidades habitacionais no bairro São Benedito, visando em área de muito alto risco no bairro Vitória – Aguarde de análise da proposta;
- Implantação de rede coletora de esgoto no bairro Ribeiros e Turvo – SABESP – Em andamento pelos órgãos;
- Processo administrativo sob nº 2860/2024 – Processo de Regularização fundiária de interesse específico (REURB-E) – Consultoria e acompanhamento prestados pelo Programa Cidade Legal (enquanto sua vigência) – Aguarde de documentações a serem elaboradas pelo proponente [Processo físico];
- Processo administrativo sob nº 2901/2024 – Solicitação de prestação de informações pertinentes ao andamento da regularização fundiária de interesse social (REURB-S) da Chácara Galopante junto ao Programa Cidade Legal para a Defensoria Pública do Estado de São Paulo – Núcleo Especializado de Habitação e Urbanismo (ato contínuo até sua finalização) [Processo físico];

Setor de Fiscalização de obras particulares

- SIS MP Digital nº 0435.0000018/2021 (relacionado ao 0435.0000046/2022) – Ref. Parcelamento irregular do solo – zona rural SLP [Documentos pertinentes disponível em



MUNICÍPIO DA ESTÂNCIA TURÍSTICA DE SÃO LUIZ DO PARAITINGA

Praça Dr. Oswaldo Cruz, 03, Centro, CNPJ 46.631.248/0001-51 - Tel/Fax: |12| 3671-7000
Email: gabinete@saoluizdoparaitinga.sp.gov.br

link disponibilizado no relatório completo].

Setor de Avaliação de projetos arquitetônicos e licenças particulares

- Cadastramento de obras aprovadas no SISOBRAPREF – Portal E-CAC – Receita Federal (ato mensal – prazo máximo para cadastro até o dia 10 de todo mês)

Setor de Análises e execução das disposições do Plano Diretor Participativo Municipal

- Em elaboração das leis pertinentes ao Conselho Municipal de Desenvolvimento Urbano, conforme previsto no Plano Diretor Participativo do Município (Lei complementar nº 2.343, de 19 de outubro de 2023) – Encaminhado à Câmara Municipal para alteração de termos da Lei Orgânica visando permitir caráter deliberativo dos conselhos.

Setor de Fiscalização municipal

- Providências quanto aos túmulos em condição de inadimplência e/ou abandono – Tramitado à Advocacia Pública Municipal;
- Andamento da fila de espera de ponto ambulante de caráter fixo e anual.

Departamento de Mobilidade Urbana

- Pregão Eletrônico nº 019/2024 – Registro de preços para serviços parcelados de execução de sinalização viária horizontal incluindo mão de obra, equipamentos e materiais necessários, conforme termo de referência e demais anexos do edital – Vigência: 19/06/2024 à 19/06/2025;
- Contrato nº 100/2022 – 2º Aditivo – Contratação de empresa para locação de sistema/software para processamento de multas de trânsito, impressão, envelopamento e postagem das notificações de trânsito atendendo legislação vigente, nas condições do edital e anexos – Vigência: 20/10/2024 à 20/10/2025;
- Contrato nº 085/2024 – Constitui objeto do presente contrato a prestação de serviços de informática pela contratada, abrangendo os serviços relativos à cessão de informações do banco de dados do DETRAN para o processamento de multas de trânsito, relacionados na “Planilha de Orçamento” e na “Especificação de Serviços e Preços” – E0240697 – Vigência: 17/09/2024 à 19/09/2025.
- Contrato nº 095/2024 - Pregão Eletrônico nº 056/2024 – Processo administrativo municipal nº 079/2024 – Edital nº 068/2024 – Contratação de empresa especializada para a implementação de um sistema de monitoramento em área rural no Município de São Luiz do Paraitinga-SP – Vigência: 17/12/2024 à 17/12/2025 – Com vistas à fiscalização de veículos em respeito ao limite de cargas de ponte situada sobre o Rio Paraitinga, no bairro Rio Acima – Ponte de classe 12 (NBR 7188): Limite de peso total até 12ton.



MUNICÍPIO DA ESTÂNCIA TURÍSTICA DE SÃO LUIZ DO PARAITINGA

Praça Dr. Oswaldo Cruz, 03, Centro, CNPJ 46.631.248/0001-51 - Tel/Fax: |12| 3671-7000
Email: gabinete@saoluizdoparaitinga.sp.gov.br

Documentos/Relatórios obtidos

- Reavaliação das áreas de risco de escorregamento e solapamento de margem de rio no município De São Luiz do Paraitinga, SP – Relatório técnico 167 400-205 SDE (29 de agosto de 2022) – Elaborado pela Instituto de Pesquisas Tecnológicas – Cidades, Infraestrutura e Meio Ambiente (IPT) [Documento disponível em link disponibilizado no relatório].
- Setorização de áreas de risco geológico – São Luiz do Paraitinga – SP – 2022 (elaborado entre os dias 04 e 08/04/2022) – Elaborado pelo Serviço Geológico do Brasil – CPRM – Secretaria de Geologia, Mineração e Transformação Mineral – Ministério de Minas e Energia [Documento disponível em: link disponibilizado no relatório].
- Plano Municipal de Redução de Riscos – PMRR – do Município de São Luiz do Paraitinga – SP – Abr
- il 2023 – Elaborado pela REGEA Geologia, Engenharia e Estudos Ambientais Ltda., em atendimento à Carta Contrato nº 001/2021/Contrato FEHIDRO nº 082/2021 [Documento disponível em link disponibilizado no relatório].
- Construção de base de dados georreferenciada como ferramenta para diagnóstico físico ambiental das Bacias dos Rios Paraibuna, Paraitinga e Zoneamento Agroecológico de São Luiz do Paraitinga – Zoneamento Agroecológico do município de São Luiz do Paraitinga – SP – Projeto FEHIDRO 2013-OS-299 – Agosto/2021 – Realização: IPABHi (Instituto de Pesquisas Ambientais em Bacias Hidrográficas) – Execução: E-Consulting (Consultoria Ambiental e Tecnologia da Informação Ltda) [Documento disponível em link disponibilizado no relatório].
- Mapa de ambulantes anuais de ponto fixo (atualizado em dezembro/2024) [Documento disponível em link disponibilizado no relatório].

Priscila de Paula Alves

Diretora Municipal de Planejamento e Desenvolvimento Urbano



MUNICÍPIO DA ESTÂNCIA TURÍSTICA DE SÃO LUIZ DO PARAITINGA

Praça Dr. Oswaldo Cruz, 03, Centro, CNPJ 46.631.248/0001-51 - Tel/Fax: |12| 3671-7000
Email: gabinete@saoluizdoparaitinga.sp.gov.br

7. RELATÓRIO DIRETORIA MUNICIPAL DE AGRICULTURA E MEIO AMBIENTE

Relação de frota dos Setor dos Serviços Rurais

- Caminhão Truck basculante IVECO 260e28 – placa FYK 1253;
- Caminhão Truck basculante INTERNACIONAL DURASTAR – placa FQN 6C40;
- Caminhão basculante FORD 1723 – placa FVG 3C53;
- Caminhão basculante FORD 1723 – placa FLE 2J07 (em manutenção);
- Caminhão basculante WOLKS 14.190 – placa FWD 6C51;
- Caminhão com cabine auxiliar FORD 712 – placa BNZ 7655;
- Máquina Motoniveladora NEW HOLLAND RG 140;
- Máquina Motoniveladora NEW HOLLAND RG 140 PAC2;
- Máquina Pá Carregadeira NEW HOLLAND 12C;
- Máquina Pá Carregadeira NEW HOLLAND W 130;
- Máquina Pá Carregadeira XCMG LW 300KV;
- Máquina Retroescavadeira RANDON RK 406B TURBO (em manutenção);
- Máquina Retroescavadeira JCB;
- Chevrolet PRISMA – placa BNZ 7658;
- Trator VALTRA 850 acoplado com roçadeira articulada LAVRALE;
- Trator VALTRA 850;
- Trator LS PLUS 90;
- Fiat Strada – placa CUJ 2J45 – Diretoria Municipal de Agricultura e Meio Ambiente;
- Fiat Uno – placa BNZ 7629 – Uso do Médico Veterinário e do Controle de Animais;
- IMPLEMENTOS: 2 (duas) carretas graneleiras CEMAG, 1 (uma) roçadeira de arrasto BALDAN, 2 (duas) grades aradora TATU, 1 (uma) encanteiradeira LAVRALE, 1 (uma) colhedora CUSTON, 1 (uma) lâmina PICCIN PTPL 2300, 1 (um) rolo compactador, 1(um) perfurador de solo TATU e 1 (um) pulverizador ADVENTURE.

Relação de ferramentas do Setor de Serviços Rurais

- Motosserra HUSQVARNA 272xp BP 2970;
- Motosserra STHIL MS 310 BP 6444;



MUNICÍPIO DA ESTÂNCIA TURÍSTICA DE SÃO LUIZ DO PARAITINGA

Praça Dr. Oswaldo Cruz, 03, Centro, CNPJ 46.631.248/0001-51 - Tel/Fax: |12| 3671-7000
Email: gabinete@saoluizdoparaitinga.sp.gov.br

- Motosserra STHIL MS 360 BP 2181;
- Motopoda STHIL BP 6097.

Feira do Produtor Rural

Feira do Produtor Rural, Lei nº 2.329, de 02 de outubro de 2023, “Declara como Patrimônio Histórico e Cultural do Município de São Luiz do Paraitinga a Feira do Produtor Rural”.

Decreto Municipal nº 133, de 05, de dezembro de 2024, “Regula as atividades da Feira do Produtor Rural de São Luiz do Paraitinga e dá outras providências”

Termos de permissão vigente até 31 de dezembro de 2025;

Participantes da Feira do Produtor Rural

- Tarcísio Vicente de Andrade;
- Sílvia Aparecida da Silva;
- José Carlos Luzia Rodrigues;
- Andréia Aparecida Bonifácio;
- Andressa Pereira Antico;
- Matheus da Mota Batista Santos;
- Luiz Henrique de Souza;
- Adalberto Santos da Silva;
- Jaíne Tecília Araujo da Silva;
- Daniele Aparecida da Silva;
- Juliana Aparecida de Siqueira Santos;
- Celso Ricardo da Silva;
- Maria Eunice dos Santos de Paula;
- Albia Elizabete Olegário dos Santos;
- **Sueli Soares (não assinou o Termo de Permissão para 2025);**
- Maria Aparecida Pereira de Toledo;
- Nilda de Paula;
- Luciana Aparecida Sant’Ana der Moraes;
- **Maria Leticia Alves Lobo (não assinou o Termo de Permissão para 2025);**
- Francine Luciana Ferreira Protta;

www.saoluizdoparaitinga.sp.gov.br



MUNICÍPIO DA ESTÂNCIA TURÍSTICA DE SÃO LUIZ DO PARAITINGA

Praça Dr. Oswaldo Cruz, 03, Centro, CNPJ 46.631.248/0001-51 - Tel/Fax: |12| 3671-7000
Email: gabinete@saoluizdoparaitinga.sp.gov.br

- Maycon da Silva Brito (não assinou o Termo de Permissão para 2025);
- **Gleice Neves Brandão Alexandre (não assinou o Termo de Permissão para 2025);**
- Joaquim Tolosa Lobo;
- **Bruna Aparecida da Silva (não assinou o Termo de Permissão para 2025);**
- Mateus Domingues de Andrade;
- Rosangela Pereira;
- Sandra Alves Cursino;
- Benedita de Paula Ramos Resende (ECOFEIRA);
- Caio Augusto Ferrari (ECOFEIRA);
- Denise Padilha Lotito (ECOFEIRA);
- Eduardo Guidolin (ECOFEIRA);
- Francisco Sabino Coutinho (ECOFEIRA);
- Jenifer Patrícia Buser Guedes (ECOFEIRA);
- Maria Helena Ramos da Silva Moradei (ECOFEIRA);
- Maria Paula Nasser (ECOFEIRA);
- Maria Silva Coutinho Carvalhal (ECOFEIRA);
- Mariana Ribeiro dos Santos (ECOFEIRA);
- Natália Dias Monteiro (ECOFEIRA);
- Nathalia Bentley (ECOFEIRA);
- Nelson Yoshikasu Mimatani (ECOFEIRA);
- Thaís Carvalho da Cruz (ECOFEIRA).

Lista de espera para inclusão na Feira do Produtor Rural

- Protocolo nº 2517/2023 – Isis Gabriele dos Santos Paulino;
- Protocolo nº 2726/2023 – Luciana Aparecida Sant’Ana;
- Protocolo nº 2794/2023 – Plínio de Castro Protásio;
- Protocolo nº 2837/2024 – Claudemir dos Santos;
- Protocolo nº 3120/2023 – Syvani Santos Carriel;
- Protocolo nº 144/2024 – Luiz Roberto Rodrigues;
- Protocolo nº 179/2024 – Raphael Silva de Camargo;



MUNICÍPIO DA ESTÂNCIA TURÍSTICA DE SÃO LUIZ DO PARAITINGA

Praça Dr. Oswaldo Cruz, 03, Centro, CNPJ 46.631.248/0001-51 - Tel/Fax: |12| 3671-7000
Email: gabinete@saoluizdoparaitinga.sp.gov.br

- Protocolo nº 428/2024 – Maria Paulo Araujo;
- Protocolo nº 489/2024 – Wellington Luís Ferri dos Santos;
- Protocolo nº 656/2024 – Sidnei Pereira de Souza;
- Protocolo nº 840/2024 – Juliana Fonseca Custódio;
- Protocolo nº 1147/2024 – Renata Pereira Machado;
- Protocolo nº 1218/2024 – Ronaldo Scarassati;
- Protocolo nº 1228/2024 – Shayane Eduarda Pereira Chaves;
- Protocolo nº 1434/2024 – Fátima Aparecida Nunes da Silva;
- Protocolo nº 1838/2024 – Felipe Campanha Tassi;
- Protocolo nº 1913/2024 – Alexandre Aparecido de Lima;
- Protocolo nº 2312/2024 – Renata Pereira Machado;
- Protocolo nº 2533/2024 – Leandro de Moraes Monteiro;
- Protocolo nº 2913/2024 – José Roberto de Abreu;
- Protocolo nº 2983/2024 – Selma Francini Cardoso Alves;

Estradas Rurais Municipais

Mapa de manutenção das estradas rurais municipais em KMZ (*Google Earth*) e EXCEL (todas as estradas municipais de São Luiz do Paraitinga e do Distrito de Catuçaba e suas respectivas Leis), sendo que o Distrito de Catuçaba não responde a Diretoria Municipal de Agricultura e Meio Ambiente em relação a manutenção das estradas rurais;

Atendimento do Médico Veterinário

Atendimento do Médico Veterinário em São Luiz do Paraitinga e no Distrito de Catuçaba duas vezes na semana em meio período;

Vacinação contra raiva realizada na segunda-feira em São Luiz do Paraitinga e na terça-feira no Distrito de Catuçaba.

Vacinação contra brucelose de fevereiro até maio.

Conselhos

- Conselho Municipal de Segurança Alimentar e Nutricional (COMSEA), Lei nº 2369, de 04 de dezembro de 2023, Portaria nº 185, de 04 de novembro de 2024 – Realizada a 1ª reunião ordinária

www.saoluizdoparaitinga.sp.gov.br



MUNICÍPIO DA ESTÂNCIA TURÍSTICA DE SÃO LUIZ DO PARAITINGA

Praça Dr. Oswaldo Cruz, 03, Centro, CNPJ 46.631.248/0001-51 - Tel/Fax: |12| 3671-7000
Email: gabinete@saoluizdoparaitinga.sp.gov.br

no dia 18 de dezembro de 2024 com votação e eleição do Presidente do Conselho;

- Conselho Municipal de Defesa do Meio Ambiente (COMDEMA), Lei nº 2415, de 04 de junho de 2024, Portaria nº 201, de 17 de dezembro de 2024;
- Conselho Municipal de Desenvolvimento Rural (CMDR), Lei nº 736, de 01 de junho de 1993, Portaria nº 126, de 27 de maio de 2024;

DANILO DE MENDONÇA LEITE

Diretor Municipal de Agricultura e Meio Ambiente

Relatório de atividades do ano de 2024

Diretoria de Departamento de Meio Ambiente

O presente relatório visa informar sobre as atividades relacionadas à Diretoria de Meio ambiente praticadas no ano de 2024, com a finalidade de relatar e detalhar a situação atual da política ambiental em São Luiz do Paraitinga.

Resíduos sólidos

Quanto à coleta de resíduos domiciliares e recicláveis, a coleta ocorre em dias programados atendendo toda zona urbana e rural, conforme panfleto distribuído aos munícipes e também divulgado nas redes sociais da Prefeitura Municipal (figura 1).

Quanto à coleta de resíduos domiciliares nota-se uma crescente a cada ano amostrado, entretanto, o ano de 2024 vem diminuindo seus valores tendo os meses de agosto e setembro valores menores que os anos de 2022 e 2023. Esse resultado nós atribuímos a uma campanha de conscientização que aconteceu nos meses de abril e maio de 2024 com a distribuição de panfletos com os horários de coleta comum e seletiva, e postagem de vídeos sobre a produção de resíduos sólidos que foi divulgada no site da Prefeitura e nas redes sociais (Instagram e Facebook). A expectativa é de que os valores de 2024 fiquem iguais ou abaixo dos valores registrados para os anos de 2022 e 2023 (figura 2). O relatório completo de pesos e valores pode ser encontrado na planilha de controle de resíduos.

A coleta seletiva é feita às terças, sextas e sábados pela Prefeitura, além de sexta-feira e sábado pela empresa licitada (Reciclagem do Valdir). A prefeitura distribui os sacos azuis para o armazenamento de recicláveis. Durante a coleta o coletor recolhe o saco azul cheio e coloca um novo saco azul na residência (figura 3).

Figura 1. Panfleto com o cronograma do serviço de coleta de resíduos domiciliares e recicláveis.

COLETA DE LIXO COMUM (NÃO RECICLÁVEL)

ROTA/S BAIRROS	DIAS DE COLETA	HORÁRIO
Urbana		
Alto do Cruzeiro	2º, 4º, 6º e Sábado	A partir das 6h
Praça Matriz/Colúmbio	2º, 4º, 6º e Sábado	6h
Varzeas dos Passarinhos	2º, 4º, 6º e Sábado	6h
Cidade do Vitorino	2º, 4º, 6º e Sábado	6h
Santa Terezinha	2º, 4º, 6º e Sábado	6h
Rua Dr. Benedito Aguiar	2º, 4º, 6º e Sábado	6h
Verde Paro	2º, 4º, 6º e Sábado	6h
CDHU Casinhas Brancas	2º, 4º, 6º e Sábado	6h
Rua Ovídio Gonçalves	2º, 4º, 6º e Sábado	6h
São Benedito	2º, 4º, 6º e Sábado	12h
Benfica e Oriz	2º, 4º, 6º e Sábado	12h
Parque das Hortênsias	2º, 4º, 6º e Sábado	12h
Av. Celestino Campos Coelho	2º, 4º, 6º e Sábado	12h
Rural		
Rua Ovídio Cruz/Rua Ver. Altino M. de Campos		A partir das 7h
Fundição/ Distrito de Cajuatuba/Ladour/ Famoso		Segunda 7h
Núcleo Santa Virginia/Salvador/ Almo semtino		Terça-Feira 7h
Rua Ovídio Cruz/São Sebastião/Luzo		Quarta-Feira 7h
Sinodinho 1 e 2/Baldoni/Luiz Pereira		Quarta-Feira 7h
Estrela Alencar/Araújo/Araújo Semtino		Quarta-Feira 7h
Rua Ovídio Cruz/ Distrito de Carvoeiro/ Rio Claro		Quarta-Feira 7h
Bombrinho/ Fundição/ Ponta Fria/ Leona Salgado		Quarta-Feira 7h
Rua Manoel Baidar/ Manoel Benito/ Sotão		Quarta-Feira 7h
Araújo Semtino		Quarta-Feira 7h
Rua Aquino/ Caril/ Rua Nelson Ferreira Faria		Quinta-Feira 7h
Estado do Bonfim/ Rua Fátima G. Sotoni/		Quinta-Feira 7h
Luizina Aguiar/ Santa/ Medeiros/ Colúmbio dos Filhos		Quinta-Feira 7h
São Roque/ Aventureira/ Araujo Semtino		Quinta-Feira 7h
Primitiva/ Rua Ovídio Cruz/ Leona Salgado		Quinta-Feira 7h
Almo semtino/ Araujo Semtino/ Araujo Semtino		Quinta-Feira 7h
Alto Semtinho/ Barroco/ Vovo Ivo/ Araujo Semtino		Quinta-Feira 7h

COLETA SELETIVA NO SEU BAIRRO

ROTA/S BAIRROS	DIAS DE COLETA	HORÁRIO
Cajuatuba		
Alto do Cruzeiro	Segunda-Feira	A partir das 7h
Varzeas dos Passarinhos	Terça-Feira	7h
Santa Terezinha	Terça-Feira	7h
Verde Paro	Terça-Feira	7h
São Benedito	Terça-Feira	7h
Av. Celestino Campos Coelho	Terça-Feira	7h
CDHU Casinhas Brancas	Terça-Feira	7h
Benfica e Oriz	Terça-Feira	7h
Parque das Hortênsias	Terça-Feira	7h
R. Cel Manoel Benito	Terça-Feira	7h
Centro Histórico	Terça-Feira	7h
Varzeas dos Passarinhos	Terça-Feira	7h
Benfica	Terça-Feira	7h
Casas Populares - Beira-Rio	Terça-Feira	7h
Verde Paro		
Verde Paro	Terça-Feira	7h
Benfica/ Voz de Campos	Terça-Feira	7h
São Benedito	Terça-Feira	7h
Av. Celestino Campos Coelho	Terça-Feira	7h
CDHU - Casinhas Brancas	Terça-Feira	7h
Centro Histórico	Terça-Feira	7h
Mercedário Municipal	Terça-Feira	7h
R. Cel Manoel Benito	Terça-Feira	7h
Centro Histórico	Terça-Feira	7h
Praça Matriz e Cajuatuba	Terça-Feira	7h

ATENÇÃO AOS DIAS E HORÁRIOS

AS QUINTAS-FEIRAS, DOMINGOS E FERIADOS NÃO HAVERÁ COLETA

RESPEITE OS DIAS E HORÁRIOS DE COLETA!

LEMBRE-SE DE UTILIZAR SACOS NA COR AZUL PARA O DESCARTE DOS MATERIAIS RECICLÁVEIS

A PRESENTIA REALIZA A DOAÇÃO DOS SACOS AZUIS AOS INDICADORES

Este folder foi confeccionado em papel reciclado, material 100% reciclável e sustentável.

MUNICÍPIO DE SÃO LUIZ DO PARAITINGA

Figura 2. Quantidade de resíduos sólidos domiciliares enviados para a UTGR Jambeiro, pelo município de São Luiz do Paraitinga entre os anos de 2022 e 2024.



Figura 3 Caminhões da coleta seletiva municipal (A) e da empresa exploradora do serviço de coleta seletiva (B) conforme Chamada Pública nº02/2021.



Imagem A

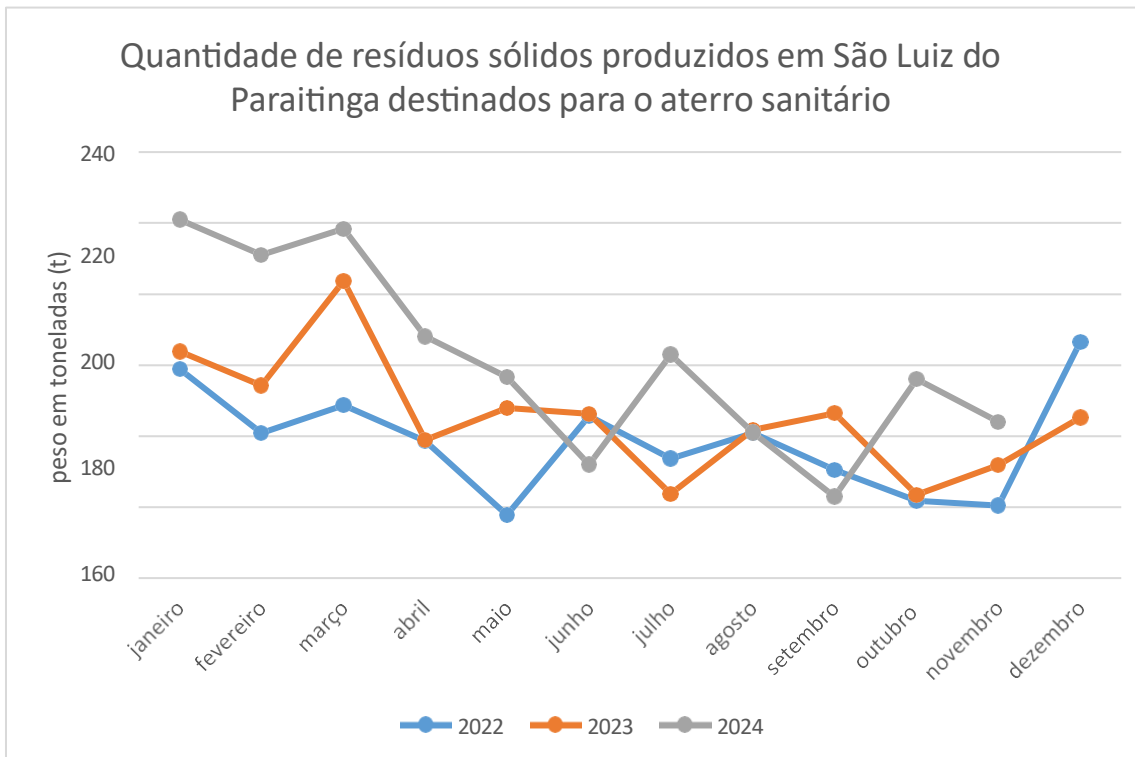

Imagem B

A empresa licitada vem contribuindo fortemente com a coleta de recicláveis em São Luiz do Paraitinga e devido aos resultados do trabalho o contrato foi prorrogado por mais um ano, terminando em 2025. O município recicla mais de mil quilos de resíduos por semana.

Durante o carnaval 2024 foi destinado 64,55 toneladas de resíduos à UTGR Jambeiro e o município recebeu o certificado de destinação correta.



CERTIFICADO DE DESTINAÇÃO FINAL

Nº.: UTGRJ-13.912-02-2024

DECLARAÇÃO
Declaramos que o presente documento certifica o recebimento dos resíduos e quantidades relacionados no referido período e sua destinação final no Aterro Sanitário/Industrial da Unidade de Tratamento e Gestão de Resíduos Sólidos - Jambeiro/SP.

GERADOR CNPJ: 46.631.248/0001-51
RAZÃO SOCIAL: MUNICÍPIO DE SAO LUIZ DO PARAITINGA
ENDEREÇO: PC OSWALDO CRUZ, Nº3, SAO LUIZ DO PARAITINGA
SP CEP: 12140-000

UNIDADE DE TRATAMENTO E GESTÃO DE RESÍDUOS SÓLIDOS - JAMBEIRO/SP
A UTGR Jambeiro possui as tecnologias de aterro sanitário e compostagem, com excelência no segmento e tem como premissa o desenvolvimento econômico com sustentabilidade e responsabilidade socioambiental, agregando valores e capital humano aos seus parceiros por meio da gestão integrada de resíduos sólidos.

RESÍDUOS: RESÍDUO DOMICILIAR ORGANICO

QUANTIDADE	UNIDADE	PESO/TON
		64,55
QUANTIDADE RECEBIDA NO PERÍODO /TON		64,55

ENGENHARIA AMBIENTAL LTDA. - CNPJ: 17.354.555/0002-15

- Cadastro CETESB nº 397-60-2
- Licença de Operação nº 57003918 de 30/11/2022
- Cadastro IBAMA nº 5701464
- Cadastro IBGE nº 352490

CETESB 

INFORMAÇÕES ADICIONAIS: PERÍODO: 10/02/2024 A 16/02/2024

Jambeiro, 19 de fevereiro de 2024
ENGEPE AMBIENTAL LTDA. - UTGR JAMBEIRO
+55 (12) 3943-0770 / 3943-0771
Estrada Municipal Olavo Vieira Vilela km 04
Varadouro - Jambeiro - SP - CEP 12270-000

Utilize o QR Code para verificar a autenticidade do Certificado.

Estação de transbordo municipal

O aterro municipal chegou ao seu limite e não recebe resíduos em suas dependências.

Em 2024 foram feitas as seguintes melhorias em parceria com a diretoria de obras e serviços urbanos.

- Cobertura e contenção da área de transbordo
- Concretagem do local onde as caçambas ficam dispostas
- Construção de caixa para armazenamento de percolados
- Reforma da Guarita com troca de estrutura e construção de banheiro
- Instalação de biodigestor ligado ao banheiro da guarita para atender às necessidades dos funcionários que trabalham na estação.
- Instalação de placa de advertência na entrada da estação.

Pretensão

Paisagismo (jardinagem e cercamento da estação de transbordo) Calçamento (utilização de bloquetes disponíveis para calçar região da guarita e do recuo ao lado da porteira de entrada).

Figura 4. Instalação de biodigestor ao lado da guarita na estação de transbordo municipal (A,B), licença de operação (C), e vistas da estação de transbordo (D,E,F,G).



A estação de transbordo municipal encontra-se em atividade e com licença de operação até 24 de abril de 2029.



MUNICÍPIO DA ESTÂNCIA TURÍSTICA DE SÃO LUIZ DO PARAITINGA

Praça Dr. Oswaldo Cruz, 03, Centro, CNPJ 46.631.248/0001-51 - Tel/Fax: |12| 3671-7000
Email: gabinete@saoluizdoparaitinga.sp.gov.br



GOVERNO DO ESTADO DE SÃO PAULO
SECRETARIA DE MEIO AMBIENTE, INFRAESTRUTURA E LOGÍSTICA
CETESB - COMPANHIA AMBIENTAL DO ESTADO DE SÃO PAULO

02

Processo N°
03/00511/22

LICENÇA DE OPERAÇÃO

VALIDADE ATÉ : 24/04/2029

N° 3007824

Versão: 02

Data: 24/04/2024

Em Edifício Existente

IDENTIFICAÇÃO DA ENTIDADE

Nome	MUNICÍPIO DE SÃO LUIZ DO PARAITINGA			CNPJ	46.631.248/0001-51
Logradouro	Praça Doutor Oswaldo Cruz			Cadastro na CETESB	648-15-7
Número	Complemento	Bairro	CEP	Município	
0		Centro	12140-000	SÃO LUIS DO PARAITINGA	

CARACTERÍSTICAS DO PROJETO

Atividade Principal						
Descrição Administração pública em geral						
Bacia Hidrográfica		UGRHI				
61 - PARAÍBA		2 - PARAÍBA DO SUL				
Corpo Receptor		Classe				
Área (metro quadrado)						
Terreno	Construída	Atividade ao Ar Livre	Novos Equipamentos	Área do módulo explorado(ha)		
1.000,00	400,00	600,00				
Horário de Funcionamento (h)			Número de Funcionários		Licença de Instalação	
Início	às	Término	Administração	Produção	Data	Número
07:00		17:00	1	1	27/06/2022	03002935

A CETESB—Companhia Ambiental do Estado de São Paulo, no uso das atribuições que lhe foram conferidas pela Lei Estadual nº 118/73, alterada pela Lei 13.542 de 08 de maio de 2009, e demais normas pertinentes, emite a presente Licença, nas condições e termos nela constantes;
A presente licença está sendo concedida com base nas informações apresentadas pelo interessado e não dispensa nem substitui quaisquer Alvarás ou Certidões de qualquer natureza, exigidos pela legislação federal, estadual ou municipal;
A presente Licença de Operação refere-se aos locais, equipamentos ou processos produtivos relacionados em folha anexa;
Os equipamentos de controle de poluição existentes deverão ser mantidos e operados adequadamente, de modo a conservar sua eficiência;
No caso de existência de equipamentos ou dispositivos de queima de combustível, a densidade da fumaça emitida pelos mesmos deverá estar de acordo com o disposto no artigo 31 do Regulamento da Lei Estadual nº 997, de 31 de maio de 1976, aprovado pelo Decreto nº 8468, de 8 de setembro de 1976, e suas alterações;
Alterações nas atuais atividades, processos ou equipamentos deverão ser precedidas de Licença Prévia e Licença de Instalação, nos termos dos artigos 58 e 58-A do Regulamento acima mencionado;
Caso venham a existir reclamações da população vizinha em relação a problemas de poluição ambiental causados pela firma, esta deverá tomar medidas no sentido de solucioná-los em caráter de urgência;
A renovação da licença de operação deverá ser requerida com antecedência mínima de 120 dias, contados da data da expiração de seu prazo de validade.

USO DA CETESB

SD N°	Tipos de Exigências Técnicas
91785326	Ar, Solo, Outros

EMITENTE

Local: **TAUBATÉ**
Esta licença de número 3007824 foi certificada por assinatura digital, processo eletrônico baseado em sistema criptográfico assimétrico, assinado eletronicamente por chave privada. Para verificação de sua autenticidade deve ser consultada a página da CETESB, na Internet, no endereço: autenticidade.cetesb.sp.gov.br

ENTIDADE

Pag.1/2





MUNICÍPIO DA ESTÂNCIA TURÍSTICA DE SÃO LUIZ DO PARAITINGA

Praça Dr. Oswaldo Cruz, 03, Centro, CNPJ 46.631.248/0001-51 - Tel/Fax: |12| 3671-7000
Email: gabinete@saoluizdoparaitinga.sp.gov.br

Saneamento

A Diretoria de Meio ambiente mantém contato com a SABESP e acompanha as atividades de abastecimento e esgotamento sanitário executados pela empresa.

Em 2024 foi recebido o relatório de atividades anual da SABESP. No mesmo ano, foi recebido o relatório da agência reguladora ARSESP, o qual apontou serviços que devem ser executados pela SABESP no município. Em janeiro deve ser enviado ofício à SABESP questionando o andamento das obras (janeiro foi o prazo dado pela ARSESP para as correções).

Em 2024 foi submetido ao edital FEHIDRO o projeto “Melhor água”, que busca instalar biodigestores na zona rural e áreas de expansão urbana. O projeto foi negado, segundo os avaliadores, áreas de expansão urbana devem ser atendidos pela SABESP.

Leis municipais

Foram aprovadas quatro leis no ano corrente.

LEI MUNICIPAL Nº. 2.411, DE 02 DE MAIO DE 2024 “Dispõe sobre a proibição de queimadas no município da Estância Turística de São Luiz do Paraitinga”;

LEI COMPLEMENTAR Nº. 2.415 DE 04 DE JUNHO DE 2024 Institui normas para a formação do COMDEMA Conselho Municipal de Defesa do Meio Ambiente;

LEI MUNICIPAL Nº.2.439, DE 22 DE JULHO DE 2024. “Institui o Plano Municipal de Gestão de Resíduos da Construção Civil no Município de São Luiz do Paraitinga e dá outras providências”;

LEI MUNICIPAL Nº. 2.453 DE 20 DE SETEMBRO DE 2024 “Institui a Revisão do Plano Integrado de Saneamento Básico e de Gerenciamento Integral de Resíduos Sólidos da Estância Turística de São Luiz do Paraitinga”.

COMDEMA

O Conselho Municipal de Defesa do Meio Ambiente de São Luiz do Paraitinga, em caráter consultivo, foi instituído pela portaria nº 201 de 17 de dezembro de 2024, na qual foram nomeados os membros.

Algumas entidades ainda não enviaram ofício para indicação dos representantes. Em 2025 deve-se fazer uma nova portaria para atualizar os membros e lotar cadeiras vagas.

Participação em Conselhos

A Diretoria de Meio ambiente participou dos seguintes Conselhos no ano corrente:

Conselho Gestor do Parque Estadual da Serra do Mar Núcleo Santa Virgínia Conselho Municipal de Assistência Social (CMAS)

Conselho Municipal de Turismo (COMTUR)

Conselho Municipal de Segurança alimentar e nutricional (CONSEA) Conselho Municipal de Defesa do Meio ambiente (COMDEMA) Conselho de Bacias Hidrográficas do Rio Paraíba do Sul (CBHPS) Conselho de Saneamento URAE Sudeste

Conselho Municipal de Desenvolvimento Rural (CMDR)

Conferência Municipal do Meio Ambiente

Foi realizada no dia 13 de dezembro de 2024 a 1ª Conferência Municipal do Meio Ambiente São Luiz do Paraitinga, para produção de proposta e eleição de delegados para a 5ª Conferência Estadual do Meio Ambiente.

Foram eleitas Isabel Isoldi e Juliana Sampaio para representar o município na Conferência Estadual, com Daniela Coura como suplente.

Figura 5. 1ª Conferência Municipal do Meio Ambiente de São Luiz do Paraitinga realizada dia 13 de dezembro de 2024 na biblioteca municipal.



Figura 6. Escolha das propostas que serão enviadas para a 5ª conferência Estadual do Meio Ambiente.



Programas de PSA

Em 2024 o município aderiu ao Consócio Três Rios. Foram 21 propriedades contempladas na primeira chamada, totalizando R\$ 805.060,00 distribuídos aos proprietários contemplados.

Figura 7. Lista de proprietários contemplados pelo consórcio (A) e valores recebidos (B)

A O Projeto PSA Vale + Verde que faz parte do Programa Refloresta SP da Secretaria do Meio Ambiente e Logística – SEMIL, financiado pelo Fecop – Fundo Estadual de Prevenção e Controle da Poluição que tem como objetivo principal restaurar e monitorar 1,5 milhão de hectares até 2050.

Dentre os municípios consorciados que fazem parte do Projeto está o município de São Luiz do Paraitinga que conta com 21 provedores rurais cadastrados, aprovados e hierarquizados, dentre os quais receberam e receberão visitas de técnicos capazes de orientar e elaborar plano de ação de alteração de mudança do uso do solo, recebendo os pagamentos pelos serviços ambientais de acordo com o plano de ação e contrato firmado.

Segue a relação dos provedores participantes do 1.º Lote de Inscrições:

ANTONIO JOSÉ MENDES FARIA
CARLOS PEREIRA MONTEIRO
CLAUDIO SILVA CHAVES
DENISE PADILHA LOTITO
FABIO MARTINS DE ANDRADE
FABIO TEBERGA CARDOSO
FRANCISCO ALBERTO ROCHA
HELENATA III COMPRA E VENDA IMÓVEIS PRÓPRIOS LTDA
JOÃO PAULO DA SILVA
JOSÉ ALVES TEODORO
JOSÉ VERÍSSIMO DE MORAES
LEANDRO MANTESSO
LEONARDO AVILA DE OLIVEIRA
MARIANA MATTAR RIBEIRO
NATÁLIA DIAS MONTEIRO
NELSON YOSHIKASU MIMATANI
RICARDO VASCONCELOS SIQUEIRA
VINICIUS GREGORIO VASCONCELOS SIQUEIRA
VLADEMIR OTAVIANO DOS SANTOS
WILLIAN VICENTE DONIZETE DE LIMA
YENTL DELANHESI

Encerrando-se o 1.º lote até meados de Novembro, caso ainda haja recursos financeiros, o Projeto avança para o 2.º lote onde constam também provedores rurais do município.



MUNICÍPIO DA ESTÂNCIA TURÍSTICA DE SÃO LUIZ DO PARAITINGA

Praça Dr. Oswaldo Cruz, 03, Centro, CNPJ 46.631.248/0001-51 - Tel/Fax: |12| 3671-7000
Email: gabinete@saoluizdoparaitinga.sp.gov.br

B	PROVEDOR	CONTRATO
	ANTONIO JOSÉ MENDES FARIA*	80.616,00
	CARLOS PEREIRA MONTEIRO*	56.796,00
	CLAUDIO SILVA CHAVES*	76.836,00
	DENISE PADILHA LOTITO	27.663,00
	FABIO MARTINS DE ANDRADE	28.463,00
	FABIO TEBERGA CARDOSO*	11.133,50
	FRANCISCO ALBERTO ROCHA*	43.956,00
	HELENATA III COMPRA E VENDA IMÓVEIS PRÓPRIOS LTDA*	12.831,50
	JOÃO PAULO DA SILVA	Desistência
	JOSÉ ALVES TEODORO	5.320,00
	JOSÉ VERÍSSIMO DE MORAES	38.983,00
	LEANDRO MANTESSO	80.436,00
	LEONARDO AVILA DE OLIVEIRA	57.480,00
	MARIANA MATTAR RIBEIRO	Em elaboração
	NATÁLIA DIAS MONTEIRO	78.268,00
	NELSON YOSHIKASU MIMATANI	36.956,00
	RICARDO VASCONCELOS SIQUEIRA	9.109,00
	VINICIUS GREGORIO VASCONCELOS SIQUEIRA	8.538,00
	VLADEMIR OTAVIANO DOS SANTOS	78.713,00
	WILLIAN VICENTE DONIZETE DE LIMA	2.883,00
	YENTL DELANHESI	70.079,00
	TOTAL ATÉ 29/10/2024	805.060,00

* Ainda irão assinar o contrato até meados de novembro.

RELAÇÃO DE PROVEDORES PSA QUE ESTÃO APTOS A ENTRAR NO 2.º LOTE SÃO LUIZ DO PARAITINGA

- A DEPENDER DE HIERARQUIZAÇÃO E EXISTÊNCIA DE RECURSO

PROVEDOR
FELICIANA DE SOUZA FERREIRA MORAES
GUIL BLANCHE
LEANDRO CARDOSO DE VASCONCELOS
MAIA APARECIDA GOTARDO
MILTON GOTARDO
NILSON ALVES DA SILVA
PAULO NELSON ALVES DA SILVA
PEDRO CHISTE PEREIRA



MUNICÍPIO DA ESTÂNCIA TURÍSTICA DE SÃO LUIZ DO PARAITINGA

Praça Dr. Oswaldo Cruz, 03, Centro, CNPJ 46.631.248/0001-51 - Tel/Fax: |12| 3671-7000
Email: gabinete@saoluizdoparaitinga.sp.gov.br

SINISA E IEGM

Os questionários sobre gestão de resíduos abastecimento e gestão (SINISA) foi respondido dentro do prazo na plataforma SINISA.

O questionário do IEGM referente ao ano de 2023 foi respondido dentro do prazo em 2024.

Figura 8. Comprovantes do SINISA (A,B,C) e IEGM (D)

A COMPROVANTE DE FINALIZAÇÃO DO PREENCHIMENTO

Módulo de Limpeza Urbana e Manejo dos Resíduos Sólidos

Ano de referência 2023

Brasília, 28 de Agosto de 2024

Prezado(a) Senhor(a),

Informamos que o município abaixo finalizou o preenchimento das informações solicitadas pelo módulo de Limpeza Urbana e Manejo dos Resíduos Sólidos do Sistema Nacional de Informações em Saneamento Básico - SINISA.

São Luís do Paraitinga/SP

As informações fornecidas serão ainda analisadas e processadas. Caso surjam dúvidas, a equipe do SINISA entrará em contato.

Ao final do processo de análise e processamento dos dados, será enviada uma **Versão Preliminar** com as informações e os indicadores para sua conferência antes da elaboração do Diagnóstico dos Serviços de Limpeza Urbana e Manejo dos Resíduos Sólidos - 2023.

B



MINISTÉRIO DAS CIDADES

Secretaria Nacional de Saneamento Ambiental

Sistema Nacional de Informações em Saneamento Básico

Módulo Águas Pluviais

COMPROVANTE DE FINALIZAÇÃO DO PREENCHIMENTO

Módulo Drenagem e Manejo das Águas Pluviais Urbanas

Ano de referência 2023

Brasília, 28 de Agosto de 2024

Prezado(a) Senhor(a),

Informamos que o município abaixo finalizou o preenchimento das informações solicitadas pelo módulo de Drenagem e Manejo das Águas Pluviais Urbanas do Sistema Nacional de Informações em Saneamento Básico - SINISA em 28 de Agosto de 2024.

Prefeitura Municipal de São Luís do Paraitinga

São Luís do Paraitinga - SP

www.saoluizdoparaitinga.sp.gov.br



MUNICÍPIO DA ESTÂNCIA TURÍSTICA DE SÃO LUIZ DO PARAITINGA

Praça Dr. Oswaldo Cruz, 03, Centro, CNPJ 46.631.248/0001-51 - Tel/Fax: |12| 3671-7000
Email: gabinete@saoluizdoparaitinga.sp.gov.br

C



MINISTÉRIO DAS CIDADES
Secretaria Nacional de Saneamento Ambiental
Sistema Nacional de Informações em Saneamento
Básico



COMPROVANTE DE FINALIZAÇÃO DO PREENCHIMENTO

Módulo Gestão Municipal

Ano de referência 2023

Brasília, 28 de Agosto de 2024

Prezado(a) Senhor(a),

Informamos que o município abaixo finalizou o preenchimento das informações solicitadas pelo módulo de Gestão Municipal do Sistema Nacional de Informações em Saneamento Básico - SINISA.

Prefeitura Municipal de São Luís do Paraitinga

São Luís do Paraitinga - SP

D

Referência: **São Luiz do Paraitinga**

Indicador Temático	Ano de Apuração								
	2015	2016	2017	2018	2019	2020	2021	2022	2023
IEG-M	B	B	B	C+	C+	C+	C	C	C+
i-Plan	B	C+	C+	C	C	C	C	C	C
i-Fiscal	B	C+	B	C+	B+	B	C+	B	B
i-Educ	B+	B+	C+	C+	C+	B	B	B	B
i-Saúde	B+	B	B	B	C+	C+	B	B	C+
i-Amb	C	C	C	C	C+	C	C	C	C
i-Cidade	B+	B+	B+	A	A	B	C+	B	B+
i-Gov TI	C	C+	B	C+	C	C+	C	C	C

Medição de fumaça preta da frota movida a diesel

No mês de julho foi efetuada a medição de fumaça preta pelo método da escala de Ringelmann na frota municipal movida a diesel. As medições devem ocorrer semestralmente.

Figura 9. Medição de fumaça preta na frota municipal.



GAEMA PARAIBA DO SUL

O GAEMA solicitou ao município no mês de dezembro informações sobre a composição do COMDEMA, comprovação da personalidade jurídica e conta em nome do Fundo Municipal de Meio Ambiente e questionamento sobre a mudança na lei orgânica que tornaria o COMDEMA deliberativo.

Os membros do COMDEMA foram nomeados pela Portaria Municipal nº 201 de 17 de dezembro de 2024. Informações sobre o Fundo deverão ser prestadas pela Diretoria responsável pelas finanças. Quanto à lei orgânica o Ministério Público na Pessoa do Dr. Oswaldo Coelho cobrará a Casa Legislativa.

Prêmio AMVALE de Gestão Responsável

No ano de 2024 foram inscritos dois projetos no Prêmio de Gestão Responsável, “Feira do Produtor Rural de São Luiz do Paraitinga”, a qual relata o trabalho da Prefeitura em ações de incentivo

e desenvolvimento do produtor rural como organização de feira, compra de merenda escolar, patrulha rural e manutenção das estradas rurais; o programa “São Luiz do Paraitinga Recicla, Cidade + Limpa” foi o segundo projeto inscrito o qual detalha o trabalho da Prefeitura na coleta seletiva, compra de sacolas azuis, parceria com o setor privado para coleta de recicláveis, promoção social e geração de emprego por meio da gestão de resíduos.

Os dois projetos foram finalistas, sendo o primeiro na categoria Agricultura sustentável e fome zero, e o segundo na categoria cidades sustentáveis. Veja os vídeos dos projetos finalistas em:

<https://www.youtube.com/watch?v=9vLDzcGJrMI>

<https://www.youtube.com/watch?v=bfsieS8uEiE>

Educação ambiental

A Diretoria de Meio ambiente trabalhou em 2024 com programas de Educação ambiental nas escolas, comércio, população em geral e dentro das repartições públicas orientando sobre economia de água, gestão de resíduos e coleta seletiva, plantação de mudas entre outros.

Todas escolas municipais ganharam kits de lixeiras ecológicas para praticarem com os alunos a coleta seletiva. A Escola Maria Vitória (Catuçaba) foi contemplada com um contêiner, já os alunos da escola João Pereira Lopes (Pamonã) fizeram uma viagem à UTGR Jambeiro para conhecer o processo de destinação dos resíduos produzidos em São Luiz do Paraitinga. Foram distribuídas quase 200 mudas de espécies nativas na comemoração do aniversário da cidade e dia da árvore.

Figura 10. Sacolas distribuídas aos munícipes no mês de maio para conscientização.



Figura 11. Palestra na escola João Pereira Lopes sobre gestão de resíduos.



Figura 12. Viagem pedagógica dos Alunos da escola João Pereira Lopes à UTGR Jambeiro, conhecendo a destinação dos resíduos domiciliares de São Luiz do Paraitinga.



Figura 13. Apoio ao projeto escrevendo nossa história ambiental



Figura 14. Plantação de mudas em comemoração ao dia da árvore, com as escolas municipais.



Figura 15. Ação de coleta seletiva no Carnaval 2024, disponibilizando caçambas na praça Dr. Oswaldo Cruz e na Praça de eventos para a coleta de recicláveis.



Figura 16. Entrega de lixeiras para coleta seletiva na escola Maria Vitória (Catuçaba). Todas as escolas da rede municipal de ensino receberam um kit de lixeiras e 3 kits ficaram disponíveis para serem instalados no centro histórico.





MUNICÍPIO DA ESTÂNCIA TURÍSTICA DE SÃO LUIZ DO PARAITINGA

Praça Dr. Oswaldo Cruz, 03, Centro, CNPJ 46.631.248/0001-51 - Tel/Fax: |12| 3671-7000
Email: gabinete@saoluizdoparaitinga.sp.gov.br

Figura 17. Formação sobre destinação de resíduos sólidos ministrada a todas as Diretorias municipais.

Reunião 22 de Março de 2024.

Formação sobre destinação de resíduos e coleta seletiva

Nome	Diretoria	Telefone
Amélia Sica	Juiz de Paz	(12) 99138-5339
Marcos Antonio dos Santos	Assessor	(12) 996051822
Alexandro Ribeiro	Turismo	(12) 99618-5599
Dr. Heloisa F. de J.	Polícia	(12) 99765-9996
Amácio Luis R. Santos	RH	(12) 99775-9772
Luiz Góes de S. Santos	CATU CADA	(17) 09+048753
Diego Fernando Pires Neri	Control Interno	991848994
Silvio Marcelo dos Santos	SAÚDE	12-99674.9386
Daniela Cristina da Silva	Obras	(12) 99723 2134
Jose Carlos O. Coelho Jr	TRANSORTE	(12) 99755-1733
Joaquim S. F. Romel	Transp. Externo	35707-2483
LUIZ ROGERIO S FILHO	FINDOOS	(12) 99792 0305
DANILO DE MENDONÇA LEITE	AGRICULTURA	(12) 99701-4367
Ricardo D. Caldeira	ESPORTE	(12) 991.365418
Priscila de Paula Alves	Planejamento	(12) 98105 6870
BRUNO FERREIRA CARO	TRÂNSITO	(12) 992553868
Celia Regina Alves da Silva	Obras	(12) 996767258
Anderson Carlos de Aguiar	Administração	12 991956274
George dos Santos Soares	Compras e licitação	(12) 99650-3108
Danieli Silva Pereira	Almoxarifado	(12) 99798-1232
Guilaine Cristina Delors Jalino	Educação	(12) 997624048
Antonio Carlos Assis	Polícia	(12) 997501507
GENI MORGADO Cavalca	CATUCAIA	(12) 997950604.
Luiz Paulo S. Maura	T.I	(12) 996267113
Oséias dos Santos	Saúde	(12) 997613772



MUNICÍPIO DA ESTÂNCIA TURÍSTICA DE SÃO LUIZ DO PARAITINGA

Praça Dr. Oswaldo Cruz, 03, Centro, CNPJ 46.631.248/0001-51 - Tel/Fax: |12| 3671-7000
Email: gabinete@saoluizdoparaitinga.sp.gov.br

Figura 18. Orientação aos comerciantes de Casas de Construção, mecânicas automotivas, borracharias e casas agropecuárias sobre destinação de resíduos e logística reversa.

**MUNICÍPIO DA ESTÂNCIA TURÍSTICA DE
SÃO LUIZ DO PARAITINGA**
Praça Dr. Oswaldo Cruz, 03, Centro, CNPJ 46.631.248/0001-51 - Tel/Fax: |12| 3671-2390
Email: prefeitura@saoluizdoparaitinga.sp.gov.br

RECEBIMENTO DE NOTIFICAÇÃO SOBRE DESTINAÇÃO DE RESÍDUOS

Nome do responsável: Isabela Coelho de Abreu
Documento: ^{CPF} 582 850 998-57 Data: 15/03/2024 Assinatura: Isabela Coelho de Abreu

Nome do responsável: Kelly Ap. Pires
Documento: ^{CPF} 39890003813 Data: 15/3/24 Assinatura: [Assinatura] OSMAE

Nome do responsável: Anderson Matos Siqueira
Documento: 36428849855 Data: 15/03/24 Assinatura: Anderson Matos Siqueira

Nome do responsável: Reila de Oliveira
Documento: 276490629 Data: 15/3/24 Assinatura: [Assinatura]

Nome do responsável: Mouise Souza A. Coelho
Documento: 43343795-9 Data: 15/03/24 Assinatura: [Assinatura]

Nome do responsável: FERNANDA GONTO
Documento: 39269972-8 Data: 15/03/24 Assinatura: [Assinatura]

Nome do responsável: Val. M. Balan
Documento: 148-832.928-18 Data: 15-03-24 Assinatura: [Assinatura]

Nome do responsável: Luiz Felipe Gomes
Documento: 50.971.819-r Data: 15/04/24 Assinatura: [Assinatura]

Nome do responsável: [Assinatura]
Documento: 026.055.248-84 Data: 18/03/24 Assinatura: [Assinatura]

Nome do responsável: Antônia B. Schurmann Vain
Documento: 38579025-3 Data: 18/03/24 Assinatura: [Assinatura]

Nome do responsável: _____
Documento: _____ Data: _____ Assinatura: _____

www.saoluizdoparaitinga.sp.gov.br



MUNICÍPIO DA ESTÂNCIA TURÍSTICA DE SÃO LUIZ DO PARAITINGA

Praça Dr. Oswaldo Cruz, 03, Centro, CNPJ 46.631.248/0001-51 - Tel/Fax: |12| 3671-7000
 Email: gabinete@saoluizdoparaitinga.sp.gov.br

Figura 19. Mudas doadas no aniversário da cidade, 08 de maio de 2024.

NOME	ENDEREÇO	ESPÉCIE	TELEFONE
Juciana Helena dos Santos	Rua Ven. João Pereira de Paiva, 29113, Centro, SLP	Platano	1299674575
Ana Maria de Silva	Rodovia Municipal, Km 54, Pombal, SP	Camélia	12996099920
Reinaldo Cristiano de Oliveira	Rua Remonde Pequim, 242, Bunka	Calceolindiba	12996189122
Rezeny Cecília dos Santos	Rua Bonafide de Souza, 171, Bunka	Camélia	1299796879
Adriano Antonio Oliveira Santos	Estado Municipal, São Sebastião	Muscovia	12996389216
Fabrizio Aparecido Pereira	" " , Solado	Camélia	12999423847
Roberto Aparecido de Souza Aguiar	" " , Costões	"	12997034087
Antônio Carlos de Almeida	" " , Costões	"	12997050010
Expedito de Oliveira	Av. Beltrone Campos, 1540, São Sebastião	"	12997407957
Vala Regina Alves de Silva	Rua Manoel Pereira de Paiva, 63, Alta de Cruzeiro	"	12996767858
Reuben dos Santos	Av. Beltrone Campos, 1540, São Sebastião	"	12996588892
Lucimara Aparecida Pinto Pereira	Rua Sebastião de Paiva, 63, Alta de Cruzeiro	Paulista de Pau Grande	12996160672
Amador Medeiros Pereira	Rua Paulo Mariano Pacheco, 38, Santa Eugênia	Calceolindiba	12999499670
Luiz Manoel de Silva	" " , Pombal	Camélia	129978985938
Fernando Paschoa de Silva	Estado Municipal, Pombal	Platano	1299705915
Camélia Lucia Moreira	Rua de os. João Romão, 2678, Centro	Poculobri	12997420492
Ysabela Alvine de Silva	Estado Municipal, São Sebastião	Calceolindiba	12997536178
Sueli dos Santos Rosa	Rua Antônio Mendes, 100 de Campos, 49, Centro	"	12997422107
Arlei Cristina Nunes de Moraes Costa	Rua Vicentina Maria, 100 de Campos, 49, Centro	Camélia	12999123365
Marina Santos Rosa	Est. Mun. São Sebastião	Camélia	12992523347
Ysabela Diniz de Paiva	Rua 2, 379, Camélia	Camélia	12997037057
Kelly Aparecida de Souza Luciano	Rua Nelson Ferreira, 100 de Campos, 49, Centro	"	12996149057
Paula Fabiana Toledo	Rua Vicentina Maria, 100 de Campos, 49, Centro	"	12991809953
Renata Cristina Nunes Suspeita	Rua Luiz José F. de Paiva, 35, Avenida João	Camélia	12978738562
Luiz Kim Nide	Rua 3, 28, Camélia	"	12
Emília Assis de Silva	Rua de Carvalho, 88, Centro	Camélia	12991110281
Antônio Ricardo Santana	Est. Mun. São Roque	Camélia	12998823288
Ysabela Diniz de Paiva	" " , Alveneira	Camélia	12997433572
Renata Aparecida dos Santos	" " , Ceibe	Camélia	12972300570
Michelle Cristina Aparecida de Souza	Rua Dr. José de Aguiar, 11, Alta de Cruzeiro	"	12998817895
Priscila Estima de Silva	Rua Paul Herculano, 137, São Sebastião	Calceolindiba	12996167961



MUNICÍPIO DA ESTÂNCIA TURÍSTICA DE SÃO LUIZ DO PARAITINGA

Praça Dr. Oswaldo Cruz, 03, Centro, CNPJ 46.631.248/0001-51 - Tel/Fax: |12| 3671-7000
Email: gabinete@saoluizdoparaitinga.sp.gov.br

Redes sociais

Os perfis no instagram e facebook da Prefeitura Municipal, bem como o site oficial foram veículos utilizados para veiculação de informações de interesse ambiental e orientação aos munícipes. Além disso, foi criado no youtube o canal “*meio ambiente e agricultura São Luiz do Paraitinga*” Com o intuito de transmitir vídeos informativos sobre as políticas ambientais municipais. Atualmente, o canal possui três vídeos.

Figura 21. Canal no youtube da Diretoria de Agricultura e Meio Ambiente.

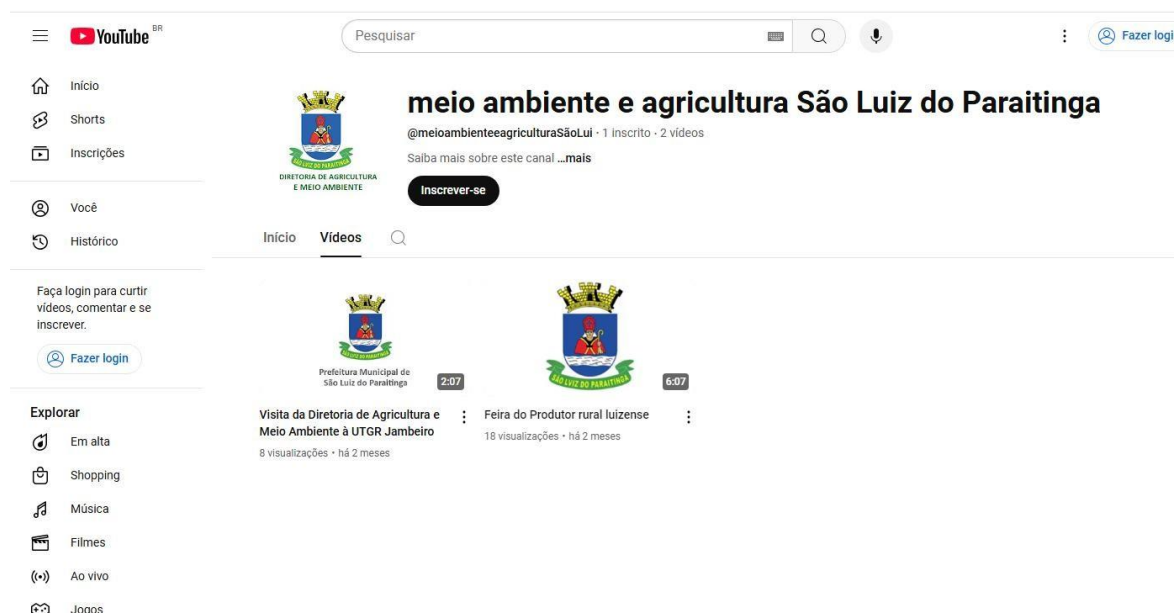

LUCAS RODRIGO DOS SANTOS

Diretor do Departamento de Meio Ambiente



MUNICÍPIO DA ESTÂNCIA TURÍSTICA DE SÃO LUIZ DO PARAITINGA

Praça Dr. Oswaldo Cruz, 03, Centro, CNPJ 46.631.248/0001-51 - Tel/Fax: |12| 3671-7000

Email: gabinete@saoluizdoparaitinga.sp.gov.br

8. RELATÓRIO DA DIRETORIA MUNICIPAL DE TURISMO, CULTURA E ECONOMIA CRIATIVA

A Diretoria Municipal de Turismo, Cultura e Economia Criativa de São Luiz do Paraitinga sempre enfrentou um período de grandes desafios e importantes conquistas, procurando responder aos obstáculos através de muito esforço e criatividade na promoção e valorização das políticas públicas culturais com recursos próprios e em parceria com os Governos Estadual e Federal (Lei Paulo Gustavo, Política Nacional Aldir Blanc, Difusão Cultural, SESC e PROAC) e, também na manutenção do Calendário Cultural e Festivo, tendo algumas pequenas mudanças no cronograma do calendário para torná-lo mais vibrante e de volta às origens, com a intenção de melhorar a logística e qualidade dos eventos, como aconteceu com o Arraiá do Chi Pul Pul sendo realizado novamente no Mercado Municipal, e a retomada da Festa Agropecuária, Torneio Leiteiro e Rodeio, Rainha do Rodeio, após um longo tempo inativo no calendário do município, apoio e incentivo na retomada da Festa do Padroeiro São Luís de Tolosa e nas tradicionais festas que acontecem na zona rural do município durante o ano (Água Santa, São Pedro de Catuçaba, Santa Cruz, São Roque, etc...) e apoio em eventos em outras cidades - Revelando SJC e Revelando SP, como uma forma de divulgar a rica cultura luizense. Houve também, inserções de novos eventos trazidos para São Luiz com a intenção de melhorar o fomento ao turismo, garantindo mais arte, cultura, turismo, entretenimento e fortalecimento na economia local, como o Motor Road Festival, ECOMANRUM e Tour da Roça

Para viabilizar a preservação e uso qualificado do patrimônio cultural de São Luiz do Paraitinga, a Casa Dr. Oswaldo Cruz foi reaberta após a pandemia, e duas grandes exposições foram instaladas em parceria no Museu: a Exposição do Saci e 40 Anos - Marchinha de São Luiz do Paraitinga.

Outras parcerias foram feitas juntamente com o CRAS (Fundo Social), tais como: a manutenção e contratação de Professores de música para a formação de uma Orquestra de Viola Caipira, no fortalecimento da cultura popular foi contratado um professor para o fortalecimento da dança do Moçambique dos Mestres de Catuçaba), parceria como o Polo do Projeto Guri, que utilizam o prédio do Centro de Turismo e Cultura Nelsinho Rodrigues, atendendo mais de 110 crianças de 8 a 18 anos, aprendendo a cantar e tocar instrumentos musicais.

Participação em reuniões do COMTUR, discutindo os rumos do turismo em nossa cidade e o destino das verbas do DADETUR, para melhorar a infraestrutura e o acesso dos pontos turísticos da cidade e também na formação do CMPC (Conselho Municipal de Políticas Culturais), em fase final de criação.

Benedito Galvão Frade Júnior - Diretor Municipal de Turismo, Cultura e Economia Criativa

Felipe Castro Silveira - Diretor do Departamento de Turismo Cultura e Economia Criativa



MUNICÍPIO DA ESTÂNCIA TURÍSTICA DE SÃO LUIZ DO PARAITINGA

Praça Dr. Oswaldo Cruz, 03, Centro, CNPJ 46.631.248/0001-51 - Tel/Fax: |12| 3671-7000
Email: gabinete@saoluizdoparaitinga.sp.gov.br

Eventos inseridos no Calendário Cultural e festivo - 2024

PREPARE-SE VEM AI
Tour de Roca
SÃO LUIZ DO PARAITINGA
01.DEZ.2024

ÚLTIMOS DIAS PARA INSCRIÇÕES

COMTUR
17H ABERTURA DA PRAÇA DE ALIMENTAÇÃO
18H BANDA ARTHUR HELIO E OS LOBOS

21/9 SÁBADO
10H ABERTURA DA PRAÇA DE ALIMENTAÇÃO
13H BANDA CALANGO BRABO
16H BANDA ELETRICALL
18H SHOW X-MOTO
19H BANDA YELLOW (COLDPLAY)

22/9
9H ABERTURA PRAÇA DE ALIMENTAÇÃO
10H BANDA ASTRIX
14H BANDA O CERCO (CHARLIE BROWN)
17H BANDA JETSET

MOTOR ROAD FESTIVAL
São Luiz do Paraitinga

6 KM
20

6 KM
20

Vem aí MOTOR ROAD FESTIVAL
SÃO LUIZ DO PARAITINGA
DE 20 A 22 DE SETEMBRO
LOCAL: PRAÇA DE EVENTOS

10 NOV 8H
ENCERRAMENTO DAS INSCRIÇÕES!
31/10/24

COMTUR
O MAIOR EVENTO DE CICLOTURISMO DO ESTADO DE SÃO PAULO
CHEGA NO VALE DO PARAÍBA



MUNICÍPIO DA ESTÂNCIA TURÍSTICA DE SÃO LUIZ DO PARAITINGA

Praça Dr. Oswaldo Cruz, 03, Centro, CNPJ 46.631.248/0001-51 - Tel/Fax: |12| 3671-7000
Email: gabinete@saoluizdoparaitinga.sp.gov.br

Alguns eventos realizados pela prefeitura e outros em com apoio cultural em 2024.





MUNICÍPIO DA ESTÂNCIA TURÍSTICA DE SÃO LUIZ DO PARAITINGA

Praça Dr. Oswaldo Cruz, 03, Centro, CNPJ 46.631.248/0001-51 - Tel/Fax: |12| 3671-7000
Email: gabinete@saoluizdoparaitinga.sp.gov.br

Projetos de Políticas Públicas – Concluídos

Divulgação de Resultado Definitivo da Fase de Seleção da Chamada
Pública nº 03/2023 - Edital nº 098/2023

A Diretoria Municipal de Turismo, Cultura e Economia Criativa de São Luiz do Paraitinga torna público o resultado definitivo da fase de Seleção da Chamada Pública nº 03/2021 – Edital nº 098/2021 – para apresentações artísticas e culturais de pequeno porte, para compor a programação da “Mostra Cultural de Verão – São Luiz do Paraitinga 2023”.

Seleção de Apresentações Artísticas e Culturais para Mostra Cultural

Situação	Artista	Proposta	Classificação
Classificado	Tânia Moradei e banda	Carnaval é minha sina - <i>pocket show</i>	1º
Classificado	Yasmin Berzin Capozzoli	Fios de Vida	2º
Classificado	Rubia Konstantyni e Moreno Overá	Raízes de um Brasil Diverso	3º
Classificado	Trupe Café com Canela	Filho Seu	4º
Classificado	Wellington Ismail	“Um Violinista no Mercado”	5º
Classificado	Quarteto Na Pegada	Moda bem temperada	6º
Classificado	Camilo Frade	Show: "Camilo Frade"	7º
Classificado	Patrícia e Esther	Show	8º
Classificado	Pífanos do Paraitinga	Show: "Música de Feira"	9º
Classificado	Parahytinga Brass	Apresentação musical	10º
Classificado	Grupo Cultural Jeito Caipira	Show Música Sertaneja Raiz	11º
Classificado	Jéssica Hab Donegá	ContaSom de Histórias apresenta Jéssica Hab Donegá	12º
Classificado	Dom Crys, Gktreze, João Rafael, O Cultivano Mente	Rap Em Movimento	13º
Classificado	Ditão Virgílio	Contação de História	14º
Suplente	Ivanildo Neder Lemos (Ivan Neder)	O mercado em fios	15º



MUNICÍPIO DA ESTÂNCIA TURÍSTICA DE SÃO LUIZ DO PARAITINGA

Praça Dr. Oswaldo Cruz, 03, Centro, CNPJ 46.631.248/0001-51 - Tel/Fax: |12| 3671-7000
Email: gabinete@saoluizdoparaitinga.sp.gov.br

Projetos em Andamento:

Lei Paulo Gustavo – *(projeto em andamento)*

A Lei Paulo Gustavo (**LPG**) é uma lei federal que visa apoiar o setor cultural do Brasil, que foi fortemente afetado pela pandemia de COVID-19.

- Repasse em 2023 para São Luiz do Paraitinga: R\$ 113.945,30 (cento e treze mil, novecentos e quarenta e cinco reais e trinta centavos).
- **Objetivo:** A lei foi criada para fomentar a produção cultural, gerar empregos e renda, democratizar o acesso à cultura e fortalecer a economia criativa.
- **Recursos:** A lei destinou R\$ 3,862 bilhões para a execução de projetos culturais em todo o território nacional. Os recursos vêm do Fundo Setorial do Audiovisual (FSA) e do superávit do Fundo Nacional de Cultura (FNC).
- **Beneficiários:** Os recursos são destinados a estados, municípios e ao Distrito Federal.
- **Como funciona:** Os entes federativos podem solicitar os recursos e cadastrar um Plano de Ação na plataforma TransfereGov. O Ministério da Cultura supervisiona a execução da Lei.
- **Prazo:** A Lei Paulo Gustavo foi prorrogada até 31 de dezembro de 2024.
- **Prestação de Contas Final:** até o dia 26 de julho de 2025. (ainda não concluído)

EDITAL DE CHAMAMENTO PÚBLICO Nº 01/2023 - LEI PAULO GUSTAVO SÃO LUIZ DO PARAITINGA-SP

LISTA DE PROJETOS SELECIONADOS FASE FINAL – EDITAL DE CHAMAMENTO PÚBLICO Nº 01/2023

Lei Aldir Blanc – *(projeto em andamento)*

A Lei Aldir Blanc 2, ou Política Nacional Aldir Blanc de Fomento à Cultura (**PNAB**), é uma lei que foi instituída em 2022 e que tem como objetivo apoiar a cultura brasileira.

A **PNAB** foi lançada em 19 de outubro de 2023, com a assinatura do decreto pelo presidente Lula e pela ministra Margareth Menezes. A lei prevê que o Ministério da Cultura repasse R\$ 15 bilhões a estados, municípios e Distrito Federal até 2027.

- Repasse em 2024 para São Luiz do Paraitinga: R\$ 93.250,30 (noventa e três mil, duzentos e cinquenta reais e trinta centavos).

A **PNAB** tem como objetivos:

- Apoiar a produção, circulação, difusão e fruição de bens e serviços culturais
- Amparar os trabalhadores da cultura
- Democratizar o acesso à cultura



MUNICÍPIO DA ESTÂNCIA TURÍSTICA DE SÃO LUIZ DO PARAITINGA

Praça Dr. Oswaldo Cruz, 03, Centro, CNPJ 46.631.248/0001-51 - Tel/Fax: |12| 3671-7000
Email: gabinete@saoluizdoparaitinga.sp.gov.br

- Fortalecer o sistema federativo de cultura

Prazo: Prestação de Contas Parcial: até o dia 31 de dezembro de 2024, na plataforma TransferGov.
(parcialmente concluído)

Projetos culturais selecionados na PNAB/2024:

APOIO A PROJETOS E AÇÕES CULTURAIS - ZONA RURAL

(05) Selecionados

APOIO A PROJETOS E AÇÕES CULTURAIS – FOMENTO I

(03) Selecionados

APOIO A PROJETOS E AÇÕES CULTURAIS – FOMENTO II

(04) Selecionados

AGENTE CULTURAL INDIVIDUAL

(06) Selecionados -

PNAB 4-

AGENTE CULTURAL COLETIVO

(02) Selecionados



MUNICÍPIO DA ESTÂNCIA TURÍSTICA DE SÃO LUIZ DO PARAITINGA

Praça Dr. Oswaldo Cruz, 03, Centro, CNPJ 46.631.248/0001-51 - Tel/Fax: |12| 3671-7000

Email: gabinete@saoluizdoparaitinga.sp.gov.br

Obras do DADETUR no período de 2021/2024

Para acessar o recurso, a Prefeitura municipal deve determinar quais serão os objetos dos convênios a serem celebrados no ano, ou seja, aonde a verba será aplicada.

Esses objetos devem ser apresentados primeiramente ao Conselho Municipal de Turismo - COMTUR e, após aprovação, direcionados ao DADETUR para prévia análise e posterior aprovação do Conselho de Orientação e Controle - COC. Quando o COC aprova os objetos pleiteados pela municipalidade, a Prefeitura deve apresentar o projeto e demais documentos para cada um dos pleitos aprovados, explicando detalhadamente como será utilizada a verba que receberá do DADETUR. O departamento então analisa tecnicamente cada projeto e os aprova quando estiverem de acordo com as normas técnicas e legais aplicáveis. Depois da aprovação dos projetos, os convênios entre município e SETUR/DADETUR, são assinados, pelo prefeito e pelo Secretário de Turismo e Viagens do Estado. A partir daí, cabe ao município licitar e executar os convênios para que os recursos sejam liberados.

Obras Executadas:

- 039/2021 - Revitalização do Mercado Municipal
- 110/2022 – Construção da Casa da Cultura
- 028/2022 – Recuperação do Pavimento da Via de Acesso Vitorino Teixeira Leite de Farias – Catuçaba (Fase I)
- 137/2023 – Recuperação do Pavimento da Via de Acesso Vitorino Teixeira Leite de Farias – Catuçaba (Fase II)

LEVANTAMENTO ATUAL DO PATRIMÔNIO PÚBLICO DO PRÉDIO CTC NELSON RODRIGUES

SALA DA RECEPÇÃO I		
QUANTIDADE	ITEM	Número Patrimonial
01	VENTILADOR DE PAREDE	OK
X	FILTRO DE AGUA ELÉTRICO	5476 OK
01	CAVALETES DE MADEIRA (SUPORTES)	OK
X	QUADRO DE AVISOS (CORTIÇA)	OK
01	QUADRO, FOTOGRAFIA DO CARNAVAL 2012	3143 OK
01	BONECO GIGANTE	OK
X	CADEIRA COURO ACOLCHOADA	OK
X	MESA BANQUETA PEQUENA	OK
X	BANCO ESTOFADO 4 LUGARES	OK
01	PAINEL BANNER (FOTO DA IGREJA MATRIZ)	OK
14	BANNERS FOTOS (FESTA DO DIVINO	OK
01	BALCÃO RECEPÇÃO	4409 OK
02	TELEFONES FIXOS	OK
02	CADEIRA ESTOFADA COM RODAS	3352



MUNICÍPIO DA ESTÂNCIA TURÍSTICA DE SÃO LUIZ DO PARAITINGA

Praça Dr. Oswaldo Cruz, 03, Centro, CNPJ 46.631.248/0001-51 - Tel/Fax: |12| 3671-7000

Email: gabinete@saoluizdoparaitinga.sp.gov.br

	OK
--	----

SALA DA RECEPÇÃO II		
QUANTIDADE	ITEM	Número Patrimonial
01	MESA BANQUETA PEQUENA	OK
X	CADEIRA COURO ACOLCHOADA	OK
01	MESA BRANCA (PLÁSTICO)	3735 OK
01	ESPELHO GRANDE COLONIAL	OK
01	ARMÁRIO DE AÇO (6 prateleiras)	2774 OK

ESCRITORIO		
QUANTIDADE	ITEM	Número Patrimonial
03	COMPUTADORES	6819 OK
01	MOLDEM DE INTERNET	OK
01	REPETIDOR DE SINAL DE INTERNET	OK
01	IMPRESSORA MULTIFUNCIONAL (PRETO E BRANCO)	5360 OK
X	IMPRESSORA COLORIDA	OK
01	CÔMODA 03 GAVETAS MDF	OK
01	GABINETE MDF MÉDIO SUPORTE PARE IMPRESSORA E FOLHAS	OK
03	MESAS MDF , TIPO ESCRITÓRIO, 3 GAVETAS	OK
03	CADEIRAS ESTOFADAS COM RODAS	OK
01	ARMÁRIOS DE MADEIRA ARQUIVO 02 PORTAS	4376 OK
03	BANCO DE MADEIRA RUSTICO	OK
X	MESA DE ESCRITÓRIO DE MADEIRA 04 GAVETAS	OK
03	BANCO DE MADEIRA (ESTILO PRAÇA)	OK
01	CAIXA DE SOM PARA COMPUTADOR	OK
01	LOUSA (QUADRO BRANCO)	OK
01	FONE DE OUVIDO PARA COMPUTADOR	OK

SALA ANEXO (DE ARQUIVO DO ESCRITORIO)		
QUANTIDADE	ITEM	Número Patrimonial
01	ARMÁRIO ARQUIVO DE AÇO (06 PRATELEIRAS)	OK
X	BANCOS ALTOS DE MADEIRA	OK
01	ESPELHO GRANDE	OK
01	DATA SHOW (PROJETOR DE IMAGENS)	OK
01	URNA DE VOTAÇÃO (MADEIRA)	OK
X	CAIXAS DE SOM(ATIVA E PASSIVA)	OK



MUNICÍPIO DA ESTÂNCIA TURÍSTICA DE SÃO LUIZ DO PARAITINGA

Praça Dr. Oswaldo Cruz, 03, Centro, CNPJ 46.631.248/0001-51 - Tel/Fax: |12| 3671-7000

Email: gabinete@saoluizdoparaitinga.sp.gov.br

X	PEDESTAIS PARA CAIXA DE SOM	OK
X	PORTA BANNER	OK
02	EXTINTORES	OK
X	MESA DE SOM	OK
01	CAIXA DE SOM ATIVA	OK
01	QUADRO FOTOGRAFIA DO CARNAVAL	3149 OK

AUDITÓRIO		
QUANTIDADE	ITEM	Número Patrimonial
01	TELA PROJETOR	OK
02	BANCO ALTO DE MADEIRA	OK
01	BANCO BAIXO DE MADEIRA (RUSTICO)	OK
01	CAVALETE FLIPCHART	OK
02	MESAS GRANDES MDF BRANCAS (PROPRIEDADE DO IPHAM)	OK
01	QUADRO JOSÉ CARLOS MONTEIRO	1381 OK
01	QUADRO JOSÉ CARLOS MONTEIRO	1382 OK

SALA DE REUNIÕES		
QUANTIDADE	ITEM	Número Patrimonial
02	MESAS GRANDES MDF BRANCAS (PROPRIEDADE DO IPHAM)	OK
04	CADEIRAS ESTOFADAS DE RODAS (PROPRIEDADE DO IPHAM)	OK
04	CADEIRAS DE PLÁSTICO BRANCAS	OK

ANEXO II AUDITORIO		
QUANTIDADE	ITEM	Número Patrimonial
01	MESA GRANDE DE MADEIRA (RUSTICA)	OK
01	BANQUETA ALTA DE MADEIRA	OK
01	SUPORTE PARA GALÃO DE AGUA MODELO SIMPLES (TORNEIRA)	OK

COZINHA		
QUANTIDADE	ITEM	Número Patrimonial
01	armário de metal 2 portas	2832 OK
01	mesa pequena mdf	OK
X	fogão 04 bocas	2557 OK
01	geladeira	2558 OK
X	micro-ondas	OK



MUNICÍPIO DA ESTÂNCIA TURÍSTICA DE SÃO LUIZ DO PARAITINGA

Praça Dr. Oswaldo Cruz, 03, Centro, CNPJ 46.631.248/0001-51 - Tel/Fax: |12| 3671-7000

Email: gabinete@saoluizdoparaitinga.sp.gov.br

01	armário porta louça	1441 OK
01	oratório (madeira rustico)	OK
01	mesa redonda de madeira	OK
03	cadeiras de plástico	OK

ANEXO EXTERNO (PALCO/ PATIO)		
QUANTIDADE	ITEM	Número Patrimonial
X	caldeirões de ferro	OK
01	carrinho de mão (transporte de carga)	OK
03	bancos de madeira (tipo praça)	OK
01	banco grande de madeira (rustico)	OK
90	cadeiras de plástico brancas	OK
03	mesas brancas de plástico	OK

Benedito Galvão Frade Júnior
Diretor Municipal de Turismo, Cultura e Economia Criativa

LEVANTAMENTO CASA OSWALDO CRUZ 2024

SALA DA RECEPÇÃO I		
QUANTIDADE	ITEM	Número Patrimonial
01	VENTILADOR VENTISOL	OK
18	ORATÓRIOS DE MADEIRA ANTIGO	OK
02	MONITORES	OK
02	GABINETES DE COMPUTADOR	OK
01	ESTABILIZADOR	OK
02	MOUSES DE COMPUTADOR	OK
01	MESA DE MADEIRA GRANDE BRANCA	OK
01	MESA DE MADEIRA GRANDE BRANCA (PROPRIEDADE DO IPHAN)	OK
01	MESA AUXILIAR COM GAVETAS PEQUENA	OK
01	MESA AUXILIAR COM GAVETAS PEQUENA (PROPRIEDADE DO IPHAN)	OK
03	CADEIRAS DE ESCRITORIO (PROPRIEDADE DO IPHAN)	OK
01	CADEIRA ESTOFADA PRETA	OK
01	BANQUINHO DE MADEIRA	OK
02	MESAS DE MADEIRA (IMPARATO)	
01	MOVEL ANTIGO MADEIRA COM PORTAS DE CORRER	OK
01	MOVEL ANTIGO DE MADEIRA COM PEDRA DE MARMORE	OK
01	MESINHA DE MADEIRA COM PEDRA DE MARMORE PEQUENA (IMPARATO)	OK
01	GENUFLEXÓRIO ANTIGO DE MADEIRA	OK



MUNICÍPIO DA ESTÂNCIA TURÍSTICA DE SÃO LUIZ DO PARAITINGA

Praça Dr. Oswaldo Cruz, 03, Centro, CNPJ 46.631.248/0001-51 - Tel/Fax: |12| 3671-7000

Email: gabinete@saoluizdoparaitinga.sp.gov.br

01	MESA PEQUENA ANTIGA (IMPARATO)	OK
01	CATEDRA PEQUENA DE MADEIRA	OK
01	TELEFONE FIXO	OK
01	ROTEADOR DE WIFI	OK
01	EXTENSÃO PEQUENA	OK
01	ROCA DE FIAR ANTIGA	OK

SALA DA RECEPÇÃO II		
QUANTIDADE	ITEM	Número Patrimonial
01	QUADRO CASA OSWALDO CRUZ	OK
01	QUADRO JUVENTINO GALHARDO 2015 (PROPRIEDADE DO IPHAN)	OK
01	GAVETEIRO DE ALUMINIO 4 GAVETAS	OK
03	ARMARIO BRANCO DE MADEIRA GRANDE (PROPRIEDADE DO IPHAN)	OK
01	ENFEITE DE MESA PENA INDIGENA	OK
01	MESA AUXILAR BRANCO 4 GAVETAS (PROPRIEDADE DO IPHAN)	OK
01	ARMÁRIO DE COMPUTADOR BRANCO DE MADEIRA (PROPRIEDADE DO IPHAN)	OK
01	CADEIRA DE MADEIRA	OK
01	FILTRO DE ÁGUA	OK
01	TV SEM CABO (PROPRIEDADE DO IPHAN)	OK
01	PORTA CHAPEU DE MADEIRA ANTIGO	OK

SALA DA RECEPÇÃO III		
QUANTIDADE	ITEM	Número Patrimonial
15	ORATORIOS	OK
01	CRISTALEIRA	OK
01	MESA DE MADEIRA	OK
01	MESA DE MADEIRA COM GAVETA (IMPARATO)	OK
01	BANCO DE MADEIRA COM PEDRA DE MARMORE PEQUENA (IMPARATO)	OK

CORREDOR		
QUANTIDADE	ITEM	Número Patrimonial
01	CHAPELEIRO MOVEL ANTIGO	OK
01	ABAJUR SEM CUPULA MOVEL ANTIGO	OK
02	EXTINTORES	OK
04	DELIMITADOR	OK
02	CARTAZES INFORMATIVOS	OK



MUNICÍPIO DA ESTÂNCIA TURÍSTICA DE SÃO LUIZ DO PARAITINGA

Praça Dr. Oswaldo Cruz, 03, Centro, CNPJ 46.631.248/0001-51 - Tel/Fax: |12| 3671-7000

Email: gabinete@saoluizdoparaitinga.sp.gov.br

SÃO LUIZ EM FOCO		
QUANTIDADE	ITEM	Número Patrimonial
34	FOTOS DA EXPOSIÇÃO “SÃO LUIZ EM FOCO”	OK
15	RETRATOS DE FOTOS	OK
01	MOVEL ANTIGO DE MADEIRA EXPOSITOR DE GRÃOS (USADO PARA EXPOR FOTOS)	OK
02	PAINEIS DE MADEIRA EXPOSITOR DE FOTOS	OK
01	SOFÁ DE MADEIRA ANTIGO COM ESTOFADO DE ESPUMA	OK
02	PILÕES	OK

SACYOTECA		
QUANTIDADE	ITEM	Número Patrimonial
01	ESTANTE DE MADEIRA GRANDE COM GARRAFAS	OK
01	LIVRO “O FABULOSO INVENTARIO DOS 77 SACYS”	OK
03	BAUS DE MADEIRA	OK
02	SACY DE CAMBUCA	OK
01	CAIXA DE ARQUIVO COMO MESA	OK
15	CAMBUCA	OK
02	PENEIRA	OK
02	CESTO DE BAMBU	OK
02	GALINHAS DE MADEIRA	OK
145	GARRAFAS	OK
01	MINIESTATUA	OK
01	TOTEN INFORMATIVO	OK
01	BANQUINHO DE TOCO	OK
01	LIVRO “CONSTITUIÇÃO SACYZISTICAS”	OK
01	PENEIRA DE BAMBU DECORATIVA	OK
01	GLOBO	OK

SACYOTECA II		
QUANTIDADE	ITEM	Número Patrimonial
01	ESTANTE DE MADEIRA ANTIGA	OK
01	SOFA DE COURO VERMELHO	OK
01	POLTRONA COM ESTOFADO DE ESPUMA VERMELHO	OK
03	ABAJUR MADEIRA	OK
01	BONECO DO SACY DE PAPEL MACHÊ	OK
08	QUADROS ILUSTRATIVOS	OK
01	TELEFONE DE DISCO	OK



MUNICÍPIO DA ESTÂNCIA TURÍSTICA DE SÃO LUIZ DO PARAITINGA

Praça Dr. Oswaldo Cruz, 03, Centro, CNPJ 46.631.248/0001-51 - Tel/Fax: |12| 3671-7000

Email: gabinete@saoluizdoparaitinga.sp.gov.br

08	ALMOFADAS	OK
01	TOCO COM COGUMELOS	OK
01	EXTINTOR	OK
01	MOLDE DE PÉ GRANDE	OK
01	NOVELO DE LÃ GRANDE	OK
01	ESQUELETO DE SACY	OK
02	MESA DE MADEIRA PEQUENA	OK

SALA DAS MARCHINHAS		
QUANTIDADE	ITEM	Número Patrimonial
04	MONITORES	OK
05	PAINEIS DE MADEIRA	OK
04	FONES DE OUVIDO	OK
10	PUFF DE MADEIRA	OK
02	EXTENÇÕES	OK
01	ESTABILIZADOR	OK
01	MESA DE MADEIRA E ALUMINIO	OK
01	PROJETOR	OK
04	GABINETE DE COMPUTADOR	1370
01	TV COM CABO	OK

SALA PAU-A-PIQUE		
QUANTIDADE	ITEM	Número Patrimonial
20	FOTOS DE EXPOSIÇÕES	OK
02	CADEIRAS ESTOFADAS ANTIGAS DE MADEIRA	OK
01	PENTEADEIRA ANTIGA DE MADEIRA COM PEDRA DE MARMORE	OK
02	CORTINA DE FITAS DE CETIM	OK
01	RETRATO DE FOTOS	OK

SALA SONS DE PARAITINGA		
QUANTIDADE	ITEM	Número Patrimonial
04	CARTAZES INFORMATIVOS	OK
06	JANELAS DECORATIVAS DE SEDA E MADEIRA	OK
01	BONECO DE CARNAVAL OSWALDO CRUZ	OK
02	BAUS DE MADEIRA GRANDE	OK
01	TV SEM CABO	OK

SALA DAS FESTAS		
QUANTIDADE	ITEM	Número Patrimonial
01	CAVALETE DE MADEIRA	OK
01	QUADRO RETRATO DE OSWALDO CRUZ	OK
01	TV COM CABO	OK
04	CARTAZES INFORMATIVOS	OK



MUNICÍPIO DA ESTÂNCIA TURÍSTICA DE SÃO LUIZ DO PARAITINGA

Praça Dr. Oswaldo Cruz, 03, Centro, CNPJ 46.631.248/0001-51 - Tel/Fax: |12| 3671-7000

Email: gabinete@saoluizdoparaitinga.sp.gov.br

01	BANDEIRA DO DIVINO ESPIRITO SANTO COM SUPORTE	OK
01	MASTRO DE FITAS	OK
04	CADEIRAS DE MADEIRA	OK
01	PROJETOR	OK
02	IMAGENS DE ANJOS	OK
01	BIBLIA SAGRADA	OK
01	QUADRO DECORATIVO DO DIVINO ESPIRITO SANTO	OK
01	POMBA DE ISOPOR	OK
01	GENUFLEXORIO GRANDE DE MADEIRA	OK

ÁREA EXTERNA		
QUANTIDADE	ITEM	Número Patrimonial
07	HOLOFOTES	OK
01	BANCO DE MADEIRA (TIPO PRAÇA)	OK
01	BEBEDOURO	OK
03	LIXEIRAS	OK
01	MESA DE MADEIRA E FERRO	OK
01	CAFETEIRA	OK
01	MICRO-ONDAS	OK

PORÃO		
QUANTIDADE	ITEM	Número Patrimonial
01	MESA GRANDE BRANCA (PROPRIEDADE DO IPHAN)	OK
01	LIXEIRA GRANDE	OK
09	CAVALETE DE MADEIRA	OK
01	ARMARIO DE MADEIRA	OK
03	QUADRO DE AVISO	OK
01	PLACA SACY	OK
01	MESA REDONDA DE MADEIRA	OK
01	IMPRESSORA QUEBRADA	OK
01	ESTATUA DE OSWALDO CRUZ PEQUENA	OK
01	LUSTRE DE CACHIMBO	OK
01	GUARDA-ROUPA DESMONTADO	OK
05	CARTAZES INFORMATIVO	OK
08	MESA DE FERRO ESCOLAR	OK
01	CÚPULA DE ABAJUR	OK
01	PARTE DE BAIXO DE CRISTALEIRA	OK
01	SOFÁ COM ESTOFADO DE ESPUMA VERMELHO	OK
01	CAIXA DE ARQUIVO GRANDE	OK
02	ESTANTES DE FERRO GRANDES	OK
01	CADEIRA DE MADEIRA ESTOFADA	OK



MUNICÍPIO DA ESTÂNCIA TURÍSTICA DE SÃO LUIZ DO PARAITINGA

Praça Dr. Oswaldo Cruz, 03, Centro, CNPJ 46.631.248/0001-51 - Tel/Fax: |12| 3671-7000

Email: gabinete@saoluizdoparaitinga.sp.gov.br

01	TAPETE DE CHÃO	OK
02	MESAS QUEBRADAS BRANCAS GRANDES	OK
01	TAPETE DE JUTA	OK
07	CADEIRA ESTOFADAS ANTIGAS	OK
01	CADEIRA DE ESCRITÓRIO IPHAN	OK
18	CADEIRAS DE MADEIRA	OK
50	CADEIRAS ESCOLARES	OK
01	CADEIRA ESTOFADA PRETA	OK
01	ARMARIO DE MADEIRA ANTIGO	OK
02	PRATELEIRAS DE PAREDE	OK
01	APOIO DE PÉS ANTIGO	OK
01	DELIMITADOR	OK
01	BERÇO DE MADEIRA	OK

Equipe responsável pelo Museu Oswaldo Cruz:

- José Francisco da Silva Junior
- Maria Clara Antunes Belluci
- Shaiane de Sousa Lopes Figueira

Horário de funcionamento:

De quinta-feira a segunda-feira, das 09:00 às 16:00.
São Luiz do Paraitinga, 23 de dezembro de 2024.



MUNICÍPIO DA ESTÂNCIA TURÍSTICA DE SÃO LUIZ DO PARAITINGA

Praça Dr. Oswaldo Cruz, 03, Centro, CNPJ 46.631.248/0001-51 - Tel/Fax: |12| 3671-7000
Email: gabinete@saoluizdoparaitinga.sp.gov.br

Exposição Sacyoteca – Casa Oswaldo Cruz



São Luiz do Paraitinga Exposição Exposição 40 Anos Marchinhas - 2023





MUNICÍPIO DA ESTÂNCIA TURÍSTICA DE SÃO LUIZ DO PARAITINGA

Praça Dr. Oswaldo Cruz, 03, Centro, CNPJ 46.631.248/0001-51 - Tel/Fax: |12| 3671-7000
Email: gabinete@saoluizdoparaitinga.sp.gov.br



Biblioteca Municipal São Luiz do Paraitinga

Bens Patrimoniais – Biblioteca Municipal São Luiz do Paraitinga

Hall de entrada do auditório
3 mesas redondas
5 mesas retangulares
1 banco
1 computador com monitor, CPU, teclado e mouse
3 armários com 3 gavetas, com rodinhas
1 armário "pequeno" com 2 portas
1 Balcão em "L" com 1 blocos e 1 gaveteiro com 4 gavetas
1 mesa oval de madeira escura
2 sofás de 3 lugares, sendo 1 rosa e 1 verde
2 poltronas, sendo 1 rosa e 1 azul
1 painel de aviso de metal com placa de cortiça
1 cadeira cromada com gomos
2 cadeiras com braços e com rodinhas
1 roteador (incêndio)
1 suporte de madeira para três Bandeiras
1 suporte de água
7 cavaletes, sendo 1 com avarias
1 púlpito
1 carteira escolar com cadeira
1 mesa quadrada para computador (Acessa SP)
2 extintores, sendo 1 B e C e 1 A, B e C



MUNICÍPIO DA ESTÂNCIA TURÍSTICA DE SÃO LUIZ DO PARAITINGA

Praça Dr. Oswaldo Cruz, 03, Centro, CNPJ 46.631.248/0001-51 - Tel/Fax: |12| 3671-7000
Email: gabinete@saoluizdoparaitinga.sp.gov.br

Auditório
2 tripés
25 cadeiras com encosto "oval"
5 cadeiras cromada com gomos
2 carteiras escolares
2 cadeiras de "recepção"
3 caixas de som
1 mesinha cabeceira com gaveta
1 mesinha de madeira sem gaveta
1 mesa retangular
1 tela de projeção
1 projetor com cabo HDMI com controle remoto
1 mesa de som com 8 canais
1 monitor
1 teclado
1 mouse
2 CPU's
1 caixa com microfone sem fio BP 5625
1 extensão de fios elétricos tripla
1 régua com 3 entradas
1 extintor B e C com suporte
1 extintor A, B e C com suporte
1 modem
1 caixa com: cabos, microfone e cabos de força

Corredor - Banheiro
7 armários de aço com 4 portas (para guarda de pertences)
1 bebedouro
1 mangueira com suporte (fixa no tanque)



MUNICÍPIO DA ESTÂNCIA TURÍSTICA DE SÃO LUIZ DO PARAITINGA

Praça Dr. Oswaldo Cruz, 03, Centro, CNPJ 46.631.248/0001-51 - Tel/Fax: |12| 3671-7000
Email: gabinete@saoluizdoparaitinga.sp.gov.br

Sala ar condicionado
1 Bebedouro danificado
1 ventilador danificado
2 cadeiras sem patrimônio (carteira)

Sebrae
1 mesa retangular (Biblioteca)
1 cadeira modelo com 2 braços, estando faltando 1 (Biblioteca)
2 mesas
2 armários com 2 portas
1 gaveteiro com 4 gavetas
2 hastes com tripés para suporte de banners
2 cadeiras com rodas e braços
4 cadeiras para recepção
1 banco com 3 lugares
1 expositor de metal
1 ventilador azul e branco
1 impressora

Corredor Sebrae/ Cozinha
1 extintor - BC
Cozinha
2 banquetas
1 micro-ondas Midea
1 cafeteira elétrica
1 suporte de água
1 geladeira
Junta Militar
1 armário de madeiras, multiuso, com 2 portas (Acessa SP)
1 armário multiuso com 2 portas
1 armário multiuso pequeno com 2 portas
1 cadeira com rodízios



MUNICÍPIO DA ESTÂNCIA TURÍSTICA DE SÃO LUIZ DO PARAITINGA

Praça Dr. Oswaldo Cruz, 03, Centro, CNPJ 46.631.248/0001-51 - Tel/Fax: |12| 3671-7000
Email: gabinete@saoluizdoparaitinga.sp.gov.br

Arquivo Municipal
21 estantes brancas com 7 prateleiras
4 estantes com 1 prateleira
24 estantes cinza
7 Estantes de madeira com patrimônio Sec. da Cultura
65544
65538
65543
65539
65541
65540
65534
1 cadeira com rodízios e braços

Pátio Externo
9 bancos de concreto

Hall 1º andar
2 mesas retangulares
1 extintor - BC
1 extintor - ABC



MUNICÍPIO DA ESTÂNCIA TURÍSTICA DE SÃO LUIZ DO PARAITINGA

Praça Dr. Oswaldo Cruz, 03, Centro, CNPJ 46.631.248/0001-51 - Tel/Fax: |12| 3671-7000
Email: gabinete@saoluizdoparaitinga.sp.gov.br

Salão biblioteca
- 2 Estantes – periódicos
- 20 estantes aço alta
- 7 estantes baixa face simples
- 18 estantes baixa face dupla
- 4 mesas infantil
- 16 cadeiras infantil
- 40 cadeiras cromadas com gomos preta
- 4 mesas redonda de estudo
- 4 mesas retangulares ´ (estudo)
- 19 mesas retangulares que apoiam os computadores
- 2 poltronas – (verde e rosa)
- 1 sofá 3 lugares (azul)
- 1 ventilador de chão
- 7 carrinhos de livros
- 13 computadores
- 1 impressora
- 1 computador de atendimento
- 1 mesa reunião oval
- 5 cadeiras com rodízios e apoio
- 4 cadeiras com rodízios s/ apoio
- 2 mesas em L
- 4 gaveteiros com 3 gavetas
- 1 armário baixo 2 portas
- 1 armário alto 2 portas
- 1 cavalete madeira
- 6 pufs formato pera
- 1 banco de metal c/ assento madeira
- 1 portal acrílico
- 2 extintores – ABC e BC



MUNICÍPIO DA ESTÂNCIA TURÍSTICA DE SÃO LUIZ DO PARAITINGA

Praça Dr. Oswaldo Cruz, 03, Centro, CNPJ 46.631.248/0001-51 - Tel/Fax: |12| 3671-7000
Email: gabinete@saoluizdoparaitinga.sp.gov.br

Fotos de atividades:

Elaborado pela Bibliotecária – Visitas agendadas das Escolas

QUEM COMPARTILHA
conhecimento
Merece Parabéns
TODOS OS DIAS!

Feliz Dia dos Professores

Encontros com a leitura que despertam os sentidos.
São 4 meses, 9 unidades escolares - 560 alunos.
60 novos cadastros entre eles pais e familiares (muitos não conheciam a biblioteca). E um gostinho de quero mais...
Obrigada pela confiança!



MUNICÍPIO DA ESTÂNCIA TURÍSTICA DE SÃO LUIZ DO PARAITINGA

Praça Dr. Oswaldo Cruz, 03, Centro, CNPJ 46.631.248/0001-51 - Tel/Fax: |12| 3671-7000
Email: gabinete@saoluizdoparaitinga.sp.gov.br

9. Relatório da Diretoria de Desenvolvimento de Promoção e Desenvolvimento Social

RELATÓRIO DAS PRINCIPAIS AÇÕES REALIZADAS PELA DIRETORIA MUNICIPAL DE PROMOÇÃO E DESENVOLVIMENTO SOCIAL

Está sob coordenação desta Diretoria Municipal:

- Departamento Municipal de Promoção Social
 - *Setor de Proteção Social Básica*
 - *Setor de Proteção Social de Média e Alta Complexidade*
 - *Setor do Fundo Municipal de Assistência Social*

- Departamento Municipal de Desenvolvimento Social
 - *Setor dos CRAS - Centro de Referência e Assistência Social*
 - *Setor do Fundo Social de Solidariedade*

- Departamento Municipal de Esporte e Lazer
 - Todos os espaços de lazer e esportes do município
 - Projeto SESI
 - Coordenação de todos os eventos e campeonatos esportivos

Para fins de Conclusão de Mandado, segue abaixo as principais ações desenvolvidas nos últimos anos:

• **Fortalecimento dos Conselhos Municipais** – sob apoio desta Diretoria são 09 (nove) entre Comitês e Conselhos Municipais, sendo 05 (cinco) Conselhos implementados recentemente.

1 - Conselho Municipal de Assistência Social – CMAS;

2 - Conselho Municipal dos Direitos da Criança e do Adolescente – CMDCA;

3 - Conselho Municipal do Idoso- CMI Conselho Municipal de Juventude – CMJ; (implementado)

4 - Conselho Municipal de Proteção e Defesa da Mulher - CMPDM; (implementado)



MUNICÍPIO DA ESTÂNCIA TURÍSTICA DE SÃO LUIZ DO PARAITINGA

Praça Dr. Oswaldo Cruz, 03, Centro, CNPJ 46.631.248/0001-51 - Tel/Fax: |12| 3671-7000
Email: gabinete@saoluizdoparaitinga.sp.gov.br

- 5 - Comitê do Fluxo de Atendimentos as Vítimas de Violência; (implementado)

- 6 - Conselho Municipal de Juventude –CMJ; (implementado)

- 7 - Conselho Municipal dos Direitos da Pessoa com Deficiência – CMDPD; (implementado)

- 8 - Conselho Deliberativo do Fundo Social de Solidariedade; (há necessidade de formação de nova composição);

- 9 - Comitê do Programa Criança Feliz.

• Programas Municipais implementados nos últimos anos:

- Programa Emergencial de Auxílio Desemprego – PEAD, denominado “FRENTE DE TRABALHO” - Lei nº 1.996, de 12 de dezembro de 2019.

- Programa Municipal de Aquisição de Alimentos (PMAA) – Cesta Verde:
(Chamada Pública nº07/2023, Edital nº 130/2023 finaliza no mês de janeiro/25).

• Programas em andamento:

- Inauguração da Casa da Juventude

- Inauguração da Casa da Mulher

• Encaminhado para Diretoria Municipal de Justiça e Assuntos Estratégicos:

- Processo: Casa do Idoso – Espaço de Convivência para Terceira Idade – local: Casa da Amizade;



MUNICÍPIO DA ESTÂNCIA TURÍSTICA DE SÃO LUIZ DO PARAITINGA

Praça Dr. Oswaldo Cruz, 03, Centro, CNPJ 46.631.248/0001-51 - Tel/Fax: |12| 3671-7000
Email: gabinete@saoluizdoparaitinga.sp.gov.br

- Solicitação do Termo de Concessão de Moradia para as famílias atualizadas, no Conjunto Habitacional Habitar Brasil - Benfica.

• **Participação da Equipe Técnica em cursos, palestras, workshop na área social e de defesa de direitos**

• **Cursos Profissionalizantes diversificados para os (as) Munícipes** – desenvolvidos através do CRAS.

• **Parceria com a Defesa Civil** no atendimento as vítimas de catástrofes naturais.

• **Termo de parceria vigente:**

- Time do Emprego;

- Fundação CASA - Centro de Atendimento Socioeducativo ao Adolescente: convênio entre a Fundação Casa de Taubaté e o Município de São Luiz do Paraitinga. Que estabelece que todo jovem infrator tendo cumprido a medida na fundação Casa, no instante que retornar ao Município seja inserido em algum programa social.

Vale ressaltar que no município não temos nenhum jovem infrator na Fundação Casa.

• **Implementada CIPTEA – Carteira de Identificação da Pessoa com Transtorno do Espectro Autista:**





MUNICÍPIO DA ESTÂNCIA TURÍSTICA DE SÃO LUIZ DO PARAITINGA

Praça Dr. Oswaldo Cruz, 03, Centro, CNPJ 46.631.248/0001-51 - Tel/Fax: |12| 3671-7000
Email: gabinete@saoluizdoparaitinga.sp.gov.br

• Campanhas realizadas pelo Fundo Social de Solidariedade:

- Campanha do agasalho;
- Campanha de alimentos;
- Campanha para o Canil ALPA - Eva Wilma
- Campanha de arrecadação de mantimentos e roupas para Rio Grande do Sul;
- Campanhas nas corridas de rua e encontros turísticos – arrecadação de alimentos, produtos de higiene para os Municípios;
- Arrecadações e entrega domiciliar de itens alimentícios (cesta básicas), para famílias em confinamento na época do COVID;
- Campanha de arrecadação de móveis, roupas, alimentos, produtos de limpeza e higiene aos municípios atingidos pelas enchentes em São Luiz e Catuçaba;

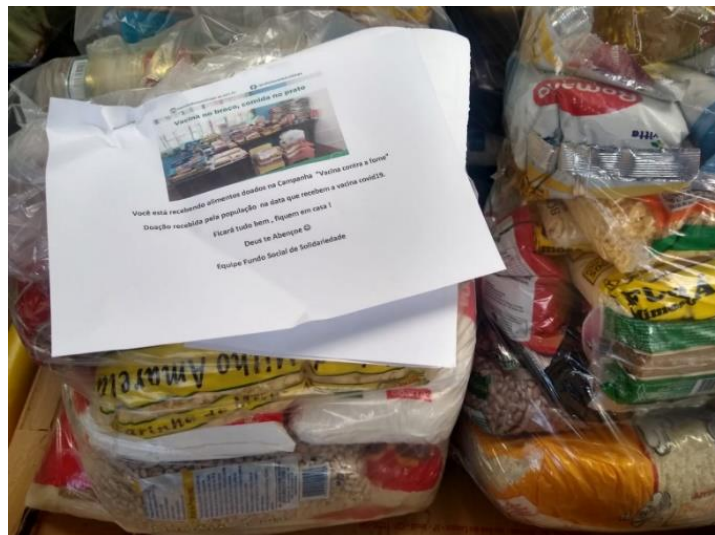

Campanha de arrecadação de produtos de alimentos



Campanha de arrecadação de produtos de higiene



MUNICÍPIO DA ESTÂNCIA TURÍSTICA DE SÃO LUIZ DO PARAITINGA

Praça Dr. Oswaldo Cruz, 03, Centro, CNPJ 46.631.248/0001-51 - Tel/Fax: |12| 3671-7000
Email: gabinete@saoluizdoparaitinga.sp.gov.br

- Campanha para o Canil ALPA - Eva Wilma :

VAMOS AJUDAR
O CANIL ALPA
Associação Luizense Protetora dos Animais
(Eva Wilma)

COM APENAS UMA MOEDA
VOCÊ PODE AJUDAR A MANTER OS
ANIMAIS RETIRADOS DAS RUAS

Deus te abençoe!

Eva Wilma
(12) 99603-6551



- Bazar Solidário, com roupas, sapatos, brinquedos:



- Kit Maternidade - Entregue as gestantes assistidas:



• Parceria com Akarui – cestas agroecológicas.





MUNICÍPIO DA ESTÂNCIA TURÍSTICA DE SÃO LUIZ DO PARAITINGA

Praça Dr. Oswaldo Cruz, 03, Centro, CNPJ 46.631.248/0001-51 - Tel/Fax: |12| 3671-7000
Email: gabinete@saoluizdoparaitinga.sp.gov.br

- Programa de Aquisição de Alimentos – PAA, parceria com Governo do Estado, beneficiando 300 famílias.



PAA - PROGRAMA DE AQUISIÇÃO DE ALIMENTOS



- Parceria com o Programa Bolsa Trabalho e Cursos Profissionalizantes – Governo do Estado, com mais de 300 beneficiados(as)





MUNICÍPIO DA ESTÂNCIA TURÍSTICA DE SÃO LUIZ DO PARAITINGA

Praça Dr. Oswaldo Cruz, 03, Centro, CNPJ 46.631.248/0001-51 - Tel/Fax: |12| 3671-7000
Email: gabinete@saoluizdoparaitinga.sp.gov.br

- **Atendimentos realizados no Distrito Catuçaba:** atendimento semanal realizados por Assistente Social e Cadastradora do Cad. Único



- **CRAS ITINERANTE junto ao Fundo de Solidariedade:** atendimento social na zona Rural





MUNICÍPIO DA ESTÂNCIA TURÍSTICA DE SÃO LUIZ DO PARAITINGA

Praça Dr. Oswaldo Cruz, 03, Centro, CNPJ 46.631.248/0001-51 - Tel/Fax: |12| 3671-7000
Email: gabinete@saoluizdoparaitinga.sp.gov.br

- **Reforma e reabertura da Casa do Artesão no Mercado Municipal** – com produtos artesanais confeccionados por alunos(as), que nos últimos anos participaram das oficinas de artesanato e corte e costura desenvolvidos pelo Centro de Referência de Assistência Social – CRAS e pelo Fundo Social de Solidariedade.

Informamos que temos 1 (uma) voluntaria que atua aos finais de semana e é fornecido marmitex.



- **Comemoração Nacional da Semana do idoso:**



- **Programa de Alimentação e Nutrição - Viva Leite** – Foi realizado o levantamento mensal de famílias que participam do programa Viva Leite no ano de 2024, conforme gráfico abaixo:

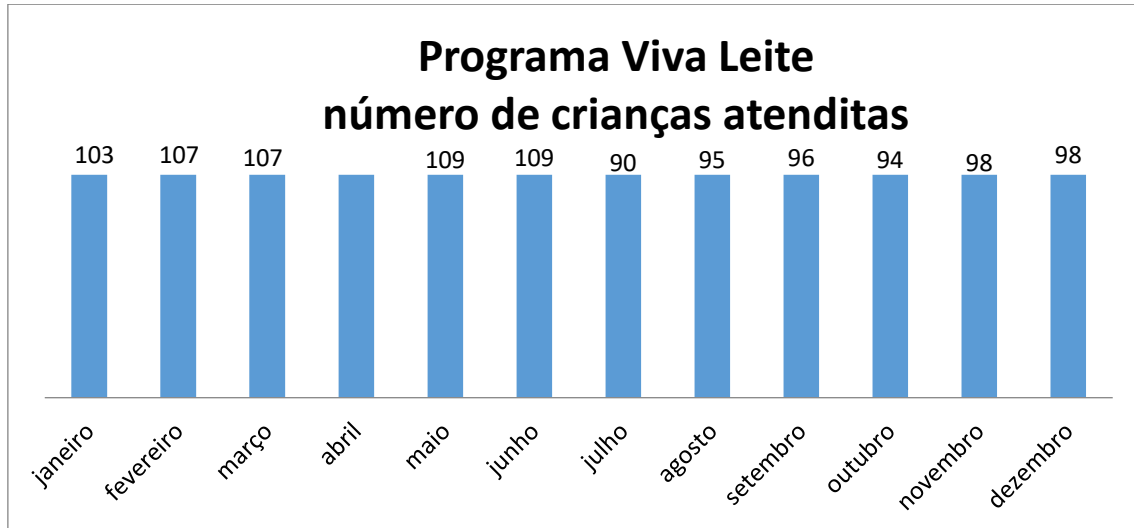

Centro, Distrito de Catuçaba e *Zona Rural (compreende os bairros: dos Briet, dos Caetanos, São Sebastião, Bairro da Fábrica, Rio Acima, Pimentas, do Turvo, Rio Abaixo, da Balsa, Barra Mansa, do Selado, da Água Santa, Bairrinho e Bairro dos Lobos.)



Realizadas reuniões com as famílias do Programa Viva leite



MUNICÍPIO DA ESTÂNCIA TURÍSTICA DE SÃO LUIZ DO PARAITINGA

Praça Dr. Oswaldo Cruz, 03, Centro, CNPJ 46.631.248/0001-51 - Tel/Fax: |12| 3671-7000
Email: gabinete@saoluizdoparaitinga.sp.gov.br

- **Cesta Básica Emergencial – Programa Municipal** de repasse de cesta básica para população em situação de vulnerabilidade:

- No ano de 2022 - Totalizou: 1.300 (mil e trezentas) cestas básicas;
- No ano de 2023 - Totalizou: 4.150 (quatro mil, cento e cinquenta) cestas básicas.
- No ano de 2024 - Totalizou: 2.000 (duas mil) cestas básicas.



- **Cesta Básica Emergencial – Programa de repasse de cesta básica para população em situação de vulnerabilidade, recebidas pelo Governo do Estado – Fundo Social de Solidariedade:**

- No ano de 2022 - Totalizou: 1.850 (mil oitocentos e cinquenta) cestas básicas;
- No ano de 2023 - Totalizou: 350 (trezentos e cinquenta) cestas básicas.
- No ano de 2024 - Totalizou: 250 (duzentas e cinquenta) cestas básicas.





MUNICÍPIO DA ESTÂNCIA TURÍSTICA DE SÃO LUIZ DO PARAITINGA

Praça Dr. Oswaldo Cruz, 03, Centro, CNPJ 46.631.248/0001-51 - Tel/Fax: |12| 3671-7000
Email: gabinete@saoluizdoparaitinga.sp.gov.br

- **Programa Municipal de Aquisição de Alimentos (PMAA) – Cesta Verde:** Programa que promove acesso à alimentação e incentiva a agricultura familiar, com início no mês de março de 2024, com cestas de verduras adquiridas através de produtores rurais locais e fornecidas para 60 famílias inscritas no Cadastro Único duas vezes ao mês, totalizando 120 cestas verdes ao mês.

**Necessidade de abertura Processo Licitatório em janeiro/2025*



- **Serviço de Acolhimento em Família Acolhedora Lei nº 1.561, de junho de 2012** – Foi realizada campanha de cadastro para novas famílias participarem do serviço como Família Acolhedora anualmente. As famílias aptas a fazerem parte, passaram por encontros e formações sobre direitos das crianças e dos adolescentes. O Serviço garante o acolhimento de crianças e adolescentes que tiveram seus direitos violados e através de ordem judicial precisam temporariamente deixar seu lar de origem. E no ano atual 2024, temos 1 (uma) família cadastrada ativa, com uma criança em acolhimento.

- Foi realizado **convênio mútuo com a Prefeitura Municipal e o Serviço de Acolhimento Institucional de criança e adolescente na modalidade de Abrigo – Associação Novo Tempo em São Luiz do Paraitinga.**

O acolhimento institucional é uma medida de proteção prevista no Estatuto da Criança e do Adolescente (ECA) para garantir a segurança e o bem-estar de crianças e adolescentes que se encontram em situação de vulnerabilidade e violência.

- No momento encontra-se 8 (oito) vagas preenchidas, entre crianças e adolescente, sendo encaminhado um relatório mensalmente pela Assistente Social. *Termo de Colaboração nº 01/2024- Processo Administrativo Municipal nº1489/2024.*



MUNICÍPIO DA ESTÂNCIA TURÍSTICA DE SÃO LUIZ DO PARAITINGA

Praça Dr. Oswaldo Cruz, 03, Centro, CNPJ 46.631.248/0001-51 - Tel/Fax: |12| 3671-7000
Email: gabinete@saoluizdoparaitinga.sp.gov.br

- Foi realizado **convênio mútuo com a Prefeitura Municipal e o Serviço de Acolhimento – Residência Geriátrica Aurora LDTA** – Clínica Casa Aurora, **com vaga 1 (uma) vaga preenchida, por Decisão Judicial.** *O Termo Aditivo número do contrato 025/2021, vencimento 18/02/2025.*

- **Acolhimento de Idoso** (recurso próprio do beneficiário-Aposentado): acolhido na Associação Nossa Senhora das Mercês – Campos do Jordão, foi solicitado vaga na Vila São Vicente de Paulo desse Município para transferência do idoso, estamos aguardando a vaga.

- **Reuniões realizadas com Companhia de Desenvolvimento Habitacional e Urbano - CDHU** “Casinhas Brancas”, pontos de pauta: documentação, compreensão da forma de atualização da listagem, denúncias, locação dos imóveis, invasão nos imóveis vazios entre outras questões que se foram necessárias.

- **Listagem do Auxílio Aluguel Emergencial – AMEM**

- No momento estão 5 (cinco) famílias cadastradas.

- **Abordagem Social** para pessoas que fazem uso abusivo de álcool e outras drogas que são munícipes.

- Atendimento as pessoas dependentes que se reuniam no fundo do Mercado Municipal – Foram feitos atendimento pontuais, para emissão e regularização de documentos e cadastramento no Cad. Único para inserção em programas e projetos do Governo disponíveis no município. E visando à reinserção comunitária e no mercado de trabalho, após abordagem individual e autorização dos mesmos, realizou-se cadastros no Programa Bolsa Trabalho do Governo Estadual de 06 indivíduos que frequentam e frequentavam até recentemente a “roda de fogo” e 05 foram selecionados pelo governo.

- Informativos aos comércios locais sobre dependentes químicos. Atuação em conjunto com a Diretoria M. do Social, Diretoria M. de Saúde, Polícia Militar e Diretoria M. de Cultura.



MUNICÍPIO DA ESTÂNCIA TURÍSTICA DE SÃO LUIZ DO PARAITINGA

Praça Dr. Oswaldo Cruz, 03, Centro, CNPJ 46.631.248/0001-51 - Tel/Fax: |12| 3671-7000
Email: gabinete@saoluizdoparaitinga.sp.gov.br



Informativos aos comércios



MUNICÍPIO DA ESTÂNCIA TURÍSTICA DE SÃO LUIZ DO PARAITINGA

Praça Dr. Oswaldo Cruz, 03, Centro, CNPJ 46.631.248/0001-51 - Tel/Fax: |12| 3671-7000
Email: gabinete@saoluizdoparaitinga.sp.gov.br



Abordagens ativas – Trecheiros

- **Atendimento aos trecheiros**, no fornecimento de passagens de ônibus (o CRAS) para os municípios vizinhos (Ubatuba e Taubaté).

- **Prestação de Serviço à Comunidade – PSC**

- Está sendo realizado acompanhamento periódico pela técnica do Serviço Social da Proteção Especial às pessoas que prestam serviço à comunidade como alternativa do cumprimento de pena.

Havendo atualmente 32 (trinta e duas) pessoas encaminhadas pelo Fórum da Comarca de São Luiz do Paraitinga.

- **Sistemas de Prestação de Contas**

- Informamos que conforme calendário imposto pelo Governo Estadual e Federal, foram preenchidos os Sistemas ligados à Assistência Social, como: PMAS, SAA, SUAS Web, Censo SUAS, RMA, entre outros, em parceria com a Diretoria Municipal de Finanças.

- **Conselho Tutelar:**

- Ampliação na sede;
 - Aquisição de veículo;
 - Aquisição de aparelho telefônico celular;
 - Acompanhamento em reuniões, roda de conversas;
 - Camisetas, cordões de identificação aos Conselheiros (as).



MUNICÍPIO DA ESTÂNCIA TURÍSTICA DE SÃO LUIZ DO PARAITINGA

Praça Dr. Oswaldo Cruz, 03, Centro, CNPJ 46.631.248/0001-51 - Tel/Fax: |12| 3671-7000
Email: gabinete@saoluizdoparaitinga.sp.gov.br

- **Veículos desta Diretoria:**

- Gol
- Fiat Strada (adquirido em 2024)

- **Segue anexo:**

- Fluxo dessa Diretoria Municipal;
- Relação dos nomes dos servidores públicos;

Maria Julia Câncio Bunce

Diretora Municipal de Promoção e Desenvolvimento Social

RELATÓRIO DAS PRINCIPAIS AÇÕES REALIZADAS PELO CENTRO DE REFERÊNCIA DE ASSISTENCIA SOCIAL DE SÃO LUIZ DO PARAITINGA

O CRAS nos últimos anos vem desenvolvendo **Oficinas** para todas as idades, dentre elas:

- Culinária
- Danças Brasileiras
- Práticas Culturais | Seresta Sertaneja e Moçambique
- Artesanato
- Corte e Costura
- Informática
- Inglês (finalizada em 07/2024)

Em parceria com a Cultura:

- Teatro
- Canto Coral
- Viola Caipira



MUNICÍPIO DA ESTÂNCIA TURÍSTICA DE SÃO LUIZ DO PARAITINGA

Praça Dr. Oswaldo Cruz, 03, Centro, CNPJ 46.631.248/0001-51 - Tel/Fax: |12| 3671-7000
Email: gabinete@saoluizdoparaitinga.sp.gov.br

Em parceria com o Esporte:

- Projeto SESI

E promovendo **espaços de Convivência para Crianças e Idosos** em São Luiz e Catuçaba.

Havendo atualmente cerca de *630 inscritos* nas Oficinas.

*Todos os Educadores que executam as Oficinas, foram contratados via Chamada Pública com vigência até 14/02/2025.

Realizou nos últimos anos **cursos técnicos de curto e médio prazo** em Catuçaba e São Luiz, em parceria com as seguintes instituições:

- ***SENAI e SEBRAE:***

- Técnicas de Serralheria em Aços e Alumínio

- Reparação em Instalações Elétricas

- Fabricação e Venda de: Doces no Pote, Doces Artesanais Brasileiros, Pães, Panetones, Doces Caseiros, entre outros.

- ***CozinhAlimento:***

- Alimentação Saudável

- Montagem de Saladas de Pote

- Pães Artesanais

- Alimentos Diet

- Salgados saudáveis

- Lanches Naturais

- ***Escola de Gastronomia do Estado de São Paulo***

- Panificação

- Confeitaria



MUNICÍPIO DA ESTÂNCIA TURÍSTICA DE SÃO LUIZ DO PARAITINGA

Praça Dr. Oswaldo Cruz, 03, Centro, CNPJ 46.631.248/0001-51 - Tel/Fax: |12| 3671-7000
Email: gabinete@saoluizdoparaitinga.sp.gov.br

- Salgadeiro

- Pizzaiolo

Atingindo uma média de 20 alunos por curso, sendo alguns cursos realizados mais de uma vez no município de São Luiz e/ou Distrito de Catuçaba.

Realiza semanalmente **Atendimento Psicossocial** – atendimento técnico com Assistente Social e Psicóloga do CRAS para cuidado integral do indivíduo e familiares. Os atendimentos ocorrem tanto no CRAS quanto no domicílio, através de encaminhamento da Rede de Proteção, dos educadores do CRAS ou por busca ativa (atualmente são realizados uma média de 05 a 10 atendimentos por mês).

Desenvolve **campanhas de conscientização e rodas de conversa**, sendo nos últimos anos abordado os seguintes temas:

Programa Criança Feliz

- Educação não violenta,
- Controle e limite de telas para crianças,
- Prevenção ao abuso sexual;

Rodas de conversa com o Programa Renda Cidadã

- Alimentação Saudável (participação da nutricionista Natália);
- Prevenção ao Câncer de mama, colo do útero e próstata (participação do enfermeiro Fernando);
- Programas Sociais (participação da cadastradora Clélia);
- Prevenção e programas antitabagismo (participação da Assistente Social Marleidy).

Rodas de conversa abertas à População São Luiz do Paraitinga e Catuçaba:

- Prevenção à violência contra a Mulher (Mês das Mulheres);
- Ansiedade;
- Atitudes antirracistas (Mês da Consciência Negra);
- Conscientização e gestão de sentimentos (idosos participantes das oficinas)
- Relacionamentos (Adolescentes participantes das oficinas);
- Bullying (Adolescentes do Projeto Guri);
- Autismo (Mês de Conscientização sobre TEA)
- Campanha Maio Laranja 2024 (Conselheiros Tutelares, Adolescentes da Escola MIG, Professores da Rede Municipal e Estadual de Ensino, pais e cuidadores das crianças participantes dos projetos do CRAS)
- Letramento Racial



MUNICÍPIO DA ESTÂNCIA TURÍSTICA DE SÃO LUIZ DO PARAITINGA

Praça Dr. Oswaldo Cruz, 03, Centro, CNPJ 46.631.248/0001-51 - Tel/Fax: |12| 3671-7000
Email: gabinete@saoluizdoparaitinga.sp.gov.br

Alcançando público da rede de proteção e escolar, estudantes, oficinairos e profissionais da frente de atendimento à crianças, adolescentes e seus cuidadores, participantes das oficinas do CRAS e Cultura e público em geral.

Ações em rede:

- Atuação na **Rede de Proteção à Vítima de Violência**
- **Abordagem Social** para pessoas que fazem uso abusivo de álcool e outras drogas. Atuação em conjunto com a Diretoria do Social, Diretoria de Saúde, Polícia Militar e Diretoria de Cultura.
- **Atuação com a rede escolar** para atendimento de famílias com crianças em idade escolar, beneficiárias dos Programas do Governo
- **Parceria com a equipe de Saúde Mental** para atendimento integrado de pacientes/beneficiários.
- Parceria com **Diretoria de Promoção Social** para atendimento aos adolescentes que cumprem **Medida Socioeducativa** e seus familiares. E atendimento às crianças e adolescentes em situação de **Acolhimento Familiar ou Institucional** e as suas famílias de origem ou extensa.
- Atuação nos **Conselho Municipais** ligados à área Social, como CMDCA – Conselho Municipal dos Direitos da Criança e do Adolescente, CMPDM – Conselho Municipal de Proteção e Defesa da Mulher, CMPI – Conselho Municipal da Pessoa Idosa, CMJ – Conselho Municipal da Juventude, CMDPD - Conselho Municipal da Pessoa com Deficiência, Comitê do Programa Criança Feliz, Comitê do fluxo de atendimentos às Vítimas de Violência e Conselho Deliberativo do Fundo Social de Solidariedade.
- Parceria com o **Fundo de Solidariedade de São Luiz do Paraitinga**. Que nos últimos anos realizou *Campanhas do Agasalho*, arrecadando cerca de 5 mil peças (entre roupas, sapatos e cobertores) por ano. E recebeu do Fundo de Solidariedade do Estado de São Paulo – cobertores nos períodos de inverno e Cestas Básicas durante o ano, sendo no ano de 2022: 1.850, em 2023: 350 e neste ano 250 cestas até o momento.
- Parceria com a **Defesa Civil** no atendimento as vítimas de catástrofes naturais.
- Parceria com **DPU - Defensoria Pública da União** para atuação conjunta aos Defensores Públicos no atendimento à população, quanto a auxílio-emergencial, bolsa família, seguro-desemprego, Benefício de Prestação Continuada (BPC-LOAS), benefícios previdenciários e assistenciais.

Cadastro e Atualização do Cadastro Único – Governo Federal.

Cadastro Único para Programas Sociais ou CadÚnico é um instrumento de coleta de dados e informações que objetiva identificar todas as famílias de baixa renda existentes no país para fins de inclusão em programas de assistência social e redistribuição de renda

- Serviço prestado no CRAS e em domicílio até presente momento:
 - Cadastro: 1.831 famílias cadastradas



MUNICÍPIO DA ESTÂNCIA TURÍSTICA DE SÃO LUIZ DO PARAITINGA

Praça Dr. Oswaldo Cruz, 03, Centro, CNPJ 46.631.248/0001-51 - Tel/Fax: |12| 3671-7000
Email: gabinete@saoluizdoparaitinga.sp.gov.br

- Atualização: 1.455 cadastros atualizados

Atendimento técnico de **orientação sobre INSS** – Instituto Nacional do Seguro Social – cerca de 10 por mês

Orientação e auxílio para aquisição de documentos pessoais - cerca de 10 por mês

Atendimento aos trecheiros, no fornecimento de passagens de ônibus para os municípios vizinhos (Ubatuba e Taubaté) – cerca de 10 atendimentos por mês.

Concessão de **Carteirinha do Autismo** – cerca de 10 por ano.

Parceria para identificação e encaminhamento das famílias com perfil para participação nos **Programas Municipais** como Castração Animal (castração gratuita de gatos e cachorros domésticos) e Concessão de Cesta Verde (Programa Aquisição de Alimentos)

O CRAS publica diariamente suas ações nas Redes Sociais

Instagram: [instagram.com/cras.slp](https://www.instagram.com/cras.slp)

Facebook: [facebook.com/cras_slp](https://www.facebook.com/cras_slp)

Realiza **inscrições para os cursos e oficinas, virtualmente**, além do atendimento presencial no CRAS.

E implementou, também como forma de facilitar a **comunicação com a população - WhatsApp Business**, através do número: 12 3671-2198

*em anexo, algumas fotos que registram as ações desenvolvidas.

Maria Julia Câncio Bunce

Diretora Municipal de Promoção e Desenvolvimento Social

Oficina de Práticas Culturais - Moçambique e Seresta Sertaneja

Educador Everton (Ton)



MUNICÍPIO DA ESTÂNCIA TURÍSTICA DE SÃO LUIZ DO PARAITINGA

Praça Dr. Oswaldo Cruz, 03, Centro, CNPJ 46.631.248/0001-51 - Tel/Fax: |12| 3671-7000
Email: gabinete@saoluizdoparaitinga.sp.gov.br





MUNICÍPIO DA ESTÂNCIA TURÍSTICA DE SÃO LUIZ DO PARAITINGA

Praça Dr. Oswaldo Cruz, 03, Centro, CNPJ 46.631.248/0001-51 - Tel/Fax: |12| 3671-7000
Email: gabinete@saoluizdoparaitinga.sp.gov.br

Oficina de Corte e Costura

Educadora Dolores





MUNICÍPIO DA ESTÂNCIA TURÍSTICA DE SÃO LUIZ DO PARAITINGA

Praça Dr. Oswaldo Cruz, 03, Centro, CNPJ 46.631.248/0001-51 - Tel/Fax: |12| 3671-7000
Email: gabinete@saoluizdoparaitinga.sp.gov.br

Oficina de Culinária

Educadora Ângela





MUNICÍPIO DA ESTÂNCIA TURÍSTICA DE SÃO LUIZ DO PARAITINGA

Praça Dr. Oswaldo Cruz, 03, Centro, CNPJ 46.631.248/0001-51 - Tel/Fax: |12| 3671-7000
Email: gabinete@saoluizdoparaitinga.sp.gov.br

Oficina de Canto Coral Educador Fernando (Andô)

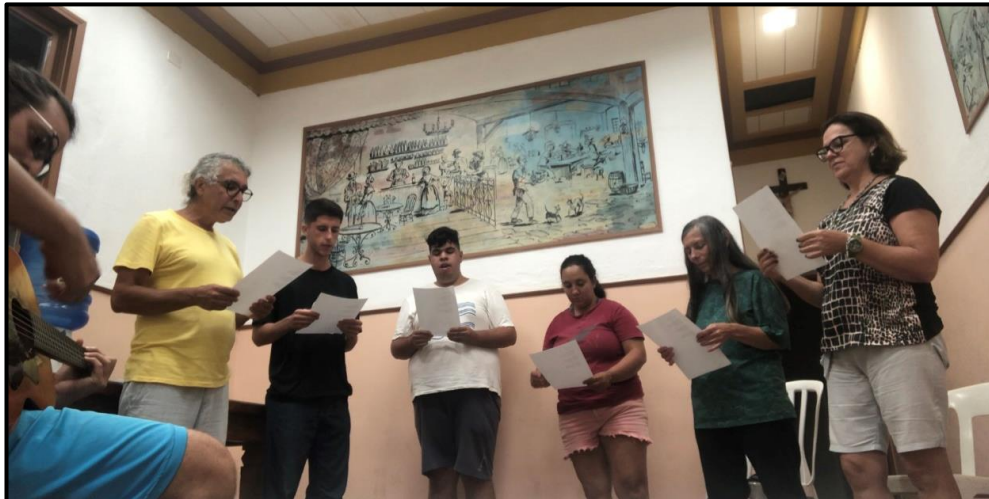



MUNICÍPIO DA ESTÂNCIA TURÍSTICA DE SÃO LUIZ DO PARAITINGA

Praça Dr. Oswaldo Cruz, 03, Centro, CNPJ 46.631.248/0001-51 - Tel/Fax: |12| 3671-7000
Email: gabinete@saoluizdoparaitinga.sp.gov.br

Oficina de Teatro

Educador Fernando (Andô)





MUNICÍPIO DA ESTÂNCIA TURÍSTICA DE SÃO LUIZ DO PARAITINGA

Praça Dr. Oswaldo Cruz, 03, Centro, CNPJ 46.631.248/0001-51 - Tel/Fax: |12| 3671-7000
Email: gabinete@saoluizdoparaitinga.sp.gov.br

Oficina de Viola Caipira

Educador Moreno





MUNICÍPIO DA ESTÂNCIA TURÍSTICA DE SÃO LUIZ DO PARAITINGA

Praça Dr. Oswaldo Cruz, 03, Centro, CNPJ 46.631.248/0001-51 - Tel/Fax: |12| 3671-7000
Email: gabinete@saoluizdoparaitinga.sp.gov.br

Oficina de Danças Brasileiras

Educadora Iana





MUNICÍPIO DA ESTÂNCIA TURÍSTICA DE SÃO LUIZ DO PARAITINGA

Praça Dr. Oswaldo Cruz, 03, Centro, CNPJ 46.631.248/0001-51 - Tel/Fax: |12| 3671-7000
Email: gabinete@saoluizdoparaitinga.sp.gov.br

Aula de Informática

Educadora Stefani

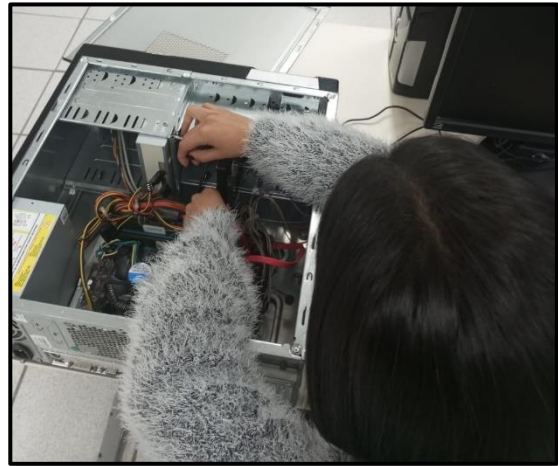
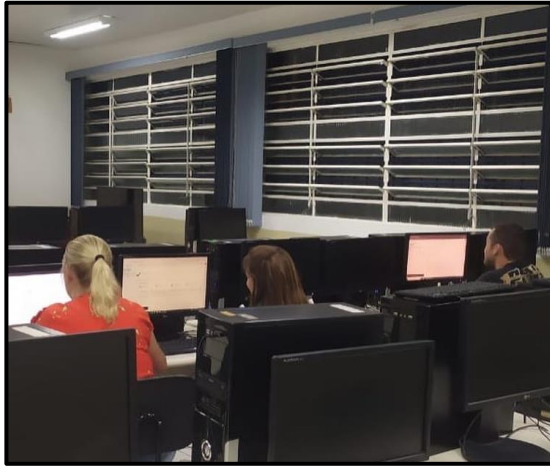

Aula de Inglês

Educadora Bruna





MUNICÍPIO DA ESTÂNCIA TURÍSTICA DE SÃO LUIZ DO PARAITINGA

Praça Dr. Oswaldo Cruz, 03, Centro, CNPJ 46.631.248/0001-51 - Tel/Fax: |12| 3671-7000
Email: gabinete@saoluizdoparaitinga.sp.gov.br

Oficina de Artesanato

Educadora Ana Paula





MUNICÍPIO DA ESTÂNCIA TURÍSTICA DE SÃO LUIZ DO PARAITINGA

Praça Dr. Oswaldo Cruz, 03, Centro, CNPJ 46.631.248/0001-51 - Tel/Fax: |12| 3671-7000
Email: gabinete@saoluizdoparaitinga.sp.gov.br

Espaço de Convivência para Crianças e Pré-Adolescentes - São Luiz

Educadora Flávia





MUNICÍPIO DA ESTÂNCIA TURÍSTICA DE SÃO LUIZ DO PARAITINGA

Praça Dr. Oswaldo Cruz, 03, Centro, CNPJ 46.631.248/0001-51 - Tel/Fax: |12| 3671-7000
Email: gabinete@saoluizdoparaitinga.sp.gov.br

Espaço de Convivência para Crianças e Pré-Adolescentes - Catuçaba

Educadora Ana Flávia





MUNICÍPIO DA ESTÂNCIA TURÍSTICA DE SÃO LUIZ DO PARAITINGA

Praça Dr. Oswaldo Cruz, 03, Centro, CNPJ 46.631.248/0001-51 - Tel/Fax: |12| 3671-7000
Email: gabinete@saoluizdoparaitinga.sp.gov.br

Cursos Técnicos desenvolvidos em parceria com diversas instituições



Escola Móvel

Curso em parceria com SENAI e SEBRAE

Serralheria em Aço e Alumínio



Cursos em parceria com CozinhAlimento



Cursos em parceria com SENAI



MUNICÍPIO DA ESTÂNCIA TURÍSTICA DE SÃO LUIZ DO PARAITINGA

Praça Dr. Oswaldo Cruz, 03, Centro, CNPJ 46.631.248/0001-51 - Tel/Fax: |12| 3671-7000
Email: gabinete@saoluizdoparaitinga.sp.gov.br

Atendimento Psicossocial

Assistente Social Sandra e Psicóloga Mara Rúbia

Acompanhamento de visita familiar de crianças e adolescentes em situação de acolhimento



Atendimento Domiciliar para Família Acolhedora



Abordagem Social para dependentes químicos





MUNICÍPIO DA ESTÂNCIA TURÍSTICA DE SÃO LUIZ DO PARAITINGA

Praça Dr. Oswaldo Cruz, 03, Centro, CNPJ 46.631.248/0001-51 - Tel/Fax: |12| 3671-7000
Email: gabinete@saoluizdoparaitinga.sp.gov.br

Eventos de sensibilização e conscientização de campanhas



Outubro Rosa - Conscientização sobre o Câncer de Mama



Maio Laranja - Proteção ao Abuso e Exploração Sexual Infantil



MUNICÍPIO DA ESTÂNCIA TURÍSTICA DE SÃO LUIZ DO PARAITINGA

Praça Dr. Oswaldo Cruz, 03, Centro, CNPJ 46.631.248/0001-51 - Tel/Fax: |12| 3671-7000
Email: gabinete@saoluizdoparaitinga.sp.gov.br



Direito da Pessoa Idosa



Abril Azul - Conscientização sobre Autismo



Valorização Cultural e Histórica sobre São Luiz e Dr. Oswaldo Cruz



MUNICÍPIO DA ESTÂNCIA TURÍSTICA DE SÃO LUIZ DO PARAITINGA

Praça Dr. Oswaldo Cruz, 03, Centro, CNPJ 46.631.248/0001-51 - Tel/Fax: |12| 3671-7000
Email: gabinete@saoluizdoparaitinga.sp.gov.br



Dia da Mulher – Passeata, Panfletagem e Roda de Conversa



Letramento Racial
Capacitação para Equipe Técnica e Roda de Conversa com a comunidade



MUNICÍPIO DA ESTÂNCIA TURÍSTICA DE SÃO LUIZ DO PARAITINGA

Praça Dr. Oswaldo Cruz, 03, Centro, CNPJ 46.631.248/0001-51 - Tel/Fax: |12| 3671-7000
Email: gabinete@saoluizdoparaitinga.sp.gov.br



Aniversário da Cidade - Exposição dos trabalhos realizados pelo CRAS



MUNICÍPIO DA ESTÂNCIA TURÍSTICA DE SÃO LUIZ DO PARAITINGA

Praça Dr. Oswaldo Cruz, 03, Centro, CNPJ 46.631.248/0001-51 - Tel/Fax: |12| 3671-7000
Email: gabinete@saoluizdoparaitinga.sp.gov.br

Equipe da Diretoria Municipal de Promoção e Desenvolvimento Social

Setor	Nome	Cargo
Social		Diretor(a) Municipal
		Diretor(a) de Departamento de Promoção Social
	Débora Karina Aparecida de Godoi Lima	Assistente Social - Proteção Social Básica
	Olga Lucilene Morais Monteiro	Remanejada / Recepcionista
	Paulo Alexandra Sant'anna	Obras / Apoio no Programa Viva Leite
	Silvia Helena Galea	Assistente Social - Proteção Social Especial
CRAS		Diretor(a) de Departamento de Desenvolvimento Social
	Clélia Rangel Lenze	Escriturária / Entrevistadora e Cadastradora do Cad Único
	Mara Rúbia de Almeida Santos	Psicóloga
	Sandra Regina dos Santos	Assistente Social
	Tatyanna Patrícia da Cruz	Recepcionista
	Vilma Cristina da Silva Ferreira	Serviços Gerais

Voluntárias

Adriana Aparecida Castro - Termo de adesão ao Serviço Voluntário nº 008/2023 - auxilia equipe na Diretoria do Social

Ângela Maria dos Santos - Termo de adesão ao Serviço Voluntário nº 002 /2024 - vendedora na Barraca do Artesão no Mercado Municipal

Observação

Olga Lucilene Morais Monteiro - Afastada pelo INSS até dia 12/01/2025



MUNICÍPIO DA ESTÂNCIA TURÍSTICA DE SÃO LUIZ DO PARAITINGA

Praça Dr. Oswaldo Cruz, 03, Centro, CNPJ 46.631.248/0001-51 - Tel/Fax: |12| 3671-7000

Email: gabinete@saoluizdoparaitinga.sp.gov.br

Informações sobre Educadores do CRAS, Esporte e Cultura

Educadores Sociais do CRAS	Função	Carga Horária Semanal	Local de Trabalho
Ana Flávia Camargo de Paula	Educador(a) Social para crianças e pré adolescentes	16	Centro de Lazer Catuçaba
Ana Paula Salgado de Moraes	Professor(a) de Artesanato	30	Sala de Artesanato do CRAS
Ângela Cristina Nakano	Professor(a) de Culinária	30	Padaria Artesanal
Everton Fuchs de Almeida	Educador(a) Social para adultos e idosos	16	Centro de Lazer e Praça de Catuçaba
Flavia de Assis Monteiro Chaves Sales	Educador(a) Social para crianças e pré adolescentes	16	Sala de Atividades do Social
Iana Lopes Alvarez	Oficineiro(a) de Yoga, Dança, Ginástica ou outras modalidades	30	Museu e Sala de Atividades do Social
Maria Dolores da Cunha Oliveira	Professor(a) de Corte e Costura	30	Escola da Moda
Stefani Luana dos Santos	Professor(a) de Informática	16	Escola Waldemar Rodrigues

Educadora do Esporte	Função	Carga Horária Semanal	Local de Trabalho
Clelia Franciele	Educadora Física para Crianças e Adolescentes	30	Quadra Poliesportiva

Educadores da Cultura	Função	Carga Horária Semanal	Local de Trabalho
Fernando Chohfe Stelzer	Professor de Teatro	16	Centro Cultural
Fernando Chohfe Stelzer	Professor de Canto Coral	16	Centro Cultural
Marcelo Guedes	Professor de Viola Caipira	16	Centro Cultural e Praça de Catuçaba

* Nota Fiscal dos Educadores, emissão sempre com período do dia 15 do mês anterior ao dia 14 mês presente.



MUNICÍPIO DA ESTÂNCIA TURÍSTICA DE SÃO LUIZ DO PARAITINGA

Praça Dr. Oswaldo Cruz, 03, Centro, CNPJ 46.631.248/0001-51 - Tel/Fax: |12| 3671-7000
Email: gabinete@saoluizdoparaitinga.sp.gov.br

DEPARTAMENTO DE ESPORTE E LAZER

EVENTOS ESPORTIVOS REALIZADOS DURANTES O ANO

Janeiro: Torneio Agita São Luiz nas modalidades (FUTSAL MASCULINO, FUTSAL FEMININO, VÔLEI MISTO, BASQUETE);

Março: Campeonato Municipal Luizense Veterano Circuito Haka Race Etapa São Luiz (Apoio Prefeitura);

Maiο: Aberto de Rafting. Primeira Etapa do Circuito de Corrida Ronaldo Prado (São Luiz do Paraitinga), Passeio Ciclístico Giro Vechio;

Junho: Campeonato Municipal Luizense Segunda Divisão; Segunda Etapa do Circuito de Corrida Ronaldo Prado e Corrida Homenagem Vicente Prateano (Catuçaba);

Julho: Torneio Esquentas São Luiz nas modalidades (Futsal masculino, futsal feminino, vôlei misto, basquete). Jogos Regionais;

Agosto: Terceira Etapa do Circuito de Corrida Ronaldo Prado (São Sebastião);

Setembro: Romaria da Fé – Pacheco (apoio da Prefeitura), Romaria Ciclística – Tander Cats (Apoio da Prefeitura);

Outubro: Campeonato Municipal Luizense Primeira Divisão, Comemoração Semana do Idoso;

Novembro: Campeonato de Skate Santo Droop;

Projeto do Sesi (Programa Atleta do Futuro) durante o ano todo (atendendo mais de 200 crianças e adolescentes mensalmente).

LISTA DE MATERIAIS E EQUIPAMENTOS ENTREGUES PELO DEPARTAMENTO DE ESPORTE.

01 – MINI TRATOR DE ROÇAR CAMPO

02 – ROÇADEIRAS STHIL FS 120 (PRECISA FAZER MANUTENÇÃO)

01 – CARRINHO CORTADOR DE GRAMA 4X4 AUTOMÁTICO

01 – CARRINHO CORTADOR DE GRAMA 4X2 AUTOMÁTICO (CATUÇABA)

01 – LAVADORA DE AUTA PRESSÃO KARTCHER

01 – MESA DE PEBOLIN

01 – MESA DE XADREX

01 – MESA DE PING PONG PROFISSIONAL



MUNICÍPIO DA ESTÂNCIA TURÍSTICA DE SÃO LUIZ DO PARAITINGA

Praça Dr. Oswaldo Cruz, 03, Centro, CNPJ 46.631.248/0001-51 - Tel/Fax: |12| 3671-7000
Email: gabinete@saoluizdoparaitinga.sp.gov.br

- 01 – MESA DE PING PONG
- 01 – BEBEDOURO COM 02 TORNEIRAS (QUADRA COBERTA)
- 01 – BEBEDOURO COM 03 TORNEIRAS (PARQUE LINEAR)
- 02 – MOPI GIRATÓRIO ESFREGÃO
- 05 – ARMÁRIO DE GUARDAR MATERIAIS E DOCUMENTOS (QUADRA)
- 01 – MESA DE FUT MESA (VAI SER ENTREGUE NO MÊS JANEIRO 2025)

LISTA DE MATERIAIS ESPORTIVOS EM ESTOQUE

- RAQUETE DE BEACH TENIS – 06 UNIDADES
- TUBO DE BOLINHAS DE BEACH TENIS – 23 TUBOS COM 03 UNIDADES
- RAQUETE DE TENIS - 08 UNIDADES
- REDE DE TENIS - 01 UNIDADE
- RAQUETE DE TENIS DE MÊSA – 05 KITS (02 RAQUETES, 03 BOLINHAS E 01 REDE)
- TUBO DE BOLINHAS DE TENIS -20 TUBOS COM 03 UNIDADES CADA
- RAQUETE DE TENIS DE MESA - 06 UNIDADES
- REDE DE TENIS AJUSTAVÉL – 02 UNIDADES
- BOLINHAS DE PIMBOLIM – 20 UNIDADES
- BOLINHA DE PING PONG – 12 KITS COM 06 BOLINHAS
- CONE TARTARUGA - 170 UNIDADES
- CONE TREINAMENTO FUNCIONAL – 50 UNIDADES
- KIT ESCADA AGILIDADE – 04 UNIDADES
- JOGOS DE TABULEIRO DE DAMAS – 25 UNIDADES
- BOMBA DE ENCHER BOLA – 07 UNIDADES
- JOGO DE DOMINÓ - 16 UNIDADES
- BOLA DE VÔLEI 8.0 DA PENALTY – 07 UNIDADES
- BOLA DE FUTSAL MAX 1.000 DA PENALTY – 18 UNIDADES
- BOLAA DE FUTEBOL DE CAMPO PENALTY – 16 UNIDADES
- BOLA D BASQUETE BRSPORT BORR. – 10 UNIDADES
- BOLA DE BASQUETE PENALTY 7.8 PRÓ – 04 UNIDADES



MUNICÍPIO DA ESTÂNCIA TURÍSTICA DE SÃO LUIZ DO PARAITINGA

Praça Dr. Oswaldo Cruz, 03, Centro, CNPJ 46.631.248/0001-51 - Tel/Fax: |12| 3671-7000
Email: gabinete@saoluizdoparaitinga.sp.gov.br

BOLA VÔLEI DE PRAIA PENALTY – 01 UNIDADE	
BOLA DE FUT VÔLEI	- 01 UNIDADE
BAMBOLE	- 50 UNIDADES
TATAME EVA	- 10 UNIDADES
TABELA DE BASQUETE INFANTIL – 02 UNIDADES	
COLCHONETES	- 50 UNIDADES

RELATÓRIO DE MATERIAIS PARA OBRA NO ESTÁDIO MUNICIPAL

- 01 – 1.450 Telhas Romana Barrobelo (está no Campo)
- 02 – 35 Telhas Paulistinha Barrobelo (está no Campo)
- 03 – 15 Latas de tinta Látex branca (está no Parque Linear)
- 04 - 17 Caixas de Piso cada Caixa Medindo 2,5 m² (está no Parque Linear)
- 05 – 40 Aço CA 50 Medindo 3/8 de Diâmetro (está no almoxarifado)
- 06 – 30 Aço CA 50 Medindo 3/16 de Diâmetro (está no almoxarifado)

SERVIÇOS QUE JÁ FORAM FEITOS NO ESTÁDIO MUNICIPAL;

REBOCO NA PARTE DE FORA DO VESTIÁRIO, FOI TROCADO TODO O PISO DOS VESTIÁRIOS, TROCADO OS VASOS SANITÁRIOS, PIAS E CHUVEIROS FOI FEITA A PINTURA INTERNA E EXTERNA DOS VESTIÁRIOS.

QUATINHO DE GUARDAR FERRAMENTAS E MATERIAIAS,
FOI TROCADO O PISO, FOI FEITA A PINTURA.

BANHEIRO DE FORA FOI TROCADO O PISO, A PINTURA, VASO SANITÁRIO E PIA.

BEBEDOUROS FOI TROCADO O PISO E FEITA A PINTURA.

FOI FEITA A PINTURA DO ESTÁDIO INTEIRO.

SERVIÇOS PARA SER FEITO NO ESTÁDIO MUNICIPAL

FAZER A CABINE DE ARBITRAGEM E SOBRE ELA A CABINE PARA FAZER FILMAGENS E LOCUÇÃO DE JOGOS.



MUNICÍPIO DA ESTÂNCIA TURÍSTICA DE SÃO LUIZ DO PARAITINGA

Praça Dr. Oswaldo Cruz, 03, Centro, CNPJ 46.631.248/0001-51 - Tel/Fax: |12| 3671-7000
Email: gabinete@saoluizdoparaitinga.sp.gov.br

FAZER A COBERTURA DA ACADEMIA AO AR LIVRE E AS TELHAS QUE SERÃO
RETIRADAS DA COBERTURA DA ACADEMIA FAZER A TROCA DE ALGUMAS TELHAS
QUE ESTÃO QUEBRADAS NA COBERTURA DA ARQUIBANCADA.

RICARDO DE OLIVEIRA COELHO

Diretor de Departamento de Esporte e Lazer



MUNICÍPIO DA ESTÂNCIA TURÍSTICA DE SÃO LUIZ DO PARAITINGA

Praça Dr. Oswaldo Cruz, 03, Centro, CNPJ 46.631.248/0001-51 - Tel/Fax: |12| 3671-7000
Email: gabinete@saoluizdoparaitinga.sp.gov.br

10. Relatório do Departamento de Controle de Suprimentos

RELATÓRIO DE ALMOXARIFADO

(arquivo anexo)

RELATÓRIO PATRIMONIAL

(arquivo anexo)

RELATÓRIO FOTOGRÁFICO

Relatório fotográfico da parte interna do Almojarifado Central, relatório esse com a finalidade de registrar a presença de diversos tipos de materias em estoque, como elétricos, hidráulicos, ferramentas manuais, equipamentos leves, material de pintura, equipamentos de proteção individual, extintores, óleos automotivos diversos, peças para a manutenção de veículos, pneus, etc.



MUNICÍPIO DA ESTÂNCIA TURÍSTICA DE SÃO LUIZ DO PARAITINGA

Praça Dr. Oswaldo Cruz, 03, Centro, CNPJ 46.631.248/0001-51 - Tel/Fax: |12| 3671-7000
Email: gabinete@saoluizdoparaitinga.sp.gov.br

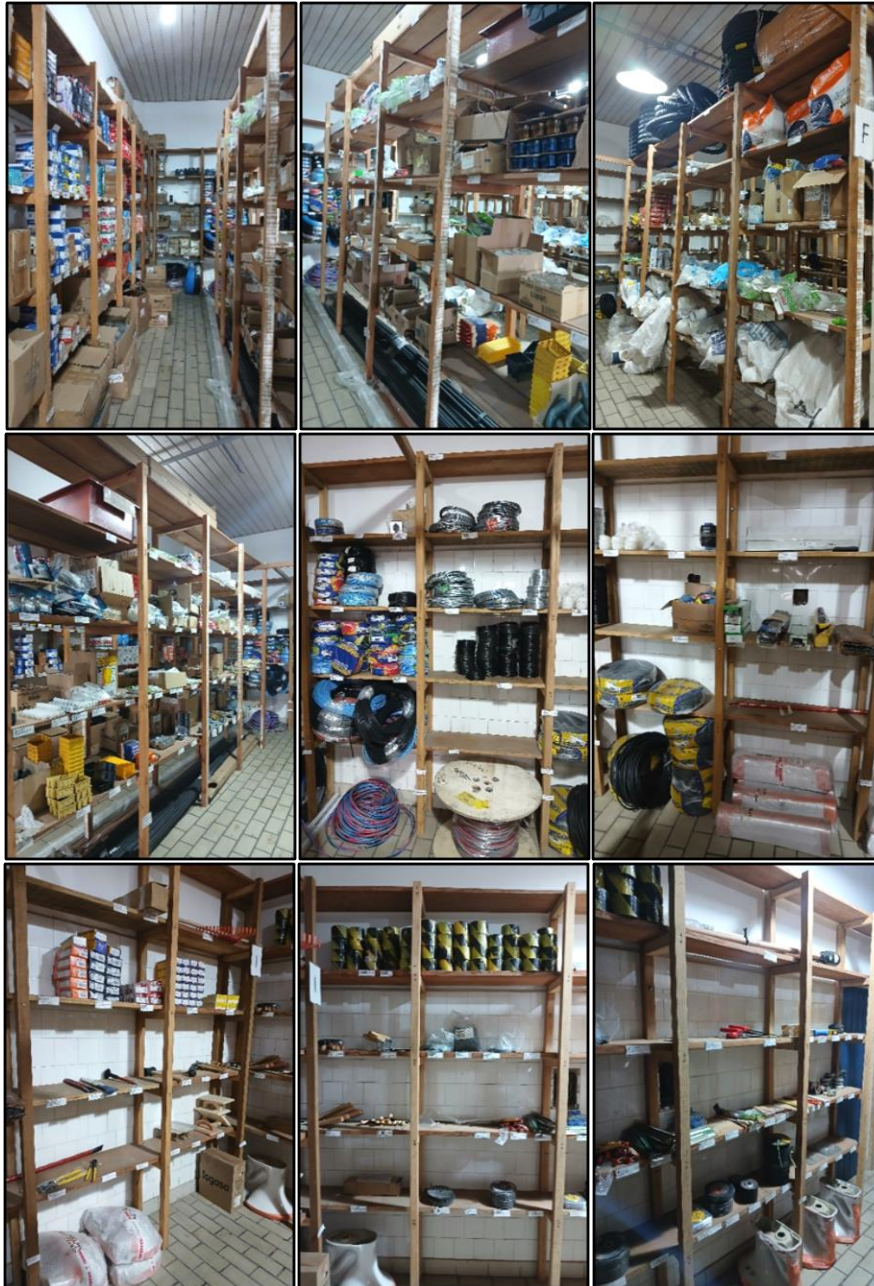

ÓLEOS AUTOMOTIVOS DIVERSOS.



PNEUS: ADM, EDUCAÇÃO, SAÚDE.



PNEUS: SERM (LOCALIZADO NO QUARTO DE PNEUS).





MUNICÍPIO DA ESTÂNCIA TURÍSTICA DE SÃO LUIZ DO PARAITINGA

Praça Dr. Oswaldo Cruz, 03, Centro, CNPJ 46.631.248/0001-51 - Tel/Fax: |12| 3671-7000
Email: gabinete@saoluizdoparaitinga.sp.gov.br

MATERIAL DE PINTURA

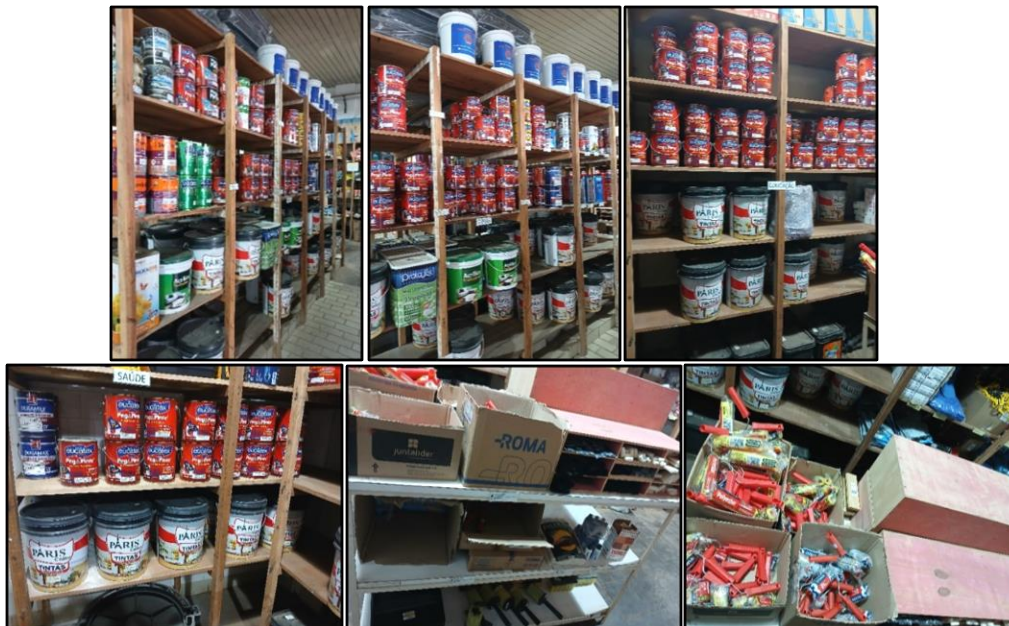

EQUIPAMENTOS DE PROTEÇÃO INDIVIDUAL / EQUIPAMENTO DE PROTEÇÃO COLETIVO (EXTINTORES).

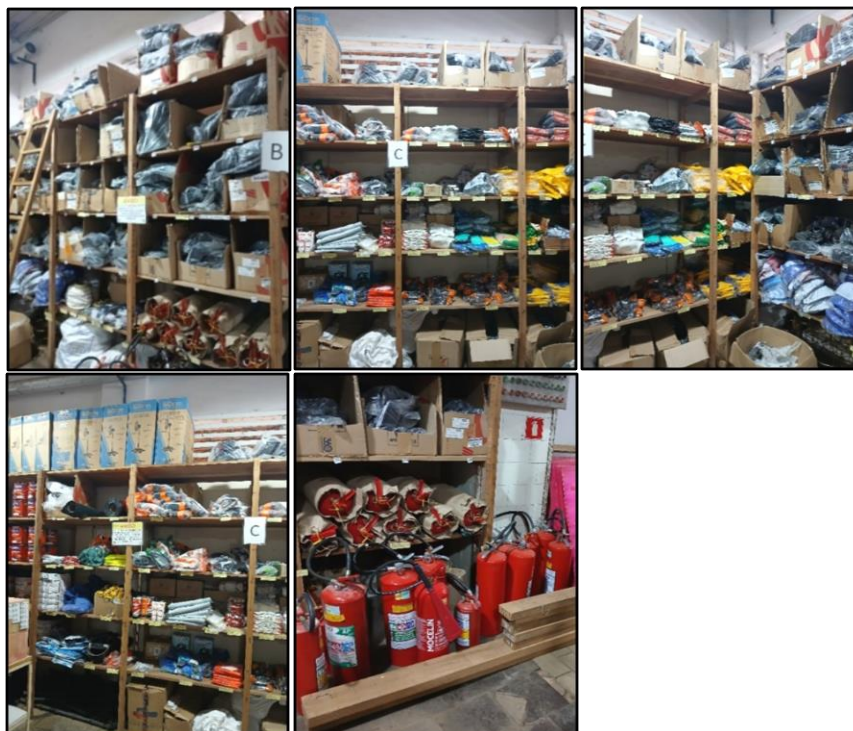



MUNICÍPIO DA ESTÂNCIA TURÍSTICA DE SÃO LUIZ DO PARAITINGA

Praça Dr. Oswaldo Cruz, 03, Centro, CNPJ 46.631.248/0001-51 - Tel/Fax: |12| 3671-7000

Email: gabinete@saoluizdoparaitinga.sp.gov.br

PEÇAS E FILTROS PARA MANUTENÇÃO DE VEÍCULOS.

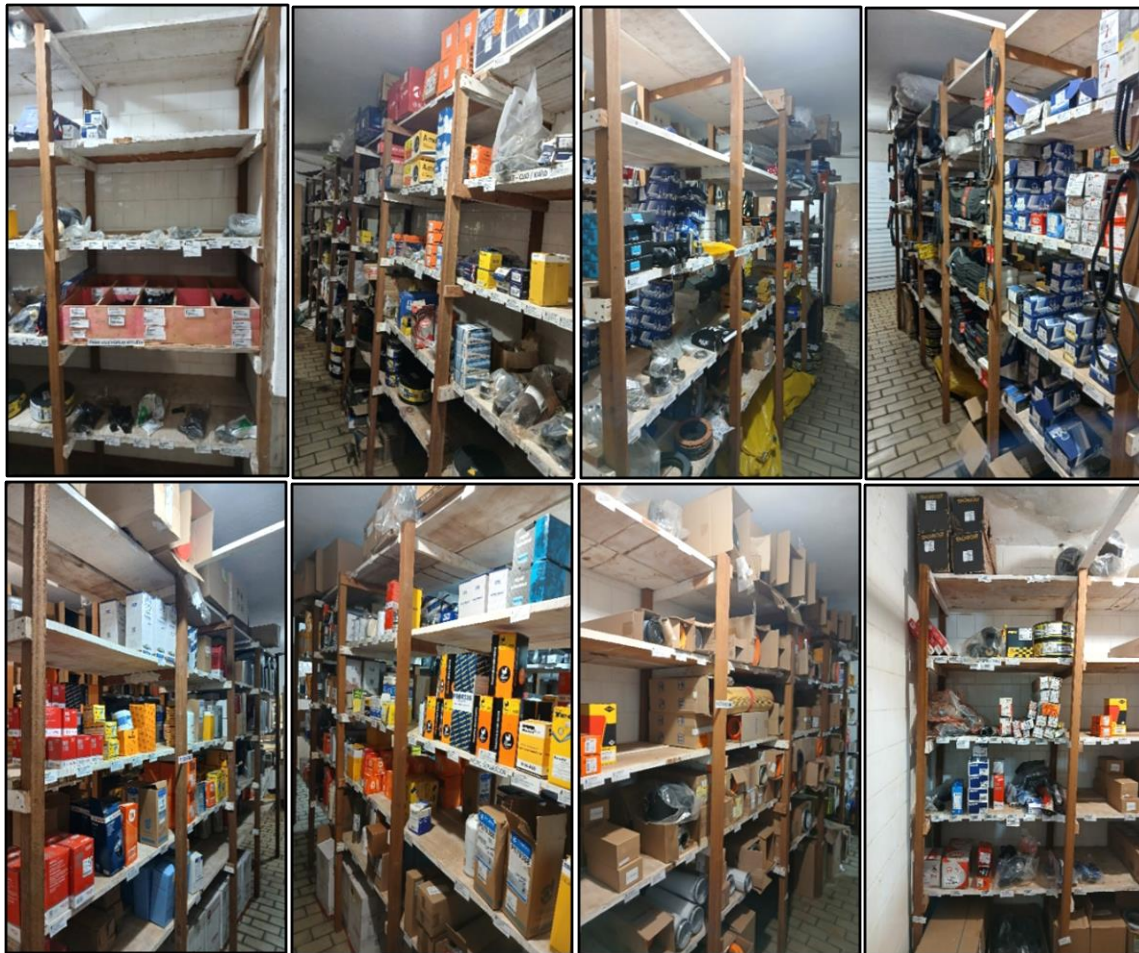

Material recebido de doação da Defesa Civil do Estado, estocado no almoxarifado a pedido apedido do responsável da Defesa Civil do Município, sendo colchões e kits limpeza para fornecimento a população em caso de enchente.





MUNICÍPIO DA ESTÂNCIA TURÍSTICA DE SÃO LUIZ DO PARAITINGA

Praça Dr. Oswaldo Cruz, 03, Centro, CNPJ 46.631.248/0001-51 - Tel/Fax: |12| 3671-7000
Email: gabinete@saoluizdoparaitinga.sp.gov.br

Equipamentos leves novos estocados e já patrimoniados estocados no almoxarifado, equipamentos esses comprados com emenda impositiva.



Relatório Fotográfico da parte externa do almoxarifado central, relatório esse com a finalidade de registrar a presença de diversos tipos de materiais utilizados em obras públicas.





MUNICÍPIO DA ESTÂNCIA TURÍSTICA DE SÃO LUIZ DO PARAITINGA

Praça Dr. Oswaldo Cruz, 03, Centro, CNPJ 46.631.248/0001-51 - Tel/Fax: |12| 3671-7000
Email: gabinete@saoluizdoparaitinga.sp.gov.br

Lixeiras para coleta seletiva a serem instaladas na praça, pracinha e mercado municipal.



Parte dos materiais destinados para as obras do cemitério e Vela do Emílio, ambos estocados na frente da guarita do pátio.





MUNICÍPIO DA ESTÂNCIA TURÍSTICA DE SÃO LUIZ DO PARAITINGA

Praça Dr. Oswaldo Cruz, 03, Centro, CNPJ 46.631.248/0001-51 - Tel/Fax: |12| 3671-7000
Email: gabinete@saoluizdoparaitinga.sp.gov.br

GALPÃO REFEITÓRIO

Madeira recebida por meio de doação das policias ambiental e militar.



No local também encontra se armazenado sobras de materiais das obras, para mais tarde serem utilizados em outras obras.





MUNICÍPIO DA ESTÂNCIA TURÍSTICA DE SÃO LUIZ DO PARAITINGA

Praça Dr. Oswaldo Cruz, 03, Centro, CNPJ 46.631.248/0001-51 - Tel/Fax: |12| 3671-7000
Email: gabinete@saoluizdoparaitinga.sp.gov.br

Equipamentos leves de uso comum de todos os colaboradores, ambos ficam guardados no escritório do almoxarifado.





MUNICÍPIO DA ESTÂNCIA TURÍSTICA DE SÃO LUIZ DO PARAITINGA

Praça Dr. Oswaldo Cruz, 03, Centro, CNPJ 46.631.248/0001-51 - Tel/Fax: |12| 3671-7000
Email: gabinete@saoluizdoparaitinga.sp.gov.br

ARTEFATOS DE CIMENTO LOCALIZADOS NA ÁREA DA ETA

Relatório fotográfico de parte do material adquirido para o calçamento de parte da estrada do bairro da cachoeirinha no distrito de Catuçaba.



Demais tipos de materiais estocados na ETA, tubos de várias medidas, lajotas 16 faces, guias e também varas de eucalipto para uso em obras não especificadas.



DANIELI SILVA PEREIRA

Diretora do Departamento de Controle de Suprimentos



MUNICÍPIO DA ESTÂNCIA TURÍSTICA DE SÃO LUIZ DO PARAITINGA

Praça Dr. Oswaldo Cruz, 03, Centro, CNPJ 46.631.248/0001-51 - Tel/Fax: |12| 3671-7000
Email: gabinete@saoluizdoparaitinga.sp.gov.br

11. Relatório da Diretoria Municipal de Administração e Governança

RELATÓRIO CONTENDO QUANTIDADE DE SERVIDORES, DIVIDIDOS POR DIVISÃO, NOME DO CARGO, TIPO DO CARGO, NOME E SALÁRIO BASE ATUAL

(Em anexo)

Pedidos de Licença-prêmio em Pecúnia - última atualização 29/11/2024						
Prot.	Data	Servidor	Cargo/Função	Per.	Quantida de	Setor
0445/ 2024	20/02/ 2024	Rodrigo José Claro dos Santos	Motorista	2018/ 2023	3 meses em pecúnia	SAÚDE
0509/ 2024	23/02/ 2024	Edssara Aprecida de Oliveira	Auxiliar de enfermagem	2015/ 2020	2 em pecúnia	SAÚDE
0632/ 2024	05/03/ 2024	José Edimar da Silva Rego	Motorista	2019/ 2024	3 meses em pecúnia	SAÚDE
0688/ 2024	08/03/ 2024	Maria Rosineille da Costa	Inspetor de Alunos	2016/ 2023	3 meses em pecúnia	EDUCAÇÃO
0766/ 2024	18/03/ 2024	Cleiton Edmar César	Motorista	2019/ 2024	3 meses em pecúnia	SAÚDE
0828/ 2024	22/03/ 2024	José Walter Oliveira Coelho	Motorista	2019/ 2024	3 meses em pecúnia	SAÚDE
0825/ 2024	25/03/ 2024	Bianca Maria de Novaes da Silva	Agente Comunitário de Saúde	2019/ 2024	1 mês em pecúnia	SAÚDE
0853/ 2024	25/03/ 2024	Bruna Aparecida da Silva	Agente Comunitário de Saúde	2015/ 2020	1 mês em pecúnia	SAÚDE
1164/ 2024	03/05/ 2024	Fernando Pacifico da Silva	Enfermeiro	2019/ 2024	3 meses em pecúnia	SAÚDE
1272/ 2024	14/05/ 2024	Benedito Galvão dos Santos	Servente de Serviços Gerais	2017/ 2024	3 meses em pecúnia	FPM
1315/ 2024	17/05/ 2024	Alexandre de Souza Ratto	Professor	2018/ 2024	3 meses em pecúnia	EDUCAÇÃO
1318/ 2024	17/05/ 2024	Braz de Freire	Pessoal de Obras	2016/ 2023	3 meses em pecúnia	FPM



MUNICÍPIO DA ESTÂNCIA TURÍSTICA DE SÃO LUIZ DO PARAITINGA

Praça Dr. Oswaldo Cruz, 03, Centro, CNPJ 46.631.248/0001-51 - Tel/Fax: |12| 3671-7000
Email: gabinete@saoluizdoparaitinga.sp.gov.br

1418/ 2024	03/06/ 2024	Lourdes dos Santos Pinto	Auxiliar de Enfermagem	2017/ 2022	3 meses em pecúnia	SAÚDE
1674/ 2024	27/06/ 2024	Valéria Aparecida dos Santos	Auxiliar de Enfermagem	2019/ 2024	3 meses em pecúnia	SAÚDE
0972/ 2023	11/04/ 2023	Tatyanna Patrícia da Cruz	Recepcionista	2016/ 2021	1 mês em pecúnia	SAÚDE
1736/ 2024	03/07/ 2024	Cleusa Aparecida dos Santos	Merendeira	2018/ 2024	3 meses em pecúnia	EDUC AÇÃO
1866/ 2024	18/07/ 2024	Sebastião Carlos de Toledo Leite	Pessoal de Obras	2017/ 2023	3 meses em pecúnia	FPM
2058/ 2024	06/08/ 2024	Maria Eliana dos Santos	Agente Comunitário de Saúde	2014/ 2019	2 meses em pecúnia	SAÚDE
2168/ 2024	16/08/ 2024	Ailton Aparecido Pereira	Motorista	2013/ 2018	3 meses em pecúnia	SAÚDE
2169/ 2024	16/08/ 2024	Ailton Aparecido Pereira	Motorista	2018/ 2023	3 meses em pecúnia	SAÚDE
2272/ 2024	28/08/ 2024	Sueli Aparecida de Oliveira Fonseca	Gari	2018/ 2024	3 meses em pecúnia	FPM
2345/ 2024	05/09/ 2024	Maria Aparecida dos Santos	Professora de Ensino Fundamental	2018/ 2024	2 meses em pecúnia	EDUC AÇÃO
2365/ 2024	06/09/ 2024	Sônia Regina de Jesus	Professora de Ensino Fundamental	2017/ 2023	2 meses em pecúnia	EDUC AÇÃO
2446/ 2024	12/09/ 2024	Sidnei Henrique de Campos	Motorista	1011/ 2016	3 meses em pecúnia	SAÚDE
2488/ 2024	13/09/ 2024	Claudney Márcio Silva	Servente de Serviços Gerais	2018/ 2024	2 meses em pecúnia	FPM
2489/ 2024	16/09/ 2024	Elis Andrea Vilma da Silva Rego	Merendeira	2015/ 2022	2 meses em pecúnia	EDUC AÇÃO
2565/ 2024	20/09/ 2024	Thiago Garcez Peixoto	Agente Comunitário de Saúde	2019/ 2024	3 meses em pecúnia	SAÚDE
2579/ 2024	23/09/ 2024	Cleberson Rafael Ferreira da Silva	Professor	2018/ 2024	3 meses em pecúnia	EDUC AÇÃO



MUNICÍPIO DA ESTÂNCIA TURÍSTICA DE SÃO LUIZ DO PARAITINGA

Praça Dr. Oswaldo Cruz, 03, Centro, CNPJ 46.631.248/0001-51 - Tel/Fax: |12| 3671-7000
Email: gabinete@saoluizdoparaitinga.sp.gov.br

2621/ 2024	25/09/ 2024	Marilise Perrenoud Ferreira Americano	Professora	2018/ 2024	3 meses em pecúnia	EDUC AÇÃO
2710/ 2024	08/10/ 2024	Marleidy Aparecida de Mendonça Rocha Frade	Assistente Social	2016/ 2021	1 mês em pecúnia	SAÚDE
2745/ 2024	11/10/ 2024	Clélia Rangel Lenzi	Escriturária	2017/ 2024	2 meses em pecúnia	FPM
2764/ 2024	14/10/ 2024	Flávio Henrique da Silva	Motorista	2017/ 2023	2 meses em pecúnia	FPM

RELATÓRIO DE INCONSISTÊNCIAS REFERENTE AOS PAGAMENTOS DE CARTÃO ALIMENTAÇÃO

1. Introdução

Este relatório tem por objetivo detalhar as inconsistências identificadas nos últimos repasses dos valores referentes ao Cartão Alimentação, bem como descrever as medidas adotadas para regularização.

2. Identificação das inconsistências

Durante a análise dos repasses, foram verificadas as seguintes situações:

1 (um) servidor com valores creditados abaixo do devido;

6 (seis) servidores com valores creditados acima do estipulado;

9 (nove) servidores já desligados do quadro efetivo, que continuavam tendo os valores creditados nos cartões.

3. Medidas adotadas

3.1 Servidor com pagamento abaixo do devido

Foi realizada a correção do pagamento, com o crédito dos valores pendentes ao servidor, garantindo a conformidade com as normas aplicáveis.

3.2 Servidores com valores creditados acima do devido

Elaborou-se uma planilha detalhada para apuração e realização dos descontos necessários. Os valores excedentes serão descontados ao longo dos próximos meses, proporcionalmente aos créditos indevidos.



MUNICÍPIO DA ESTÂNCIA TURÍSTICA DE SÃO LUIZ DO PARAITINGA

Praça Dr. Oswaldo Cruz, 03, Centro, CNPJ 46.631.248/0001-51 - Tel/Fax: |12| 3671-7000
Email: gabinete@saoluizdoparaitinga.sp.gov.br

3.3 Servidores desligados que ainda recebiam

Para os cartões ainda com saldo, os valores foram transferidos para um cartão administrativo não vinculado a servidores específicos.

Identificou-se que 4 servidores desligados fizeram uso indevido dos valores disponíveis, totalizando **R\$ 6.593,27**. Sugere-se que este montante seja analisado para deliberação sobre as medidas de ressarcimento cabíveis.

4. Próximos passos e sugestões

As planilhas completas de apuração serão incluídas no Relatório de Conclusão de Mandato, permitindo a transparência na análise dos dados. Sugere-se que a Administração avalie:

- Procedimentos para cobrança dos valores utilizados indevidamente pelos servidores desligados;
- Revisão dos processos internos de controle dos repasses do Cartão Alimentação, visando evitar novas inconsistências.

5. Conclusão

As inconsistências identificadas foram tratadas conforme detalhado neste relatório, e a Administração segue empenhada em regularizar as pendências, garantindo a correta aplicação dos recursos públicos.

RELATÓRIO DE AFASTAMENTOS DE SERVIDORES

Matrícula	Nome do Trabalhador	Início	Retorno
Q1 - Afastamento temporário por motivo de licença-maternidade (180 dias).			
6 - AF LICENCA MATERNIDADE			
4022-4	DAIANA GABRIELA ALVES DA SILVA	14/10/2024	12/04/2025
4175-1	DANIELE APARECIDA RODRIGUES DE JESUS	31/10/2024	29/04/2025
4080-2	JULIANA DE CAMPOS COUTO	04/09/2024	03/03/2025
Matrícula Nome do Trabalhador Início Retorno			
X - Licença sem vencimentos.			
43 - AF LICENCA SEM VENCIMENTOS			
2126-1	APARECIDA SANTOS TOLEDO	18/07/2023	
2591-1	NATHAN RODRIGUES ALVES	14/12/2024	



MUNICÍPIO DA ESTÂNCIA TURÍSTICA DE SÃO LUIZ DO PARAITINGA

Praça Dr. Oswaldo Cruz, 03, Centro, CNPJ 46.631.248/0001-51 - Tel/Fax: |12| 3671-7000
Email: gabinete@saoluizdoparaitinga.sp.gov.br

Matrícula	Nome do Trabalhador	Início	Retorno
Licença com vencimentos.			
AF LICENCA COM VENCIMENTOS			
2176-3	RAFAEL EMERSON JUDICE PAIVA	29/07/2024	
2592-1	DALILA REGINA CAMPOS VATRINS	30/10/2024	

RELATÓRIO DE SERVIDORES EM GOZO DE FÉRIAS

(em anexo)

RELATÓRIO DE PERÍODO DE VENCIMENTO DE FÉRIAS

(em anexo)

RELATÓRIO DE AFASTAMENTOS – LICENÇA MATERNIDADE

Relatório de Afastamentos

30/12/2024

Período de Critério de Cálculo 01/12/2024 até 31/12/2024

Matrícula	Nome do Trabalhador	Início	Retorno
Q1 - Afastamento temporário por motivo de licença-maternidade (120 dias).			
6 - AF LICENCA MATERNIDADE			
4022-4	DAIANA GABRIELA ALVES DA SILVA	14/10/2024	12/04/2025
4175-1	DANIELE APARECIDA RODRIGUES DE JESUS	31/10/2024	29/04/2025
4080-2	JULIANA DE CAMPOS COUTO	04/09/2024	03/03/2025
			Total: 3
			Total Geral: 3



MUNICÍPIO DA ESTÂNCIA TURÍSTICA DE SÃO LUIZ DO PARAITINGA

Praça Dr. Oswaldo Cruz, 03, Centro, CNPJ 46.631.248/0001-51 - Tel/Fax: |12| 3671-7000
Email: gabinete@saoluizdoparaitinga.sp.gov.br

RELATÓRIO DE AFASTAMENTO SEM REMUNERAÇÃO

Relatório de Afastamentos		30/12/2024	
Período de Critério de Cálculo 01/12/2024 até 31/12/2024			
Matrícula	Nome do Trabalhador	Início	Retorno
X - Licença sem vencimentos.			
43 - AF LICENCA SEM VENCIMENTOS			
2126-1	APARECIDA SANTOS TOLEDO	18/07/2023	
2591-1	NATHAN RODRIGUES ALVES	14/12/2024	
			Total: 2

RUDNEY ISRAEL SANTOS DIAS

Diretor Municipal de Administração e Governança

12. Relatório da Administração Distrital

PRÉDIO ADMINISTRATIVO (na Praça São Pedro): Local onde fazemos os atendimentos/orientações a comunidade, moradores e turistas.

- **Telefone: 36716175.**

- Recepcionista: 01 – contrato pelo CIEE.

- Recebimentos e despachos de protocolos.

- Atendimento das Assistentes Sociais – CADÚNICO – Isenção de IPTU (processo) – Cestas Básicas – (01 X Semana)

- Atendimento domiciliar (quando necessário).

- Espaço Administrativo para a parte burocrática dos educadores sociais dos projetos do CRAS.

-**Para maiores informações sobre os atendimentos entrar em contato no CRAS:36712198 e Secretaria Social :36711839.**

- Orientações sobre os serviços da Prefeitura na Vila, nos Bairros e, quando necessário orientamos para os devidos departamentos na Sede da Prefeitura na cidade em São Luiz do Paraitinga.

- Reuniões com outras secretárias para atuais e futuros planejamentos de serviços e projetos.

- Reuniões para organização dos Eventos em Catuçaba.

- Atendimento 2 vezes na semana com Veterinária Casa da Agricultura (CORETO).

- Local /Base da Atividade Delegada quando agendado aos sábados.



MUNICÍPIO DA ESTÂNCIA TURÍSTICA DE SÃO LUIZ DO PARAITINGA

Praça Dr. Oswaldo Cruz, 03, Centro, CNPJ 46.631.248/0001-51 - Tel/Fax: |12| 3671-7000
Email: gabinete@saoluizdoparaitinga.sp.gov.br

- Local de Eventos e abertura dos Banheiros do Prédio.
- Atendimento e marcações junto a Central Vagas (transporte para pacientes).
- Organização de agendas junto a Central de Vagas e motorista do Plantão para transportar os pacientes para o pátio (quando necessário).
- Organização das logísticas diárias dos espaços para alimentação dos funcionários (junto a cozinha piloto), limpeza dos espaços tanto para uso diário, como para eventos.
- Base de Sirene (defesa Civil).
- Base das iluminações das praças.
- Base das Câmeras na Praça.
- Consta dentre os móveis e utensílios: DATASHOW / IMPRESSORA / 02 COMPUTADORES COM TECLADOS E VISORES / MICROONDAS / 01 GELADEIRA / 01 GARRAFA ELETRICA / LIVROS E UMA ESTANTE DESMONTADA PARA FUTURA BIBLIOTECA COMUNITÁRIA / SIRENE / WI-FI / 03 CAMÊRAS/ 01 TELEFONE SEM FIO/ 02 EXTINTORES.
- **CORETO:** Camarim quando tem Evento / Guardamos alguns enfeites / Tem alguns equipamentos dos educadores sociais dos projetos do CRAS. / 02 EXTINTORES.
- **Consta: 01 MESA DE SOM DA PREFEITURA.**





MUNICÍPIO DA ESTÂNCIA TURÍSTICA DE SÃO LUIZ DO PARAITINGA

Praça Dr. Oswaldo Cruz, 03, Centro, CNPJ 46.631.248/0001-51 - Tel/Fax: |12| 3671-7000
Email: gabinete@saoluizdoparaitinga.sp.gov.br





MUNICÍPIO DA ESTÂNCIA TURÍSTICA DE SÃO LUIZ DO PARAITINGA

Praça Dr. Oswaldo Cruz, 03, Centro, CNPJ 46.631.248/0001-51 - Tel/Fax: |12| 3671-7000
Email: gabinete@saoluizdoparaitinga.sp.gov.br

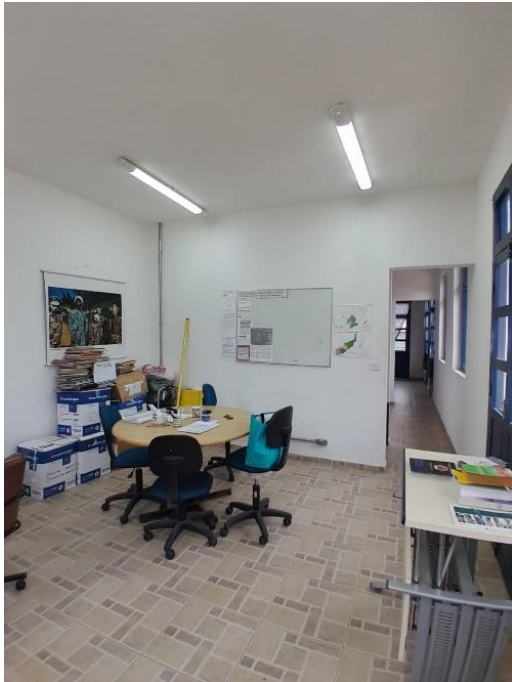

CADEINHA (antigo prédio da cadeia):

- Local do **Correio**: Recebimentos e entregas de correspondências. Moradores da Vila são entregues nas residências e moradores da área Rural tem acesso direto para retirar no local.

- Funcionária do Correio: Contratado /ou funcionário da Prefeitura.

- Base dos **Motoristas dos Plantões**: Quando expediente normal o motorista fica junto a Unidade Base Local (PSF) sob supervisão do Enfermeiro Chefe.
- - E nos horários que o expediente se encontra fechado, nos finais de semana e feriados os motoristas quando chamados para uma necessidade de saúde (que não seja EMERGÊNCIA), o motorista levará para Santa Casa para atendimento.

- **Escala: 12X36 – 04 motoristas da Saúde. Maiores informações entrar contato com a Secretaria da Saúde. – 36715020.**

- **Casos Emergenciais SOMENTE SAMU - 192**

- **Telefone do plantão: 996313125.**

- **Telefone da Cadeinha: 32716214.**

- **Banheiros Públicos** (próximo).

- **Ranchinho de leituras**(próximo) – estante com livros disponíveis para leitura.

- **Consta dentre os móveis e utensílios: CARTÃO DO PONTO / 01 GELADEIRA / FOGÃO / 02 BUJÃO DE GÁS / 02 TELEFONES / 01 MICROONDAS /01 CAMA/ 01 ARMÁRIO DOS MOTORISTAS / 01 CELULAR DO PLANTÃO / WI-FI/ 02 EXTINTORES.**



MUNICÍPIO DA ESTÂNCIA TURÍSTICA DE SÃO LUIZ DO PARAITINGA

Praça Dr. Oswaldo Cruz, 03, Centro, CNPJ 46.631.248/0001-51 - Tel/Fax: |12| 3671-7000
Email: gabinete@saoluizdoparaitinga.sp.gov.br

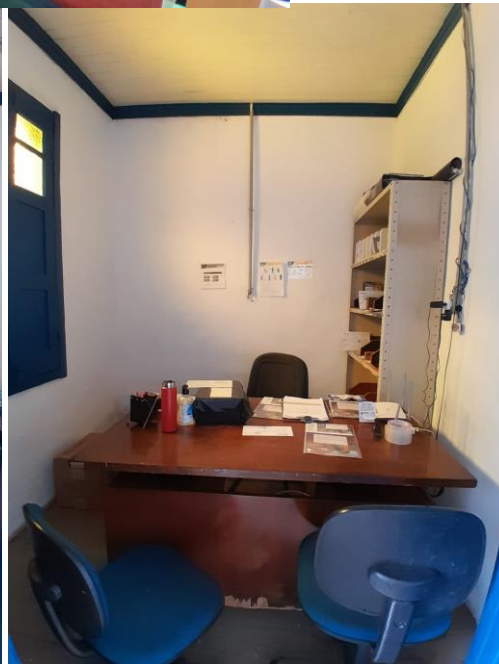



MUNICÍPIO DA ESTÂNCIA TURÍSTICA DE SÃO LUIZ DO PARAITINGA

Praça Dr. Oswaldo Cruz, 03, Centro, CNPJ 46.631.248/0001-51 - Tel/Fax: |12| 3671-7000
Email: gabinete@saoluizdoparaitinga.sp.gov.br





MUNICÍPIO DA ESTÂNCIA TURÍSTICA DE SÃO LUIZ DO PARAITINGA

Praça Dr. Oswaldo Cruz, 03, Centro, CNPJ 46.631.248/0001-51 - Tel/Fax: |12| 3671-7000
Email: gabinete@saoluizdoparaitinga.sp.gov.br



VELÓRIO e CEMITÉRIO: Se encontram ao lado da igreja matriz.

- Para uso é necessário a Funerária ou familiares nos procurar para organizarmos os horários (caso esteja tendo outro funeral), e autorização do responsável do túmulo para o sepultamento.

- Existe uma escala dos Coveiros (por causa dos finais de semana).

- Taxas anuais do cemitério > departamento dos tributos.

- Local de Materiais no Cemitério: Existe um quartinho para guardar os materiais para uso do Coveiro nos sepultamentos.

- **Consta: PARAMENTOS FUNERÁRIO COMO: 02 CASTIÇAL / 01 CRUZ / 02 SUPORTES PARA O CAIXÃO > ESSES PARAMENTOS PERTENCEM À FUNERÁRIA MUNDO MELHOR DE SÃO LUIZ DO PARAITINGA, EM NOME DE SEU PROPRIETÁRIO O SR. PAULO. – Contato (12) 997713507.**

- **Consta: Dentre os móveis e utensílios :01 FOGÃO / 01 BUJÃO DE GÁS / 02 EXTINTORES.**



MUNICÍPIO DA ESTÂNCIA TURÍSTICA DE SÃO LUIZ DO PARAITINGA

Praça Dr. Oswaldo Cruz, 03, Centro, CNPJ 46.631.248/0001-51 - Tel/Fax: |12| 3671-7000
Email: gabinete@saoluizdoparaitinga.sp.gov.br





MUNICÍPIO DA ESTÂNCIA TURÍSTICA DE SÃO LUIZ DO PARAITINGA

Praça Dr. Oswaldo Cruz, 03, Centro, CNPJ 46.631.248/0001-51 - Tel/Fax: |12| 3671-7000
Email: gabinete@saoluizdoparaitinga.sp.gov.br



*paramentos da funerária mundo melhor de São Luiz do Paraitinga



MUNICÍPIO DA ESTÂNCIA TURÍSTICA DE SÃO LUIZ DO PARAITINGA

Praça Dr. Oswaldo Cruz, 03, Centro, CNPJ 46.631.248/0001-51 - Tel/Fax: |12| 3671-7000
Email: gabinete@saoluizdoparaitinga.sp.gov.br

CENTRO DE LAZER: Prédio onde é realizado os Cursos Sociais, Eventos e Termos de Responsabilidades para Voluntários quando protocolados solicitando esse espaço.

- Existe um contrato ainda em vigor dos Cursos do CRAS que irão terminar em 2025, a Educadora Ana Flávia usa o local nas terças e quintas feiras, e o educador Ton Almeida nas quartas feiras. **Para maiores informações entrar contato no CRAS:36712198.**

- **Consta : 30 CADEIRAS E 03 MESAS DE PLÁSTICO BRANCO / 01 MESINHA COM 04 CADEIRAS INFANTIL / 01 MARMÁRIO DE MATERIAIS PARA ARTESANATO SENDO QUE OS MATERIAIS FORAM DOADOS PELA COMUNIDADE / 01 ESPELHO TAMBÉM DOADO PELA COMUNIDADE QUE SE ENCONTRA QUEBRADO / 01 MESA GRANDE DE MADEIRA PARA AS AULAS DE ARTES / CONCHONETES AZUIS (que estão dentro da padaria)**





MUNICÍPIO DA ESTÂNCIA TURÍSTICA DE SÃO LUIZ DO PARAITINGA

Praça Dr. Oswaldo Cruz, 03, Centro, CNPJ 46.631.248/0001-51 - Tel/Fax: |12| 3671-7000
Email: gabinete@saoluizdoparaitinga.sp.gov.br





MUNICÍPIO DA ESTÂNCIA TURÍSTICA DE SÃO LUIZ DO PARAITINGA

Praça Dr. Oswaldo Cruz, 03, Centro, CNPJ 46.631.248/0001-51 - Tel/Fax: |12| 3671-7000
Email: gabinete@saoluizdoparaitinga.sp.gov.br

PADARIA ARTESANAL: Local onde são realizados os cursos e workshop.

- Os Cursos são realizados por Processos Seletivos abertos a todos munícipes e organizados pela Secretaria Social.

- Os WORKSHOP são protocolados quando solicitados.

- Consta: 01 FOGÃO INDUSTRIAL COM FORNO / 02 FORNOS INDUSTRIAL / 01 GELADEIRA / 01 BUJÃO DE GÁS / 02 MESAS/BANCADAS DE ALUMINIO / 02 VENTILADORES DE TETO E 02 VENTILADORES DE CHÃO / 01 ARMÁRIO E 01 PRATELEIRA COM UTENSILIOS EM GERAL / 01 BATEDEIRA INDUSTRIAL / 01 LIQUIDIFICADOR INDUSTRIAL / 01 BALANÇA / 02 FORMAS GRANDES / 02 EXTINTORES.





MUNICÍPIO DA ESTÂNCIA TURÍSTICA DE SÃO LUIZ DO PARAITINGA

Praça Dr. Oswaldo Cruz, 03, Centro, CNPJ 46.631.248/0001-51 - Tel/Fax: |12| 3671-7000
Email: gabinete@saoluizdoparaitinga.sp.gov.br



Sala catis > Agora é de responsabilidade da Defesa Civil.

Almoxarifado / Campo de futebol / vestiário do Campo > responsabilidade do Administrador Distrital (irá constar no relatório).

Escola Maria Vitória > Responsabilidade Secretaria da Educação.

PSF de Catuçaba > Responsabilidade Secretaria da Saúde.

VESTIÁRIOS DO CAMPO: Os Vestiários e Campo são usados conforme solicitação com preenchimento do TERMO DE RESPONSABILIDADE EM ESPAÇOS PÚBLICOS.

- **Consta:** redes (para as traves do Gol) / Bancos de madeiras nos 02 vestiários / Chuveiros / Suportes para Uniformes nos 02 vestiários.



MUNICÍPIO DA ESTÂNCIA TURÍSTICA DE SÃO LUIZ DO PARAITINGA

Praça Dr. Oswaldo Cruz, 03, Centro, CNPJ 46.631.248/0001-51 - Tel/Fax: |12| 3671-7000
Email: gabinete@saoluizdoparaitinga.sp.gov.br





MUNICÍPIO DA ESTÂNCIA TURÍSTICA DE SÃO LUIZ DO PARAITINGA

Praça Dr. Oswaldo Cruz, 03, Centro, CNPJ 46.631.248/0001-51 - Tel/Fax: |12| 3671-7000
Email: gabinete@saoluizdoparaitinga.sp.gov.br



ALMOXARIFADO: Dentre os itens já discriminado e encaminhado para os setores responsáveis sobre os veículos, equipamentos e materiais das obras.

- Consta: Além de móveis e utensílios -> 06 Gradil (do departamento do Trânsito) / 01 grade de proteção dos vidros do vestiário / 01 geladeira em uso / 01 geladeira quebrada / 01 armário para mantimentos / 01 fogão de 3 bocas /



GENI MORGADO CAVALCA
Chefe de Gabinete Distrital

SIDNEI HENRIQUE DE CAMPOS
Diretor do Departamento de Administração Distrital



MUNICÍPIO DA ESTÂNCIA TURÍSTICA DE SÃO LUIZ DO PARAITINGA

Praça Dr. Oswaldo Cruz, 03, Centro, CNPJ 46.631.248/0001-51 - Tel/Fax: |12| 3671-7000
Email: gabinete@saoluizdoparaitinga.sp.gov.br

13. Considerações da Diretoria Municipal de Finanças

Os dados financeiros são integralmente disponibilizados no sistema de gestão financeira e no Portal da Transparência e os processos encontram-se disponíveis na Diretoria Municipal de Finanças para consulta e acesso aos novos gestores.

Considerando o período de fechamento financeiro, as demonstrações contábeis serão disponibilizadas e publicadas no calendário ordinário de entrega dos balanços gerais da prestação de contas dos órgãos e entidades junto ao Tribunal de Contas do Estado de São Paulo

14. Conclusão

A Comissão de Conclusão de Mandato, observando as disposições Decreto nº 113 de 21 de outubro de 2024, conclui o Relatório Final à Chefe do Poder Executivo Municipal, com a publicação no Diário Oficial do Município.

As informações reunidas neste relatório e nos seus anexos foram prestadas pelas Diretorias Municipais e seus respectivos responsáveis, abordando aspectos gerenciais, técnico, financeiro e operacional.

São Luiz do Paraitinga, 31 de dezembro de 2024.

COMISSÃO DE CONCLUSÃO DE MANDATO

2024

ANA LUCIA BILARD SICHERLE
Prefeita Municipal - Gestão 2021-2024