

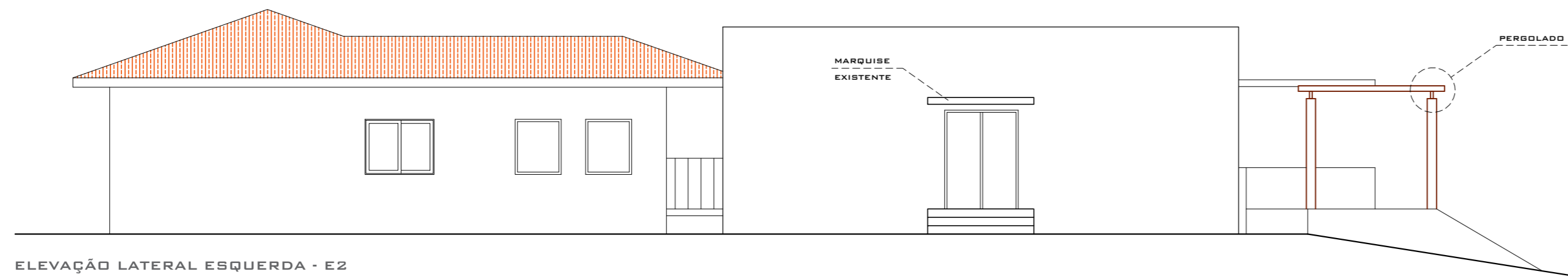

ELEVAÇÃO FRONTAL - E1
ESC. 1:100

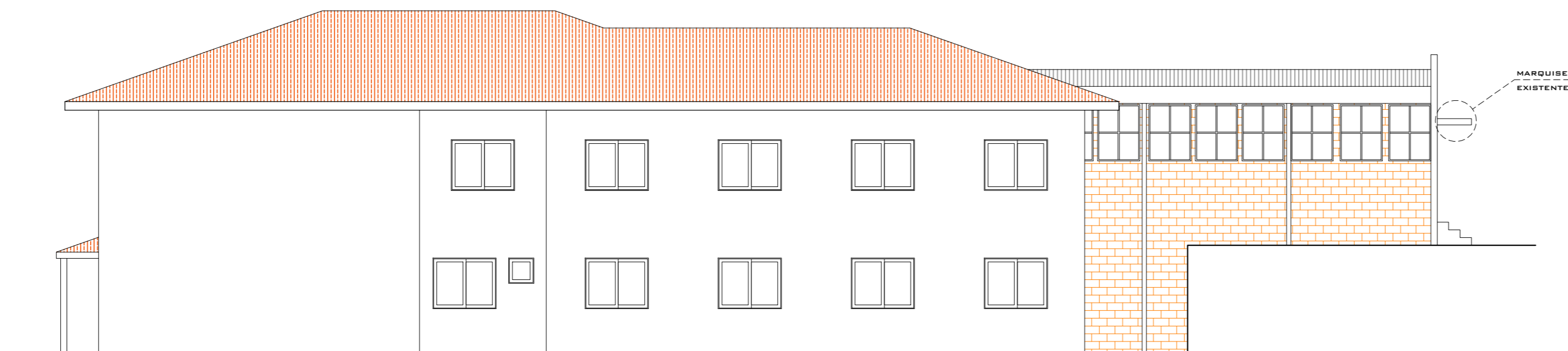

ELEVAÇÃO LATERAL ESQUERDA - E2
ESC. 1:100



ELEVAÇÃO POSTERIOR - E3
ESC. 1:100

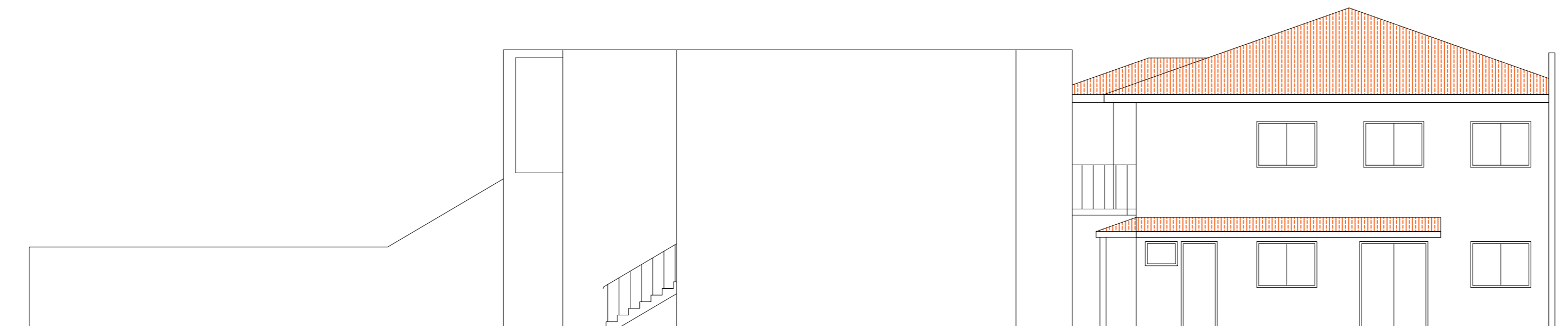

ELEVAÇÃO LATERAL DIREITA - E4
ESC. 1:100

"TRANSIÇÃO" ENTRE A EDIFICAÇÃO ORIGINAL E O ANEXO A SER CONSTRUÍDO.
A DEMARCAÇÃO SE CARACTERIZA PELA VARIACÃO DE PLANOS NA FACHADA, SENDO QUE A FACHADA DO ANEXO ESTÁ RECUADA EM RELAÇÃO A FACHADA DO BLOCO ORIGINAL. ALÉM DISSO CRIOU-SE UM HALL DE TRANSIÇÃO ENTRE OS DOIS BLOCOS. ESSE HALL POSSUI COBERTURA REBAIXADA EM RELAÇÃO AS DEMAIS, O QUE CONTRIBUI PARA ESSA DEMARCAÇÃO. A ALTURA DA LAJE DESSE HALL SEGUE A MESMA DA MARQUISE EXISTENTE NA FACHADA DA LATERAL ESQUERDA (E2).

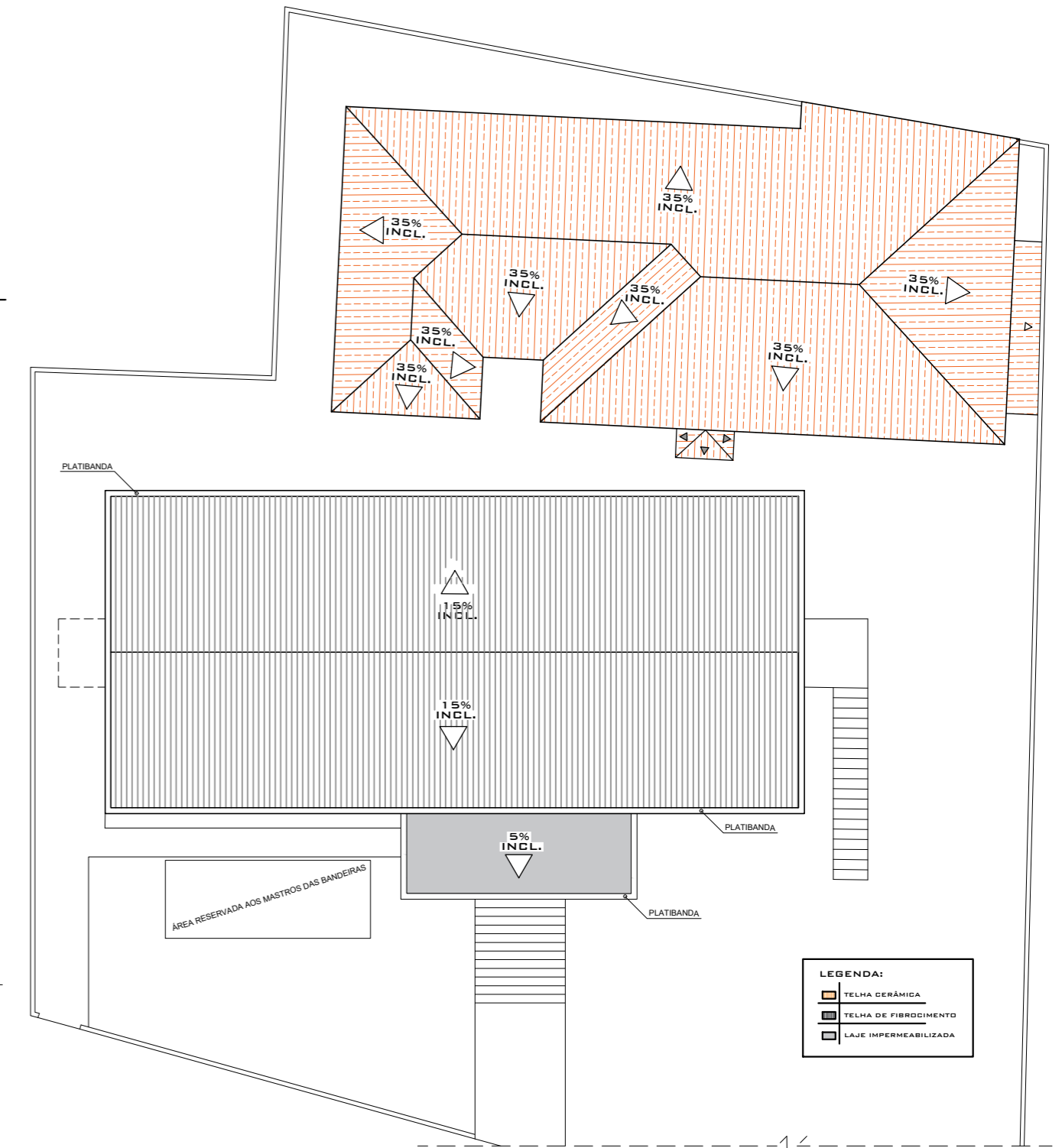

PLANTA COBERTURA ATUAL
ESC. 1:200

PROPOSTA DE PROJETO FOLHA: 3/4
PLANTAS - ELEVAÇÕES - CORTES

ASSUNTO: REFORMA E AMPLIAÇÃO POSTO DE SAÚDE MUNICIPAL
LOCAL: RUA CORONEL DOMINGUES DE CASTRO, Nº 454, CENTRO
MUNICÍPIO DE SÃO LUIZ DO PARAITINGA - ESTADO DE SÃO PAULO
PROPRIETÁRIO: PREFEITURA MUNICIPAL

PLANTA DE SITUAÇÃO



DECLARO QUE A APROVAÇÃO DO PRESENTE PROJETO NÃO IMPLICA O RECONHECIMENTO POR PARTE DA PREFEITURA DO DIREITO DE PROPRIEDADE DO TERRENO.

PROPRIETÁRIO: PREFEITURA MUNICIPAL
AUTORA DO PROJETO: arquiteta JÚLIA DOS SANTOS
CAU: A49794-2

ÁREAS

ÁREA DO TERRENO	1213,26 m ²
ÁREA CONSTRUÍDA ATUAL	793,25 m ²
ÁREA CONSTRUÍDA PROPOSTA	916,28 m ²

AUTOR DE ADEQUAÇÃO DO PROJETO E RESP. TÉCNICO: Arquiteto GABRIEL SANTOS DA SILVEIRA
CAU: A126557-1