

LEGENDA:	
	DEMOLIÇÃO
	CONSERVAÇÃO
	AMPLIAÇÃO
	EXISTENTE

26,89

12,80

8,35

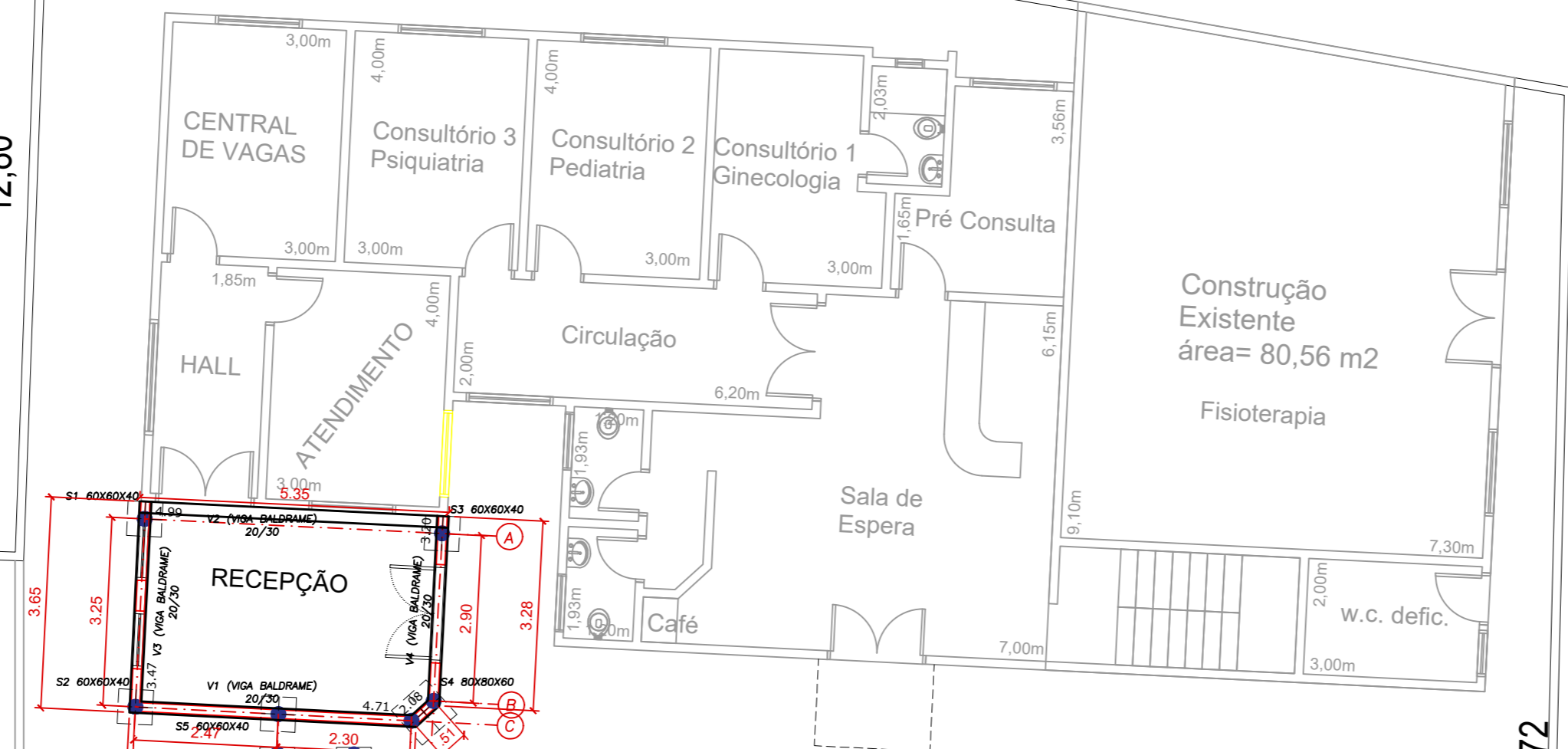

27 BROCAS DE 4m
DETALHE - BROCAS - S/ ESCALA

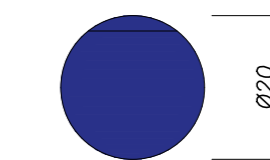
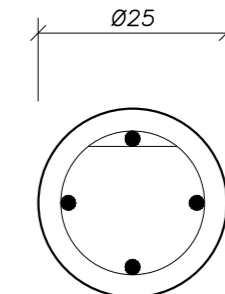
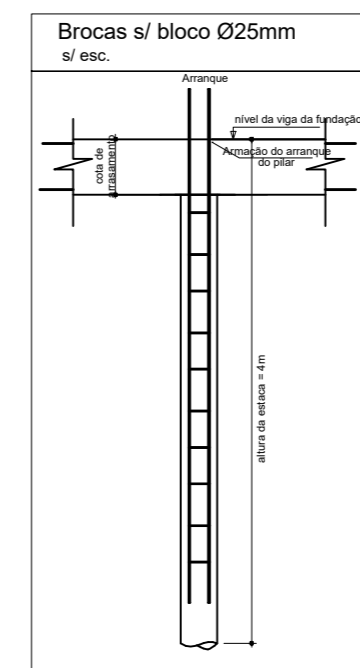

20 SAPATAS 65x65x45 ACABADA
FERRAGEM: 60 X 60 X 40prof



1 SAPATAS 85x85x65 ACABADA
FERRAGEM: 80 X 80 X 60prof



BROCAS Ø25
PROFUNDIDADE 4m
FERRAGEM:
- 4 FERROS Ø 3/8 (10mm)
- ESTRIBOS 5mm, C=68cm a cada 15cm

DETALHE - VIGA BALDRAME - S/
ESCALA

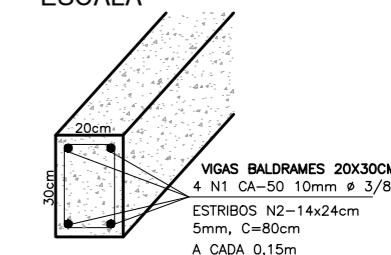

22,47

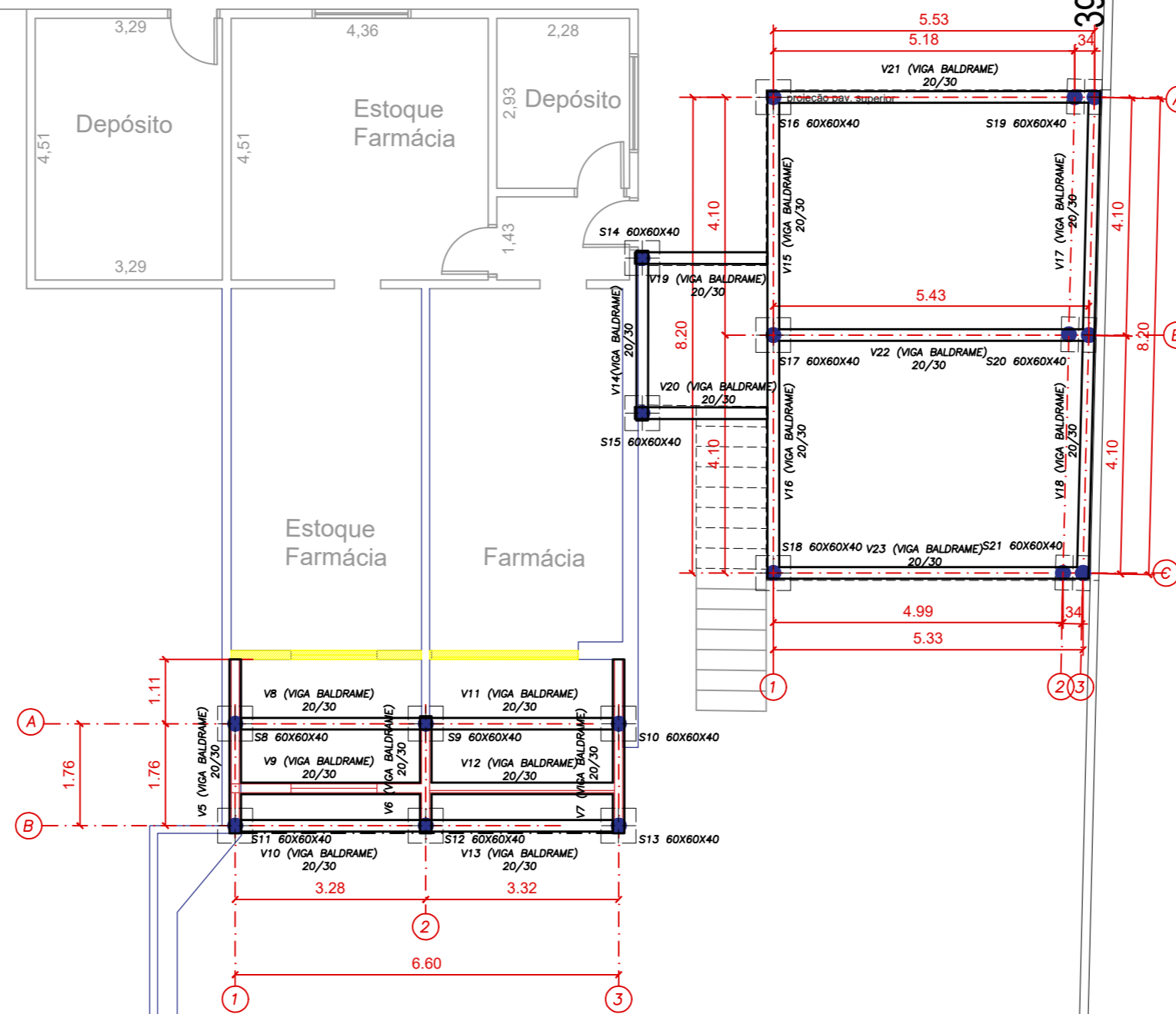

35,59

PLANTA TERREO
ESC. 1:100

FUNDAÇÃO

FOLHA: 1/3

ASSUNTO: REFORMA E AMPLIAÇÃO POSTO DE SAÚDE MUNICIPAL

LOCAL: RUA CORONEL DOMINGUES DE CASTRO, Nº 454, CENTRO
MUNICÍPIO DE SÃO LUIZ DO PARAITINGA - ESTADO DE SÃO PAULO

PROPRIETÁRIO: PREFEITURA MUNICIPAL

PLANTA DE SITUAÇÃO

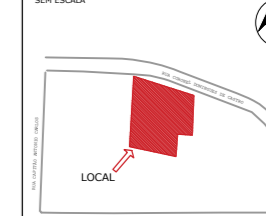

DECLARO QUE A APROVAÇÃO DO PRESENTE PROJETO NÃO IMPLICA O RECONHECIMENTO POR PARTE DA PREFEITURA DO DIREITO DE PROPRIEDADE DO TERRENO.

PROPRIETÁRIO: PREFEITURA MUNICIPAL

ÁREAS

ÁREA DO TERRENO	1213,26 m ²
ÁREA CONSTRUÍDA ATUAL	793,25 m ²
ÁREA CONSTRUÍDA PROPOSTA	916,28 m ²

AUTOR DO PROJETO E RESP. TÉCNICO:
ARQUITETO GABRIEL SANTOS DA SILVEIRA
CAU: A126557-1