

PLANTA BAIXA — EMEF Professor Waldemar Rodrigues  
esc.: 1:150

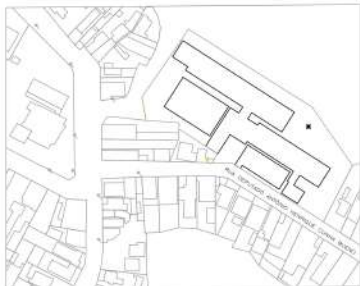

LOCALIZAÇÃO — EMEF Professor Waldemar Rodrigues  
Sem escola

LEGENDA			
	ACESSO DE VIATURAS DO CB		EXTINTOR DE ÁGUA PORTÁTIL 2A
	CHAVE ELÉTRICA PRINCIPAL		EXTINTOR DE PÓ QUÍMICO SECO PORTÁTIL 20BC
	RESERVA DE INCÊNDIO		EXTINTOR CO2 5BC
	BOMBA DE INCÊNDIO		DIREÇÃO DE FLUXO DA ROTA DE FUGA
	CENTRAL DE GLP		SAÍDA FINAL DA ROTA DE FUGA
	ACIONADOR MANUAL DO SISTEMA DE ALARME		PONTO DE ILUMINAÇÃO DE EMERGÊNCIA
	CENTRAL DO SISTEMA DE ALARME		HIDRANTE SIMPLES
	AVISADOR SONORO TIPO SIRENE DE ALTA POTÊNCIA		ACIONADOR DO SISTEMA DE HIDRANTE SIMPLES
	BATERIA PARA SISTEMA DE ALARME E DETECÇÃO		REGISTRO DE RECALQUE

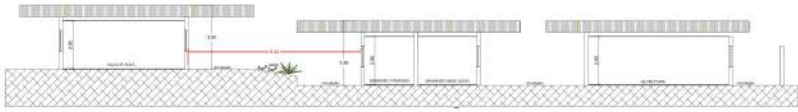

CORTE AA — EMEF Professor Waldemar Rodrigues  
esc.: 1:150

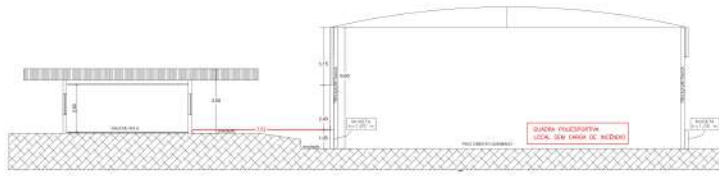

CORTE BB — EMEF Professor Waldemar Rodrigues  
esc.: 1:150



PROJETO DE PREVENÇÃO E COMBATE A INCÊNDIOS

Educacional e cultura física - Ensino Fundamental/ET com DL P-45.  
RUA DEPUTADO ANTÔNIO HENRIQUE CINTRA BUENI, 61 - CENTRO - SÃO LUÍZ DO PARAITINGA -  
MUNICÍPIO DE SÃO LUÍZ DO PARAITINGA - EMEF Professor Waldemar Rodrigues  
Alisson de Moraes Neqaroto 5669243524/SP  
alissonmoraes@globomail.com / 112 9978-9628 2528,93 m²  
2802723019101619 0105.2073 150

01/02

Planta baixa, informações, localização e legenda.

RESPONSÁVEL TÉCNICO  
ALISSON DE MORAES NEQAROTO  
DECEMBER 2014 - CREA Nº 52843/2014-05

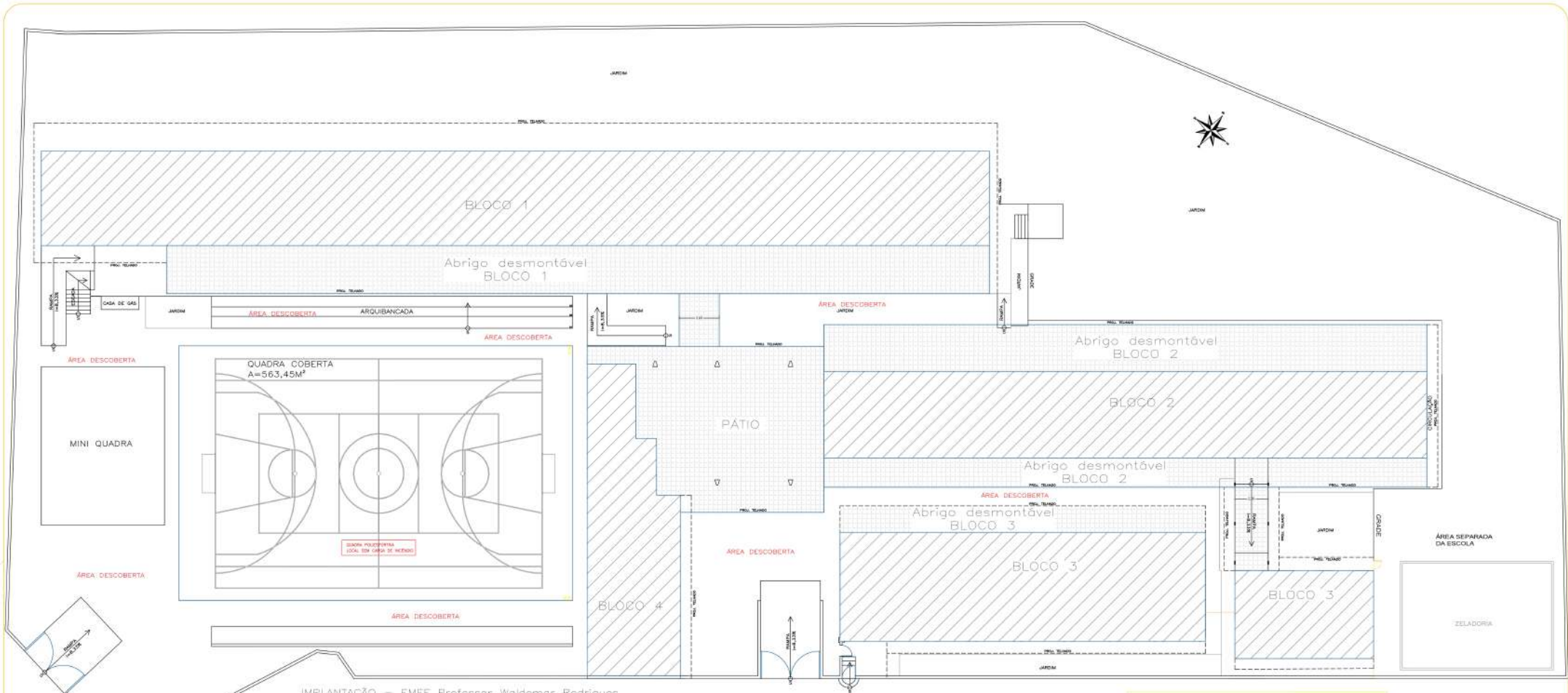

IMPLANTAÇÃO — EMEF Professor Waldemar Rodrigues  
esc.: 1:150

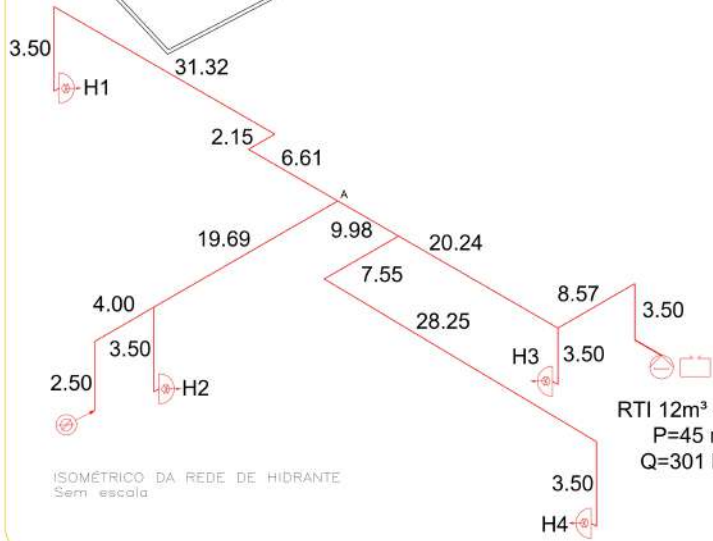

ISOMÉTRICO DA REDE DE HIDRANTE  
Sem escala

RTI 12m³ - Tipo 2  
P=45 mca  
Q=301 L/min

**DETALHES**

**ESPECIFICAÇÕES**

**DETALHES DE INSTALAÇÃO**

**DETALHES DE REVESTIMENTO**

**DETALHES DE PAVIMENTO**

**DETALHES DE REVESTIMENTO**

**DETALHES DE REVESTIMENTO**

**INFORMAÇÕES SOBRE OS SISTEMAS**

SINALIZAÇÃO DE EMERGÊNCIA	CONFORME DECRETO ESTADUAL Nº 63.911/2018
EXTINTORES	ÁGUA PRESSURIZADA — 2A NO QUINTO ANDAR DE — 10 BC 002 — 5 BC
ILUMINAÇÃO DE EMERGÊNCIA	CONFORME DECRETO ESTADUAL Nº 63.911/2018
SAIAS DE EMERGÊNCIA	CONFORME DECRETO ESTADUAL Nº 63.911/2018

**CLASSIFICAÇÃO - Decreto Estadual nº 63.911/2018**

GRUPO	Ocupação	Divisão	Inscrição	Exemplos
E	Educacional e Cultural	E/1	LOCAIS COM BAIXO POTENCIAL DE INCÊNDIO	Grupos Fundamentais/Escolas

**CARGA DE INCÊNDIO - IT-14/18**

Ocupação/uso	Descrição	Divisão	CARGA DE INCÊNDIO EM MJ/M²
Educacional e Cultural	Grupos Fundamentais/Escolas	E/1	300

**CLASSIFICAÇÃO DAS EDIFICAÇÕES E ÁREAS DE RISCO QUANTO A CARGA DE INCÊNDIO**

USO	CARGA DE INCÊNDIO MJ/M²
EDUCACIONAL E CULTURAL	300

**CONTROLE MATERIAIS DE ACABAMENTO E REVESTIMENTO - CMAR (IT-10/16)**

PIEDRA	Acabamento	CLASSIFICAÇÃO
REVESTIMENTO	CLASSE I, II-A, III-A ou IV-A	
REVESTIMENTO	CLASSE I, II-A ou III-A	
REVESTIMENTO	CLASSE I ou II-A	
REVESTIMENTO	CLASSE I ou II-B	

**QUADRO DE ÁREAS (m²)**

Bloco 01	503,25 m²
Abrigo desmontável Bloco 01	222,04 m²
Bloco 02	292,46 m²
Abrigo desmontável Bloco 02	277,43 m²
Bloco 03	291,95 m²
Abrigo desmontável Bloco 03	70,43 m²
Pátio	169,17 m²
Bloco 04	138,79 m²
Quadra Coberta	563,45 m²
<b>Total Construído</b>	<b>2.528,97 m²</b>

PROPRIETÁRIO

RESPONSÁVEL TÉCNICO  
ALISSON DE MORAIS NEGRATO  
DECEMBER 2016 - CREA Nº 52481/2016-0

**AMN**  
ENGENHARIA CIVIL

**PROJETO DE PREVENÇÃO E COMBATE A INCÊNDIOS**

02/02

Informações, Implantação, Isométrico e Quadro de Áreas.

Educacional e cultural física - Ensino Fundamental/ET com DL P-45.  
RUA DEPUTADO ANTÔNIO HENRIQUE CINTRA BUENO, 61 - CENTRO - SÃO LUÍZ DO PARAITINGA.  
MUNICÍPIO DE SÃO LUÍZ DO PARAITINGA - EMEF Professor Waldemar Rodrigues

Alisson de Moraes Negrato  
alissonmoraes@iglobomail.com / (11) 99718-9628  
28027230191101619

5569243524/SP  
2.528,97 m²  
01.05.2023  
150