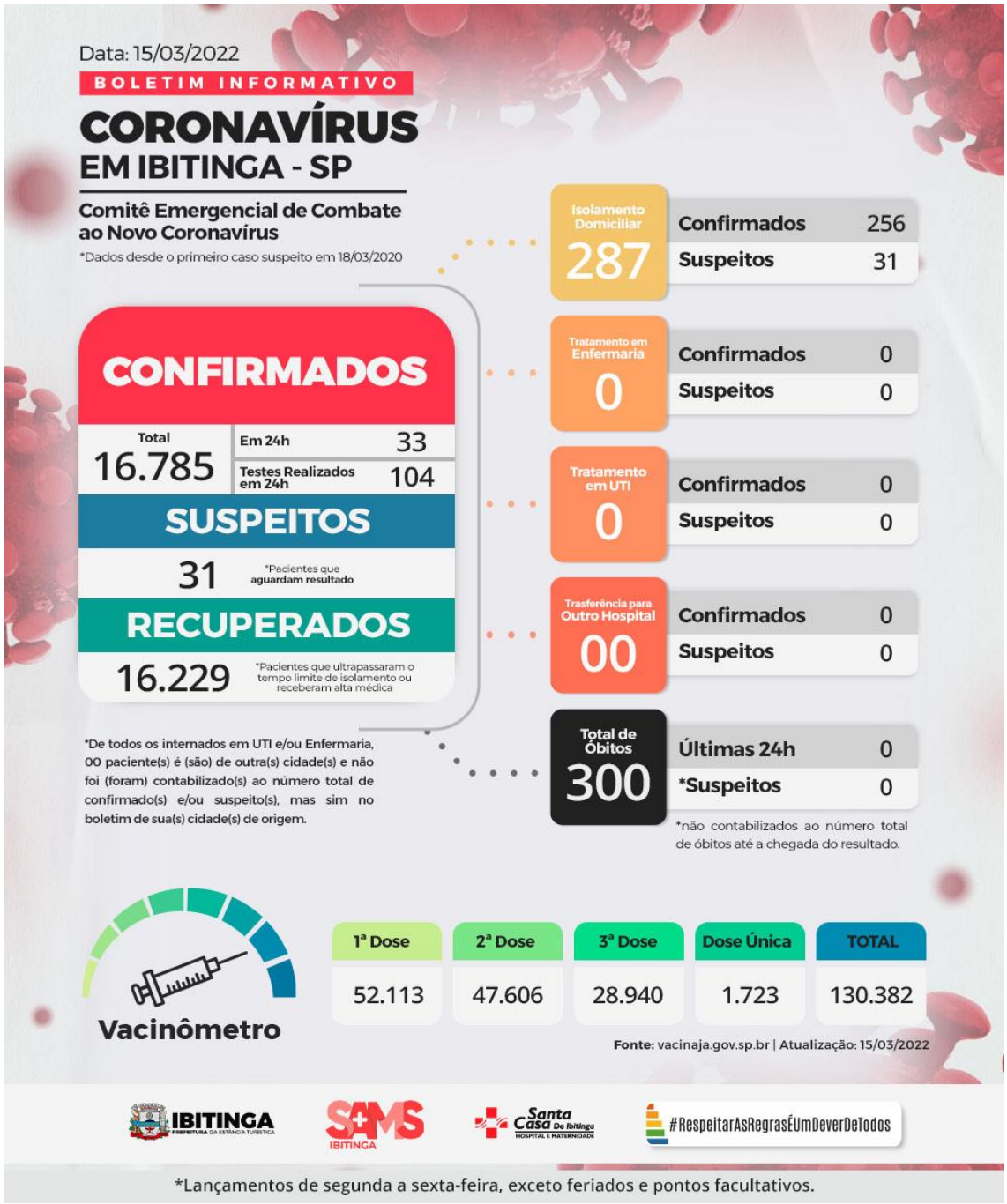

Os boletins epidemiológicos da Covid-19 formam um importante mecanismo em favor do principio de transparência. O recurso, de acesso livre, informa os cenários inerentes à pandemia do novo coronavírus e ajuda a nortear estratégias epidemiológicas de combate à Covid-19.

Atualizações das últimas 24 horas
| *Publicação: 15/03/2022*

ÓBITOS CONFIRMADOS PARA COVID19

Em 24h | 00

TESTES POSITIVOS NAS ÚLTIMAS 72h

Total: 33 sendo que:
30 testes rápidos
03 testes PCR

PACIENTES EM ISOLAMENTO DOMICILIAR

Total: 287, sendo que:
31 estão suspeitos e aguardam resultado de exame PCR.

```
[ Em 24h ]
03 PCRs confirmados
12 PCRs negativados
06 Colheram PCR
```

SAÍRAM DO PERÍODO DE TRANSMISSÃO

Nenhum dado computado nesse período.

SANTA CASA DE IBITINGA
[Ocupação detalhada de leitos Covid-19]

- Pacientes da cidade em UTI: 00

- Pacientes DE OUTRAS cidades em UTI: 00

- Pacientes da cidade em leito de enfermaria: 00

- Pacientes DE OUTRAS cidades em Enfermaria: 00

- Pacientes da cidade transferidos para hospitais da região: 00

Total de altas médicas em 24h: 00

NÚMEROS DESDE O INÍCIO DA PANDEMIA

Contaminações confirmadas:16.785
Pacientes recuperados: 16.229

NÚMERO DE VACINAÇÕES APLICADAS
[Atualizado em: 15/03/2021]

Total: 130. 382 sendo

1ª dose: 52.113
2ª dose: 47.606
3ª dose: 28.940
Dose única: 1723

**matéria atualizada em 15/03/22 às 21h00.

Lançamentos de segunda a sexta-feira.
Dados de sábados, domingos, feriados e pontos facultativos serão computados no dia útil seguinte.

CLIQUE AQUI | Para ter acesso a todos os boletins do ano de 2022