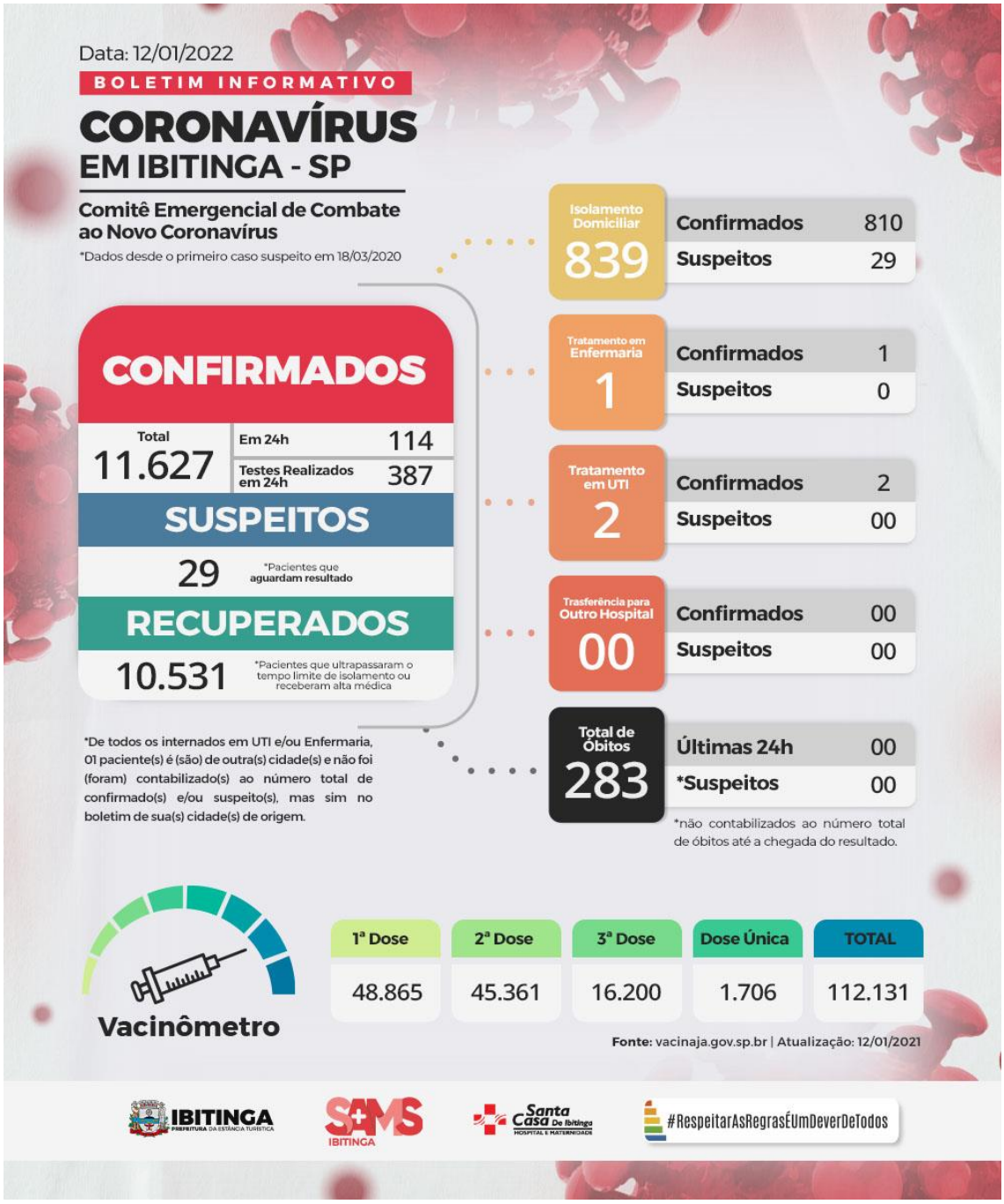

*Lançamentos de segunda a sexta-feira, exceto feriados e pontos facultativos.

Os boletins epidemiológicos da Covid-19 formam um importante mecanismo em favor do princípio de transparência. O recurso, de acesso livre, informa os cenários inerentes à pandemia do novo coronavírus e ajuda a nortear estratégias epidemiológicas de combate à Covid-19.

Atualizações das últimas 24 horas
| *Publicação: 12/01/2022*

ÓBITOS CONFIRMADOS PARA COVID19

Nenhum óbito por Covid19 registrado neste período.

TESTES COMPUTADOS NAS ÚLTIMAS 24h

Total: 387 sendo que:
273 receberam resultados **negativos.**
114 receberam resultados **positivos.**

```
[ Nota ]
Dados podem conter
testes acumulados de farmácias
```

PACIENTES EM ISOLAMENTO DOMICILIAR

Total: 839, sendo que:
29 aguardam resultado de exame PCR.

SAÍRAM DO PERÍODO DE TRANSMISSÃO

Total: 00

SANTA CASA DE IBITINGA
[Ocupação de leitos para pacientes confirmados com Covid-19]

- Pacientes da cidade em UTI: 01
[Em 24h | Entradas: 00 Saídas: 00]

- Pacientes da cidade em leito de enfermaria: 01
[Em 24h | Entradas: 00 Saídas: 01]

```
[ Nota ]
Das saídas, um paciente
recebeu alta.
```

- Pacientes DE OUTRAS cidades em UTI: 01
[Em 24h | Entradas: 00 Saídas: 00]

```
[ Nota ]
Oriundo de Porto Ferreira
```

- Pacientes da cidade transferidos para hospitais da região: 00
[Em 24h | Entradas: 00 Saídas: 00]

- Pacientes de outras cidades em leito de enfermaria: 00
[Em 24h | Entradas: 00 Saídas: 00]

Total de altas médicas em 24h: 01

NÚMEROS DESDE O INÍCIO DA PANDEMIA

Contaminações confirmadas: 11.627
Pacientes recuperados: 10.531

NÚMERO DE VACINAÇÕES APLICADAS
[Atualizado em: 12/01/2021]

Total: 112.131, sendo:

Terceiras doses: 16.200
Segundas doses: 45.361
Primeiras doses: 48.865
Doses únicas: 1.706

**matéria atualizada em 12/01/22 às 19h.

Lançamentos de segunda a sexta-feira.
Dados de sábados, domingos, feriados e pontos facultativos serão computados no dia útil seguinte.

CLIQUE AQUI | Para ter acesso a todos os boletins do ano de 2022