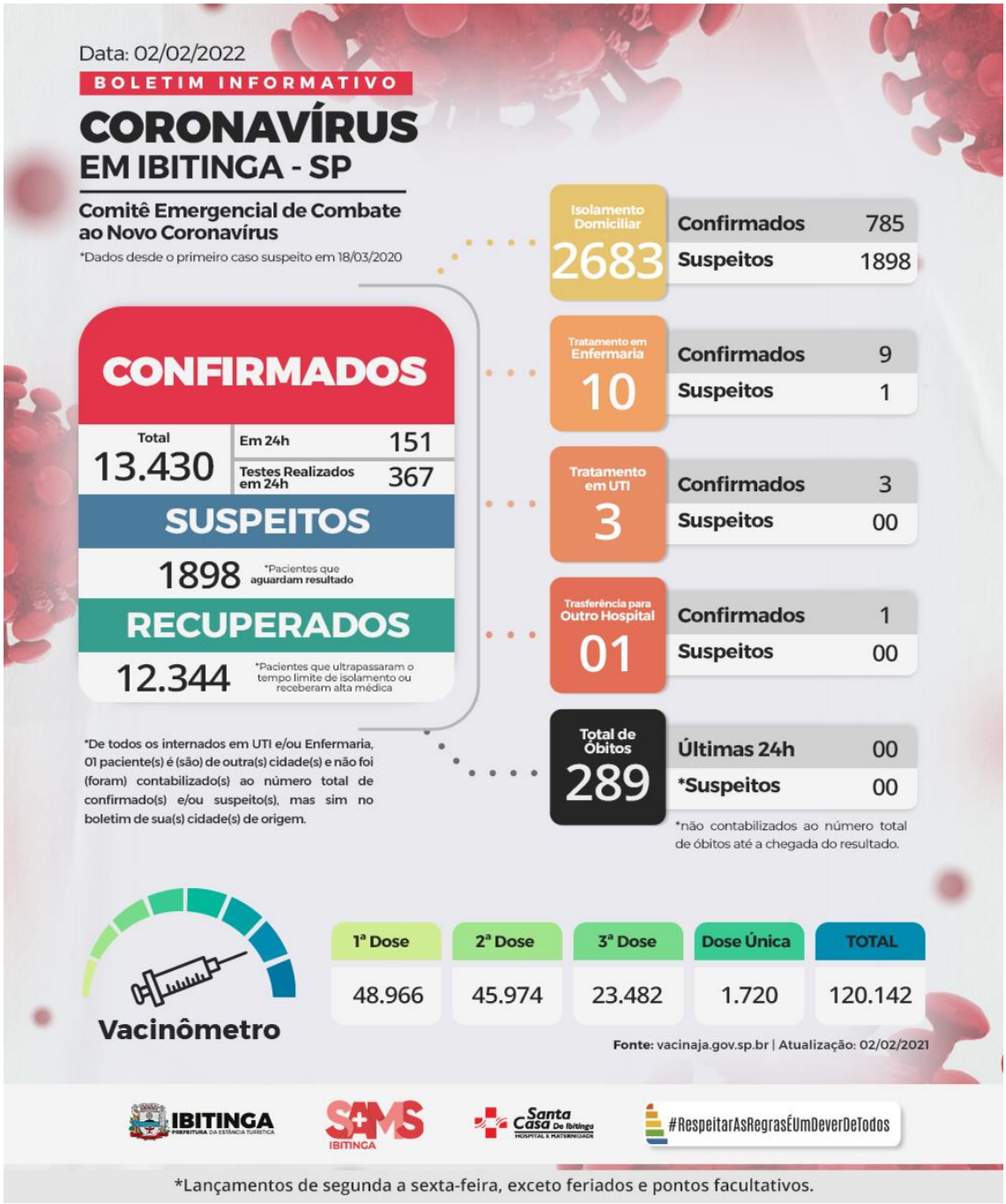

Os boletins epidemiológicos da Covid-19 formam um importante mecanismo em favor do principio de transparência. O recurso, de acesso livre, informa os cenários inerentes à pandemia do novo coronavírus e ajuda a nortear estratégias epidemiológicas de combate à Covid-19.

Atualizações das últimas 24 horas
| *Publicação: 02/02/2022*

ÓBITOS CONFIRMADOS PARA COVID19

Em 24h: 00

TESTES POSITIVOS NAS ÚLTIMAS 24h

Total: 151 sendo que:
130 testes rápidos
21 teste PCR

PACIENTES EM ISOLAMENTO DOMICILIAR

Total: 2683, sendo que:
1898 estão suspeitos e aguardam resultado de exame PCR.

```
[ Em 24h ]
21 PCRs confirmados
19 PCRs negativados
87 Colheram PCR
```

SAÍRAM DO PERÍODO DE TRANSMISSÃO

Nenhum dado computado nesse período.

SANTA CASA DE IBITINGA
[Ocupação detalhada de leitos Covid-19]

- Pacientes da cidade em UTI: 02
[Em 24h | Entradas: 01 Saídas: 01]

```
[ Nota ]
Saída se refere a
paciente que foi
transferido a
um hospital
da região.
```

- Pacientes DE OUTRAS cidades em UTI: 01
[Em 24h | Entradas: 00 Saídas: 01]

```
[ Nota ]
Saída se refere a
paciente que faleceu.

Permaneceu em UTI
paciente da cidade
de Porto Ferreira.
```

- Pacientes da cidade em leito de enfermaria: 10
[Em 24h | Entradas: 05 Saídas: 01]

```
[ Nota ]
Saída se refere a paciente
que melhorou e recebeu
alta.

Dos internados, 01
aguarda resultado
de exame PCR.
```

- Pacientes DE OUTRAS cidades em Enfermaria: 00
[Em 24h | Entrada: 00 Saídas: 01]

- Pacientes da cidade transferidos para hospitais da região: 01
[Em 24h | Entradas: 01 Saídas: 00]

Total de altas médicas em 72h: 01

NÚMEROS DESDE O INÍCIO DA PANDEMIA

Contaminações confirmadas: 13.440
Pacientes recuperados: 12.344

NÚMERO DE VACINAÇÕES APLICADAS
[Atualizado em: 02/02/2021]

Total: 120.142, sendo

1ª dose: 48.966
2ª dose: 45.974
3ª dose: 23.482
Dose unica: 1720

**matéria atualizada em 02/02/22 às 21h30.

Lançamentos de segunda a sexta-feira.
Dados de sábados, domingos, feriados e pontos facultativos serão computados no dia útil seguinte.

CLIQUE AQUI | Para ter
acesso a todos os boletins
do ano de 2022