



## Ata de Reunião Ordinária do Comitê de Investimentos do Instituto de Previdência dos Servidores Públicos do Município de Coronel Fabriciano

Aos 14 (quatorze) dias do mês de fevereiro de 2025, às nove horas da manhã, na sede do PREVCEL, situado na rua Quintiliano Pereira, 25, Centro, Cel. Fabriciano - MG, reuniu-se o Comitê de Investimentos do Instituto de Previdência dos Servidores Públicos de Coronel Fabriciano - RPPS/PREVCEL. Comparecem neste ato o Diretor Executivo do PREVCEL, Anderson Fiedler Bremer, juntamente com a Diretora Administrativo-Financeiro do RPPS/PREVCEL, Elaine Gonçalves Silva Rodrigues; e o servidor público indicado na forma do artigo 23, I, "c" da Lei Complementar Municipal 12/2022, Wander Marcondes Moreira Ulhôa. Fica designada a Diretora Administrativo-Financeira para exercer o cargo de secretária na presente reunião. Verificada a presença de todos os membros o Diretor Executivo declarou aberta a reunião. Os membros do Comitê observaram que não houve mudanças no cenário macroeconômico, assim como as perspectivas arroladas no âmbito ATA do COPOM (268º Reunião ocorrida em 29 de janeiro de 2025) estão convergentes aos indicadores de referência (inflação, PIB, dólar, etc.). Tanto é que o relatório FOCUS (14 de janeiro de 2025, ver anexo) indica crescimento do IPCA (5,60% para 2025) e SELIC (15% a. a, ao final do de 2025). Considerando as perspectivas atuais é natural esperar que na próxima reunião do COPOM (269º) haverá incremento da SELIC, passando para 14,25% a.a. Tal patamar é bastante superior à meta de retorno esperado do PREVCEL (2025), de no mínimo IPCA + 5,20%. Diante deste cenário, o Comitê de Investimento do PREVCEL mantém a estratégia de ancorar, preferencialmente, seus ativos financeiros em renda fixa cujo *benchmark* esteja vinculado nas taxas DI, obedecendo, é claro, as diretrizes fixadas no âmbito da Política de Investimentos. Em vista do exposto, decidimos: **a)** na Instituição Financeira Santander resgatar a totalidade dos seguintes fundos **i)** ações dividendos (CNPJ: 13.455.174/0001-90); **ii)** IMA-B TOP (CNPJ: 13.455.117/0001-01) e **iii)** FI IMA B 5 (CNPJ: 18.599.673/0001-75), sendo determinado a aplicação na mesma instituição no fundo DI TITULOS PÚBLICO PREMIUM (CNPJ: 09.577.447/0001-00); **b)** no caso da Instituição Financeira Banco do Brasil determinou-se os seguintes procedimentos de resgate: **i)** AÇÕES VALOR (CNPJ: 29.258.294/0001-38); **ii)** BB PREVID RF IMA-B (CNPJ: 7.861.554/0001-22); **iii)** BB PREVID RF IDKA 2 (CNPJ: 13.322.205/0001-35); **iv)** BB PREVID FLUXO RF (CNPJ:13.077.415/0001-05) e **v)** BB PREVRF TOTAL (CNPJ: 35.292.588/0001-89), sendo determinado a aplicação na mesma instituição no fundo BB RENDA FIXA TESOURO SELIC (CNPJ: 35.292.588/0001-89); **c)** em relação à Caixa Econômica Federal (CEF) determinou-se os seguintes procedimentos de resgate: **i)** CAIXA FIC AÇÕES MULTIGESTOR (CNPJ: 30.068.224/0001-04); **ii)** CAIXA FIC AÇÕES IBOVESPA (CNPJ: 01.525.057/0001-77); **iii)** CAIXA FI MULTIMERCADO RV30 LP (CNPJ: 03.737.188/0001-43), sendo a aplicação de todos os recursos resgatados no fundo "CAIXA FI BRASIL RF REF DI LP"



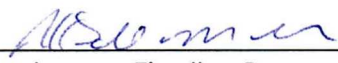

(CNPJ 03.737.206/0001-97). Segue anexo todos os ofícios devidamente assinados encaminhado às instituições financeiras. Por fim, os membros do Comitê de Investimento do PREVCEL continuam atentos ao cenário econômico-financeiro de 2025, podendo, inclusive, propor novas alterações no mês subsequente (março 2025), considerando os cenários prospectivos, assim como as diretrizes estabelecidas no âmbito da Política de Investimento do PREVCEL. Já em relação ao fundo BRAZILIAN GRAVEYARD AND DEATH CARE SERVICES FII - CARE11 (CNPJ 13.584.584/0001-31), o comportamento do fundo em relação aos meses anteriores continua da mesma forma, acumulando quedas sucessivas mensais, sendo que o fundo insiste pelo não pagamento dividendos. Os membros do comitê mantiveram sua contínua insatisfação com o desempenho do fundo bem como com a falta de transparência na divulgação de informações. O comitê mantém a decisão de permanecer no fundo para evitar a perda de capital, uma vez que o fundo possui marcação a mercado e tentar vender neste momento de baixa somente realizaria o prejuízo estimado. Somado a isso verificamos que os títulos ainda não possuem liquidez no mercado. Finalmente, não havendo mais nada a tratar, o Diretor Executivo, Anderson Fiedler Bremer, agradeceu a presença de todos e deu por encerrada a presente reunião, da qual eu Elaine Gonçalves Silva Rodrigues, lavrei a presente ata que foi assinada pelos presentes. Coronel Fabriciano, 14 de fevereiro de 2025.

  
Anderson Fiedler Bremer

  
Elaine Gonçalves Silva Rodrigues

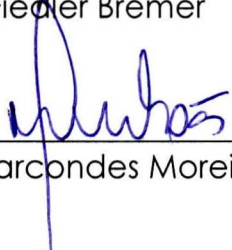
  
Wander Marcondes Moreira Ulhôa





Regime Próprio de Previdência Social  
Instituto de Previdência dos Servidores Públicos  
de Coronel Fabriciano – PREVCEL  
**DIRETORIA ADM. E FINANCEIRA**

**OFÍCIO DIEEXEC/PREVCEL Nº. 036/2024**

Coronel Fabriciano, 14 de fevereiro de 2025.

A Sua Senhoria Senhor  
**MARCOS ROCHA DIAS**  
Gerente do Banco do Brasil  
**AGÊNCIA DE CORONEL FABRICIANO- MG**  
Coronel Fabriciano – Minas Gerais.  
E-mail: mrdias@bb.com.br

**Assunto:** Transferência Financeira.

**Referência:** Caso responda este Ofício, indicar expressamente o nº. 036/2024.

Senhor Gerente,

- 1) Solicitamos o resgate total dos valores investidos nos fundos abaixo destacados:
  - a) BB PREVID RF IMA-B - CNPJ 7.861.554/0001-22;
  - b) BB PREVID RF IDKA 2 - CNPJ 13.322.205/0001-35
  - c) BB PREVID FLUXO RF - CNPJ 13.077.415/0001-05
  - d) AÇÕES VALOR - CNPJ 29.258.294/0001-38
  - e) BB PREV RF RET TOTAL - CNPJ 35.292.588/0001-89
  
- 2) Solicitamos também totalidade do valor resgatado seja investido no Fundo BB RENDA FIXA LP TESOURO SELIC – CNPJ 04.857.834/0001-79.

Atenciosamente;

**ANDERSON FIEDLER**  
**BREMER:00475116640**

Assinado de forma digital por  
ANDERSON FIEDLER  
BREMER:00475116640  
Dados: 2025.02.14 11:46:47 -03'00'

**ANDERSON FIEDLER BREMER**

Diretor Executivo - PREVCEL  
CPF: 004.751.166-40





Regime Próprio de Previdência Social  
Instituto de Previdência dos Servidores Públicos  
de Coronel Fabriciano – PREVCEL  
**DIRETORIA ADM. E FINANCEIRA**

**OFÍCIO DIXEC/PREVCEL Nº. 037/2025**

Coronel Fabriciano, 14 de fevereiro de 2025.

A Sua Senhoria Senhora

**RISETH BASTOS COTTA LANA**

Gerente da Caixa Econômica Federal

**AGÊNCIA DE CORONEL FABRICIANO- MG**

Endereço: Rua José Cornélio, 131, Centro - Cep: 35170008,

Coronel Fabriciano – Minas Gerais.

Tel.: 3841-9550 - E-mail: ag0894@caixa.gov.br.

**Assunto:** Transferência Financeira.

**Referência:** Caso responda este Ofício, indicar expressamente o nº. 0037/2025.

Senhora Gerente,

- 1) Solicitamos o resgate total dos valores investidos no fundo **CAIXA FIC AÇÕES MULTIGESTOR, CNPJ 30.068.224/0001-04**, da conta 15-0, e que a totalidade do valor resgatado seja investido no Fundo **CAIXA FI BRASIL DI LP, CNPJ 03.737206/0001-97** e que tal aplicação fique vinculada à conta 15-0;
- 2) Solicitamos também o resgate total dos valores investidos nos fundos **CAIXA FIC AÇÕES IBOVESPA, CNPJ 01.525.057/0001-77** e **CAIXA FI MULTIMERCADO RV30 L P, CNPJ 03.737.188/0001-43**, da conta 16-8, e que a totalidade dos valores resgatados sejam investidos no Fundo **CAIXA FI BRASIL DI LP, CNPJ 03.737206/0001-97** e que tal aplicação fique vinculada à conta 16-8;

Atenciosamente;

**ANDERSON FIEDLER**  
**BREMER:00475116640**

Assinado de forma digital por  
ANDERSON FIEDLER  
BREMER:00475116640  
Dados: 2025.02.14 16:38:03 -03'00'

**ANDERSON FIEDLER BREMER**

Diretor Executivo - PREVCEL  
CPF: 004.751.166-40



Expectativas de Mercado

14 de fevereiro de 2025

▲ Aumento ▼ Diminuição = Estabilidade

Mediana - Agregado	2025							2026							2027					2028				
	Há 4 semanas	Há 1 semana	Hoje	Comp. semanal *	Resp. **	5 dias úteis	Resp. ***	Há 4 semanas	Há 1 semana	Hoje	Comp. semanal *	Resp. **	5 dias úteis	Resp. ***	Há 4 semanas	Há 1 semana	Hoje	Comp. semanal *	Resp. **	Há 4 semanas	Há 1 semana	Hoje	Comp. semanal *	Resp. **
IPCA (variação %)	5,08	5,58	5,60	▲ (18)	149	5,58	63	4,10	4,30	4,35	▲ (8)	141	4,23	61	3,90	3,90	4,00	▲ (1)	121	3,58	3,78	3,80	▲ (6)	112
PIB Total (variação % sobre ano anterior)	2,04	2,03	2,01	▼ (2)	116	2,08	40	1,77	1,70	1,70	= (1)	98	1,70	35	2,00	1,96	1,98	▲ (1)	82	2,00	2,00	2,00	= (49)	81
Câmbio (R\$/US\$)	6,00	6,00	6,00	= (6)	121	5,95	41	6,00	6,00	6,00	= (5)	116	5,95	41	5,92	5,93	5,90	▼ (1)	89	5,99	5,99	5,90	▼ (2)	87
Selic (% a.a)	15,00	15,00	15,00	= (6)	139	15,00	49	12,25	12,50	12,50	= (3)	133	12,50	47	10,25	10,50	10,50	= (1)	108	10,00	10,00	10,00	= (8)	101
IGP-M (variação %)	4,87	5,03	5,03	= (2)	73	4,74	25	4,26	4,50	4,50	= (3)	63	4,50	23	4,00	4,00	4,00	= (5)	54	3,94	4,00	4,00	= (3)	52
IPCA Administrados (variação %)	4,52	4,90	5,03	▲ (10)	101	4,83	33	4,10	4,20	4,20	= (1)	87	4,17	30	4,00	4,00	4,00	= (4)	65	3,62	4,00	4,00	= (1)	64
Conta corrente (US\$ bilhões)	-50,76	-51,80	-52,00	▼ (1)	29	-55,00	5	-52,05	-50,00	-50,00	= (3)	27	-50,00	5	-52,00	-51,74	-51,00	▲ (2)	20	-53,00	-55,00	-55,00	= (3)	19
Balança comercial (US\$ bilhões)	73,40	76,80	76,00	▼ (1)	33	80,64	7	77,00	78,00	78,30	▲ (2)	28	80,00	5	77,28	80,00	80,00	= (3)	19	80,11	82,00	82,00	= (1)	17
Investimento direto no país (US\$ bilhões)	70,00	70,00	70,00	= (9)	29	74,00	5	75,00	75,00	75,00	= (5)	27	74,90	5	80,00	80,00	80,00	= (5)	21	80,00	80,00	80,00	= (53)	20
Dívida líquida do setor público (% do PIB)	66,95	66,10	66,10	= (1)	49	66,20	14	71,19	70,80	70,73	▼ (1)	48	70,90	14	74,15	74,00	74,00	= (2)	39	76,46	75,95	75,98	▲ (1)	38
Resultado primário (% do PIB)	-0,60	-0,60	-0,60	= (8)	61	-0,57	19	-0,50	-0,60	-0,60	= (3)	58	-0,67	18	-0,30	-0,40	-0,40	= (1)	45	-0,04	-0,26	-0,23	▲ (2)	44
Resultado nominal (% do PIB)	-8,37	-8,90	-8,97	▼ (1)	46	-8,90	12	-7,55	-8,35	-8,50	▼ (2)	45	-8,59	12	-6,95	-7,00	-7,00	= (1)	36	-6,44	-6,50	-6,50	= (3)	35

\* comportamento dos indicadores desde o Focus-Relatório de Mercado anterior; os valores entre parênteses expressam o número de semanas em que vem ocorrendo o último comportamento \*\* respondentes nos últimos 30 dias \*\*\* respondentes nos últimos 5 dias úteis

— 2025 — 2026 — 2027 — 2028

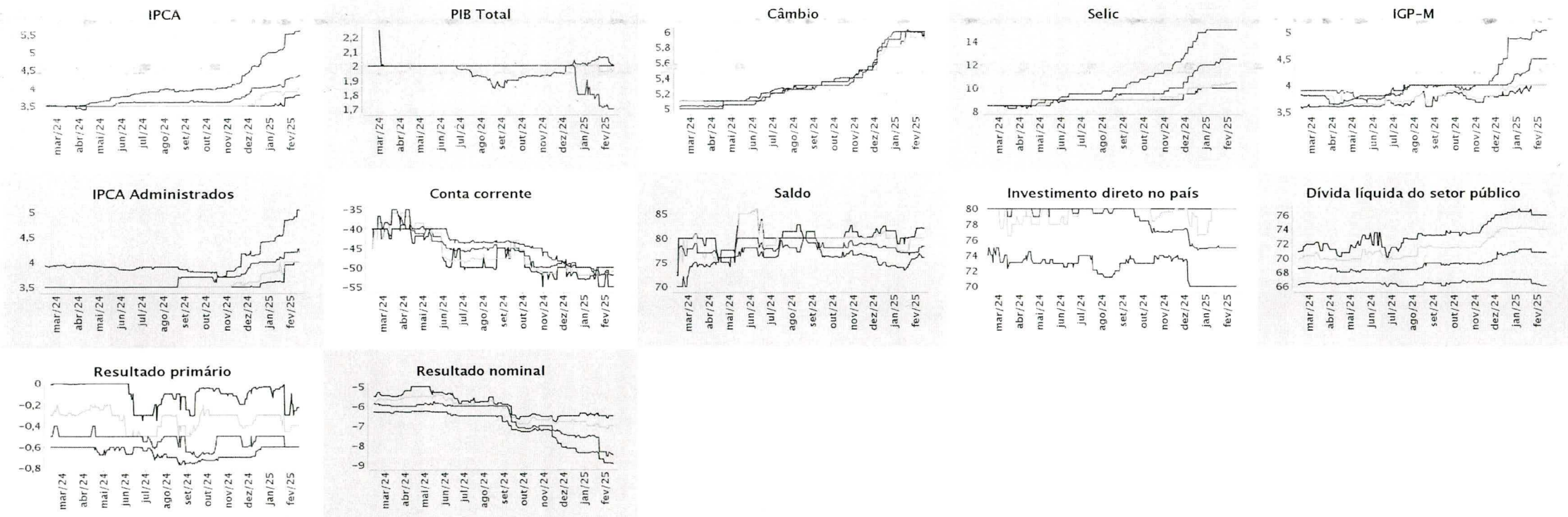

Expectativas de Mercado

14 de fevereiro de 2025

▲ Aumento ▼ Diminuição = Estabilidade

Mediana - Agregado

	fev/2025						mar/2025						abr/2025						Infl. 12 m suav.					
	Há 4 semanas	Há 1 semana	Hoje	Comp. semanal *	Resp. **	5 dias úteis	Há 4 semanas	Há 1 semana	Hoje	Comp. semanal *	Resp. **	5 dias úteis	Há 4 semanas	Há 1 semana	Hoje	Comp. semanal *	Resp. **	5 dias úteis	Há 4 semanas	Há 1 semana	Hoje	Comp. semanal *	Resp. **	5 dias úteis
IPCA (variação %)	1,35	1,37	1,37	= (1)	144	1,36	0,43	0,48	0,48	= (1)	143	0,48	0,47	0,52	0,51	▼ (1)	140	0,51	5,13	5,87	5,77	▼ (1)	120	5,72
Câmbio (R\$/US\$)	6,04	5,95	5,90	▼ (3)	115	5,80	6,03	6,00	5,95	▼ (1)	114	5,85	6,02	6,00	5,97	▼ (1)	113	5,88						
Selic (% a.a)	-	-	-				14,25	14,25	14,25	= (8)	137	14,25	-	-	-									
IGP-M (variação %)	0,52	0,45	0,42	▼ (2)	67	0,35	0,46	0,50	0,50	= (2)	67	0,48	0,37	0,40	0,40	= (2)	63	0,37	4,72	5,08	5,10	▲ (4)	57	4,51

\* comportamento dos indicadores desde o Focus-Relatório de Mercado anterior; os valores entre parênteses expressam o número de semanas em que vem ocorrendo o último comportamento \*\* respondentes nos últimos 30 dias

