

QUADRO DE ÁREAS					
RUAS	ÁREA RUAS (m²)	LARGURA m	EXTENSÃO (m)	ÁREAS TIRADAS DO CAD (m²)	
Rua Edna Aparecido Rodrigues de Lima	1.314,22	8,57	145,89	A1= 6,47 A2= 1,40 TOTAL=63,94	A3= 26,47 A4= 29,60
Rua José Paschoal Turci	1.670,43	8,44	188,90	A1= 29,18 A2= 32,09 TOTAL=76,11	A3= 7,90 A4= 6,94
Rua Tenente Antônio Nunes de Aguiar	2.880,04	8,55	290,77	A1= 63,12 A2= 82,25 TOTAL=393,96	A3= 137,92 A4= 110,67
ÁREA TOTAL RUAS m²	5.864,69				

**DETALHE A BOCA DE LOBO**

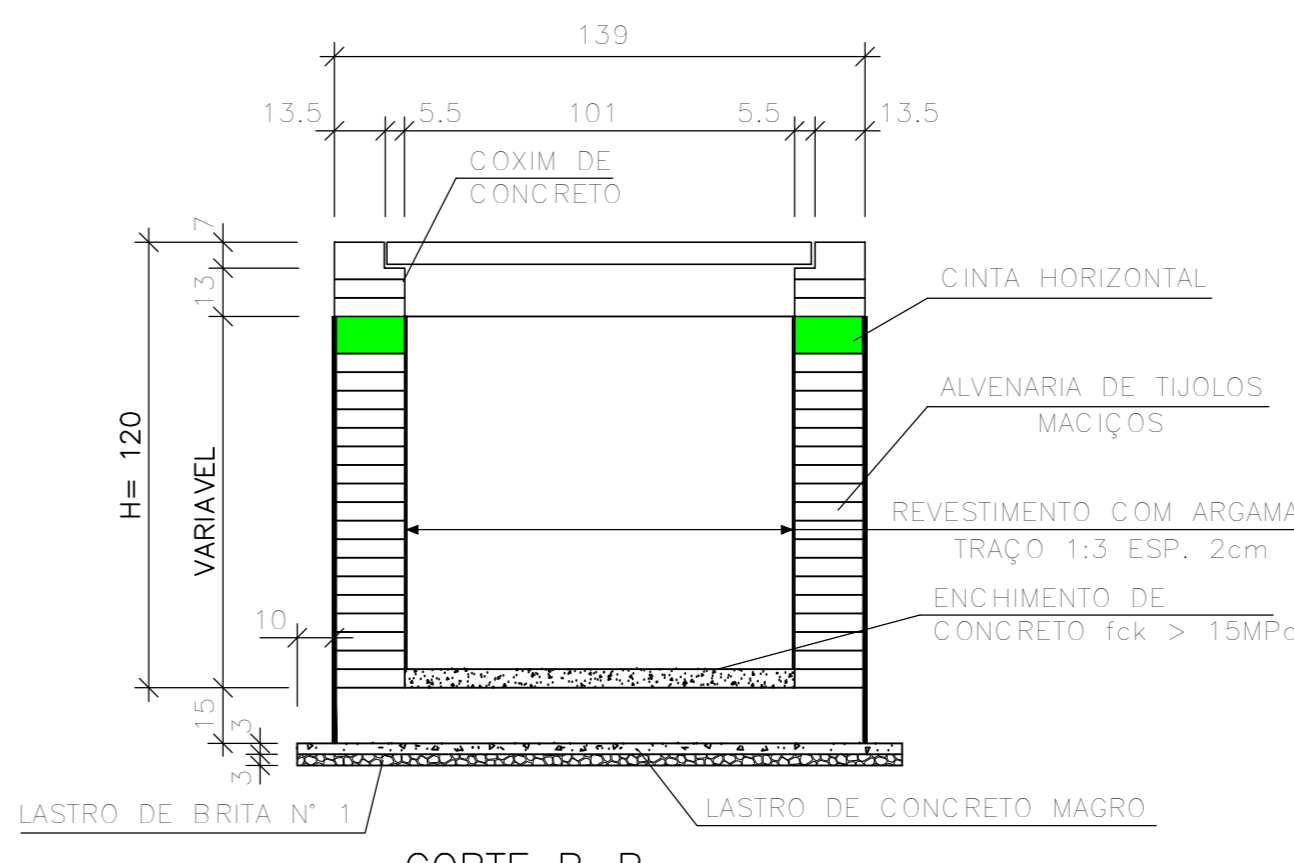
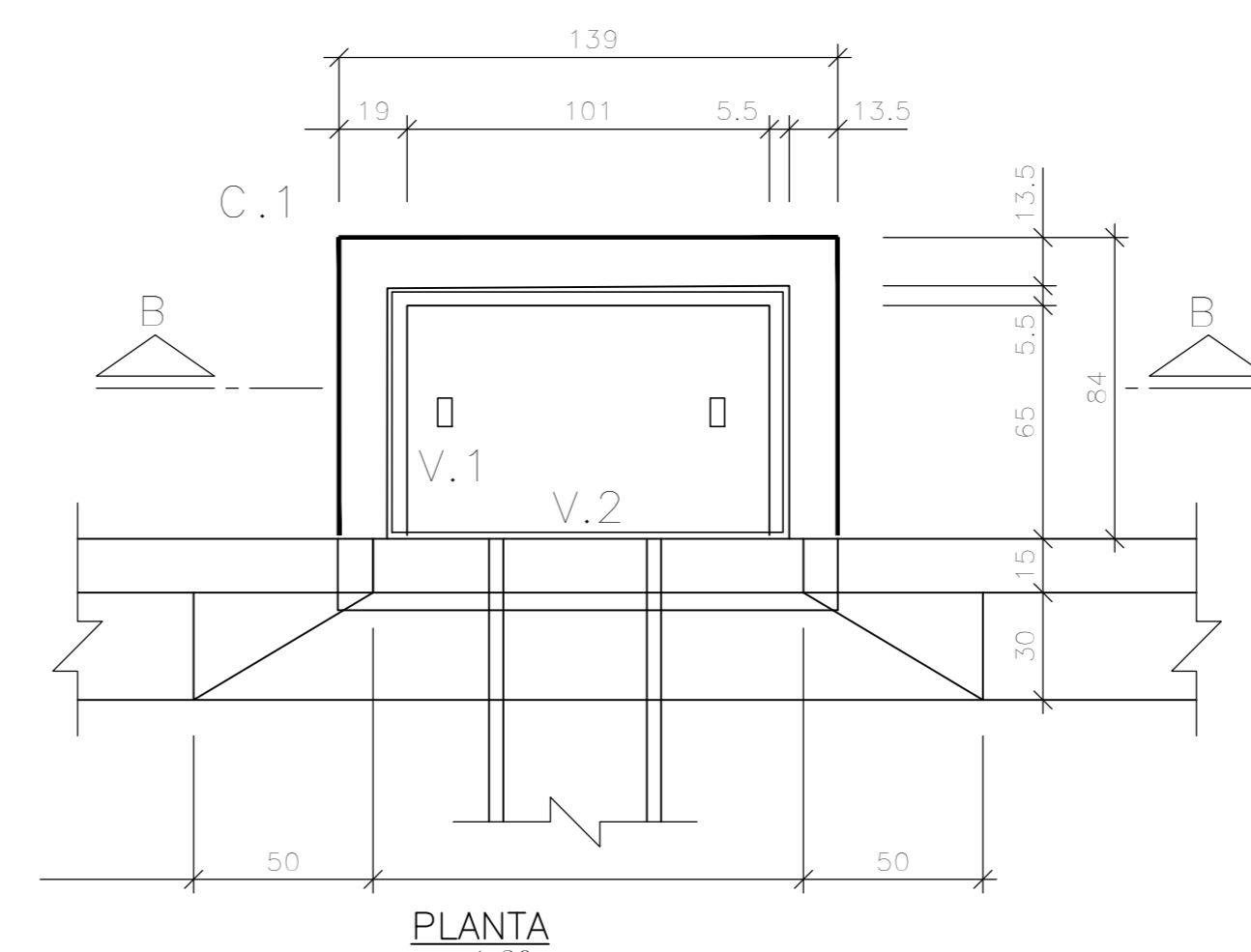

**SERVIÇOS**

Item	Unidade	Quantidade	Valor Unitário	Valor Total
16.06.01	m²	10,00		
16.30.01	m²	11,00		
17.04	UN	1,00		
18.00	m²	4,85		
24.12.08	m²	8,04		
10.03.04	m²	0,40		
18.02.10	m	0,05		
18.03.00	m²	3,81		
27.01.02	m²	22,88		
10.08.01	m²	27,54		
17.04	m³/m	258,88		
10.08.08	m²	5.864,69		
17.03.01	m²	2.538,11		
23.03.01	m³/m	24.807,83		
23.03.02	m²	5.864,69		
23.03.03	m³/m	11.729,38		
23.03.04	m²	1.172,84		
23.03.05	m²	879,70		
23.03.06	m²	58,43		
14.027	m	280,77		
23.03.07	m²	5.864,69		
14.028	m	47,01		
18.07.01	m	404,83		
18.07.02	m	180,57		
18.07.03	m	28,12		
14.029	m²	214,53		

**NOTAS**

- 1-CONFERRIR MEDIDAS NO LOCAL
- 2-TODA CONCRETAGEM SÓ DEVE SER EXECUTADA APÓS A LIBERAÇÃO DO FISCAL DE OBRAS DO MUNICÍPIO.
- 3-O LENÇOL D'ÁGUA SUBTERRÂNEO DEVE FICAR PELA MENOS 1,5 M DE PROFUNDIDADE, TENDO COMO REFERÊNCIA O GREIDE ACABADO DE TERREPLENAGEM.
- 4-CALÇADA TELA SOLDADA NERVURADA AÇO CA-60, Q-196, CONCRETO Fck 20 Mpa.
- 5-SARJETÃO AÇO CA-50, CONCRETO Fck 20 Mpa.
- 6-ESTACAS DE MADEIRA (ELICÁPITO TRATADO) Ø 25 CM X 3,0 M COMPRIMENTO, INSTALADAS EQUIDISTANTES A 75CM DE EIXO A EIXO. AS ESTACAS SERÃO CRAVADAS PELO MUNICÍPIO PARA EVITAR O EFEITO DE TSCHEBOTAROFF.
- 7-CAMADAS DO PAVIMENTO FORAM PROJETADAS CONFORME PÁGINA 06 DO RT N° 185, REALIZADO PELA MARCONI ENGENHARIA.
- 8-DURANTE A ESCAVAÇÃO DAS RUAS CASO PRECISE FAZER ESCORAMENTO DO POSTES DEVERA SER INFORMADO A EDP PARA QUE SEJA AUTORIZADO.
- 9-PROJETO E ORÇAMENTO NÃO PREVÊ A RELIGAÇÃO DOS RAMAIS DE ÁGUA E ESGOTO.
- 10-OS SERVIÇOS DO PROJETO SÓ PODERÃO SER REALIZADOS COM AUTORIZAÇÃO DO FISCAL DE OBRAS DO MUNICÍPIO.
- 11-HAVENDO INCOMPATIBILIDADE ENTRE PROJETO, PLANILHA E MEMORIAL DEVERÁ SER AVISADO O FISCAL DE OBRAS DO MUNICÍPIO ANTES DA REALIZAÇÃO DOS SERVIÇOS.

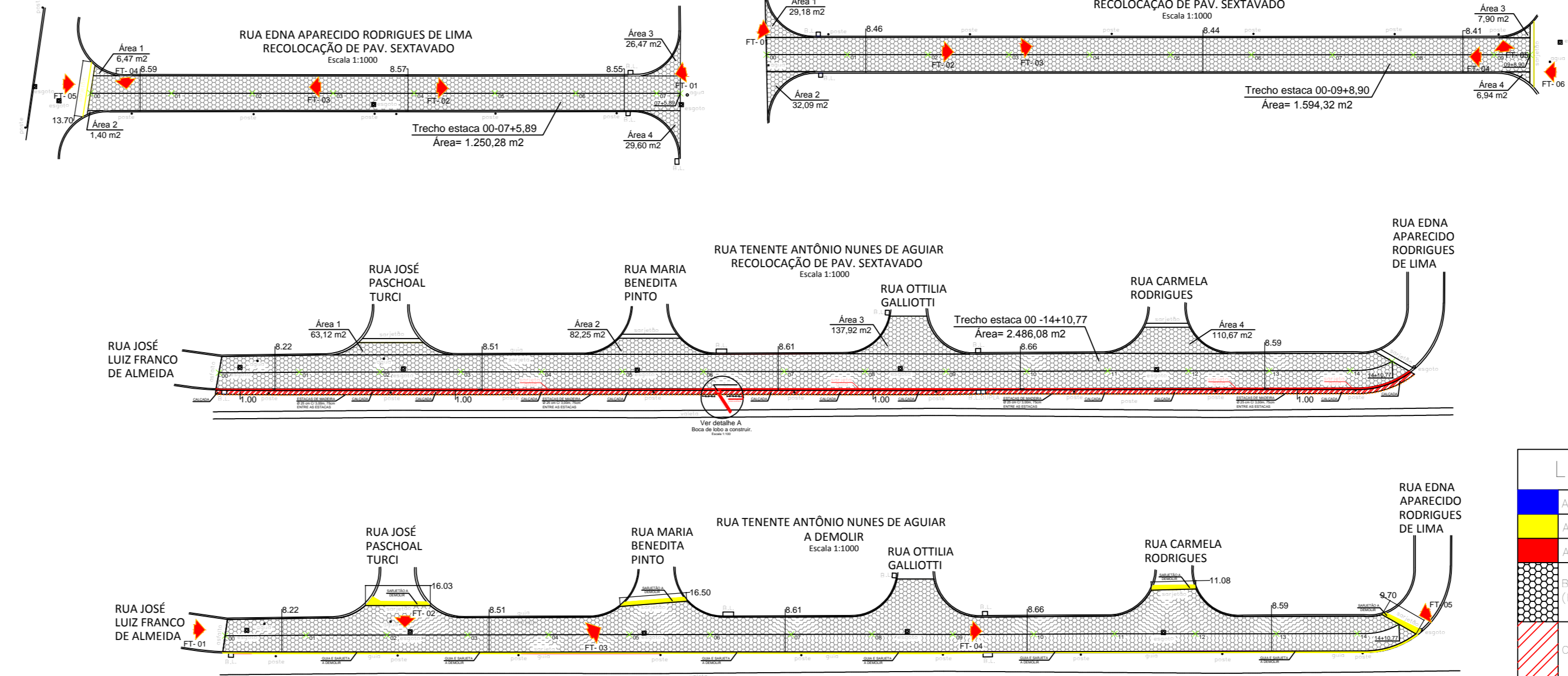
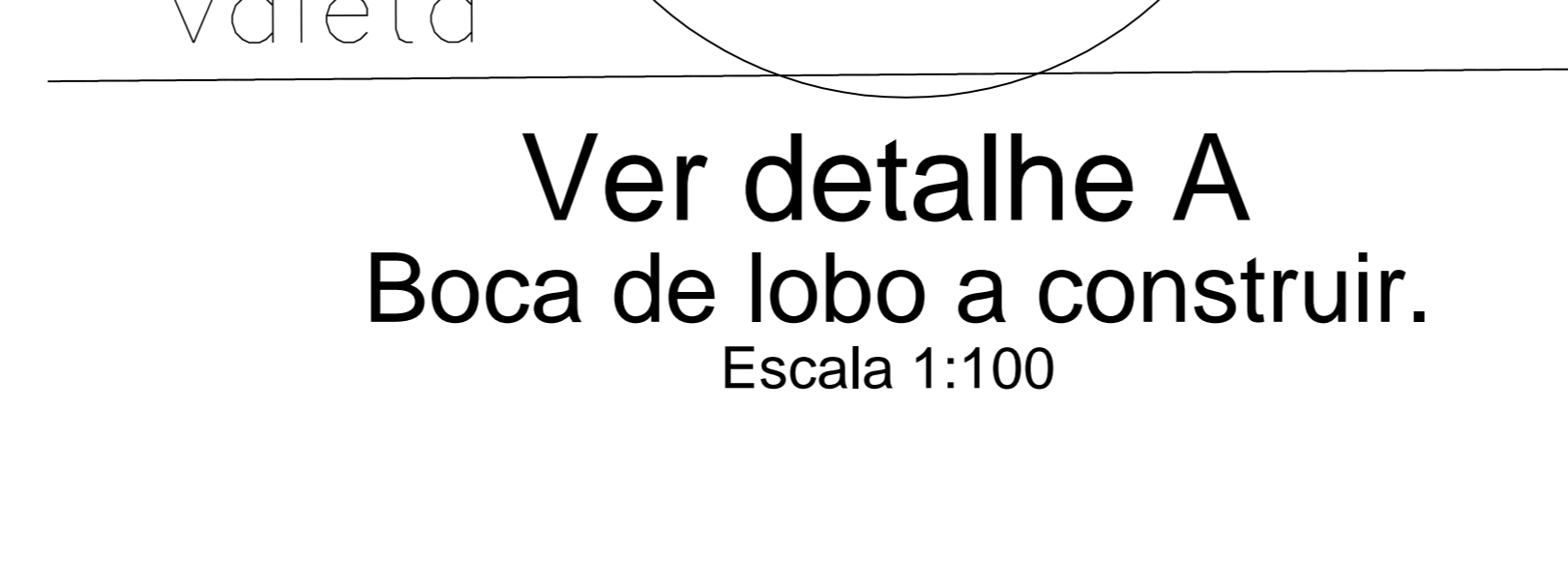
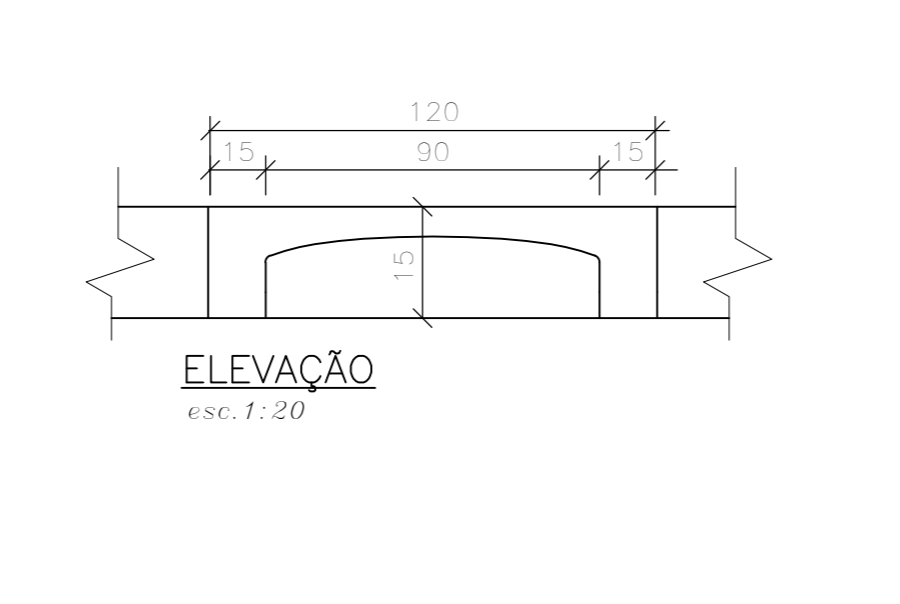
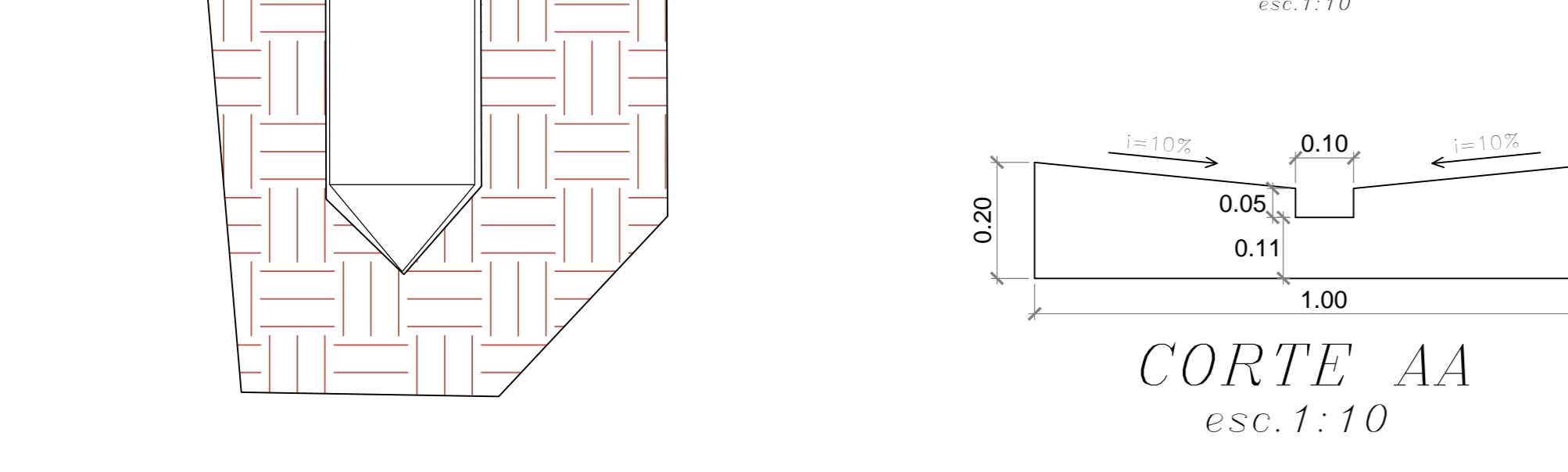
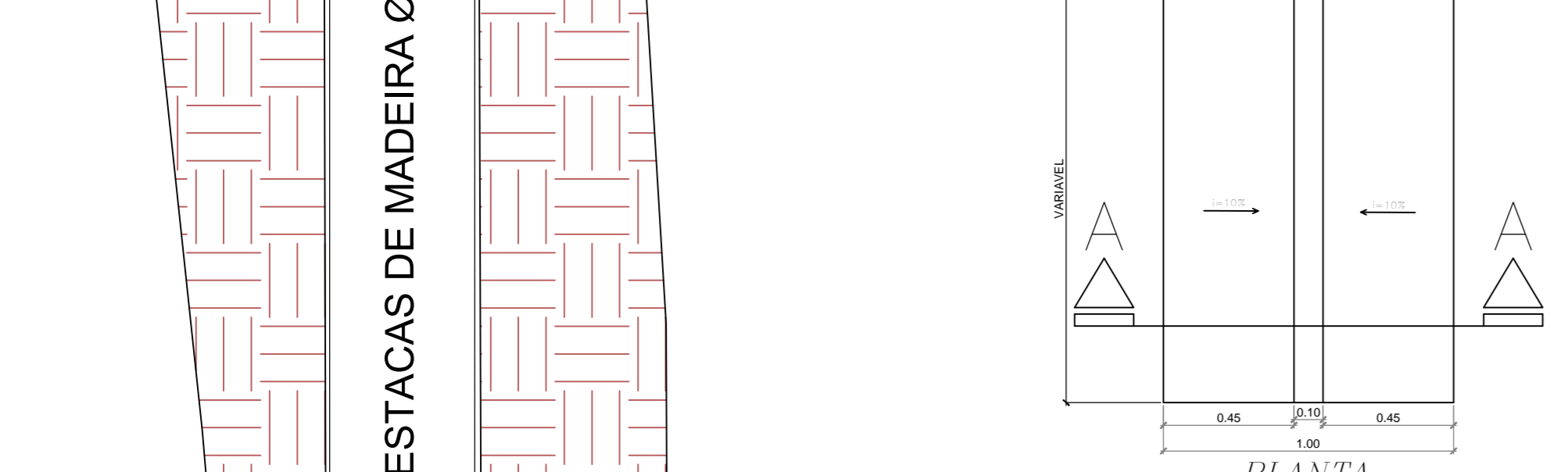
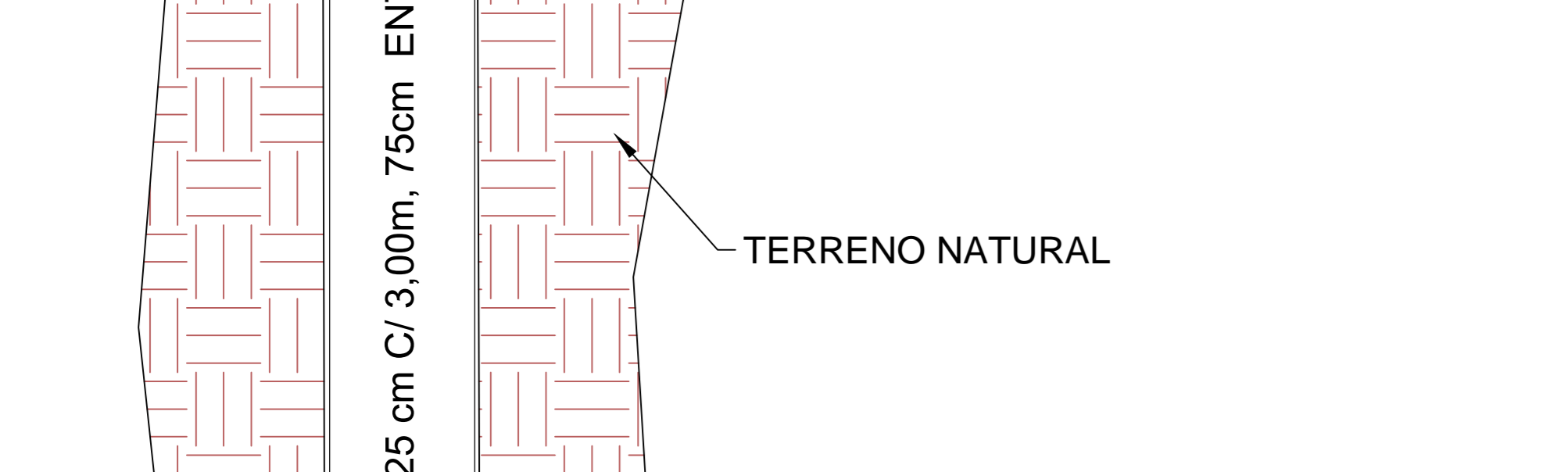
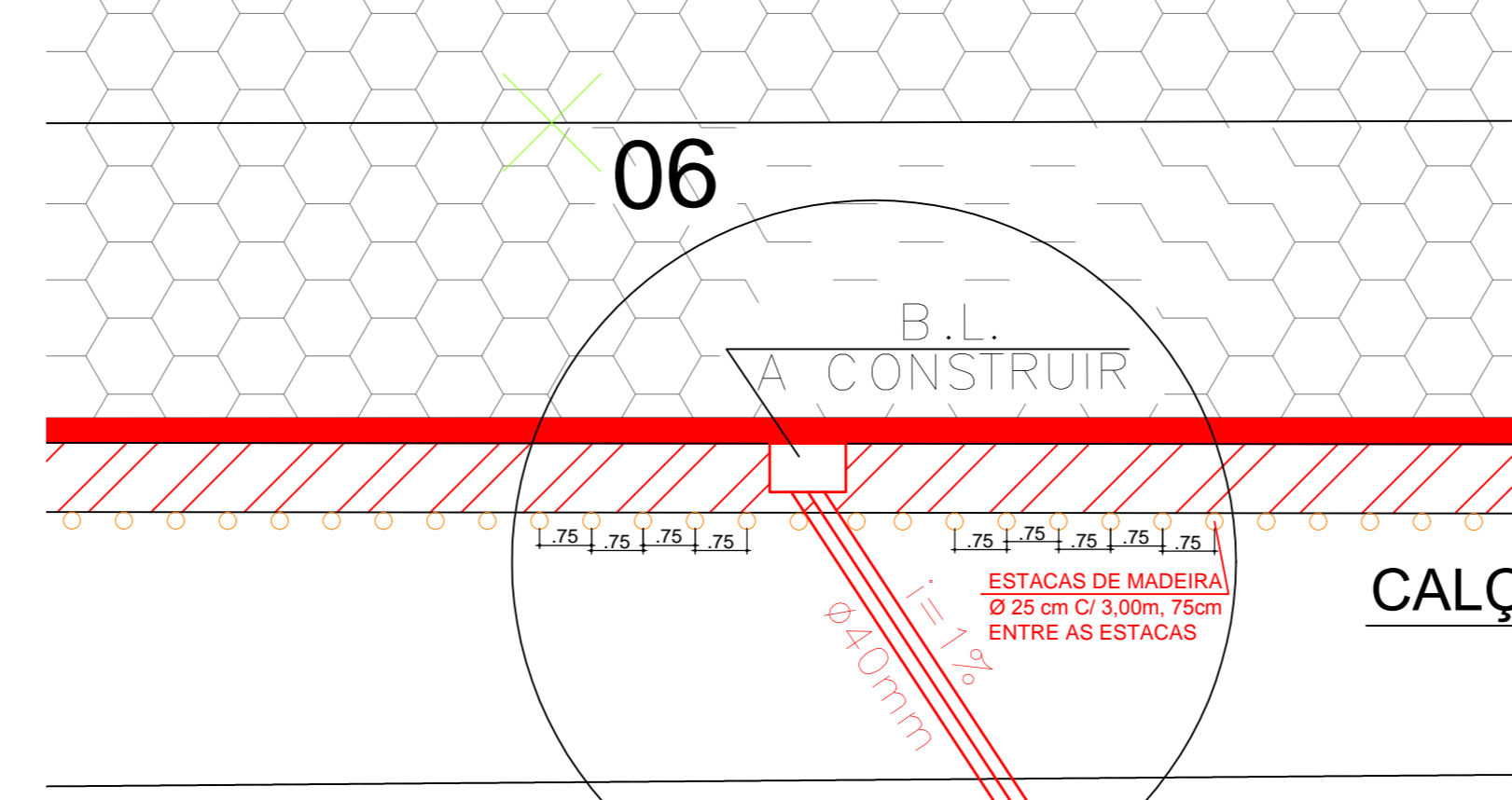
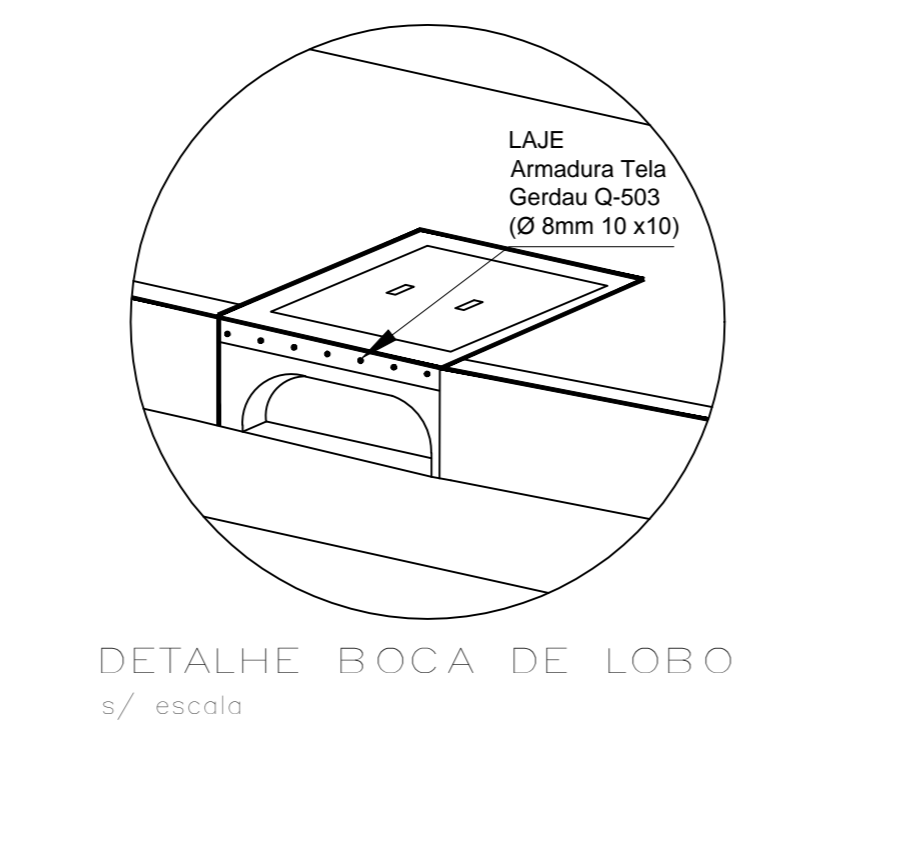
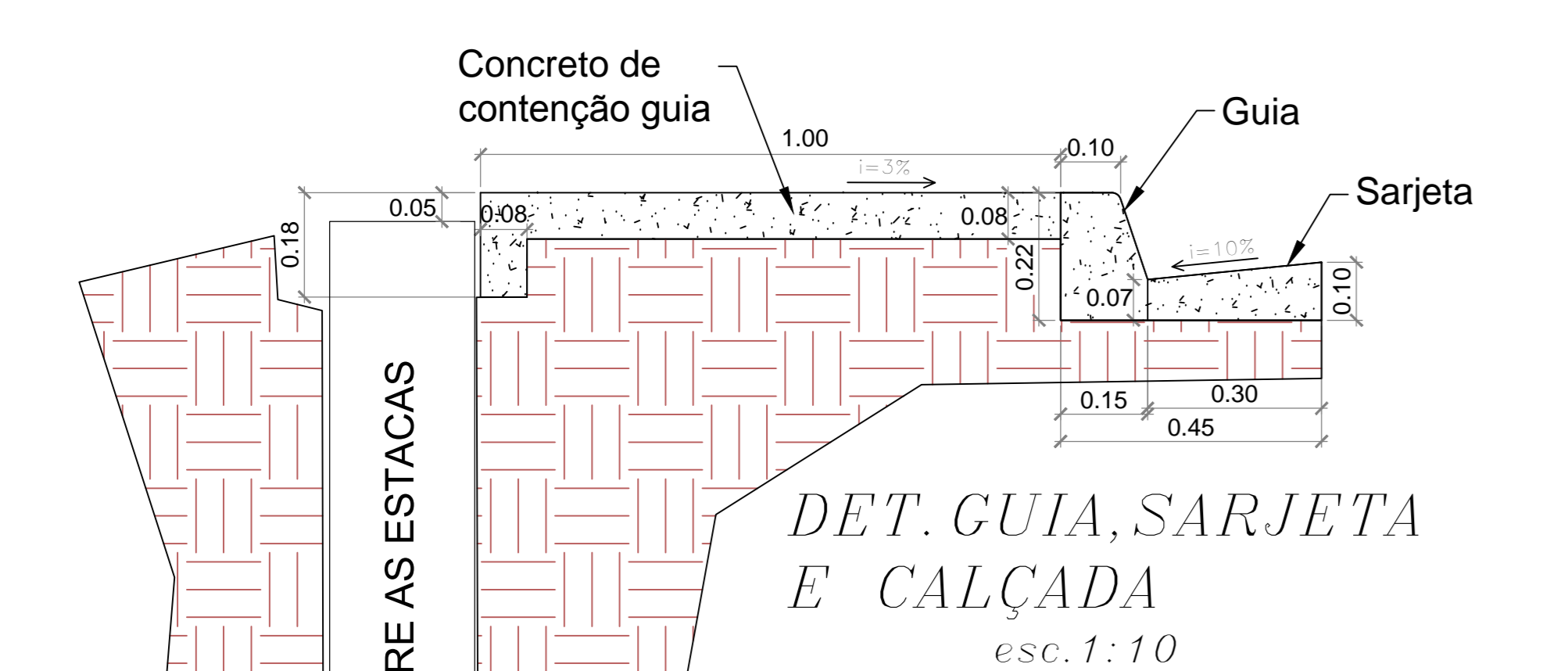

**PREFEITURA MUNICIPAL DE CAÇAPAVA**  
SECRETARIA DE PLANEJAMENTO E MEIO AMBIENTE

**PROJETO**  
PROJETO BÁSICO PARA RECOLOCAÇÃO DE BLOCOS SEXTAVADOS (BLOQUETES), COM REFORÇO DA BASE.

**PÉTALA GONÇALVES LACERDA**  
PREFEITA MUNICIPAL (APROVADO)

**ARO JOSÉ CLÓVIS BARBOSA MARCONDES**  
SECRETÁRIO DE PLANEJAMENTO E MEIO AMBIENTE (APROVADO)

**ARO ROSAURA FERREIRA DE OLIVEIRA**  
COORDENADORA DE PLANEJAMENTO (APROVADO)

**Engº ELIEZER GENTIL COSTA**  
COORDENADOR DE OBRAS

**Engenheiro**  
Rua Edna Aparecido Rodf. de Lima, Rua José Paschoal Turci e Rua Tenente Ant. Nunes de Aguiar, Village das Flores lat: -23°08'79" sul e Long: -45°09'14" oeste

**Classe**  
Município de Capapava

**Responsável Técnico**  
Engº ELIEZER GENTIL COSTA  
CREA: 0682399013-SF-ART: 28027230211276194

**Projeto** Mercado Campos Pereira    **Escala** INDICADA    **Data** 13/12/2021    **Revisão** R00

**ÁREA**  
5.864,69 m²

**Planilha** 01/02

**Revista** R00

PENA	COR	ESP.
1		0,30
2		7 0 10
3		7 0 15
4		7 0 25
5		7 0 30
6		7 0 35
7		7 0 40
8		7 0 45
9		7 0 50
10		7 0 55
11		7 0 60
12		7 0 65
13		7 0 70
14		7 0 75
15		7 0 80
16		7 0 85
17		7 0 90
18		7 0 95
19		7 1 00
20		7 1 05
21		7 1 10
22		7 1 15
23		7 1 20
24		7 1 25
25		7 1 30

Demais na cor 7 esp 0:10