

RODOVIA PREFEITO OSÓRIO DA CUNHA LARA NETO - "ROD. DO LIVRO"

RUA DANIEL BERG

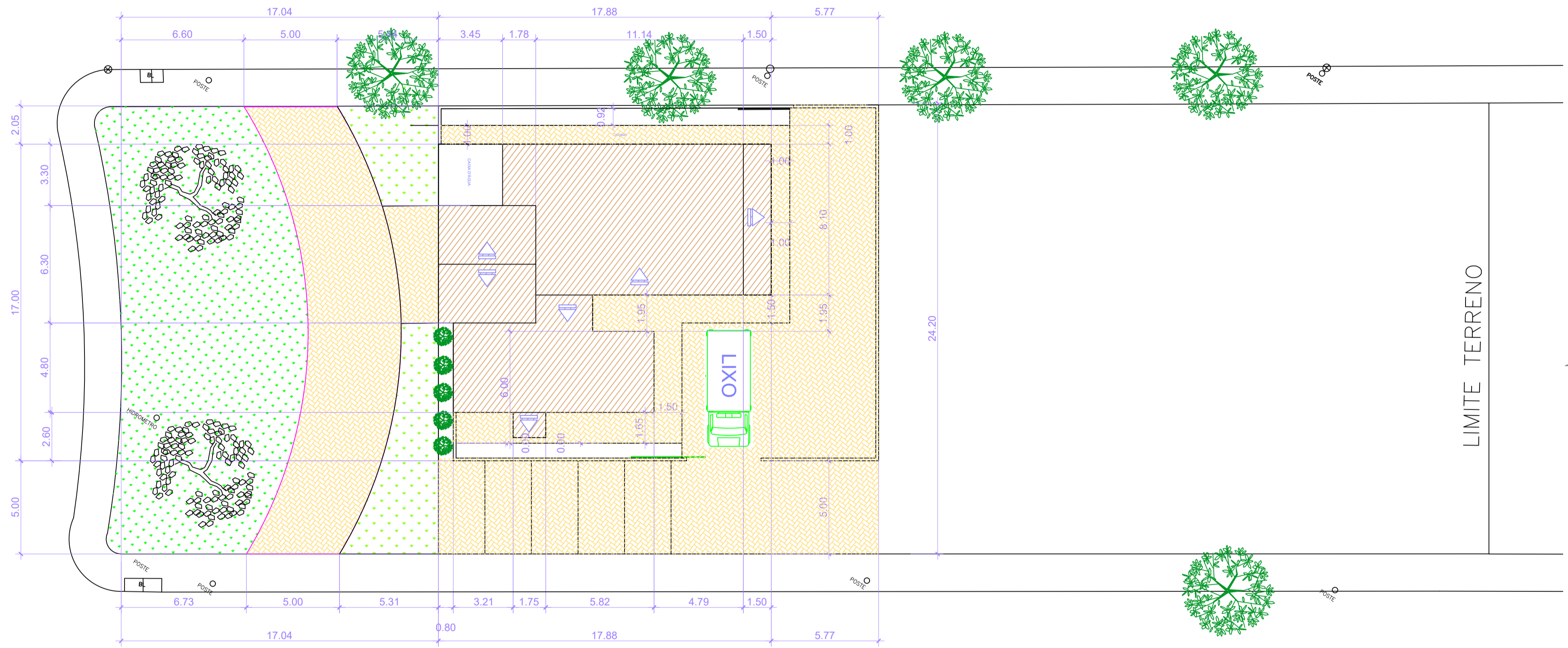

AVENIDA JOAQUIM PINTO DE OLIVEIRA

LIMITE TERRENO

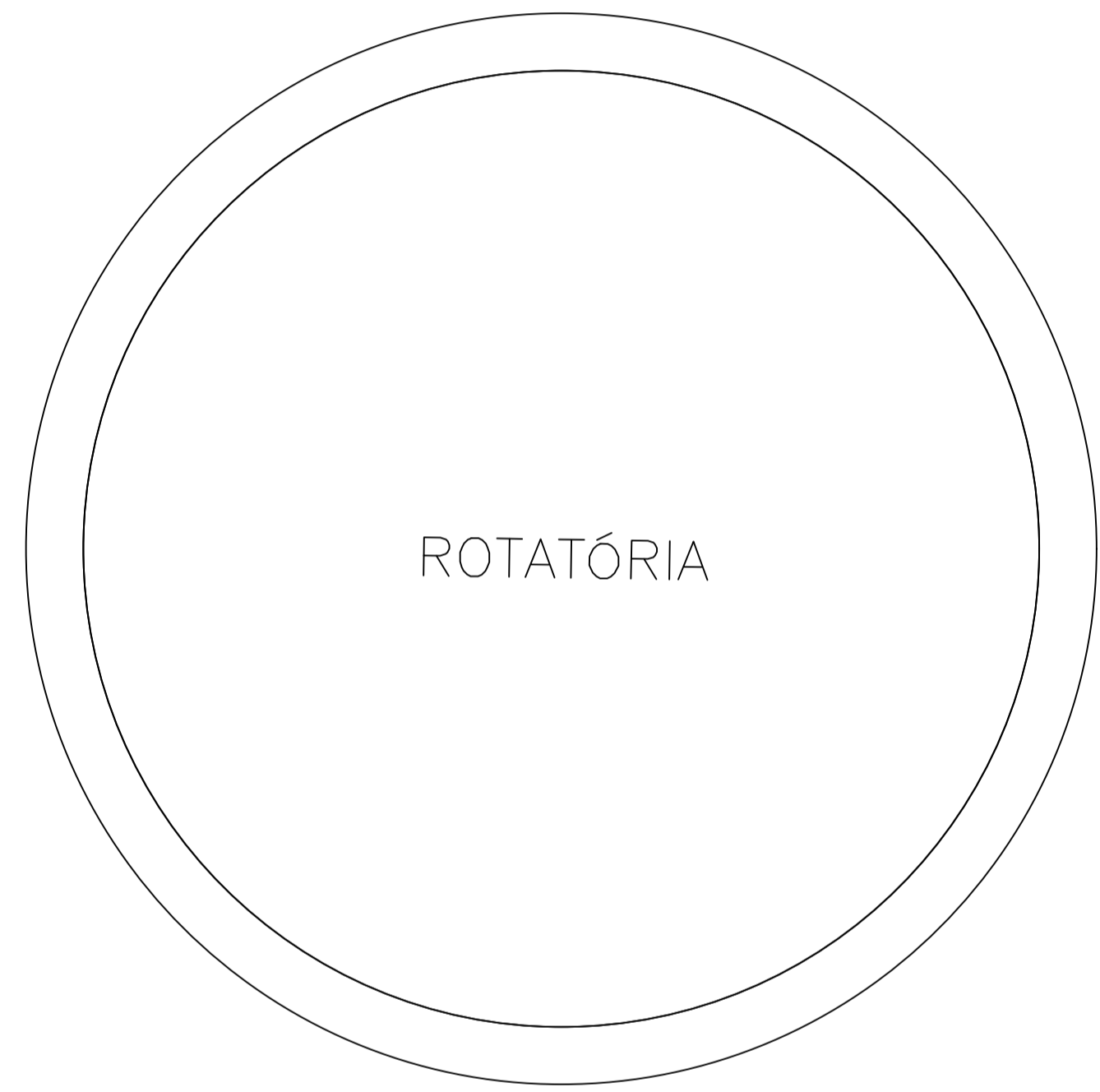

**IMPLANTAÇÃO - COBERTURA**

PREFEITURA MUNICIPAL DE CAÇAPAVA  
SECRETARIA DE OBRAS E SERVIÇOS MUNICIPAIS

PROJETO  
PROJETO ESF - PINUS IRIGUASSU II

 PÉTALA GONÇALVES LACERDA  
PREFEITA MUNICIPAL

ENGENHEIRO EMERSON KIOGI TANAKA  
SECRETÁRIO DE OBRAS E SERVIÇOS MUNICIPAIS

Endereço AVENIDA JOAQUIM PINTO DE OLIVEIRA,65 - PINUS IRIGUASSU II	Número do Processo
Cliente MUNICÍPIO DE CAÇAPAVA	ÁREAS TERRENO _____ 1,79,05m² CONSTRUIR _____ 207,50m² TOTAL _____ 209,29m²
Desenho IMPLANTAÇÃO / COBERTURA	Prancha 01
Escala INDICADA	Data 16/12/2022
	Revisão R01