



Prefeitura Municipal de Caçapava  
Secretaria de Saúde

# AUDIÊNCIA PÚBLICA

## 3º QUADRIMESTRE - 2023

Referente à Setembro, Outubro, Novembro e Dezembro de 2023  
(em cumprimento a Lei Complementar N° 141/2012, art. 36)



## **Prefeitura Municipal de Caçapava Secretaria de Saúde**

**O artigo 36 da Lei Complementar 141 de 2012 trata da elaboração e apresentação do Relatório de Gestão do Sistema Único de Saúde (SUS) pelos gestores em cada ente da Federação. O Relatório deve conter, no mínimo, as seguintes informações:**

- Montante e fonte dos recursos aplicados no período;**
- Auditorias realizadas ou em fase de execução no período e suas recomendações e determinações(quando houver);**
- Oferta e produção de serviços públicos na rede assistencial própria, contratada e conveniada.**

**O artigo 36 da Lei Complementar 141 de 2012 visa garantir a transparência, o controle social e a eficiência na gestão dos recursos públicos destinados à saúde.**

# ESF

## Estratégia de Saúde da Família

**A Estratégia da Saúde da Família é a porta de entrada do SUS.**

**As equipes de ESF são compostas por médicos, enfermeiros, auxiliares de enfermagem e agentes comunitários, sendo que algumas unidades são contempladas com dentistas e auxiliar de saúde bucal.**

**• O município de Caçapava conta com 19 Equipes de Estratégias da Família, em 18 estruturas físicas**



**Saúde da Família**

<b>ESF</b>	<b>3ºQ/2023</b>
<b>Pessoas cadastradas atualmente</b>	<b>61.665</b>
<b>Domicílios cadastrados atualmente</b>	<b>25.980</b>
<b>Recursos Humanos</b>	<b>126</b>
<b>Atendimentos agendados (Médico/Enfermeiro)</b>	<b>49.188</b>
<b>Atendimentos realizados (Médico/Enfermeiro)</b>	<b>41.772</b>
<b>Média mensal de atendimentos</b>	<b>10.443</b>
<b>Faltas nos atendimentos</b>	<b>7.416</b>
<b>Atendimento Domiciliares (Médico/Enfermeiro)</b>	<b>1.638</b>
<b>Procedimentos</b>	<b>107.104</b>
<b>Recursos Humanos - ACS</b>	<b>70</b>
<b>Visitas Domiciliares - ACS</b>	<b>56.225</b>
<b>Média mensal de visitas - ACS</b>	<b>14.056</b>

# UBS

## Unidade Básica de Saúde

**UBSs são Unidades Básicas de Saúde, que realizam ações de prevenção e promoção da saúde, com atendimentos médicos e de enfermagem, bem como alguns procedimentos básicos, atuando onde não há cobertura da Estratégia de Saúde da Família.**

•O Município conta com 02 UBS



UBS	3ºQ/2023
Recursos Humanos	16
Pacientes Agendados	4.645
Atendimentos Domiciliares (Médico/ Enfermeiro)	153
Atendimentos Individuais (Médico/ Enfermeiro)	3.865
Procedimentos	9.861
<b>Faltas nos atendimentos</b>	<b>780</b>

# Saúde Bucal

O serviço identifica e atende as necessidades da população no que se refere à saúde bucal, no âmbito do Município de Caçapava, promovendo atenção preventiva e curativa.

Os atendimentos são realizados no Centro de Especialidades Odontológicas (CEO), nas Unidades de atenção Primária (08 ESF e em 01 UBS), Unidade Móvel bem como, Hospitalar.

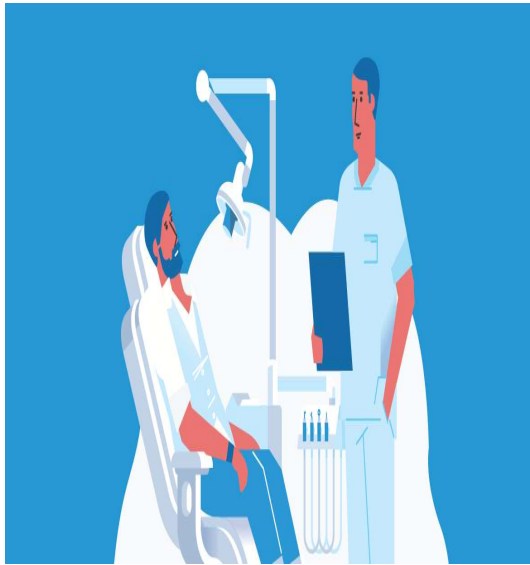

Saúde Bucal	3ºQ/2023
<b>Recursos Humanos</b>	<b>59</b>
<b>Pacientes Agendados</b>	<b>10.897</b>
<b>Atendimentos realizados</b>	<b>8.909</b>
- <b>Atendimentos Unidade Móvel</b>	<b>371</b>
- <b>Atendimento Hospitalar</b>	<b>3</b>
- <b>Urgências Odontológicas (Centro Médico Vila Menino Jesus)</b>	<b>381</b>
<b>Média mensal de atendimentos</b>	<b>2.227</b>
<b>Procedimentos</b>	<b>29.124</b>
<b>Faltas nos atendimentos</b>	<b>1.988 (18,24%)</b>

# AMAB

## Apoio Multidisciplinar de Atenção Básica (equipes E-Multi)

**Criado pela gestão atual, em 2022, o Programa Municipal AMAB é constituído por equipe multiprofissional e interdisciplinar, complementando às equipes que atuam na Atenção Básica. Formada por diferentes ocupações da área da saúde, atuando de maneira integrada para dar suporte aos profissionais que atuam nas ESF's e UBS's, bem como realizando atendimentos individuais, em grupo ou em forma de visitas domiciliares, quando necessário. Divididas em 02 distritos (equipes): VILA E MATRIZ**

**A equipe de cada distrito é composta por: Fisioterapeuta, Psicólogo, Terapeuta Ocupacional, Assistente Social, Nutricionista, Ginecologista e Pediatra.**



<b>AMAB</b>	<b>3ºQ/2023</b>
<b>Recursos Humanos</b>	<b>13</b>
<b>Atendimentos realizados</b>	<b>1.987</b>
<b>Média mensal</b>	<b>497</b>

# Centro Médico

Vila Menino Jesus

**É um serviço que oferece atendimento à pacientes com queixas classificadas como leves ou moderadas, não necessitando de internação, atendendo a demanda de forma espontânea e em horário estendido.**



<b>CENTRO MÉDICO</b>	<b>3ºQ/2023</b>
<b>Recursos Humanos</b>	<b>16</b>
<b>Atendimentos (Médico e Enfermagem)</b>	<b>14.630</b>
<b>Média mensal</b>	<b>3.657</b>
<b>Procedimentos</b>	<b>7.430</b>

# PROGRAMA MELHOR EM CASA

## (EMAD E EMAP)

**O Serviço de Atendimento Domiciliar é uma forma de atenção à saúde, por meio do programa Melhor em Casa, no qual os atendimentos são oferecidos na moradia do paciente. Caracteriza-se por um conjunto de ações de promoção à saúde, prevenção e tratamento de doenças e reabilitação, com garantia da continuidade do cuidado e integrado à Rede de Atenção à Saúde.**

**Este serviço conta com profissionais médicos, enfermeiro, auxiliares de enfermagem, fisioterapeutas, nutricionista e fonoaudiólogo.**



<b>PROGRAMA MELHOR EM CASA</b>	<b>3ºQ/2023</b>
<b>Recursos Humanos</b>	<b>11</b>
<b>Atendimentos domiciliares</b>	<b>1.490</b>
<b>Média mensal de atendimentos</b>	<b>372</b>
<b>Pacientes eleitos</b>	<b>122</b>

# Núcleo de Regulação Municipal

(Centro de Saúde Dr. Odilon de Souza Miranda)

A regulação de vagas municipal é um setor que conta com equipe técnica qualificada objetivando controlar e direcionar o acesso a serviços de saúde, como consultas, exames e cirurgias, de forma equitativa e eficiente as vagas referenciadas. Tudo isso por meio de sistemas e protocolos que organizam a demanda, priorizando os casos mais urgentes e garantindo a utilização adequada dos recursos disponíveis.



Central de Regulação	3ºQ/2023
<b>Recursos Humanos</b>	<b>14</b>
<b>Pacientes agendados para consultas externas</b> (Estado, contratadas e oncológicas)	<b>2.527</b>
<b>Pacientes atendidos para consultas externas</b> (Estado, contratadas e oncológicas)	<b>2.139</b>
<b>Faltas nas consultas</b>	<b>388</b>
<b>Pacientes agendados para exames externos</b>	<b>5.929</b>
<b>Exames externos realizados</b>	<b>5.640</b>
<b>Faltas nos exames externos</b>	<b>289</b>
<b>Paciente atendidos pelo TFD</b> (Tratamento para fora do domicilio)	<b>6.579</b>
<b>Encaminhamentos para cirurgias (FUSAM)</b>	<b>415</b>

# Exames

Atenção Primária e Atenção Especializada



<b>Exames Laboratoriais</b>	<b>3°Q/2023</b>
	<b>247.991</b>

# CIR

## Centro Integrado de Reabilitação

**O Centro Integrado de Reabilitação é um serviço de média complexidade de referencia municipal em reabilitação ambulatorial para pessoas acometidas por distúrbios neurológicos congênitos ou adquiridos, traumas ortopédicos e síndrome pós Covid – 19.**



<b>Centro Integrado de Reabilitação</b>	<b>3ºQ/2023</b>
<b>Recursos Humanos</b>	<b>12</b>
<b>Pacientes agendados</b>	<b>3.363</b>
<b>Atendimentos realizados</b>	<b>2.548</b>
<b>Média mensal</b>	<b>637</b>
<b>Faltas nos atendimentos</b>	<b>1.177</b>

# Centro de Especialidades Médicas

## Dr. Jerônimo Fernando Teixeira

O Centro de Especialidades oferece atendimentos médicos especializados bem como, atendimentos de enfermagem. O serviço também dispõe de alguns exames como, eletrocardiograma e exames oftalmológicos, além de fazer dispensação de insumos para pacientes ostomizados e incontinentes.



<b>ATENDIMENTO ESPECIALIZADO</b>	<b>3ºQ/2023</b>
<b>Recursos Humanos</b>	<b>29</b>
<b>Pacientes agendados</b>	<b>12.048</b>
<b>Consultas realizadas</b>	<b>9.674</b>
<b>Faltas</b>	<b>2.374</b>
<b>Média mensal de atendimentos</b>	<b>2.418</b>

# Centro de Saúde Dr. Odilon de Souza Miranda - Postão

<b>PROCEDIMENTOS</b>	<b>3ºQ/2023</b>
<b>Mamografias</b>	<b>796</b>

# Centro de Especialidades Médicas Dr. Jerônimo Fernando Teixeira

<b>PROCEDIMENTOS</b>	<b>3ºQ/2023</b>
<b>Cirurgias Oftalmológicas</b>	<b>20</b>
<b>Atendimento de Ostomizados</b>	<b>191</b>
<b>Eletrocardiograma</b>	<b>787</b>

# Ambulatório de Saúde Mental

Centro de Saúde Dr. Odilon de Souza Miranda

**Tem por objetivo oferecer atendimento às pessoas com transtornos mentais moderados, por meio de consultas com psiquiatra e atendimento psicológico.**

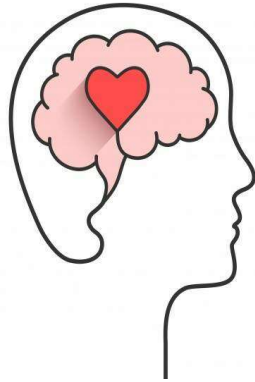

<b>Ambulatório de Saúde Mental</b>	<b>3ºQ/2023</b>
<b>Recursos Humanos</b>	<b>06</b>
<b>Pacientes agendados</b>	<b>1.120</b>
<b>Consultas Médicas e Profissionais de Nível Superior</b>	<b>952</b>
<b>Faltas</b>	<b>168</b>
<b>Média mensal</b>	<b>280</b>

# CAPS II

## Centro de Atenção Psicossocial

**Tem por objetivo oferecer atendimento às pessoas com transtornos mentais crônicos e/ou persistentes, por meio de cuidados clínicos e de reabilitação psicossocial, promoção de inclusão social, lazer, exercício dos direitos civis e fortalecimento dos laços familiares e comunitários e apoio nas iniciativas em busca de autonomia e empoderamento social.**

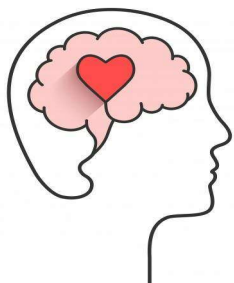

<b>CAPS II</b>	<b>3ºQ/2023</b>
<b>Recursos Humanos</b>	<b>09</b>
<b>Pacientes Ativos</b>	<b>727</b>
<b>Pacientes Agendados</b>	<b>2.334</b>
<b>Consultas Médicas e Profissionais de Nível Superior</b>	<b>2.211</b>
<b>Faltas</b>	<b>123</b>
<b>Média mensal</b>	<b>552</b>
<b>Atendimentos em Grupo</b>	<b>1.140</b>
<b>Procedimentos</b>	<b>1.817</b>

# CAPS AD

Centro de Atenção Psicossocial Álcool e Outras Drogas

**Oferta cuidados em saúde mental a pessoas que enfrentam problemas relacionados ao uso de álcool e outras substâncias psicoativas com abordagem multidisciplinar, envolvendo profissionais como psicólogos, psiquiatras, assistentes sociais e enfermeiros, para fornecer tratamento, acompanhamento e apoio aos indivíduos com transtornos decorrentes do uso de álcool e drogas.**

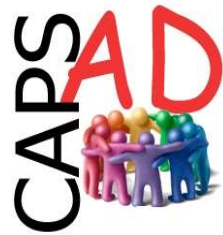

<b>CAPS AD</b>	<b>3ºQ/2023</b>
<b>Recursos Humanos</b>	<b>11</b>
<b>Pacientes Ativos</b>	<b>878</b>
<b>Pacientes agendados</b>	<b>2.327</b>
<b>Consultas Médicas e Profissionais de Nível Superior</b>	<b>2.107</b>
<b>Faltas</b>	<b>220</b>
<b>Média mensal</b>	<b>526</b>
<b>Atendimentos em Grupo</b>	<b>374</b>
<b>Procedimentos</b>	<b>1.939</b>

# CAPS i

## Centro de Atenção Psicossocial Infanto Juvenil

**O CAPS i oferece atendimento interdisciplinar e integral em saúde mental à criança e ao adolescente com transtornos mentais e psicossociais graves e/ou persistentes.**



<b>CAPS Infantil</b>	<b>3ºQ/2023</b>
<b>Recursos Humanos</b>	<b>11</b>
<b>Pacientes Ativos</b>	<b>564</b>
<b>Pacientes agendados</b>	<b>1.839</b>
<b>Consultas Médicas e Profissionais de Nível Superior</b>	<b>1.637</b>
<b>Faltas</b>	<b>202</b>
<b>Média mensal</b>	<b>409</b>
<b>Atendimentos em Grupo</b>	<b>152</b>
<b>Procedimentos</b>	<b>2.269</b>

# SAMU

## Serviço de Atendimento Móvel de Urgência

**Tem como objetivo chegar precocemente à vítima após ter ocorrido alguma situação de urgência ou emergência que possa levar a sofrimento, a sequelas ou mesmo à morte.**

**O contato é feito gratuitamente pelo número 192**



<b>SAMU</b>	<b>3ºQ/2023</b>
<b>BASE VILA ANTONIO AUGUSTO</b>	<b>1.924</b>
<b>BASE VILA ANDRÉ MARTINS</b>	<b>1.626</b>

# SAE/CTA (IST)

**Serviço de referência para o atendimento à pessoa com doença infectocontagiosa (Hanseníase, Tuberculose, Hepatites Virais, HIV/Aids entre outras).**

**O Setor é responsável por desenvolver também atividades educativas e preventivas.**



<b>SAE/CTA (IST)</b>	<b>3ºQ/2023</b>
<b>Recursos Humanos</b>	<b>08</b>
<b>Consultas médicas agendadas (SAE)</b>	<b>420</b>
<b>Consultas médicas realizadas (SAE)</b>	<b>367</b>
<b>Faltas em consultas médicas (SAE)</b>	<b>53</b>
<b>Consultas de profissional nível superior</b>	<b>641</b>
<b>Exames agendados</b>	<b>178</b>
<b>Coleta de material para exames</b>	<b>369</b>
<b>Faltas nas coletas de exames</b>	<b>48</b>

# VISA - Vigilância Sanitária

**Vigilância sanitária, é um conjunto de ações capaz de eliminar, diminuir ou prevenir riscos à saúde e de intervir nos problemas sanitários decorrentes do meio ambiente, da produção e circulação de bens e da prestação de serviços de interesse da saúde, abrangendo: o controle de bens de consumo que, direta ou indiretamente, se relacionem com a saúde, compreendidas todas as etapas e processos, da produção ao consumo; e o controle da prestação de serviços.**



<b>VISA</b>	<b>3ºQ/2023</b>
<b>Recursos Humanos</b>	<b>06</b>
<b>Atividades gerais</b> <b>(notificações, autuações, interdições,</b> <b>inspeções sanitárias, avaliação de</b> <b>projetos, programa Pró água)</b>	<b>586</b>

# Vigilância em Zoonoses

**Responsável pelo controle de agravos e doenças transmitidas por animais (zoonoses), por meio do controle de pragas urbanas como baratas, ratos, mosquitos, entre outros, e pelo controle das populações de animais domésticos como cães e gatos.**



<b>VZ</b>	<b>3ºQ/2023</b>
<b>Recursos Humanos</b>	<b>11</b>
<b>Atividades gerais (notificações, interdições, busca ativa de escorpiões, bloqueios e vacinação antirrábica)</b>	<b>1.241</b>
<b>Busca ativa – escorpiões</b>	<b>9.111</b>
<b>Identificação de animais</b>	<b>1.085</b>
<b>Coleta de materiais para exames</b>	<b>13</b>

# VE

## Vigilância Epidemiológica

**Tem como responsabilidade a manutenção da vigilância sistemática e o registro de doenças de notificação compulsória. Desenvolve ações de prevenção, monitoramento e controle também das doenças crônicas não transmissíveis e dos demais agravos à saúde.**



<b>VE</b>	<b>3ºQ/2023</b>
<b>Recursos Humanos</b>	<b>06</b>
<b>Casos notificados (SINAN)</b>	<b>433</b>
<b>Casos confirmados (SINAN)</b>	<b>164</b>
<b>Casos confirmados de Tuberculose</b>	<b>3</b>
<b>Óbitos confirmados de Tuberculose</b>	<b>0</b>
<b>Óbitos registrados por ocorrência</b>	<b>166</b>
<b>Óbitos registrados por residência</b>	<b>229</b>

# Controle de Vetores



<b>Vetores</b>	<b>3ºQ/2023</b>
<b>Recursos Humanos</b>	<b>24</b>
<b>Analise de Larvas</b>	<b>1.985</b>
<b>ADL – Avaliação de Densidade Larvária</b>	<b>4.144</b>
<b>Bloqueio – controle de criadouros</b>	<b>1.309</b>
<b>Nebulização</b>	<b>1.308</b>
<b>Visita casa - casa</b>	<b>24.624</b>
<b>Denúncias e reclamações</b>	<b>14</b>
<b>Outras ações</b>	<b>28</b>

# Boletim COVID-19



<b>DADOS COVID-19</b>	<b>3ºQ/2023</b>
<b>Total de Notificações</b>	<b>2.621</b>
<b>Casos Positivos</b>	<b>898</b>
<b>Casos Negativos</b>	<b>1.692</b>
<b>Pacientes Curados</b>	<b>865</b>
<b>Óbitos</b>	<b>2</b>

# Boletim Vacinal – COVID 19



<b>Vacinação COVID</b>	<b>3ºQ/2023</b>
<b>Pessoas vacinadas 1ª dose monovalente</b>	<b>28</b>
<b>Pessoas vacinadas 2ª dose monovalente</b>	<b>25</b>
<b>Vacinados com 1ª dose reforço monovalente</b>	<b>11</b>
<b>Vacinados com 2ª dose reforço monovalente</b>	<b>8</b>
<b>Vacinados com bivalente</b>	<b>1.095</b>
<b>Vacinados com 2ª dose bivalente</b>	<b>768</b>
<b>Vacinados com 1ª dose pediátrica</b>	<b>201</b>
<b>Crianças com esquema pediátrico completo</b>	<b>238</b>
<b>Crianças com reforço pediátrico</b>	<b>175</b>

# Ouvidoria da Saúde

**Este é um canal direto da população com a Secretaria de Saúde, para Elogios, Reclamações, Sugestões, Solicitações e/ou Informações.**

**Telefone e WhatsApp: (12) 3655-5172**

**E-mail: [ouvidoria.saude@cacapava.sp.gov.br](mailto:ouvidoria.saude@cacapava.sp.gov.br)**



<b>Ouvidoria</b>	<b>3ºQ/2023</b>
<b>Atendimentos Realizados</b>	<b>251</b>
<b>Atendimentos Concluídos</b>	<b>217</b>

# Assistência Farmacêutica

A rede de distribuição de medicamentos no município é composta por 02 unidades: sendo 01 Farmácia Central ( Vila São João) com o almoxarifado de medicamentos, e 01 Farmácia de Componente Especializado (Alto Custo) e Estratégicos (Infectologia) no qual enquadra os Programas da Assistência Farmacêutica do Ministério da Saúde e do Estado.



<b>Assistência Farmacêutica</b>	<b>3ºQ/2023</b>
<b>Recursos humanos</b>	<b>09</b>
<b>Atendimentos - Componente Estratégico</b>	<b>696</b>
<b>Itens dispensados</b>	<b>93.182</b>
<b>Atendimentos – Componente Especializado (Alto Custo)</b>	<b>29.795</b>
<b>Itens dispensados</b>	<b>538.127</b>
<b>Atendimentos – Farmácia Central de Distribuição de Medicamentos (Vila São João)</b>	<b>22.521</b>
<b>Itens dispensados</b>	<b>2.469.824</b>

<b>Total de pacientes atendidos</b>	<b>53.012</b>
<b>Total de itens dispensados</b>	<b>3.101.133</b>

# FUSAM – Hospital Nossa Senhora D' Ajuda

**O Hospital FUSAM é considerado um Hospital de Médio-Porte, que presta serviços em:**

- **Pronto Atendimento - 24 horas;**
- **Maternidade;**
- **Unidade Terapia Intensiva - UTI**
- **Cirurgias de Baixa e Média Complexidade;**
- **Ambulatório de Especialidades;**
- **Exames Clínicos, Laboratórios e Radiológicos;**
- **Atendimento COVID (UTI e Suporte Ventilatório Pulmonar)**



<b>FUSAM</b>	<b>3ºQ/2023</b>
<b>Recursos Humanos</b>	<b>435</b>
<b>Atendimentos</b>	<b>39.039</b>
<b>Demais Procedimentos Realizados</b>	<b>33.189</b>
<b>Internações</b>	<b>1.164</b>

# REALIZAÇÕES

## VIGILÂNCIA EM SAÚDE



**OUTUBRO VERDE**  
**Mês do Combate à Sífilis :**

Dia D na Praça da Bandeira

# REALIZAÇÕES

## VIGILÂNCIA EM SAÚDE



Palestra sobre IST no Depósito Nilo e na Escola Alvorada

# REALIZAÇÕES

## VIGILÂNCIA EM SAÚDE



Dia D de combate às arboviroses

# REALIZAÇÕES

## VIGILÂNCIA EM SAÚDE



Ação da Dengue no Parque Ecológico da Moçota

# REALIZAÇÕES

## VIGILÂNCIA EM SAÚDE



Ações da Dengue casa a casa

# REALIZAÇÕES

## VIGILÂNCIA EM SAÚDE



Ações da Dengue  
– Dia de Finados

# REALIZAÇÕES

## VIGILÂNCIA EM SAÚDE



**DEZEMBRO  
VERMELHO**

**FIQUE SABENDO!  
Combate às ISTs**

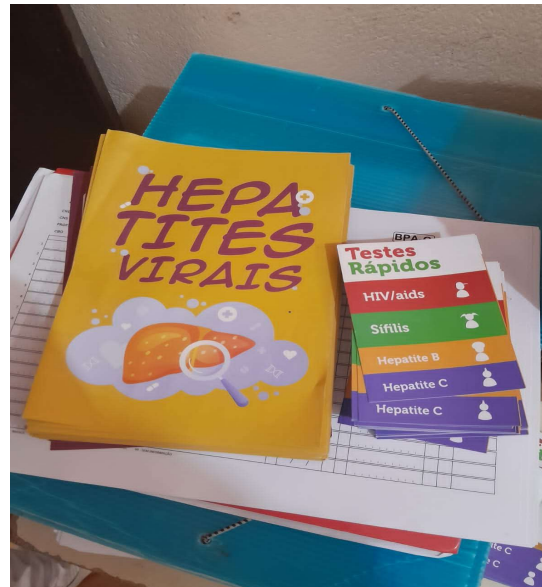
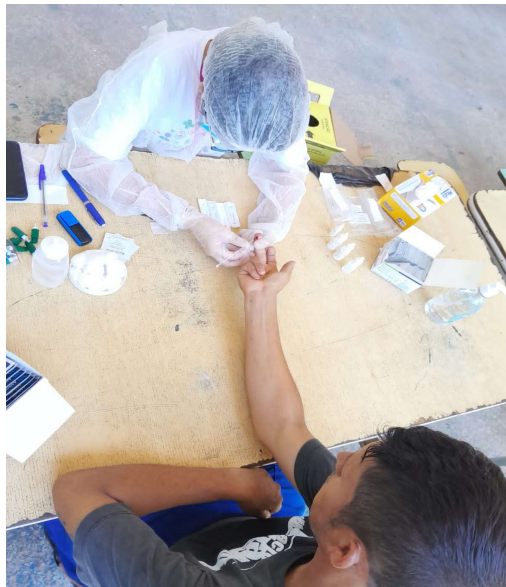

# REALIZAÇÕES

## VIGILÂNCIA EM SAÚDE



Campanha de Multivacinação

# REALIZAÇÕES

## ODONTOLOGIA

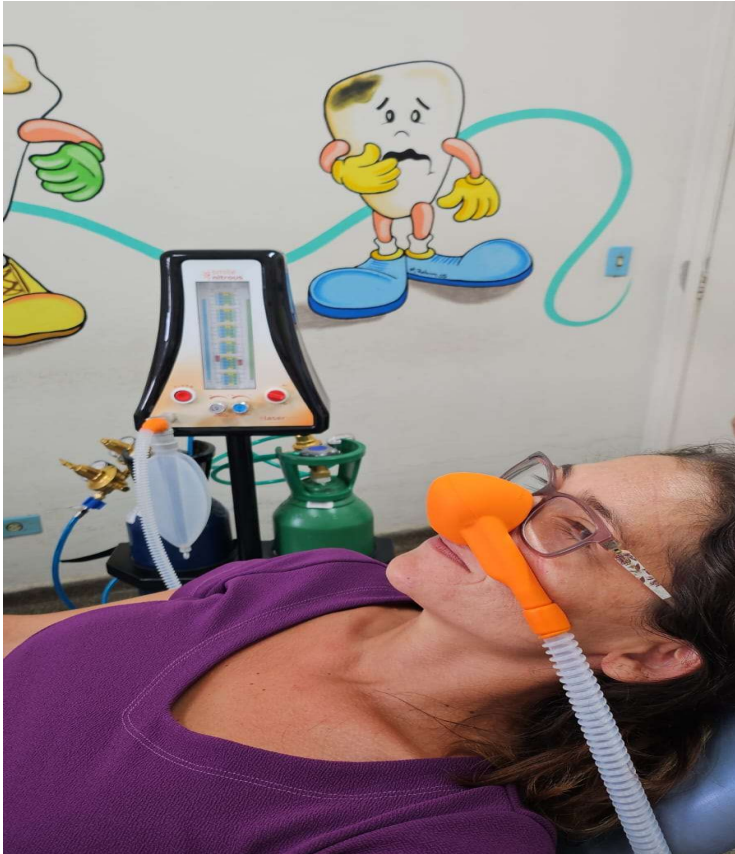

Caçapava é a pioneira na região no uso odontológico do Óxido Nitroso

# REALIZAÇÕES

## ODONTOLOGIA



Projeto Clínica do Bebê, que garante acompanhamento integral odontológico para crianças de 0 a 3 anos

# REALIZAÇÕES

## ODONTOLOGIA



EMEI Hyeda Mattos Spinelli recebe a visita de profissionais da odonto para orientação de saúde bucal.

# REALIZAÇÕES

## UNIDADES DE ATENÇÃO PSICOSSOCIAL



## SETEMBRO AMARELO Prevenção ao Suicídio

Campanha de conscientização na  
Praça da Bandeira.

# REALIZAÇÕES

## Unidades de Atenção Psicossocial

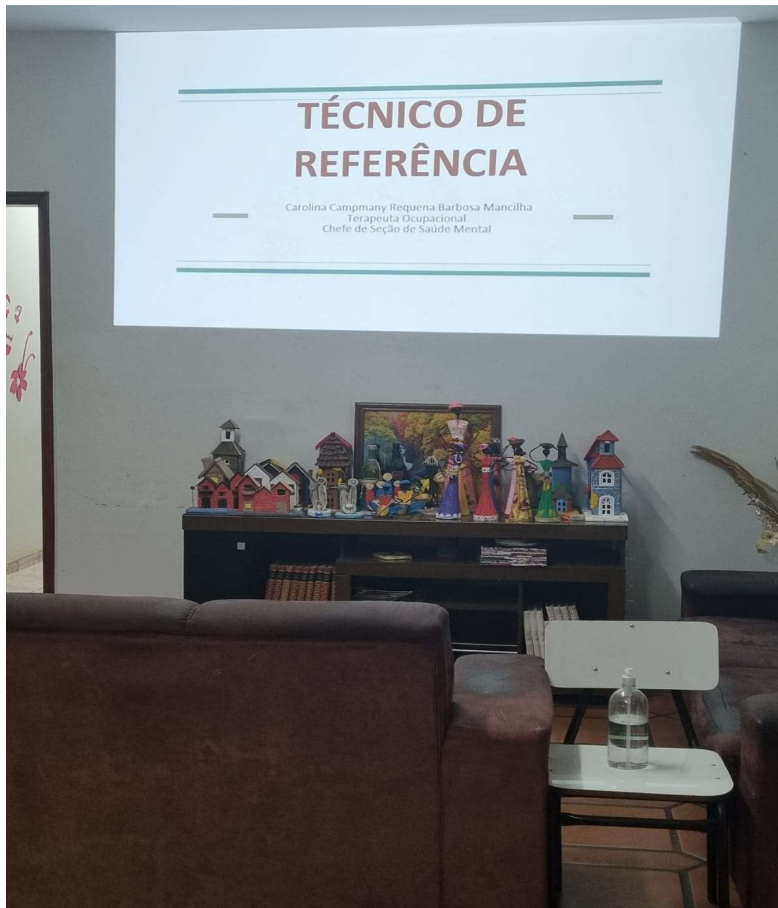

Formação com os servidores do  
CAPS AD

Assunto: técnico de referência

# REALIZAÇÕES

## Unidades de Atenção Básica



ESF Eldorado 20/09/2023: Grupo de fisioterapia com 20 participantes

# REALIZAÇÕES

## Unidades de Atenção Básica



ESF Maria Elmira - 20/09/23: Sala de espera sobre Prevenção ao Suicídio com 36 participantes.

# REALIZAÇÕES

## Unidades de Atenção Básica



ESF Nova Caçapava-22/09/23: Ação de combate ao mosquito Aedes Aegypti na EMEI Profa. Maria Eugênia da Silva Ayello Faria para 147 crianças.

# REALIZAÇÕES

## Unidades de Atenção Básica



UBS Centro-25/09/23:Roda de Conversa sobre Alimentação Saudável em comemora ao Dia Mundial do Coração com 8 participantes.

# REALIZAÇÕES

## Unidades de Atenção Básica



ESF Eldorado -10/10/23:  
Palestra sobre Outubro  
Rosa com 40  
participantes.

# REALIZAÇÕES

## Unidades de Atenção Básica



UBS Esperança-  
19/10/23: Palestra sobre  
Combate à Sífilis com  
18 participantes.

# REALIZAÇÕES

## Unidades de Atenção Básica



ESF Vila Antônio Augusto-  
20/10/23: Grupo de  
Controle do Tabagismo  
com 7 participantes.

# REALIZAÇÕES

## Unidades de Atenção Básica



ESF Vila Santa Isabel -  
Palestra de prevenção ao  
diabetes com 32  
participantes.

# REALIZAÇÕES

## Unidades de Atenção Básica



A Secretaria Municipal de Saúde realizou ações à saúde dos caminhoneiros e caminhoneiras no âmbito da Atenção Primária à Saúde no Posto Caçapava Dutra-Rede Ola ( Porto Sol da Dutra). Dentre elas: teste rápido para HIV, Sífilis, Hepatite B e Hepatite C, aferição da pressão arterial, teste de glicemia capilar e orientações em geral.

# REALIZAÇÕES

## Unidades de Atenção Básica



ESF Jardim Rafael-  
Mutirão de exames  
laboratoriais.  
Atendidos: 45

# REALIZAÇÕES

## Unidades de Atenção Básica



ESF Eldorado : Dezembro Vermelho - HIV/AIDS com 12 participantes.



# REALIZAÇÕES

## Unidades de Atenção Básica



ESF Tatauba- Palestra sobre  
Dezembro Laranja- CA de  
Pele com 8 participantes.

# MELHORIAS NA SAÚDE

## NO 3º QUADRIMESTRE 2023

- Redução da fila de espera para consultas na Atenção Básica;
- Redução da fila de espera para realização de exames laboratoriais;
- Redução da fila de espera para realização de exames de imagens;
- Ampliação do horário de atendimento da ESF Nova Caçapava;
- Plano de Ação de Combate a Dengue;
- Retorno da Secretaria de Saúde para o Postão, facilitando o acesso aos usuários;

# Município de Caçapava

## Secretaria de Finanças



Aplicações em Ações e Serviços Públicos de Saúde

# Município de Caçapava

## Secretaria de Finanças

### Receitas para a Apuração da Aplicação em Ações e Serviços Públicos de Saúde

Valor até 31/12/2023	
IMPOSTOS, DIVIDA ATIVA DE IMPOSTOS, JUROS/MULTAS/DIVIDA ATIVA DOS IMPOSTOS	R\$ 87.183.093,81
TRANSFERENCIAS FEDERAIS E ESTADUAIS	R\$ 190.603.600,14

**Total** R\$ 277.786.693,95

**Valor Mínimo a Aplicar (15%) LC 141** R\$ R\$ 41.668.004,09

### Receitas Adicionais para Financiamento da Saúde Não Computadas para calculo do valor mínimo de aplicação

Valor até 31/12/2023		
TRANSFERENCIA DE RECURSOS DO SUS	Provenientes da União	R\$ 30.117.596,87
	Provenientes de Outros Municípios	R\$ 131.691,41
	Provenientes dos Estados	R\$ 4.682.706,29
Outras Receitas		R\$ 94.485,74

**Total** R\$ R\$ 35.026.480,31

# Município de Caçapava

## Secretaria de Finanças

### Total das Despesas com Saúde (incluindo as não computadas)

	Valor até 31/12/2023
Assistência Hospitalar e Ambulatorial	R\$ 73.584.127,83
Atenção Básica	R\$ 28.006.106,86
Outras Subfunções	R\$ 18.141.141,57
Suporte Profilático e Terapeutico	R\$ 2.013.565,62
Vigilância Sanitária	R\$ 3.240.937,11
<b>Total</b>	<b>R\$ R\$ 124.985.878,99</b>

### Despesas Não Computadas para Fins de Apuração do Percentual Mínimo

	Valor até 31/12/2023
Assistência Hospitalar e Ambulatorial	R\$ 26.710.783,02
Atenção Básica	R\$ 13.765.594,17
Outras Subfunções	R\$ 575.702,27
Suporte Profilático e Terapeutico	R\$ 1.746.537,94
Vigilância Sanitária	R\$ 698.225,36
<b>Total Aplicado</b>	<b>R\$ R\$ 43.496.842,76</b>

### **Total de despesas com RECURSOS PROPRIOS**

<u>(Despesas com saúde, MENOS, as não computadas)</u>	<b>R\$ 81.489.036,23</b>
---	--------------------------

**Valor Aplicado (LC 141) % 30,83%**

# Município de Caçapava

## Secretaria de Finanças

### Saldos dos Recursos

Valor até 31/12/2023

#### Recursos Próprios (fonte 01)

Fundo Municipal de Saúde	R\$ 20.635,14
--------------------------	---------------

#### Recursos Estaduais (fonte 02)

Secretaria Estadual de Saúde	R\$ 2.975.186,35
Combate Coronavirus (COVID-19) - Estadual	R\$ 94,88
Convenio 101942/2022 - UBS ALDEIAS DA SERRA	R\$ 15.146,73
Transferência de Recurso de Emenda - Resolução SS-69	R\$ 104.702,26

#### Recursos Federais (fonte 05)

Combate Coronavirus (COVID-19) - Federal	R\$ 98.143,03
Estratégia Atenção Básica	R\$ 123.439,57
FMS - Custeio	R\$ 8.040.697,52
FMS - Investimento	R\$ 1.837.677,67
FMS - PISO ENFERMAGEM	R\$ 148.770,24
FNS - Estruturação PSF	R\$ 41,40
Proposta 6002 FNS	R\$ 183.853,04
Proposta 6003 FNS	R\$ 144.256,92
Proposta 6005 FNS	R\$ 166.232,10

<b>Total dos Saldos</b>	R\$ 13.858.876,85
-------------------------	-------------------

# Município de Caçapava

## Secretaria de Finanças

### Repasses realizados no ano para a FUSAM

#### Recursos Próprios (fonte 01)

Repasse no 1º Quadrimestre	R\$ 29.576.784,93
Repasse no 2º Quadrimestre	R\$ 16.510.560,52
<b>TOTAL ACUMULADO DO ANO</b>	<b>R\$ 46.087.345,45</b>

#### Recursos Estaduais (fonte 02)

Repasse no 1º Quadrimestre	R\$ 627.394,91
Repasse no 2º Quadrimestre	R\$ 276.587,66
<b>TOTAL ACUMULADO DO ANO</b>	<b>R\$ 903.982,57</b>

#### Recursos Federais (fonte 05)

Repasse no 1º Quadrimestre	R\$ 2.601.476,29
Repasse no 2º Quadrimestre	R\$ 5.901.585,72
<b>TOTAL ACUMULADO DO ANO</b>	<b>R\$ 8.503.062,01</b>

#### Emenda Impositiva (fonte 08)

Repasse no 1º Quadrimestre	R\$ 496.875,00
----------------------------	----------------

#### Recursos Próprio de anos anteriores (fonte 91)

Repasse no 1º Quadrimestre	R\$ 5.965.286,41
----------------------------	------------------

#### Recursos Federal de anos anteriores (fonte 95)

Repasse no 1º Quadrimestre	R\$ 872.120,68
Repasse no 2º Quadrimestre	R\$ 965.527,20

**TOTAL DOS REPASSES : R\$ 1.837.647,88**

# Município de Caçapava

## Secretaria de Finanças

### DESPESAS REALIZADAS PELA FUSAM ATÉ O QUADRIMESTRE

EMENDAS PARLAMENTARES INDIVIDUAIS	R\$	194.715,90
RECURSOS PROPRIO ANOS ANTERIORES	R\$	6.458.902,44
RECURSOS PROPRIO DA ADM. INDIRETA - SAUDE - SERVIÇOS	R\$	95,10
RECURSOS PRÓPRIOS - MAC AMBLATORIAL E HOSPITALAR	R\$	44.660.709,98
TRANSFERENCIAS E CONVÊNIO ESTADUAIS	R\$	228.013,62
TRANSFERENCIAS E CONVÊNIOS FEDERAIS	R\$	7.753.067,15
TRANSFERENCIAS ESTADUAIS - CONVENIOS	R\$	379.801,08
TRANSFERENCIAS FEDERAIS DE EXERCICIO ANTERIORES	R\$	1.582.991,40



# OBRIGADO

**Secretário: Fernando Luiz Pirino Zanetti**

**Endereço: Rua Prof. João Batista Ortiz Monteiro, 345 –  
Vila Antonio Augusto**

**Telefone: (12) 3655-5797/3655-6565**

**E-mail: [secretaria.saude@cacapava.sp.gov.br](mailto:secretaria.saude@cacapava.sp.gov.br)**