



Prefeitura Municipal de Caçapava
Secretaria de Saúde

AUDIÊNCIA PÚBLICA

2º QUADRIMESTRE - 2024

Maio à Agosto - 2024



Prefeitura Municipal de Caçapava Secretaria de Saúde

O artigo 36 da Lei Complementar 141 de 2012 trata da elaboração e apresentação do Relatório de Gestão do Sistema Único de Saúde (SUS) pelos gestores em cada ente da Federação:

- Montante e fonte dos recursos aplicados no período;**
- Auditorias realizadas ou em fase de execução no período e suas recomendações e determinações (quando houver);**
- Oferta e produção de serviços públicos na rede assistencial própria, contratada e conveniada.**

O artigo 36 da Lei Complementar 141 de 2012 visa garantir a transparência, o controle social e a eficiência na gestão dos recursos públicos destinados à saúde.



Prefeitura Municipal de Caçapava

Secretaria de Saúde



18 E.S.F



03 U.B.S



15 UNIDADES DE APOIO E ASSISTÊNCIA



01 HOSPITAL



03 UNIDADES DE FARMACIA





Prefeitura Municipal de Caçapava
Secretaria de Saúde

APLICAÇÕES E RECURSOS



Prefeitura Municipal de Caçapava
Secretaria de Saúde

Montante e fonte dos recursos aplicados no período

Receitas para a Apuração da Aplicação em Ações e Serviços Públicos de Saúde

	Valor até 31/08/2024
IMPOSTOS, DIVIDA ATIVA DE IMPOSTOS, JUROS/MULTAS/DIVIDA ATIVA DOS IMPOSTOS	R\$ 67.751.574,20
TRANSFERENCIAS FEDERAIS E ESTADUAIS	R\$ 146.440.128,71
Total	R\$ 214.191.702,91
Valor Mínimo a Aplicar (15%) LC 141	R\$ 32.128.755,44



Prefeitura Municipal de Caçapava
Secretaria de Saúde

Receitas Adicionais para Financiamento da Saúde Não Computadas para calculo do valor mínimo de aplicação

TRANSFERÊNCIA DE RECURSOS DO SUS	Provenientes da União	R\$ 29.049.989,43
	Provenientes de Outros Municípios	R\$ 92.497,59
	Provenientes dos Estados	R\$ 8.046.253,61
Outras Receitas		R\$ 132.711,07

Total . R\$ 37.321.451,70



Prefeitura Municipal de Caçapava
Secretaria de Saúde

Despesas com Saúde
(incluindo as não computadas)

Assistência Hospitalar e Ambulatorial	R\$ 48.137.673,29
Atenção Básica	R\$ 21.023.858,56
Outras Subfunções	R\$ 11.160.208,23
Suporte Profilático e Terapêutico	R\$ 181.391,50
Vigilância Sanitária	R\$ 2.384.631,57
Total	R\$ 82.887.763,15



Prefeitura Municipal de Caçapava
Secretaria de Saúde

Despesas Não Computadas para Fins de Apuração do Percentual Mínimo

Assistência Hospitalar e Ambulatorial	R\$ 14.904.325,03
Atenção Básica	R\$ 11.897.517,63
Outras Subfunções	R\$ 111.514,05
Vigilância Sanitária	R\$ 621.070,60
Total Aplicado .	R\$ 27.534.427,31

Total de despesas com RECURSOS PRÓPRIOS

(Despesas com saúde, MENOS, as <u>não computadas</u>)	R\$ 55.353.335,84
--	--------------------------

Valor Aplicado (LC 141) % 25,84



Prefeitura Municipal de Caçapava

Secretaria de Saúde

Saldos dos Recursos

Valor até 31/08/2024

Recursos Próprios (fonte 01)

Fundo Municipal de Saúde	R\$ 199.606,31
--------------------------	-----------------------

Recursos Estaduais (fonte 02)

Secretaria Estadual de Saúde	R\$ 6.421.736,52
Combate Coronavirus (COVID-19) - Estadual	R\$ 99,87
Convenio 101942/2022 - UBS ALDEIAS DA SERRA	R\$ 15.954,06
Transferência de Recurso de Emenda - Resolução SS-69	R\$ 110.209,95

Recursos Federais (fonte 05)

Combate Coronavirus (COVID-19) - Federal	R\$ 101.503,32
Estratégia Atenção Básica	R\$ 23.121,63
FMS - Custeio	R\$ 9.718.121,20
FMS - Investimento	R\$ 2.012.108,64
FMS - PISO ENFERMAGEM	R\$ 63.680,87
FNS - Estruturação PSF	R\$ 43,58
Proposta 6002 FNS	R\$ 134.045,48
Proposta 6003 FNS	R\$ 23.633,31
Proposta 6005 FNS	R\$ 20.385,55

Total dos Saldos	R\$ 18.844.250,29
-------------------------	--------------------------



Prefeitura Municipal de Caçapava

Secretaria de Saúde

Repasse realizados no ano para a FUSAM

Recursos Próprios (fonte 01)

Repasse no 1º Quadrimestre	R\$ 17.065.603,96
Repasse no 2º Quadrimestre	R\$ 16.985.020,00
TOTAL ACUMULADO DO ANO	R\$ 34.050.623,96

Recursos Estaduais (fonte 02)

Repasse no 1º Quadrimestre	R\$ 430.884,00
Repasse no 2º Quadrimestre	R\$ 1.184.758,76
TOTAL ACUMULADO DO ANO	R\$ 1.615.642,76

Recursos Federais (fonte 05)

Repasse no 1º Quadrimestre	R\$ 2.607.577,44
Repasse no 2º Quadrimestre	R\$ 6.073.330,69
TOTAL ACUMULADO DO ANO	R\$ 8.680.908,13

Emenda Impositiva (fonte 08)

Repasse no 1º Quadrimestre	R\$ 121.150,00
----------------------------	----------------

Recursos Próprio de anos anteriores (fonte 91)

Repasse no 1º Quadrimestre	R\$ 1.350.524,46
----------------------------	------------------

TOTAL NO 1º QUAD R\$ 21.575.739,86

TOTAL NO 2º QUAD R\$ 24.243.109,45

TOTAL DOS REPASSES : R\$ 45.818.849,31



Prefeitura Municipal de Caçapava
Secretaria de Saúde

DESPESAS REALIZADAS PELA FUSAM ATÉ O QUADRIMESTRE

RECURSOS PRÓPRIOS - MAC AMBLATORIAL E HOSPITALAR	R\$	32.553.258,75
TRANSFERENCIAS E CONVÊNIOS FEDERAIS	R\$	6.766.635,38
TRANSFERENCIAS ESTADUAIS - CONVENIOS	R\$	1.365.285,39
TRANSFERENCIAS E CONVÊNIO ESTADUAIS (ANOS ANTERIORES)	R\$	395.427,09
RECURSOS PROPRIO (ANOS ANTERIORES)	R\$	274.003,54
EMENDAS PARLAMENTARES INDIVIDUAIS, <u>EXERCICIOS ANTERIORES</u> - MAC HOSPITALAR E AMBULATORIAL	R\$	125.435,13
TRANSFERENCIAS FEDERAIS DE EXERCICIO ANTERIORES	R\$	47.858,53

TOTAL R\$ 41.527.903,81



Prefeitura Municipal de Caçapava
Secretaria de Saúde

PRODUÇÃO/ASSISTÊNCIA



Prefeitura Municipal de Caçapava
Secretaria de Saúde

Quadro Geral Colaboradores

Setores	2º Q/2023	1ºQ/2024	2º QUAD 2024
Atenção Básica	226	328	357
Atenção Especializada	52	51	48
Unidades de Atenção Psicossocial	39	42	33
Assistência Farmacêutica	09	18	21
Assistência Odontológica	59	60	67
Vigilância em Saúde	56	58	55
Atenção Hospitalar (FUSAM)	840	700	670
Regulação	09	09	13
Total de Colaboradores	1.290	1.266	1.264



Prefeitura Municipal de Caçapava
Secretaria de Saúde

Atenção Básica (ESF, UBS)

ESF	MAI	JUN	JUL	AGO	2ºQ/2023	1ºQ/2024	2ºQ/2024
Pessoas cadastradas	56.172	56.282	56.586	56.436	54.915	56.065	56.436
Domicílios cadastrados	26.263	26.352	26.510	26.615	25.638	26.317	26.615
Atendimentos realizados	91.189	100.405	113.745	133.682	47.287	57.975	439.021
Faltas	1.839	1.295	1.722	1.224	8.742	8.191	6.080
Atendimento Domiciliares	1.602	3.022	4.493	5.333	1.462	1.469	14.450
Procedimentos	34.036	32.293	36.409	14.865	159.158	81.554	117.603
Visitas Domiciliares - ACS	13.600	16.174	16.109	18.489	51.218	53.260	64.372



Prefeitura Municipal de Caçapava
Secretaria de Saúde

PROGRAMA AMAB

ATENDIMENTO DAS EQUIPES	MAI	JUN	JUL	AGO	2ºQ/2024
AMAB I	264	472	786	633	2.155
AMAB 2	321	560	692	601	2.174



Prefeitura Municipal de Caçapava
Secretaria de Saúde

SAÚDE BUCAL

Saúde Bucal	MAI	JUN	JUL	AGO	2ºQ/2023	1ºQ/2024	2ºQ/2024
Pacientes Agendados	3.395	3.596	3.784	4.276	14.920	13.327	15.051
Atendimentos realizados	2.780	3.078	3.183	3.666	12.373	11.044	12.707
Atendimentos Unidade Móvel	181	299	235	286	584	640	1.001
Atendimento em Centro Cirúrgico	02	01	00	05	06	08	08
Urgências Odontológicas	458	460	489	634	2.258	2.004	2.041
Procedimentos	8.459	8.335	9.276	11.635	36.608	32.876	37.705
Faltas nos atendimentos	562	475	634	629	2.547	2.283	2.300



Prefeitura Municipal de Caçapava
Secretaria de Saúde

PRONTO ATENDIMENTO VILA MENINO JESUS

Centro Médico	MAI	JUN	JUL	AGO	2ºQ/2023	1ºQ/2024	2ºQ/2024
Atendimentos	3.200	10.429	7.797	7.142	16.944	19.542	28.568
Procedimentos	1.800	3.658	6.032	3.830	14.970	9.163	15.320
Remoções	18	31	42	30	--	59	121
Exames	136	115	126	126	--	489	503



Prefeitura Municipal de Caçapava
Secretaria de Saúde

PROGRAMA MELHOR EM CASA (EMAD E EMAP)

PROGRAMA MELHOR EM CASA	MAI	JUN	JUL	AGO	2ºQ/2023	1ºQ/2024	2ºQ/2024
Atendimentos domiciliares	268	378	413	505	1.618	1.456	1.564
Pacientes eleitos	25	22	24	26	31	22	26



Prefeitura Municipal de Caçapava
Secretaria de Saúde

C.I.R. - Centro Integrado de Reabilitação

Centro Integrado de Reabilitação	MAI	JUN	JUL	AGO	2ºQ/2023	1ºQ/2024	2ºQ/2024
Pacientes agendados	856	983	636	880	4.570	2.525	3.355
Atendimentos realizados	683	779	489	682	3.549	1.891	2.633
Faltas	173	204	147	198	1.021	634	722



Prefeitura Municipal de Caçapava
Secretaria de Saúde

Centro de Especialidades

ATENDIMENTO ESPECIALIZADO	MAI	JUN	JUL	AGO	2ºQ/2023	1ºQ/2024	2ºQ/2024
Pacientes agendados	3.069	3.954	4.447	4.141	12.874	11.703	15.916
Consultas realizadas	2.714	3.349	3.820	3.553	10.394	9.616	13.436
Faltas	355	605	627	588	2.598	2.087	2.480
Procedimentos	400	405	426	457	2.104	1.441	1.688



Prefeitura Municipal de Caçapava
Secretaria de Saúde

Núcleo de Regulação Municipal

Central de Regulação	MAI	JUN	JUL	AGO	2ºQ/2023	1ºQ/2024	2ºQ/2024
Pacientes agendados p/ consultas externas	736	710	655	694	3.052	2.742	2.795
Pacientes atendidos nas consultas	633	613	573	599	2.632	2.355	2.418
Faltas nas consultas	103	97	82	95	420	387	377
Pacientes agendados exames externos	1.874	1.300	1.465	2.429	7.914	7.956	7.068
Exames realizados externos	1.780	1.181	1.356	2.005	6.809	7.583	6.322
Faltas nos exames (externos)	94	119	109	424	1.105	373	746
Paciente atendidos pelo TFD (tratamento fora do domicilio)	1.514	1.452	1.515	1.538	5.722	6.339	6.019
Encaminhamentos para cirurgias (FUSAM)	--	--	--	--	664	457	824
Exames laboratoriais	82.520	73.204	72.646	71.640	287.024	273.508	300.010



Prefeitura Municipal de Caçapava
Secretaria de Saúde

Ambulatório de Saúde Mental

Centro de Saúde Dr. Odilon de Souza Miranda

Ambulatório	MAI	JUN	JUL	AGO	2ºQ/2023	1ºQ/2024	2ºQ/2024
Pacientes agendados	115	137	152	162	1.299	1.636	566
Paciente atendidos	99	135	150	151	1.099	1.444	535
Faltas	16	2	2	11	200	192	31



Prefeitura Municipal de Caçapava
Secretaria de Saúde

CAPS II

Centro de Atenção Psicossocial

CAPS II	MAI	JUN	JUL	AGO	2ºQ/2023	1ºQ/2024	2ºQ/2024
Pacientes Ativos	168	172	175	186	179	154	186
Agendados	504	597	616	658	1.045	2.117	2.375
Atendidos	475	560	587	617	762	1.972	2.239
Faltas	29	37	29	41	283	145	136
Atendimentos em Grupo	86	73	79	93	46	90	324
Procedimentos	48	47	42	47	2.755	518	184



Prefeitura Municipal de Caçapava
Secretaria de Saúde

CAPS AD

Centro de Atenção Psicossocial Álcool e Outras Drogas

CAPS AD	MAI	JUN	JUL	AGO	2ºQ/2023	1ºQ/2024	2ºQ/2024
Pacientes Ativos	1.065	1.079	1.098	1.118	808	1018	1.118
Agendados	1.104	856	1.001	1.227	1.663	4.667	4.188
Atendidos	1.005	799	927	1.137	1.327	4.529	3.868
Faltas	99	57	74	90	336	138	320
Atendimentos em Grupo	48	60	49	52	245	144	209
Procedimentos	396	184	417	505	4.533	1.559	1.509



Prefeitura Municipal de Caçapava
Secretaria de Saúde

CAPS i

Centro de Atenção Psicossocial Infanto Juvenil

CAPS Infantil	MAI	JUN	JUL	AGO	2ºQ/2023	1ºQ/2024	2ºQ/2024
Pacientes Ativos	472	471	486	574	969	666	574
Agendados	1.335	1.560	1.578	1.871	2.578	7.173	6.344
Atendidos	1.249	1.506	1.503	1.785	2.271	6.806	6.043
Faltas	86	54	75	86	307	367	301
Atendimentos em Grupo	112	89	116	131	124	323	394
Procedimentos	777	832	828	982	6.881	4.324	3.419



Prefeitura Municipal de Caçapava
Secretaria de Saúde

SAMU

Serviço de Atendimento Móvel de Urgência

BASES	MAI	JUN	JUL	AGO	2ºQ/2023	1ºQ/2024	2ºQ/2024
VILA ANTONIO AUGUSTO	451	469	364	321	2.033	1.770	1.605
VILA ANDRÉ MARTINS	384	296	298	245	1.811	1.492	1.223



Prefeitura Municipal de Caçapava

Secretaria de Saúde

Vigilância em Saúde

VIGILANCIA EM SAÚDE		MAI	JUN	JUL	AGO	2ºQ/2023	1ºQ/2024	2ºQ/2024
VISA	Atividades gerais	110	177	99	161	525	562	547
ZOONOSES	Atividades Gerais (notificações, bloqueios e vacinação antirrábica e vistorias)	392	278	217	532	1.259	585	1.419
	Busca ativa - escorpiões	96	275	414	612	41	3.656	1.397
	Identificação de animais	16	13	12	39	219	178	80
	Coleta de materiais para exames	0	0	2	6	28	25	8
EPIDEMIOLOGICA	Casos notificados (SINAN)	47	42	36	58	1.586	183	183
	Casos confirmados (SINAN)	32	30	32	38	1.283	120	132
	Notificação de Dengue (SINAN Online)	3.870	1.413	412	281	419	5.094	5.976
	Confirmação de Dengue (SINAN Online)	2.312	502	73	64	132	2.671	2.951
	Casos confirmados de Tuberculose	2	0	1	0	5	4	3
	Óbitos confirmados de Tuberculose	0	0	0	0	1	0	0
	Óbitos registrados por ocorrência	60	41	56	33	160	155	190
	Óbitos registrados por residência	78	64	85	45	214	225	272
VETORES	Análise de Larvas	73	50	34	75	1.015	1.718	232
	Avaliação de Densidade Larvária	3.784	0	3.656	0	4.089	3.636	7.440
	Bloqueio - controle de criadouros	7.951	8.021	3.483	5.345	13.595	21.333	24.800
	Nebulização	4.264	3.079	0	4.807	11.317	14.029	12.150
	Visita casa - casa	0	0	0	510	13.473	1.709	510
	Denúncias e reclamações	73	14	11	6	22	99	104
	Outras ações	0	0	0	0	54	6	0



Prefeitura Municipal de Caçapava
Secretaria de Saúde

SAE/CTA (IST)

SAE/CTA (IST)	MAI	JUN	JUL	AGO	2ºQ/2023	1ºQ/2024	2ºQ/2024
Consultas agendadas (SAE)	58	85	100	122	545	864	365
Consultas realizadas (SAE)	52	72	91	105	498	783	320
Faltas consultas (SAE)	6	13	9	17	47	81	45
Exames agendados	61	66	26	41	251	232	194
Coleta para exames	55	45	26	34	215	196	160
Faltas nas coletas	6	21	0	7	36	36	34



Prefeitura Municipal de Caçapava
Secretaria de Saúde
Situação da COVID-19

DADOS COVID-19	2ºQ/2023	1ºQ/2024	2º Q/2024
Total de Notificações	1.988	2.700	1.015
Casos Positivos	208	807	81
Casos Negativos	1.780	1.949	823
Pacientes Curados	208	790	1.007
Óbitos	0	2	0

VACINAÇÃO COVID (por doses aplicadas)	2º QUAD. 2024				
	MAIO	JUNHO	JULHO	AGOSTO	TOTAL
Doses aplicadas em Público-alvo < 5 anos (rotina) – Vacina Moderna XBB	19	81	80	187	367
Doses aplicadas em Público-alvo > 5 anos (recomendado para imunossuprimidos, deficientes, idosos) – Vacina Moderna XBB	89	547	278	1079	1993



Prefeitura Municipal de Caçapava
Secretaria de Saúde

Assistência Farmacêutica

Assistência Farmacêutica	MAI	JUN	JUL	AGO	2ºQ/2023	1ºQ/2024	2ºQ/2024
<u>Atendimentos - Componente Estratégico</u>	175	153	210	154	702	689	692
Itens dispensados	22.526	23.437	27.906	25.038	98.756	95.019	98.907
<u>Atendimentos - Componente Especializado (Alto Custo)</u>	2.325	2.223	2.229	2.157	6.902	9.682	8.934
Itens dispensados	142.979	160.317	151.938	131.179	536.026	511.665	586.413
<u>Atendimentos - Farmácia Central de Distribuição de Medicamentos (Vila São João)</u>	7.545	7.429	8.316	8.420	28.836	29.407	31.710
Itens dispensados	744.075	466.735	748.945	748.945	2.639.904	2.502.722	2.728.202
Total de pacientes atendidos	10.045	9.805	10.755	10.731	36.440	39.778	41.336
Total de itens dispensados	909.580	650.489	948.291	905.162	3.274.686	3.109.406	3.413.522



Prefeitura Municipal de Caçapava
Secretaria de Saúde

Hospital Nossa Senhora D' Ajuda

Internações							
Unidade Interna.	MAI	JUN	JUL	AGO	2ºQ/2023	1ºQ/2024	2ºQ/2024
Clínica Cirurgica	84	73	64	108	512	289	329
Clínica Obstétrica	30	31	23	45	167	135	129
Clínicas Médicas	180	278	102	182	183	636	742
Clínica Pediátrica	19	19	19	16	13	44	73
<u>Total</u>	<u>313</u>	<u>401</u>	<u>208</u>	<u>351</u>	<u>1.463</u>	<u>1.104</u>	<u>1.273</u>



Prefeitura Municipal de Caçapava
Secretaria de Saúde

Hospital Nossa Senhora D' Ajuda

Atendimentos Ambulatoriais							
	MAI	JUN	JUL	AGO	2ºQ/2023	1ºQ/2024	2ºQ/2024
Consultas/Atendimentos /Acompanhamentos	27.842	24.416	21.224	24.494	69.059	87.465	97.976
Procedimentos	10.862	9.503	10.474	10.280	27.567	43.448	41.119
Total	38.704	33.919	31.698	34.774	96.625	130.913	139.095

2º Quadrimestre
Maio a Agosto/2024

Melhorias

INAUGURAÇÃO DE UNIDADES NOVAS

PINUS



ALDEIAS DA SERRA



SAPÊ I



CRIAÇÃO DO AMBULATORIO MÓVEL



AMPLIAÇÃO DE SALAS DE VACINA

PINUS



SAPÊ I



ALDEIAS da SERRA



JARDIM RAFAEL



AMPLIAÇÃO DE ATENDIMENTOS DA SAUDE BUCAL

PINUS



ALDEIAS DA SERRA

SAPÊ I

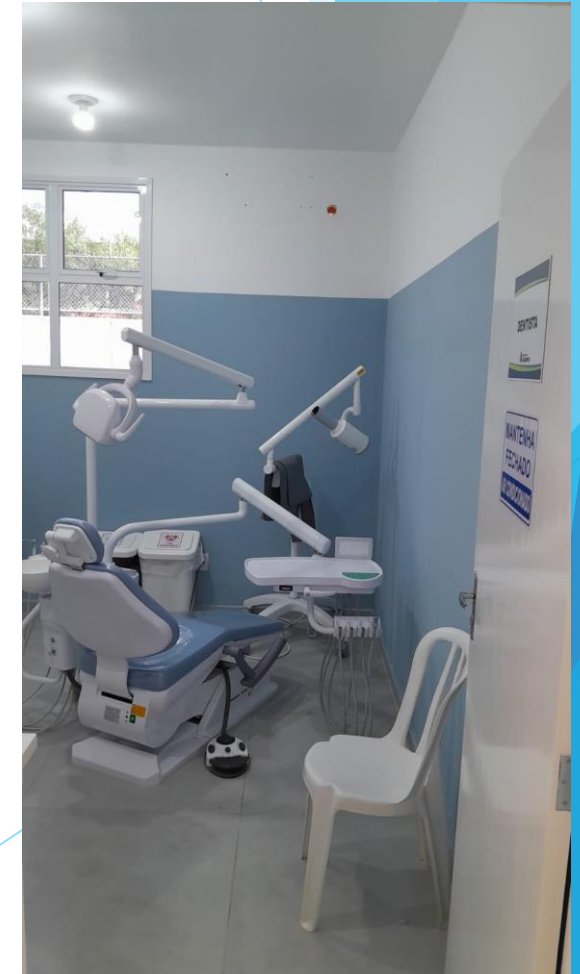

MUDANÇA DE IMÓVEL DA UNIDADE PARQUE ELDORADO



ANTES

DEPOIS



MUDANÇA DE IMÓVEL DA UNIDADE JARDIM RAFAEL



ANTES

DEPOIS



REVITALIZAÇÃO DO CENTRO MEDICO VILA MENINO JESUS



AMPLIAÇÃO DO ATENDIMENTO PARA 24 H

AQUISIÇÃO DE EQUIPAMENTOS PARA AS UNIDADES BÁSICAS

Novos aparelho de micro-ondas para equipar as unidades da:
Piedade, Caçapava Velha, Sapê I, Centro Médico 24hs, UBS Centro de Saúde e Jardim São José



Purificadores de água para os colaboradores de todas as unidades de saúde



03 Frigobares para as unidades do Sapê I, Pinus Iriguassu e Eldorado



02 Tabletes para o Ambulatório Móvel e Centro Médico 24hs



06 trocadores para as salas de vacina do Sapê I, Pinus Iriguassu, Aldeias da Serra, UBS Centro de Saúde, Jardim Rafael e Vila Paraíso



Conserto do gerador do Centro Médico 24hs



Bacia para o Ambulatório Móvel e Sapê I



Cuba rim para a Unidade Móvel e Sapê I





04 balanças pediátrica para atender as unidades do Ambulatório Móvel, Sapê I, Vila Paraíso e Santa Luzia

02 Mesas auxiliar para o Pinus Iriguassu e Sapê I



02 régua antropométrica para as unidade do Sapê I e Ambulatório móvel



01 balança digital para o Ambulatório Móvel

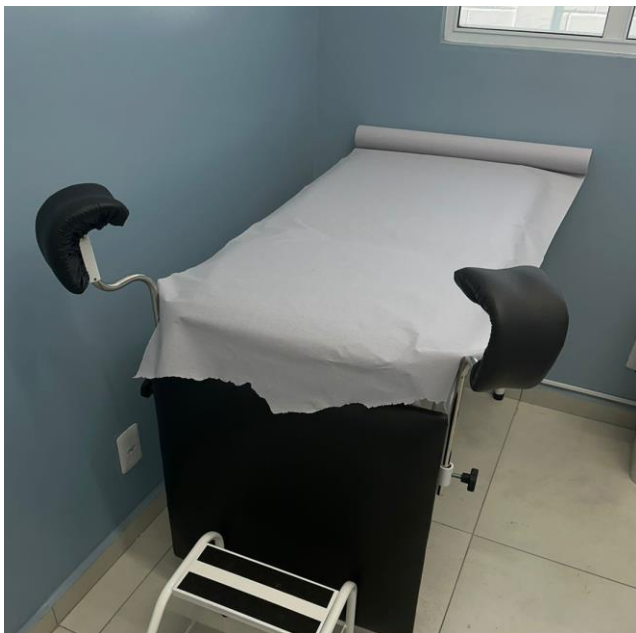

01 Mesa ginecológica
para o Sapê I

01 Escadinha para o Sapê I,
01 para Ambulatório móvel e
04 para o Centro Médico 24hs



20 Sonares para atendimento
de todas as unidade básicas



01 Foco clinico para o Sapê I



**01 carrinho de emergência
para o Centro Médico 24h**



**10 otoscópios para as
unidades básicas**



01 geladeira para o Sapê I

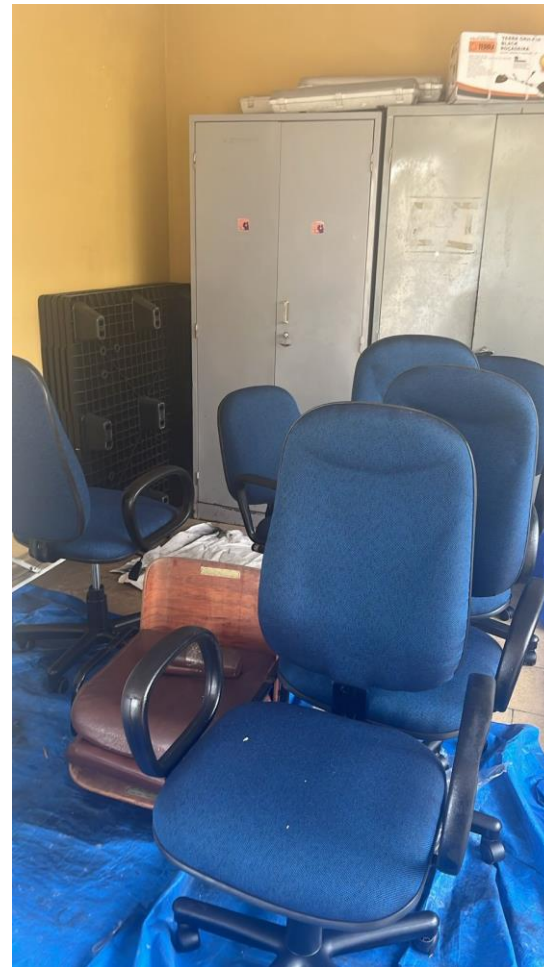
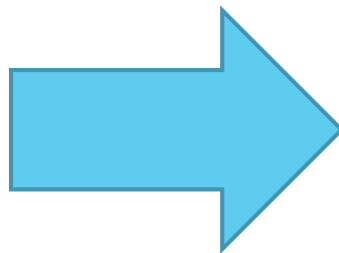

Reforma de cadeiras do ESF Jardim São José

10 novos aparelhos de pressão (adulto) com estetoscópio para as unidades



12 novos aparelhos de pressão (infantil) com estetoscópio para as unidades



06 aparelhos de pressão para pessoas acima do peso, com estetoscópio para as unidades



10 lanternas clinicas para as unidades



10 oxímetros para as unidades básicas

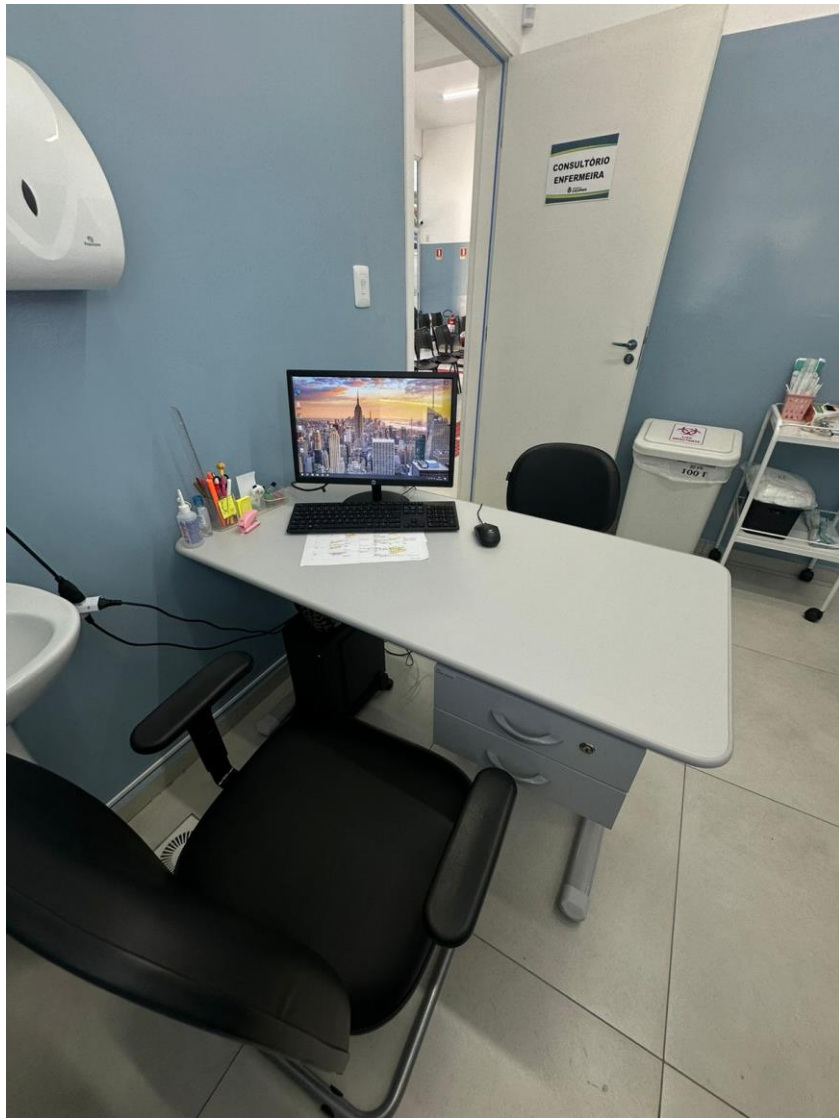

**05 mesas para o
o Sapê I e 03 para o PQ Eldorado**



Computadores novos, sendo 02 para o Santa Isabel, 02 para o Sapê I, 01 para o Caçapava Velha, 01 para o Piedade, 01 para o Pinus Iriguassu, 01 para o PQ Eldorado e 02 para o Jardim Rafael



1 armário de cozinha para o Pinus e 1 para o Sapê



1 mesa articulada para o Pinus e 1 para o Sapê



3 banquetas para o Pinus e 2 para o Sapê

**04 Bebedouros para atender os
pacientes das unidades de Caçapava
Velha, Piedade, Vila Paraíso e Jardim
São José**



33 novas longarinas:
08 para o Centro Médico 24h,
05 para o Parque Eldorado,
07 para Vila Santos
03 para o Jardim Caçapava
05 para o Jardim São José
03 para o Maria Elmira e
02 para o Jardim Rafael

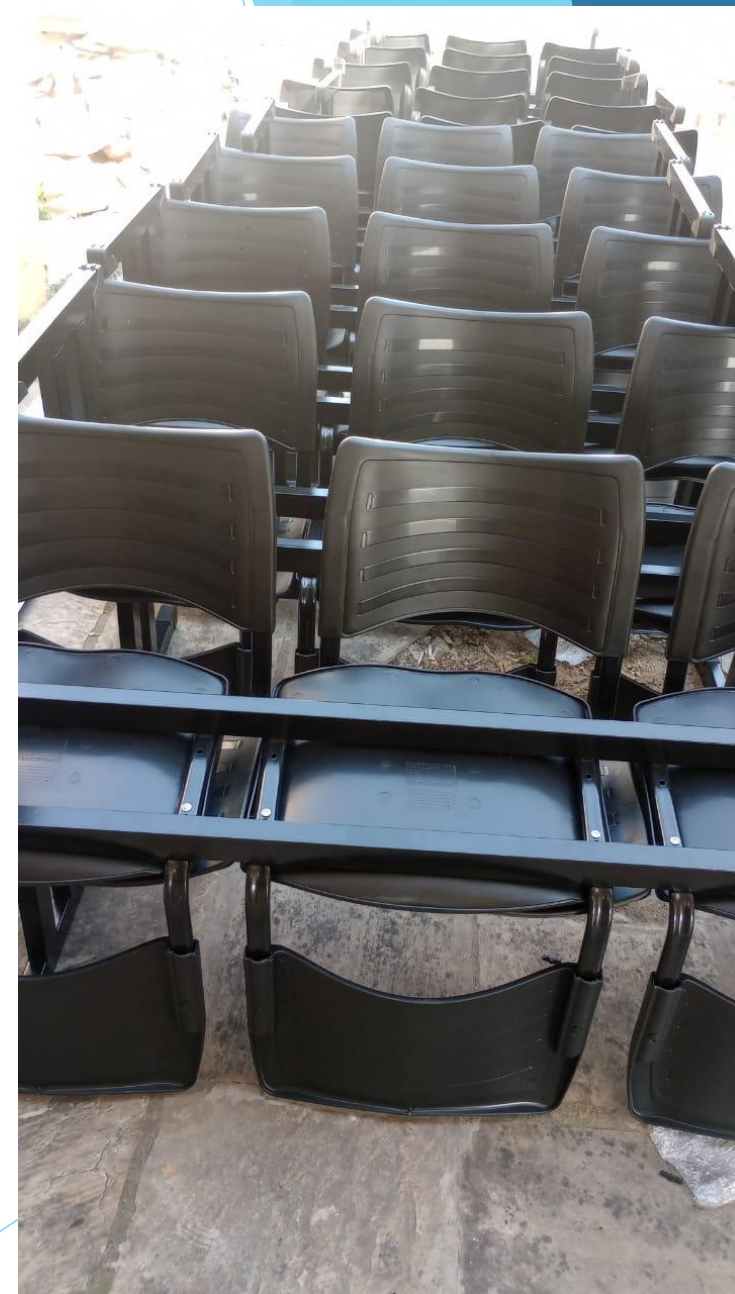

Aquisição de 03 longarinas para Centro Integrado de Reabilitação



Bancada para a sala dos ACS do Jardim Rafael

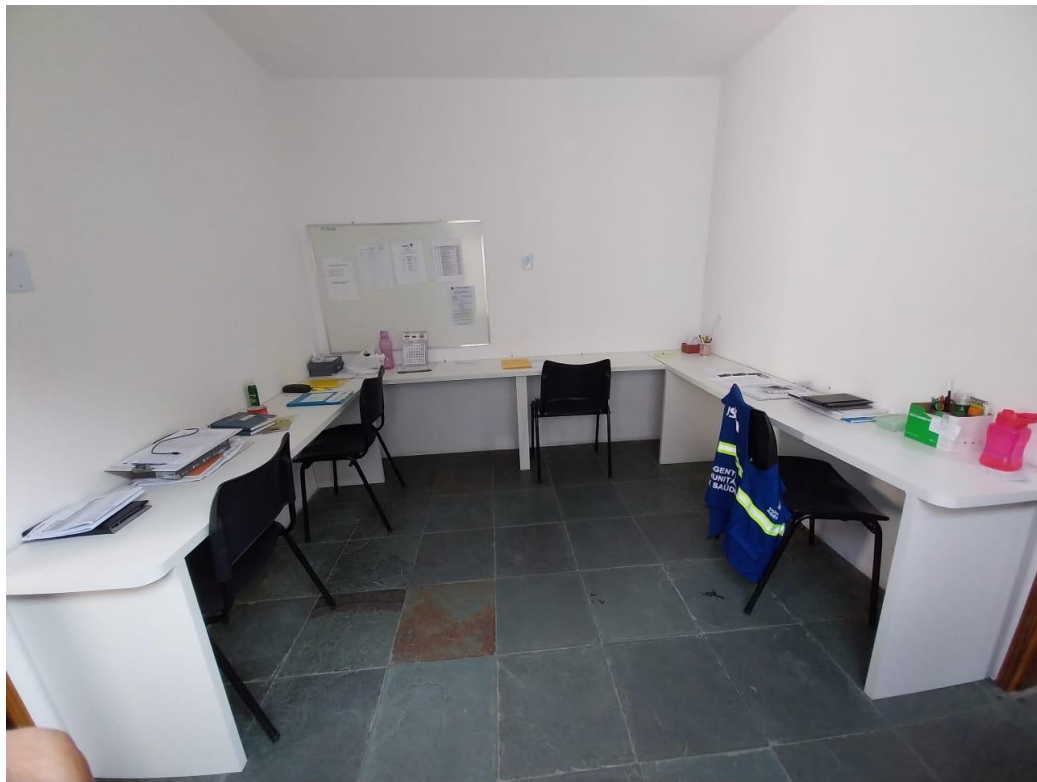

Aquisição de 06 mesas para os ACS do Parque Eldorado





**01 balcão de atendimento
para o Sapê I e
01 para o Pinus Iriguassu**



**01 balcão para cozinha,
01 gabinete para banheiro e
01 mesa para a recepção do
Parque Eldorado**

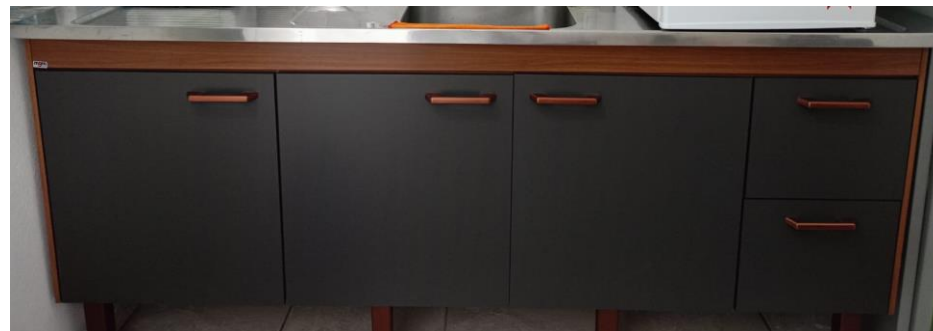



20 paletes para o almoxarifado do Centro Médico 24hs

01 mocho para o Sapê I



Papeleiras e saboneteiras para as unidades do Aldeias da Serra e Parque Eldorado

02 armários para o Sapê I,
01 para o Pinus Iriguassu e
01 para o Jardim Rafael



15 lixeiras para o Sapê I,
15 para o Pinus Iriguassu e
15 para o Aldeias da Serra



01 maca móvel portátil
para o Ambulatório Móvel



RESTAURAÇÃO DE MOBILIÁRIOS DAS UNIDADES DO ALDEIAS DA SERRA, CENTRO MÉDICO 24H, PINUS IRIGUASSU, JARDIM RAFAEL E PARQUE ELDORADO



MELHORIAS NAS CONECTIVIDADES DE INTERNET DAS UNIDADES DE SAÚDE

WISP
Internet

ANTES: Internet á rádio
20 megas



vello
INTERNET 100% FIBRA ÓPTICA

AGORA : Fibra Ótica de
200 Mbps

AQUISIÇÃO DE 01 APARELHO DE AR CONDICIONADO PARA O ALDEIAS DA SERRA



REALIZAÇÃO DE MANUTENÇÃO PREVENTIVA E CORRETIVA DOS APARELHOS DE AR CONDICIONADO DE TODAS AS UNIDADES

**REALIZAÇÃO DE LIMPEZA DE CAIXAS DE ÁGUA E
CONTROLE DE PRAGAS
DE TODAS AS UNIDADES DE SAÚDE**





**IMPLANTAÇÃO DE SISTEMA DE GESTÃO E
PRONTUÁRIO ELETRÔNICO EM TODAS AS UNIDADES**



Prefeitura Municipal de Caçapava
Secretaria de Saúde

OBRIGADO



Secretário: Fernando Luiz Pirino Zanetti
Endereço: Rua Prof. João Batista Ortiz Monteiro, 345 - Vila Antonio Augusto

Telefone: (12) 3655-5797/3655-6565
E-mail: secretaria.saude@cacapava.sp.gov.br