

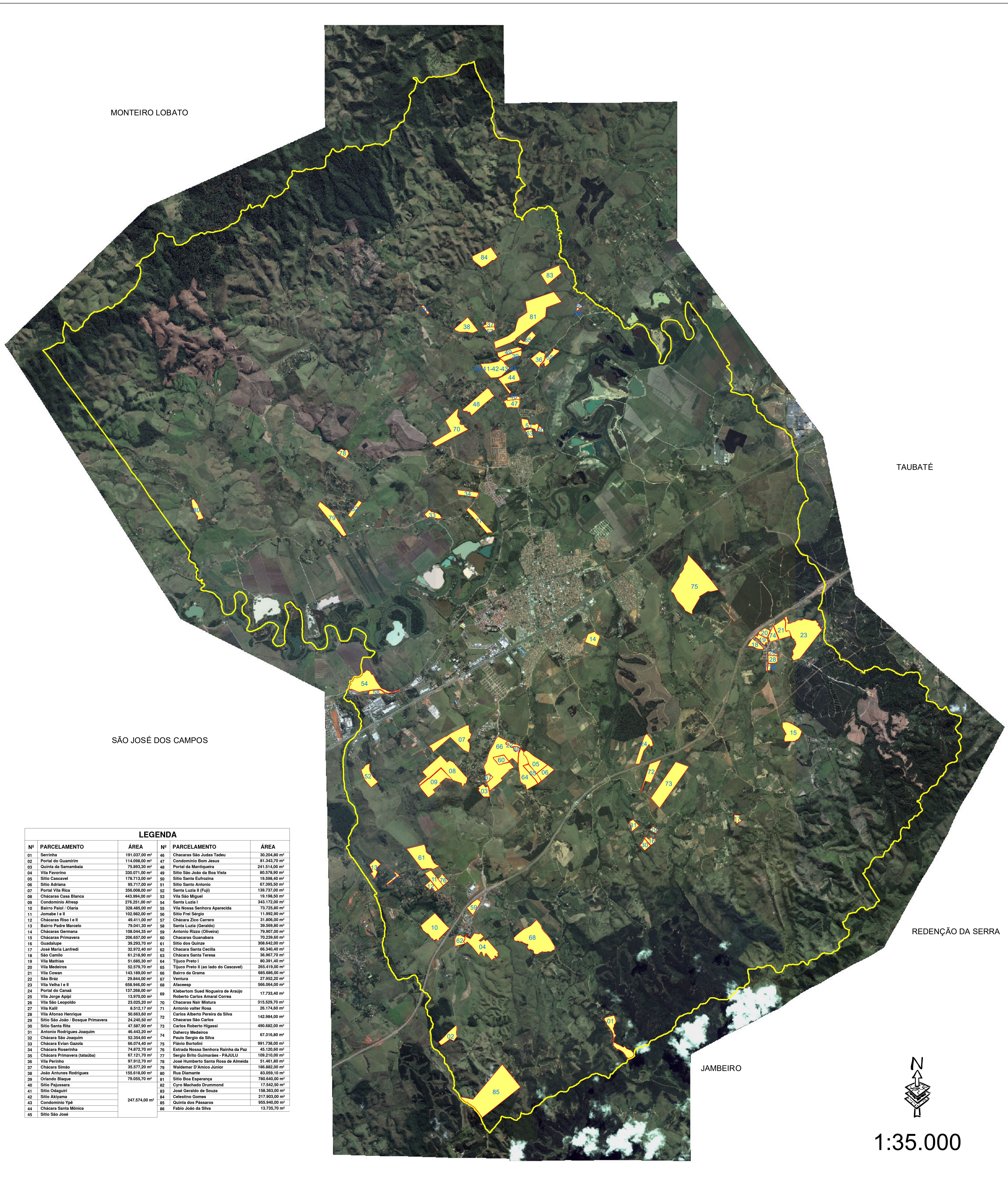

MUNICÍPIO DE CAÇAPAVA

Estado de São Paulo

SECRETARIA DE PLANEJAMENTO E MEIO AMBIENTE



MONTEIRO LOBATO

TAUBATÉ

SÃO JOSÉ DOS CAMPOS

REDENÇÃO DA SERRA

JAMBEIRO

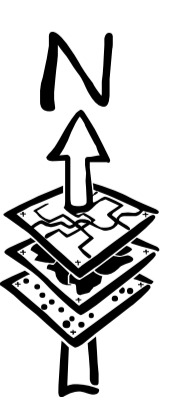

1:35.000

LEGENDA					
Nº	PARCELAMENTO	ÁREA	Nº	PARCELAMENTO	ÁREA
01	Serrinha	191.037,00 m ²	46	Chácara São Judas Tadeu	30.204,00 m ²
02	Portal do Guaminim	114.008,00 m ²	47	Condomínio Bom Jesus	61.343,70 m ²
03	Quinta da Samambala	75.893,30 m ²	48	Portal da Mantiqueira	241.514,00 m ²
04	Vila Favorino	330.071,00 m ²	49	Sítio São João da Boa Vieta	80.578,90 m ²
05	Sítio Cascavel	178.713,00 m ²	50	Sítio Santa Eulália	19.598,40 m ²
06	Sítio Adriana	95.717,00 m ²	51	Sítio Santo Antonio	67.395,50 m ²
07	Portal Vila Rica	356.008,00 m ²	52	Santa Luzia II (Fuji)	139.737,00 m ²
08	Chácara Casa Blanca	443.994,00 m ²	53	Vila São Miguel	19.198,50 m ²
09	Condomínio Atleeg	276.251,00 m ²	54	Santa Luzia I	343.172,00 m ²
10	Bairro Paiol / Orlaria	328.485,00 m ²	55	Vila Nossa Senhora Aparecida	73.725,90 m ²
11	Jomabe I e II	102.982,00 m ²	56	Sítio Frei Sérgio	11.992,90 m ²
12	Chácara Fiaso I e II	49.411,00 m ²	57	Chácara Zico Carrero	31.806,00 m ²
13	Bairro Padre Marcelo	79.041,30 m ²	58	Santa Luzia (Genésio)	30.360,80 m ²
14	Chácara Germana	108.044,35 m ²	59	Antonio Rizzo (Oliveira)	79.907,00 m ²
15	Chácara Primavera	206.657,00 m ²	60	Chácara Guanabara	70.239,60 m ²
16	Guadalupe	38.293,70 m ²	61	Sítio dos Quinze	308.642,00 m ²
17	Jose Maria Lanfredi	32.972,40 m ²	62	Chácara Santa Cecilia	66.940,40 m ²
18	São Camilo	61.218,90 m ²	63	Chácara Santa Teresa	36.967,70 m ²
19	Vila Mathias	51.685,30 m ²	64	Tijoco Preto I	60.391,40 m ²
20	Vila Medeiros	52.579,70 m ²	65	Tijoco Preto II (ao lado do Casavel)	285.419,00 m ²
21	Vila Cowan	143.189,00 m ²	66	Bairro da Gramma	685.686,00 m ²
22	São Bráz	29.844,00 m ²	67	Ventura	27.952,20 m ²
23	Vila Velha I e II	658.946,00 m ²	68	Ataceep	566.064,00 m ²
24	Portal do Canaã	137.206,00 m ²	69	Kleberton Sued Hogueira de Araújo	17.733,40 m ²
25	Vila Jorge Apipi	13.970,00 m ²	70	Chácara Nair Mistura	315.529,70 m ²
26	Vila São Leopoldo	23.025,20 m ²	71	Antonio vatter Rosa	26.174,60 m ²
27	Vila Kallil	8.512,17 m ²	72	Carlos Alberto Pereira de Silva	142.984,00 m ²
28	Vila Afonso Henrique	50.663,60 m ²	73	Carlos Roberto Higassal	490.682,00 m ²
29	Sítio São João / Bosque Primavera	24.240,50 m ²	74	Daherrey Medeiros	67.316,80 m ²
30	Sítio Santa Rita	47.587,90 m ²	75	Paulo Sergio de Silva	67.316,80 m ²
31	Antonio Rodrigues Joaquim	46.443,20 m ²	76	Flávio Bortolini	991.738,00 m ²
32	Chácara São Joaquim	52.354,60 m ²	77	Estrada Nossa Senhora Rainha da Paz	45.120,60 m ²
33	Chácara Evian Gazola	66.074,40 m ²	78	Sergio Brito Guimarães - PAJULU	109.210,00 m ²
34	Chácara Roserinha	74.872,70 m ²	79	Jose Humberto Santa Rosa de Almeida	51.461,80 m ²
35	Chácara Primavera (latauba)	67.121,70 m ²	80	Waldemar D'Amico Júnior	186.882,00 m ²
36	Vila Perinho	97.912,70 m ²	81	Rua Diamante	83.059,10 m ²
37	Chácara Simão	35.577,20 m ²	82	Sítio Boa Esperança	780.640,00 m ²
38	João Antunes Rodrigues	155.618,00 m ²	83	Cyco Machado Drummond	17.542,50 m ²
39	Otávio Blique	79.055,70 m ²	84	Jose Geraldo de Souza	158.363,00 m ²
40	Sítio Pajussara		85	Celestino Gomes	217.963,00 m ²
41	Sítio Odaguiri		86	Quinta dos Passaros	955.940,00 m ²
42	Sítio Akiyama			Fabio João da Silva	13.735,70 m ²
43	Condomínio Ypê	247.574,00 m ²			
44	Chácara Santa Mônica				
45	Sítio São José				

PLANO DIRETOR DE DESENVOLVIMENTO

PLANTA Nº 10 (REVISÃO 2017)

ZONA DE ESPECIAL INTERESSE SOCIAL - ZEIS