



MUNICIPIO DE CAÇAPAVA

Secretaria Municipal de Saúde
Audiência Pública
2º Quadrimestre de 2.020
Maio - Agosto

Lei Complementar nº. 141, de 13/01/2012

RECEITAS E DESPESAS

Receitas para a Apuração da Aplicação em Ações e Serviços Públicos de Saúde

		Valor até 31/08/2020
PROPRIOS	IMPOSTOS	R\$ 35.046.976,53
	DIVIDA ATIVA DE IMPOSTOS	R\$ 1.142.525,78
	JUROS/MULTAS/DIVIDA ATIVA DOS IMPOSTOS	R\$ 723.109,54
	ATUALIZAÇÃO MONETÁRIA	R\$ 142.810,98
TRANSFERENCIAS	FEDERAIS	R\$ 26.131.828,52
	ESTADUAIS	R\$ 62.147.619,39

Total **R\$ 125.334.870,74**

Valor Mínimo a Aplicar (15%) LC 141 **R\$ 18.800.230,61**

Receitas Adicionais para Financiamento da Saúde

		Valor até 31/08/2020
TRANSFERENCIA DE RECURSOS DO SUS	Provenientes da União	R\$ 20.372.394,00
	Provenientes dos Estados	R\$ 2.606.073,05
Outras Receitas para Financiamento da Saúde		R\$ 51.942,01

Total **R\$ 23.030.409,06**

RECEITAS E DESPESAS

Total das Despesas com Saúde (incluindo as não computadas)

Valor até 31/08/2020

Assistência Hospitalar e Ambulatorial	R\$ 29.418.090,36
Atenção Básica	R\$ 12.277.971,38
Outras Subfunções	R\$ 7.571.524,01
Suporte Profilático e Terapeutico	R\$ 1.449.297,56
Vigilância Epidemiológica	R\$ 1.506.205,74
Vigilância Sanitária	R\$ 458.473,91

Total **R\$ 52.681.562,96**

Despesas Não Computadas para Fins de Apuração do Percentual Mínimo

Valor até 31/08/2020

Assistência Hospitalar e Ambulatorial	R\$ 9.608.763,85
Atenção Básica	R\$ 8.095.981,05
Outras Subfunções	R\$ 286.410,54
Suporte Profilático e Terapeutico	R\$ 468.984,55
Vigilância Epidemiológica	R\$ 344.060,46
Vigilância Sanitária	R\$ 9.937,24

Total Aplicado **R\$ 18.814.137,69**

Total de despesas com ações e serviços públicos de saúde

(Despesas com saúde, MENOS, as não computadas)	R\$ 33.867.425,27
--	--------------------------

Valor Aplicado (LC 141) %  **27,02**

Execução de Restos a Pagar

Valor até 31/08/2020

Inscritos em 2.019	R\$ 190.312,13
Inscritos em 2.018	R\$ 417.605,22

Total a pagar **R\$ 607.917,35**

RECEITAS E DESPESAS

Saldos dos Recursos

Valor até 31/08/2020

Recursos Próprios (fonte 01)

Fundo Municipal de Saúde	R\$ 7.708,60
--------------------------	--------------

Recursos Estaduais (fonte 02)

Secretaria Estadual de Saúde	R\$ 362.688,08
Convenio Estadual nº 1288/2019	R\$ 501.279,25
Combate Corona vírus (COVID-19) - Estadual	R\$ 527.557,53
Convenio 653/2017	R\$ 104.635,83
Convenio 991/2018	R\$ 404.218,04
Transferência de Recurso de Emenda - Resolução SS-69	R\$ 100.032,17

Recursos Federais (fonte 05)

CR 1021613-12/2014 SAUDE	R\$ 111.148,75
Combate Corona virus (COVID-19) - Federal	R\$ 4.453.080,80
DST	R\$ 9.471,39
Estratégia Atenção Básica	R\$ 476.228,52
FMS - Custeio	R\$ 5.832,90
FMS - Investimento	R\$ 1.082.736,48
FNS - Estruturação PSF	R\$ 9.610,49
Proposta 6002 FNS	R\$ 152.538,36
Proposta 6003 FNS	R\$ 187.846,73
Proposta 6005 FNS	R\$ 137.815,19
Vigilância em Saúde (TFECD)	R\$ 18.009,97

Total dos Saldos	R\$ 8.652.439,08
-------------------------	-------------------------

RECEITAS E DESPESAS

Recursos Próprios Transferidos Para Fusam

Repasses do 1º Quadrimestre	R\$ 11.222.377,66
Repasses do 2º Quadrimestre	R\$ 10.328.400,54
TOTAL ACUMULADO DO ANO	R\$ 21.550.778,20

Recursos Não Computados Transferidos Para Fusam (Federais)

Repasses do 1º Quadrimestre	R\$ 2.835.000,00
Repasses do 2º Quadrimestre	R\$ 2.320.000,00
TOTAL ACUMULADO DO ANO	R\$ 5.155.000,00

RECURSOS TRANSFERIDOS PARA A FUSAM PARA COMBATE AO CORONA VIRUS

ORIGEM	VALOR ACUMULADO DO ANO
RECURSOS PROPRIOS (FONTE 01)	R\$ 10.360,00
RECURSOS ESTADUAIS (FONTE 02)	R\$ 407.000,00
RECUSOS FEDERAIS (FONTE 05)	R\$ 2.176.214,41

COORDENADORES E RESPONSÁVEIS

-Secretária Municipal de Saúde:

- Katia Turbay Soares Carvalho.

-Responsável pela Vigilância em Saúde:

- Alexandre de Moraes Amaral – Chefe de Divisão de Vigilância em Saúde.

-Responsável pela Saúde Mental:

- Luciana Nogueira dos Santos - Chefe de Divisão de Assistência em Saúde.

-Responsável pela Assistência Farmacêutica:

- Fabiana Pazinato de Oliveira - Chefe de Divisão de Assistência Farmacêutica.

-Responsável pela Assistência Odontológica:

- Luiz Guilherme Cristino Pacheco – Chefe de Divisão de Assistência Odontológica

-Responsável pelo Centro Integrado de Reabilitação:

- Micheli Franco Seda - Assessor Adjunto

COORDENADORES E RESPONSÁVEIS

- Responsável pelo Centro de Especialidades – “Dr Odilon de Souza Miranda”:
 - Paula de Oliveira Mendes da Silva, Enfermeira.
- Responsável pela Atenção Básica:
 - Paula de Oliveira Mendes da Silva, Enfermeira
 - Miriam Bessa Picoli, Enfermeira - IMP
- Responsável pela Contabilidade:
 - Sueli Frias Valverde Domingos, Chefe da Seção de Administração Geral
- Responsável pela Central Regulação:
 - Jessica Berti Pirotti, Escriturária
- Responsável pelo Setor de Infectologia:
 - Karina Adriani Moreira, Enfermeira
- Responsável pelo Transporte da SMS:
 - Monica Sarraipo dos Santos, Chefe do Setor de Transportes
- Responsável pelo setor de TI-SMS
 - Cicero Antonio Morais de Campos, Chefe da Seção de Desenvolvimento e Informação
- Responsáveis pelos Recursos Humanos da Prefeitura na Secretaria de Saúde:
 - Vanessa de Oliveira Fabiano – Escriturária;

COORDENADORES E RESPONSÁVEIS

ORGANIZAÇÃO SOCIAL E OUTRAS EMPRESAS

IMP – Instituto de Medicina e Projetos

- Responsável pelo projeto em Caçapava:
 - José Walter Rebelo
- Coordenadores :
 - Maximillian Emanuel de Assis, Coordenador Administrativo.
 - Miriam Bessa Silva de Picoli, Coordenadora de Enfermagem.
 - Willian Rangel, Coordenador dos Médicos.

FUSAM – Fundação de Saúde e Assistência do Município de Caçapava

- Responsável:
 - Celso Viviani Alves - Presidente

Logfarma Distribuição de Serviços Ltda

- Responsável em Caçapava
 - José Luiz Tolosa, Supervisor Administrativo Unidade Caçapava

RECURSOS HUMANOS

UNIDADES ATENÇÃO BÁSICAS DE SAÚDE

Agente comunitário de saúde (prefeitura)	69
Auxiliar Administrativo	36
Auxiliar de Enfermagem	49
Auxiliar de Serviços Gerais	24
Auxiliar Técnico de Informática	2
Auxiliar Técnico de Manutenção	1
Coordenador Administrativo	1
Coordenador de Enfermagem	1
Enfermeiro PSF	22
Médicos PSF	21
Motorista	7
Pintor	1
Auxiliar Adm. de Farmacia (Centro Médico -VMJ)	1
Auxiliar Administrativo (Centro Médico -VMJ)	3
Auxiliar de Enfermagem (Centro Médico -VMJ)	3
Médicos Especialistas (Centro Médico -VMJ)	6
Coordenador dos médicos	1
Enfermeiro (Centro Médico -VMJ)	3
Farmacêutico (Centro Médico -VMJ)	1

Equipe NASF

Fisioterapeuta (IMP)	1
Nutricionista	1
Profissional de Edu Física (IMP)	1
Psicólogo Clínico (IMP)	1
Terapeuta Ocupacional	1

Equipe EMAD

Auxiliar de Enfermagem	2
Enfermeiro (IMP)	1
Fisioterapeuta (IMP)	1
Médico (IMP)	1

Equipe EMAP

Fonoaudiólogo	1
Nutricionista (IMP)	1
Terapeuta Ocupacional	1

SECRETARIA DE SAÚDE

TRANSPORTE

Motoristas	24
Chefe do setor de transportes	1

Setor de TI

Auxiliar Administrativo em TI (IMP)	1
Chefe Seção Desenvolvimento e Informação	1
Escriturário	1

Administração

Assessor Adjunto	1
Assistente-diretor	1
Auxiliar de Serviços Gerais	8
Auxiliar Operacional	1
Chefe Seção de Administração Geral	1
Escriturário	1
Secretario (agente Politico)	1

CENTRAL DE REGULAÇÃO

Auxiliar de Enfermagem	3
Auxiliar Operacional	1
Cirurgião Dentista	1
Escriturário	1
Medico	1

ALMOXARIFADO

Auxiliar de Serviços Gerais	1
Auxiliar Operacional	1

ATENÇÃO ESPECIALIZADA

Auxiliar de Enfermagem	6
Auxiliar Operacional	2
Enfermeiro	1
Escriturário	2
Medico	8
Psicologo	1

RECURSOS HUMANOS

MEDICINA DO TRABALHO

Assistente Social	1
Auxiliar de Enfermagem	1
Auxiliar de Serviços Gerais	2
Enfermeiro do Trabalho	1
Engenheiro de Segurança do Trabalho	1
Técnico de Segurança do Trabalho	1
Escriturário	1
Médico	2

CENTRO INTEGRADO DE REABILITAÇÃO

Auxiliar de Enfermagem	1
Auxiliar Operacional	1
Auxiliar de Serviços Gerais	2
Enfermeiro	1
Fisioterapeuta	7
Fonoaudiólogo	2
Médico	1
Assessor Adjunto	1

DEPARTAMENTO DE ASSISTENCIA FARMACEUTICA

Auxiliar de Serviços Gerais	2
Auxiliar Administrativo (IMP)	1
Auxiliar Operacional	1
Ch DIV de Assist Farmaceutica	1
Escriturário	1
Farmacêutico	2

CAPS II

Assistente Social	1
Auxiliar de Enfermagem	2
Auxiliar de Serviços Gerais	1
Enfermeiro	1
Escriturário	1
Médico	1
Orientador Social	2
Psicólogo	1
Terapeuta Ocupacional	1

CAPS AD

Assistente Social	1
Auxiliar de Enfermagem	2
Auxiliar de Serviços Gerais	1
Auxiliar Operacional	1
Chefe da DIV de Assistência à Saúde	1
Enfermeiro	1
Médico	1
Merendeira	1
Orientador Social	2
Psicólogo	2

CAPS i

Auxiliar de Enfermagem	2
Auxiliar de Serviços Gerais	1
Auxiliar Operacional	1
Enfermeiro (IMP)	1
Médico	1
Psicólogo	2
Psicopedagogo	1

RECURSOS HUMANOS

ZOONOSE

Medico-veterinario	2
--------------------	---

VIGILANCIA SANITÁRIA

Chefe Setor de Vig Sanitaria	1
Cirurgiao Dentista	1
Enfermeiro	1
Farmaceutico	1
Fiscal Sanitario	4
Nutricionista	1
Sanitarista	1

VIGILANCIA EPIDEMIOLÓGICA

Agente de Campo	14
Auxiliar de Enfermagem	1
Auxiliar de Servicos Gerais	1
Biologo	1
Chefe Divisao Vigilancia Saude	1
Chefe Setor Vig Epidemiologica	1
Enfermeiro	1
Tecnico de Vigilancia em Saude	1

ODONTOLOGIA

<i>Odontologia em atenção básica</i>	
Aux de Consultorio Dentario (IMP)	8
Aux de Consultorio Dentario	7
Cirurgiao Dentista (IMP)	9
Cirurgiao Dentista	12

<i>Centro de Especialidades Odontológicas</i>	
Aux de Consultorio Dentario	8
Aux de Consultorio Dentario (IMP)	6
Cirurgiao Dentista	3
Cirurgiao Dentista (IMP)	6
Tecnico Higiene Dental - Thd	1

<i>Administração</i>	
Chefe DIV Assist Odontologica	1
Chefe Secao Atencao Basica	1
Chefe Secao de Saude Bucal	1

SAE CTA

Auxiliar de Enfermagem	5
Medico	2
Auxiliar Operacional	1
Chefe de Seção	1
Enfermeiro	1
Psicologo (Sec. Cidadania)	1

RECURSOS HUMANOS

RECURSOS HUMANOS

UNIDADES ATENÇÃO BÁSICAS DE SAÚDE	265
SAE CTA	11
SECRETARIA DE SAÚDE	71
MEDICINA DO TRABALHO	10
CENTRO INTEGRADO DE REABILITAÇÃO	16
CAPS II	11
CAPS AD	13
CAPS i	9
ZONOSE	2
VIGILANCIA SANITÁRIA	10
VIGILANCIA EPIDEMIOLÓGICA	21
ODONTOLOGIA	63
DEPARTAMENTO DE ASSISTENCIA FARMACEUTICA	8

TOTAL DE FUNCIONARIOS	510
------------------------------	------------

PRODUÇÃO

Unidades	Agendados	Atendidos	Faltas	
			Nº	%
Centro de Especialidades	7.397	6.423	974	13,2%
SAE CTA	1.098	1.076	22	2,0%
Centro de Reabilitação	1.877	1.701	176	9,4%
Casa do Servidor (Médico do Trabalho)	210	209	1	0,5%
Centro Médico	6.736			
CAPS i	1.512			
CAPS II	989			
CAPS AD	4.747			
SAMU	3.052			

PRODUÇÃO

Centro de Saúde Dr Odilon de Souza Miranda

	agendados	atendidos	faltas	percentual
CARDIOLOGIA	1027	989	38	4%
DERMATOLOGIA	12	12	0	0%
ENDOCRINOLOGISTA	527	449	78	15%
GASTRO	163	145	18	11%
NEUROLOGIA	635	542	93	15%
ORTOPEDIA	100	75	25	25%
OTORRINO	76	59	17	22%
PEDIATRIA	141	114	27	19%
PSICOLOGIA	294	281	13	4%
PSIQUIATRIA	1305	1252	53	4%
REUMATOLOGIA	193	173	20	10%
UROLOGIA	176	141	35	20%
total	4649	4232	417	9%

ELETROCARDIOGRAMA

376

Realizados pelo Centro de
Saúde Dr Odilon de Souza
Miranda

PRODUÇÃO

	Agendados	Atendidos	Faltas	
			Nº	%
NASF	2562	2562	0	0,0%
PSF Caçapava Velha	22327	22.278	49	0,2%
PSF Jardim Caçapava	14506	14.488	18	0,1%
PSF Jardim Rafael	17723	17.700	23	0,1%
PSF Jardim São José	20234	20.224	10	0,0%
PSF Jd Maria Elmira	22530	22.484	46	0,2%
PSF Nova Caçapava	25039	24.964	75	0,3%
PSF Parque Eldorado	16448	16.390	58	0,4%
PSF Piedade	29337	29.304	33	0,1%
PSF Pinus Iriaguassú	10439	10.315	124	1,2%

PRODUÇÃO

	Agendados	Atendidos	Faltas	
			Nº	%
PSF Tatauba	20.196	20.174	22	0,1%
PSF Vila Antonio Augusto	12.737	12.705	32	0,3%
PSF Vila Santa Izabel	9.368	9.341	27	0,3%
PSF Vera Cruz	8.666	8.646	20	0,2%
PSF Vila Paraiso	8.567	8.563	4	0,0%
PSF Vila Prudente	7.944	7.901	43	0,5%
PSF Vila Santos	27.396	27.354	42	0,2%
PSF Santa Luzia	17.245	17.163	82	0,5%
PSF Vila Menino Jesus	49.075	49.010	65	0,1%
UBS Centro Saúde	10.089	10.014	75	0,7%

PRODUÇÃO

TOTAL DE ATENDIDOS NO PERÍODO DE

MAIO À AGOSTO 2020

TOTAL DE PACIENTES AGENDADOS: **363.010**

TOTAL DE PACIENTES ATENDIDOS: **360.989**

ÍNDICE DE ATENDIMENTO: **99,44%**

ÍNDICE DE FALTAS: **0,56 %**

CENTRAL DE REGULAÇÃO

CONSULTAS	TOTAL
CARDIOLOGISTA AME	50
DERMATO AME/HUT	107
FONAUDIOLOGIA - SAÚDE AUDITIVA	8
HEMATOLOGIA	7
MASTOLOGIA AME	16
NEFROLOGISTA	83
NEUROCIRURGIA	7
NEUROLOGIA AME	16
OBSTETRÍCIA - ALTO RISCO	118
OFTALMOLOGISTA AME	570
ONCOLOGIA	41
ORTOPEDIA - AVALIAÇÃO CIRURGIA - HUT/HRSJC	91
ORTOPEDIA AME	163
OTORRINOLARINGOLOGISTA AME	5
PNEUMOLOGISTA AME	5
UROLOGISTA AME	22

EXAMES	TOTAL
BERA	2
CATETERISMO CARDÍACO	16
CINTILOGRAFIA ÓSSEA	8
COLONOSCOPIA	25
COLONOSCOPIA - CENTRO MÉDICO	7
COLOPROCTOLOGISTA	48
DENSITOMETRIA ÓSSEA	45
DOPPLER DE ARTÉRIAS	10
ECOCARDIOGRAMA - DUCORDIS	22
ECOCARDIOGRAMA AME	17
ELETOENCEFALOGRAMA	10
ENDOCRINO PEDIÁTRICO	44
ENDOSCOPIA	100
ENDOSCOPIA - CENTRO MÉDICO	49
ESPIROMETRIA	70
ESTUDO URODINÂMICO	2
HOLTER	6
MAMOGRAFIA - PRÓ IMAGEM	177
MAPA	1
NASOFIBROLARINGOSCOPIA	2
RESSONÂNCIA MAGNÉTICA	77
RESSONÂNCIA MAGNÉTICA - PRÓ IMAGEM	20
TESTE ERGOMÉTRICO	37
TESTE ERGOMÉTRICO - DUCORDIS	35
TOMOGRAFIA COMPUTADORIZADA	10
TOMOGRAFIA COMPUTADORIZADA -PRÓ IMAGEM	78
USG	413
USG - PLANI/PROIMAGEM	345

CENTRAL DE REGULAÇÃO

PROCEDIMENTOS	TOTAL
CIRURGIA BARIÁTRICA	1
CIRURGIA CABEÇA E PESCOÇO	5
CIRURGIA CARDÍACA	25
CIRURGIA UROLÓGICA	3
LITOTRIPSIA	1
RADIOTERAPIA	3

Consultas	Exames	Procedimentos
1309	1676	38

Informo-vos que de acordo com o DRS XVII – Taubaté, as referências estão seguindo as orientações da Resolução SS nº 28/2020 de 17-3-2020 – DOE 18/03/2020, **portanto a maioria dos agendamentos foram cancelados pelas próprias referências.**

CENTRAL DE REGULAÇÃO

TRANSPORTE PARA FORA DO DOMICILIO

	AMBULANCIA		MICRO ONIBUS		UTILITARIO	
	PACIENTE	ACOMP	PACIENTE	ACOMP	PACIENTE	ACOMP
APARECIDA NORTE	1	1			1	1
BARRETOS					1	1
BAURU					3	3
CAÇAPAVA	15	15			1	1
CAMPINAS	1	1			39	23
CARAGUATATUBA			57	42	148	99
GUARATINGUETA					2	2
GUARULHOS			1	1	16	13
JACAREI					1	
LORENA			3	2	57	25
S. CAETANO SUL					1	1
SANTO ANDRE					1	1
SÃO JOSE DOS CAMPOS	179	60	208	31	2084	558
SÃO PAULO	142	98	76	27	427	253
SOROCABA					14	9
TAUBATÉ	30	26	2	2	1682	587
UBATUBA	1	1				

TOTAL DE PACIENTES ATENDIDOS	5194
TOTAL DE ACOMPANHANTES	1884

TOTAL DE PESSOAS ATENDIDAS	7078
----------------------------	------

ASSISTÊNCIA FARMACÊUTICA

Pacientes Atendidos: 26.454 pacientes

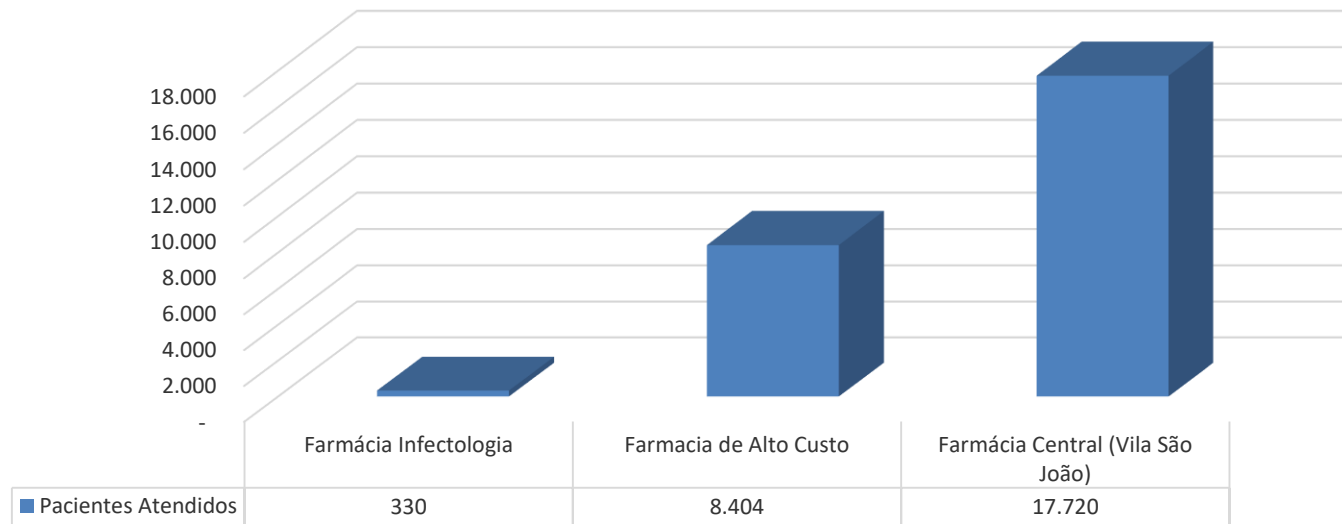

Medicamentos Dispensados: 2.090.534 unid.

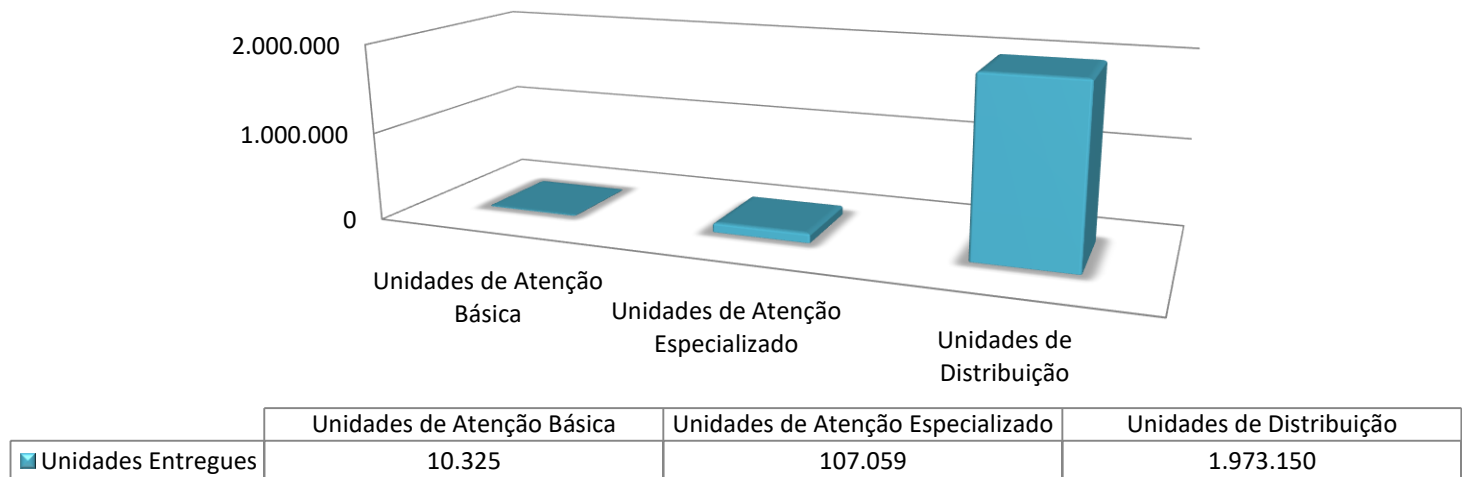

INSUMOS

Insumos fornecidos: 77.339 unid.

Material de Enfermagem - Postão

Tiras Reagentes para Controle de Glicemia (unid)	60.300
Lancetas (unid)	4.400
Aparelhos de glicemia (unid)	27
Lancetadores (unid)	20
<u>SUBTOTAL</u>	<u>64.747</u>

Material de Enfermagem - CIR

Adjuvantes	73
Agulhas 40/12mm	120
Bolsa de Colostomia (de 1 e de 2 peças)	2.570
Coletores	95
Dispositivos para incontinência urinária	4
Esparadrapos - rolo	4
Lidocaina	100
Luvas descartáveis - par	64
Pacote de gazes esteril	2
Seringas de 20ml	120
Sondas Uretrais	9.440
<u>SUBTOTAL</u>	<u>12.592</u>

Pacientes cadastrados no CIR para dispersação dos componentes:

Colostomia	46
Ileostomia	5
Urostomia	8
Incontinência	23
Total	82

ASSISTÊNCIA ODONTOLÓGICA

	CEO	PSF	ESCOLAS E CENTRO DE SAÚDE	TOTAL
AGENDADOS	354	633	98	1.085
ATENDIDOS	324	497	92	913
EMERGÊNCIA	612	1102	483	2.197
TOTAL ATENDIMENTOS	936	1599	575	3.110
TOTAL PROCEDIMENTOS	1669	3760	1195	6.624
INÍCIO TRATAMENTO/ CEO	67	XXXX	XXXX	67
FIM TRATAMENTO/ CEO	100	XXXX	XXXX	100
EXAME CLÍNICO/1ªCONSULTA/AB	xxx	145	4	149
TRATAMENTO CONCLUÍDO/AB	xxx	53	11	64
RESTAURAÇÃO PERMANENTE	37	216	134	387
EXODONTIA PERMANENTE	137	71	53	261
TOTAL DE FALTAS –	30	136	6	172
ÍNDICE DE FALTA NO 2º QUADRIMESTRE				15,85 %

ASSISTÊNCIA ODONTOLÓGICA

PROCEDIMENTOS REALIZADOS PELO CENTRO DE ESPECIALIDADES ODONTOLÓGICAS

REMOÇÃO DE DENTE INCLUSO – (3º Molar)	10
RADIOLOGIA ODONTOLÓGICA	279
BIÓPSIA (Semiologia e Diagnóstico)	4
ENDODONTIA - UNI RADICULAR	37
ENDODONTIA - BI RADICULAR	29
ENDODONTIA - TRI RADICULAR	32
RASPAGEM CORONO RADICULAR	1

PROCEDIMENTOS COLETIVOS REALIZADOS POR ESCOLAS E PSF'S

PROCEDIMENTOS PREVENTIVOS-COLETIVOS	28
-------------------------------------	----

PACIENTE COM NECESSIDADES ESPECIAIS ATENDIDOS EM AMBIENTE HOSPITALAR

<u>ANO</u>	<u>1º QUAD</u>	<u>2º QUAD</u>	<u>TOTAL/ANO</u>
2020	1	0	1

VIGILÂNCIA EM SAÚDE

VIGILANCIA SANITÁRIA	VIGILANCIA SANITÁRIA - RECEBIMENTO DE RECLAMAÇÕES	87
	VIGILANCIA SANITÁRIA - ATENDIMENTOS AS RECLAMAÇÕES	88
	VIGILANCIA SANITÁRIA - ATIVIDADES INSPECIONADAS	664
VIGILÂNCIA EPIDEMIOLÓGICA	CASOS NOTIFICADO	557
	CASOS CONFIRMADO	365
	OUTRAS ATIVIDADES	4216
CONTROLE DE VETORES	AÇÕES/PROCEDIMENTOS	53.534
VIGILÂNCIA EM ZONOSSES	ATIVIDADES GERAIS	476
	IDENTIFICAÇÃO DE ANIMAIS	1880
	VISITAS DOMICILIARES	51
SAE / CTA	ATENDIMENTOS /PROCEDIMENTOS/AÇÕES	780

VIGILÂNCIA EM SAÚDE

<u>DADOS SOBRE A COVID -19</u> <u>SEGUNDO QUADRIMESTRE</u> <u>2020</u>	TOTAL DE NOTIFICAÇÕES	1967
	CASOS POSITIVOS	891
	CASOS NEGATIVOS	1050
	PACIENTES AGUARDANDO RESULTADO	17
	ÓBITOS POR COVID-19	37

VIGILÂNCIA EM SAÚDE

Cobertura Vacinal

Imunobiológico	Doses - Mai	Cob - Mai (%)	Cob Acumulada - Mai (%)	Doses - Jun	Cob - Jun (%)	Cob Acumulada - Jun (%)	Doses - Jul	Cob - Jul (%)	Cob Acumulada - Jul (%)	Doses - Ago	Cob - Ago (%)	Cob Acumulada - Ago (%)
Poliomielite(< 1 ano)	105	99,76	74,3	88	51,7	75,5	60	57,01	72,9	94	89,31	74,9
BCG	33	31,35	33,6	23	21,9	31,7	35	33,25	31,9	10	9,5	29,1
Pneumocócica(<1 ano)	114	108,3	76	79	75,1	75,9	52	49,41	72,1	124	117,8	77,8
Poliomielite(VOP/VIP)(1ºREF)	93	88,36	65	76	74,1	66,5	25	23,75	60,4	123	116,9	67,5
Menigocócica Conj.C(< 1 ano)	124	117,8	75,6	91	86,5	77,4	64	60,81	75,1	104	98,81	78
Hepatite B(< 30 dias)	38	36,1	37,6	23	21,9	35	25	23,75	33,4	13	12,35	30,8
Hepatite A	101	95,96	69	83	78,9	70,6	69	65,56	69,9	102	96,91	73,3
FA(< 1 ano)	68	64,61	59,1	70	66,5	60,3	50	47,51	58,5	82	77,91	60,9
Menigocócica Conj.C(1 ano)	128	121,6	78,3	88	83,6	79,2	57	54,16	75,6	101	95,96	78,2
Rotavírus Humano	108	102,6	73,5	77	73,2	73,5	31	29,45	67,2	147	139,7	76,3
Tríplice Viral - D1	124	117,8	64,9	95	90,3	85,8	77	73,16	84	117	111,2	87,4
Hepatite B(<1 ano)	111	105,5	80,4	85	80,8	80,4	64	60,81	77,6	92	87,41	78,9
Tríplice Viral - D2	36	34,2	22,4	42	39,9	25,3	32	30,4	26,1	48	45,61	28,5
Pentavalente (< 1 ano)	111	105,5	80,4	85	80,8	80,4	64	60,81	77,6	92	87,41	78,9
Varicela	114	108,3	84,4	104	98,8	70,2	62	58,91	68,5	116	110,2	73,8
Pneumocócica(1 ano)	123	116,9	77,2	89	84,6	78,4	56	53,21	74,8	115	109,3	79,1

Fonte: SIPNI – Sistema de Informações do Programa Nacional de Imunizações

VIGILÂNCIA EM SAÚDE

NASCIDOS VIVOS: 225

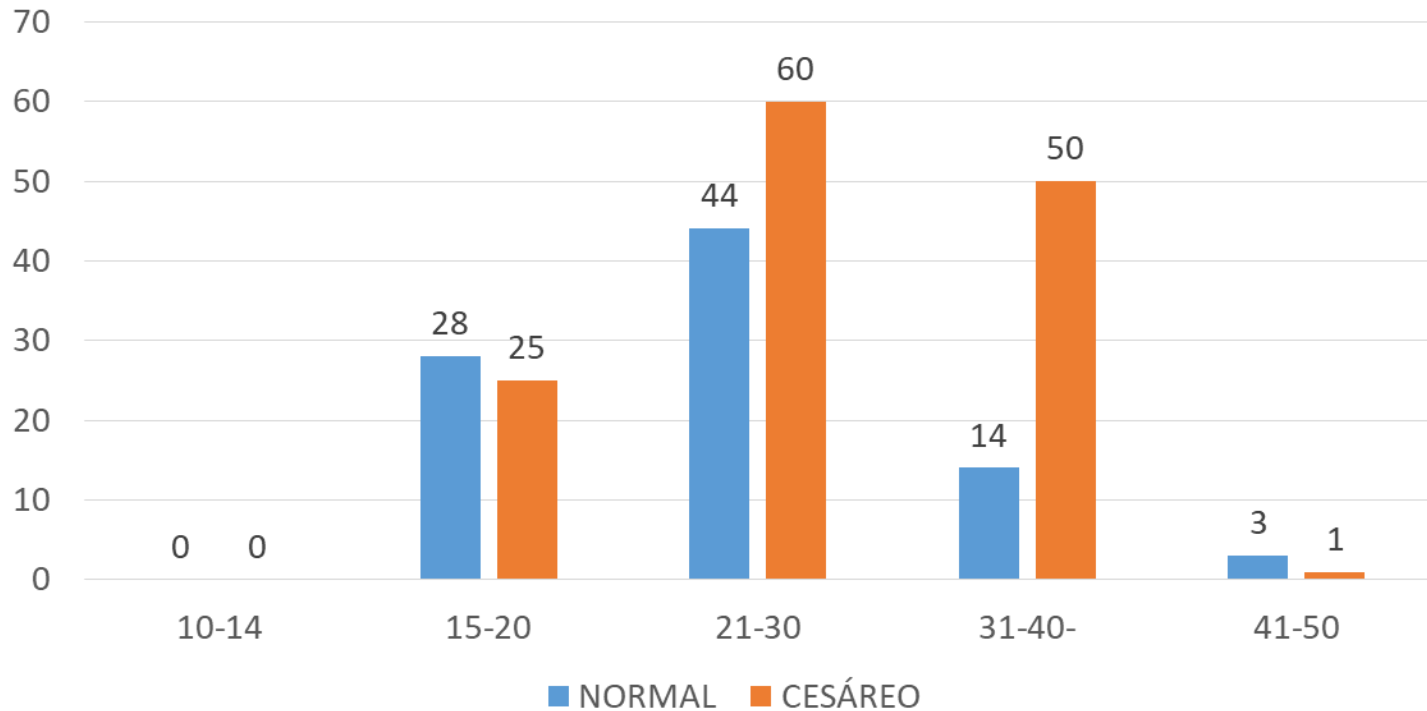

FAIXA ETÁRIA	10-14	15-20	21-30	31-40-	41-50
NORMAL	0	28	44	14	3
CESÁREO	0	25	60	50	1
TOTAL	0	53	104	64	4

Fonte: Sistema Nacional de Informação de Nascido Vivo

VIGILÂNCIA EM SAÚDE

OBITOS: 162

ÓBITOS POR CAUSAS DETERMINADAS									
FAIXA ETÁRIA	< 01a	15-24a	25-34a	35-44a	45-54a	55-64a	65 e +	Ign	Total
Úlcera estomago e duodeno	0	0	0	0	0	0	1	0	1
Septicemia	0	0	0	0	1	0	2	0	3
Pneumonias	0	0	0	0	0	2	8	0	10
Outras doenças isquêmico coração	0	0	0	0	0	1	3	0	4
Mal definidas	0	0	0	0	1	5	21	0	27
Insuficiência renal	0	0	0	0	0	1	1	0	2
Insuficiência cardíaca	0	0	0	0	0	0	8	0	8
Infarto agudo do miocárdio	0	0	0	0	1	1	9	0	11
Hipóxia intrauterina/asfixia nascer	0	0	0	0	0	0	0	1	1
Doenças infecção intestinal	0	0	0	0	0	0	1	0	1
Diabetes mellitus	0	0	0	0	1	0	3	0	4
Demais causas perinatais	0	0	0	0	0	0	0	3	3
Demais causas de morte	0	0	0	2	7	11	36	1	57
D. hipertensivas	0	0	0	0	0	0	4	0	4
D. cerebrovasculares	0	0	0	0	0	0	7	0	7
Cirroze e doenças crônicas fígado	0	0	0	1	1	1	0	0	3
CA útero porção não especificado	0	0	0	0	1	0	0	0	1
CA pulmão	0	0	0	0	0	0	3	0	3
CA próstata	0	0	0	0	0	0	4	0	4
CA pâncreas	0	0	0	0	0	0	1	0	1
CA estomago	0	0	0	0	1	0	0	0	1
CA esôfago	0	0	0	0	0	1	0	0	1
CA colón	0	0	0	0	0	0	2	0	2
Bronquite, enfisema, asma	0	0	0	0	0	0	2	0	2
Aneurisma e dissecção aorta	0	0	0	0	0	0	1	0	1

Fonte: Sistema Nacional de Informação de Mortalidade

VIGILÂNCIA EM SAÚDE

ÓBITOS POR DOENÇAS CRÔNICAS NÃO TRANSMISSÍVEIS - TOTAL DE 68						
FAIXA ETÁRIA	< 1 a	25-34a	35-44a	45-54a	55-64a	65 e+
C00-C97	0	0	0	3	1	20
E10-E14	0	0	0	1	0	3
I00-I99	0	0	0	1	3	33
J30-J98	0	0	0	1	0	2

C00-C97 = CÂNCER

E10-E14 = DIABETES

I00-I99 = DOENÇAS DO APARELHO CIRCULATÓRIO

J30-J98 = DOENÇAS RESPIRATÓRIAS CRÔNICAS

Hospital Nossa Senhora D'ajuda (FUSAM)

Internações Locais: 747

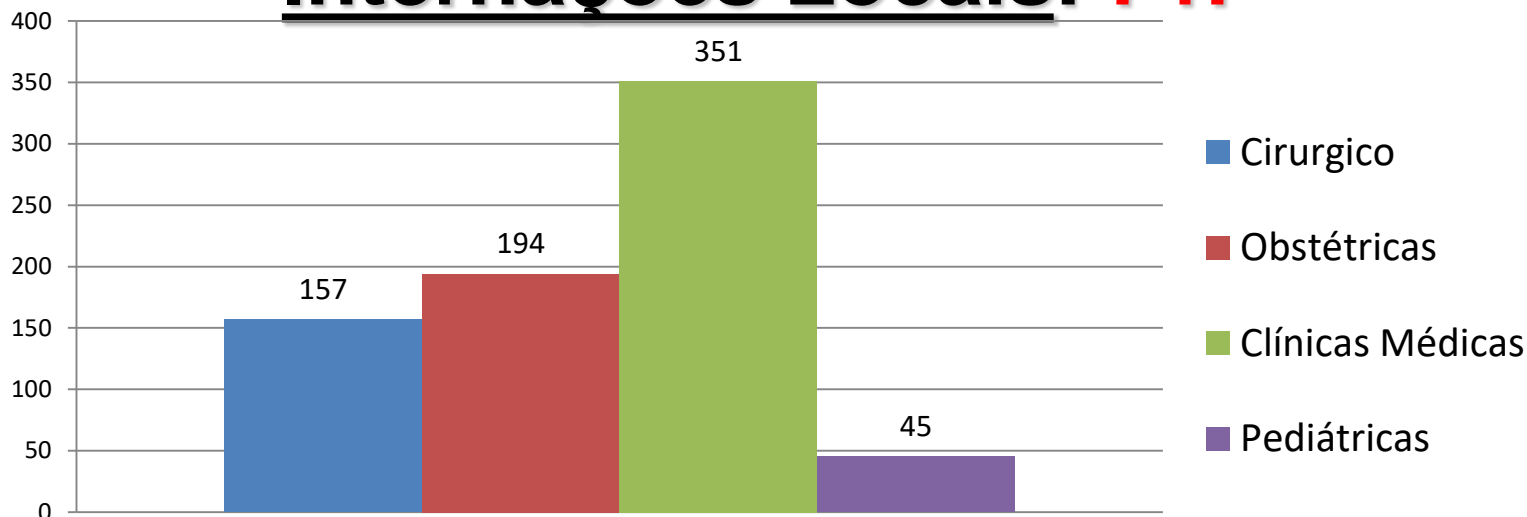

Internações de outros Municípios: 35

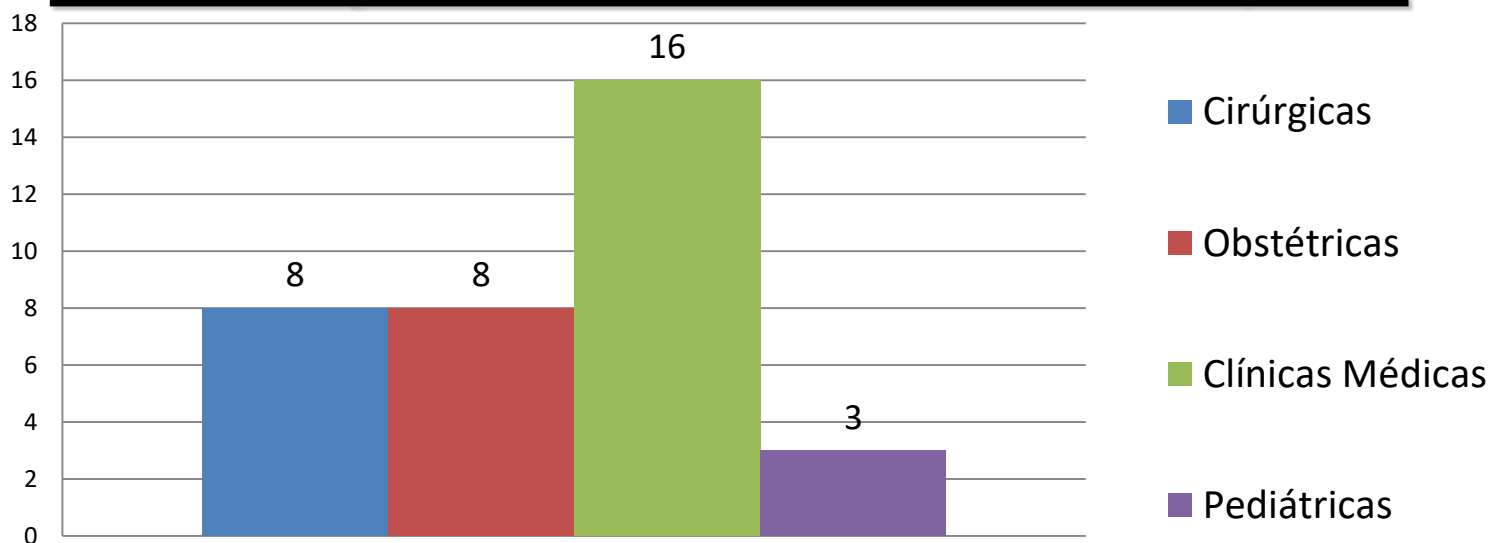

(JAMBEIRO - SJC – JACAREI - TAUBATÉ - PINDAMONHANGABA)

Hospital Nossa Senhora D'ajuda (FUSAM)

PROCEDIMENTOS AMBULATORIAIS

DESCRIÇÃO	quantidade
diagnóstico em laboratório clínico	104.910
diagnóstico por anatomia patológica e citopatologia	371
diagnóstico por radiologia	6.172
diagnóstico por ultrassonografia	213
diagnóstico por tomografia	172
diagnostico por radiologia intervencionista	1
métodos diagnósticos em especialidades	1.571
diagnóstico e procedimentos especiais em hemoterapia	12
diagnóstico em vigilância epidemiológica e ambiental	325
diagnóstico por teste rápido	2.032
consultas/atendimentos/acompanhamentos	34.225
tratamentos clínicos (outras especialidades)	256
serviço de hemoterapia	15
pequena cirurgia e cirurgia de pele, tecido subcutâneo e mucosa	721
cirurgia das vias aéreas superiores, da cabeça e do pescoço	27
cirurgia do aparelho circulatório	4
diagnósticos por ressonância magnética	3
cirurgia do sistema osteomuscular	12
cirurgia do aparelho geniturinário	5
cirurgia torácica	8
Anestesiologia	1
total	151.057

A solid green vertical bar is positioned on the left side of the slide, extending from the top to the bottom.

OBRIGADO!