

TABELA DE JANELAS

Janela	Larg.	Altura	Período
JA 01	1,00	0,60	1,50
JA 02	1,50	1,00	1,10
JA 03	2,00	0,60	1,50
JA 04	1,00	1,00	1,10
JA 05	2,00	1,00	1,10
JA 06	0,80	1,50	0,60
JA 07	1,80	1,00	1,10
JA 08	2,20	1,00	1,10
JA 09	1,75	3,60	0,00
JA 10	2,00	1,10	2,50

LEGENDA

JA	Janela
PM	Porta de Madeira
PA	Porta Alumínio
P1	Piso Intertravado
P2	Concreto Cimentado
P3	Piso Porcelanato / Cerâmica
A1	Acabamento em Gesso
A2	Revestimento h=2,00m
A3	Pintura Acrílica
RO	Rodapé h=100m

TABELA DE PORTAS

Porta	Larg.	Altura	Modelo	Materiais
PM 01	0,82	2,10	Abriu	Madeira
PM 02	0,82	2,10	Correr	Madeira
PM 03	0,92	2,10	Abriu	Madeira
PA 01	0,82	2,10	Abriu / Vent.	Alumínio
PA 02	0,92	2,10	Abriu	Alumínio
PA 03	0,62	1,50	Abriu	Alumínio
PA 04	2,00	2,50	Correr	Apo
PA 05	3,00	2,50	Correr	Apo

— Revestimento de 0,8 x 0,4m acima dos lavatórios

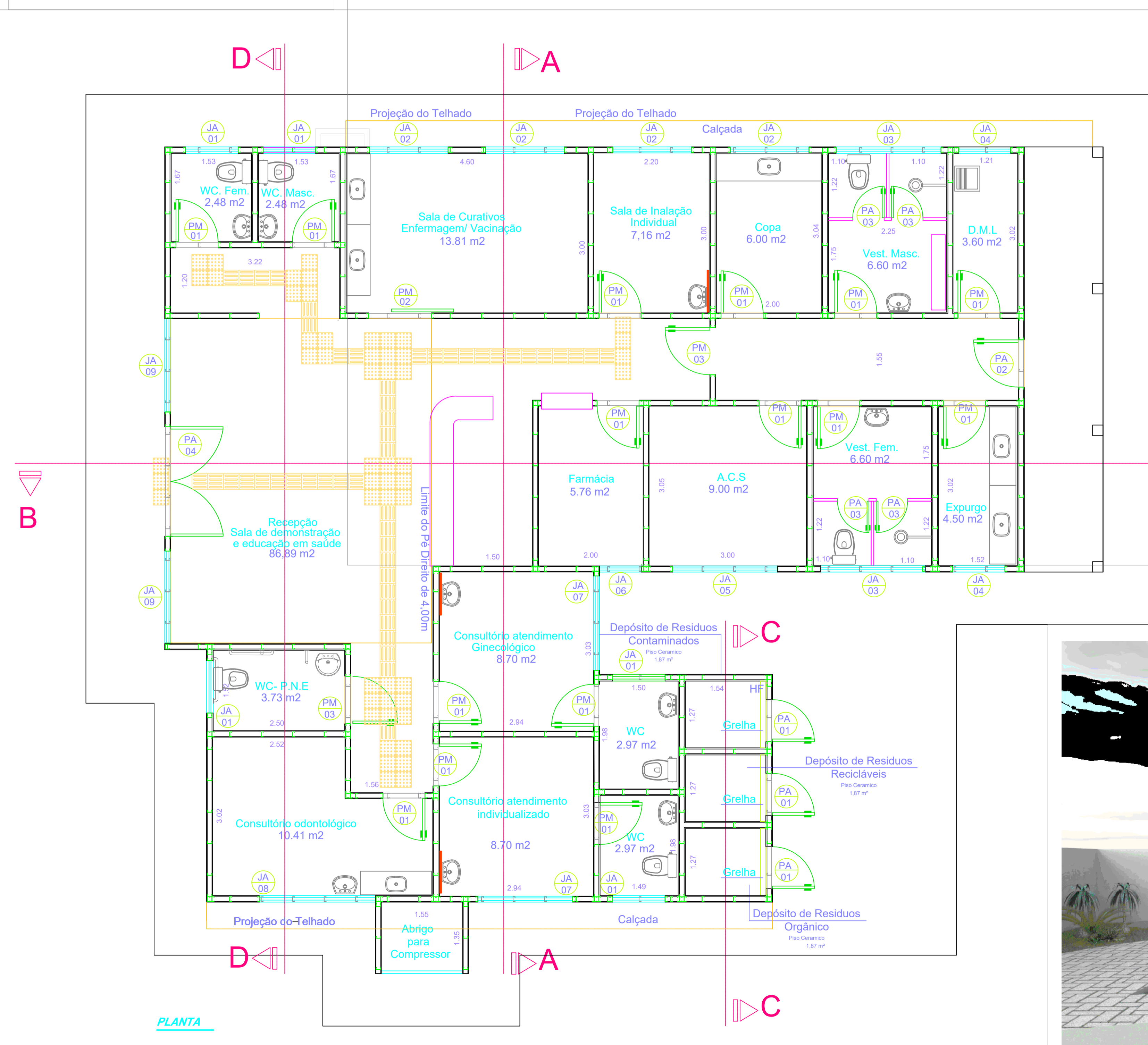
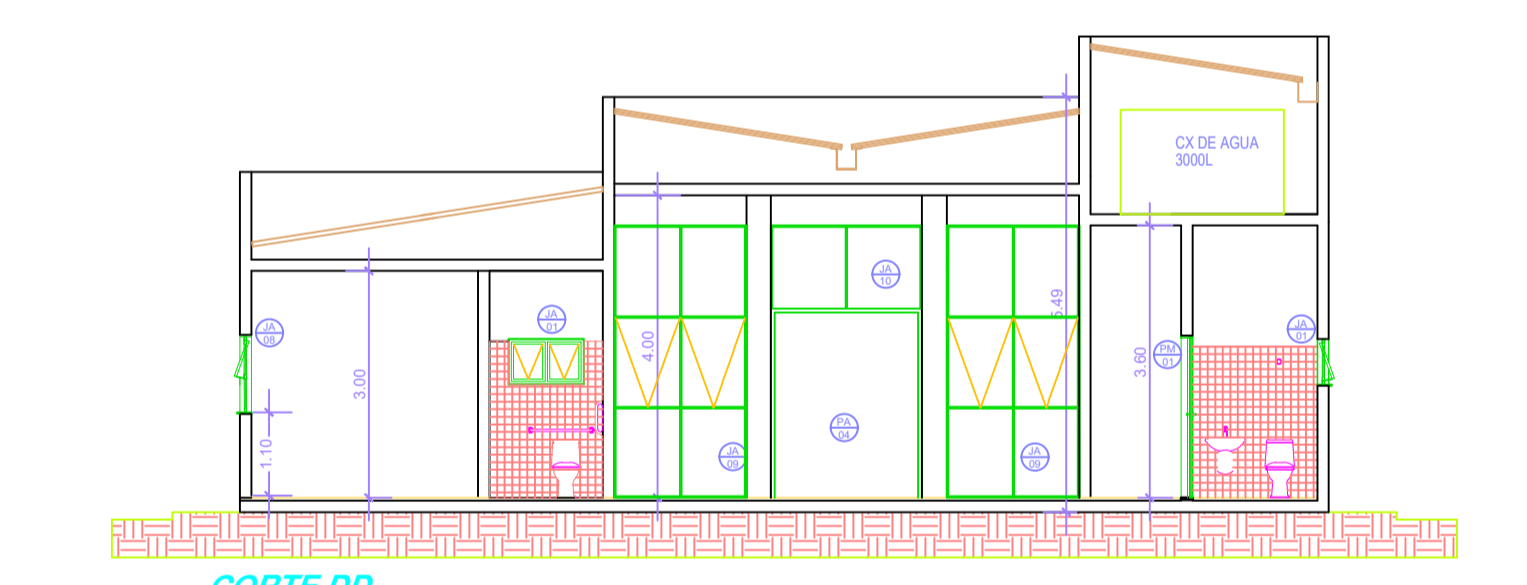
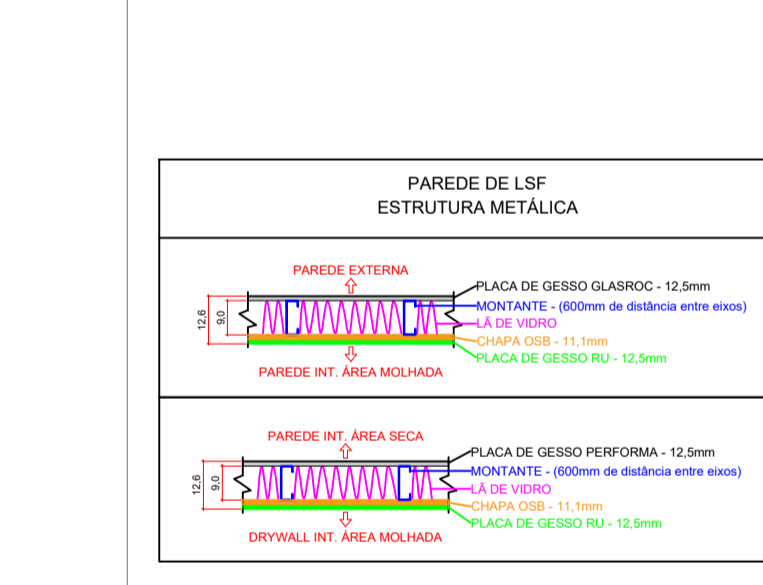
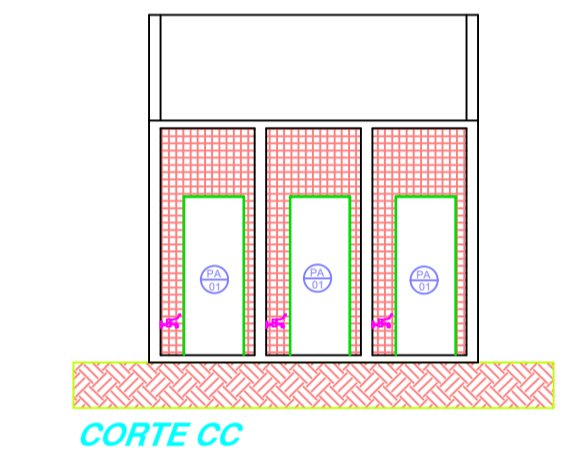
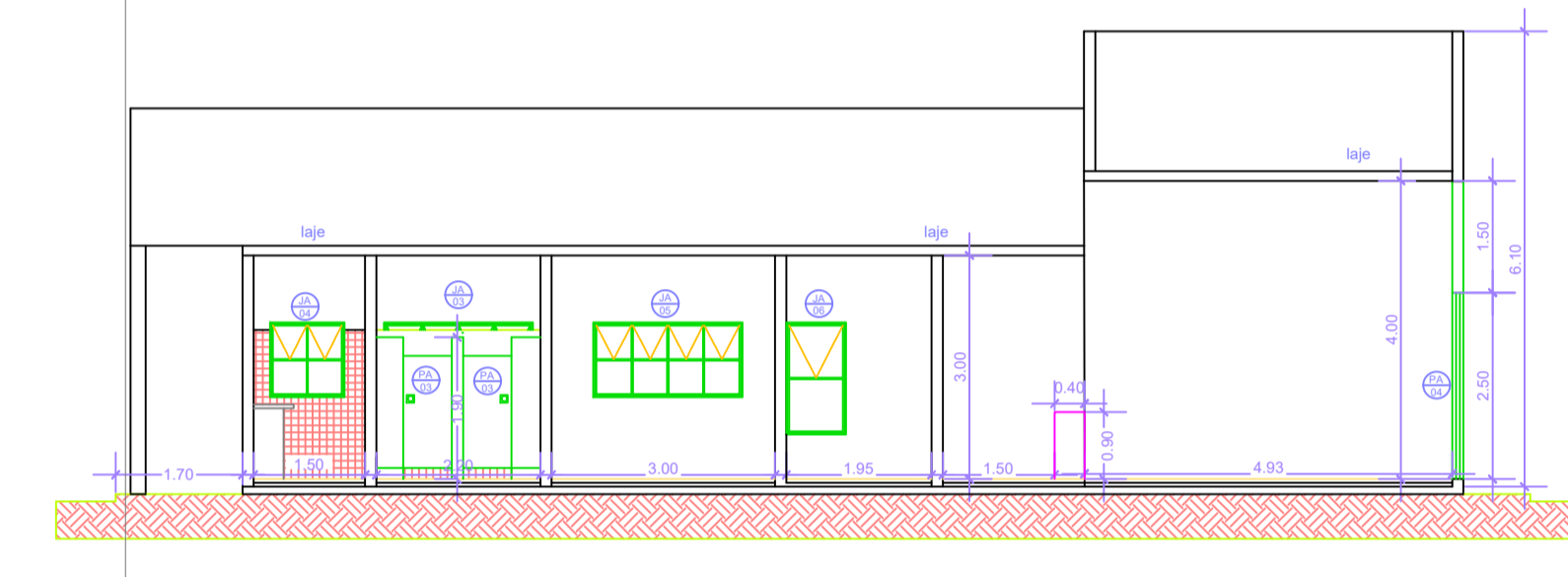
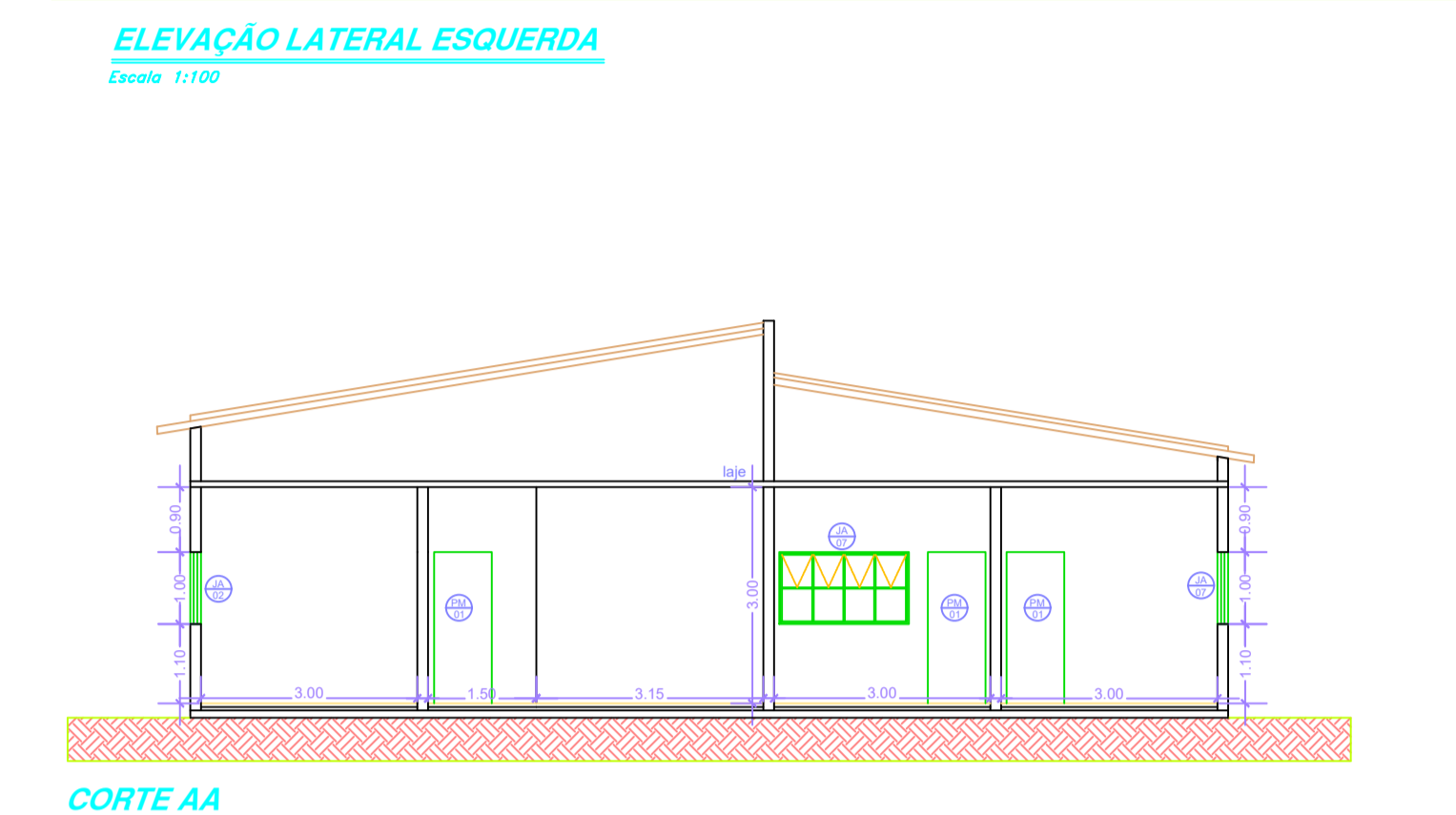
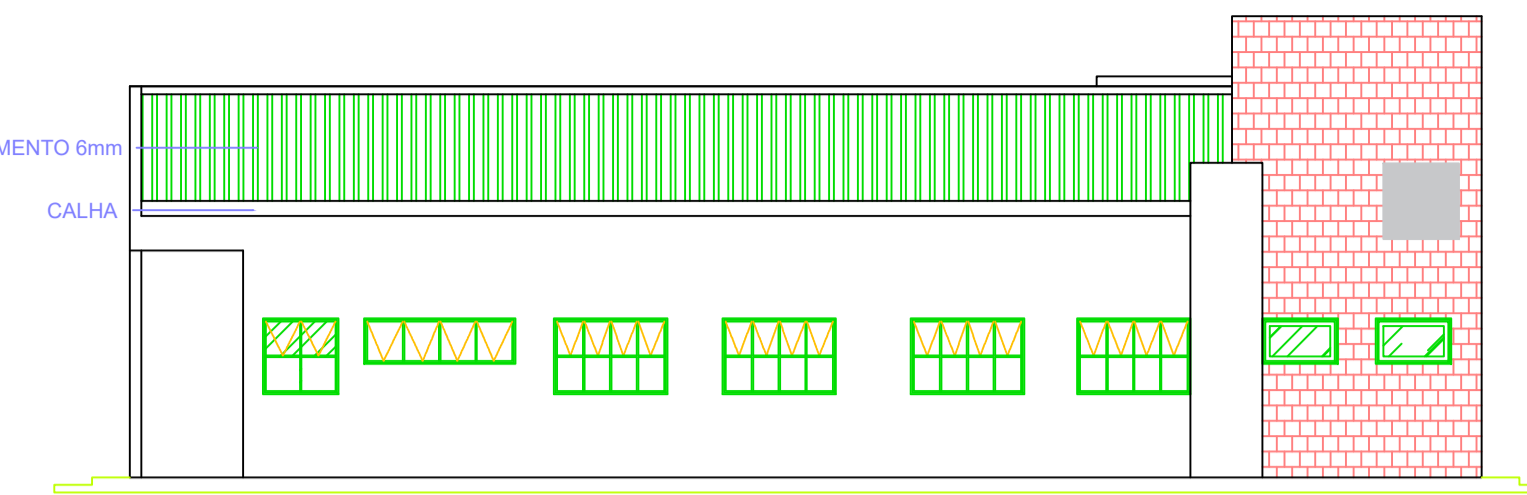
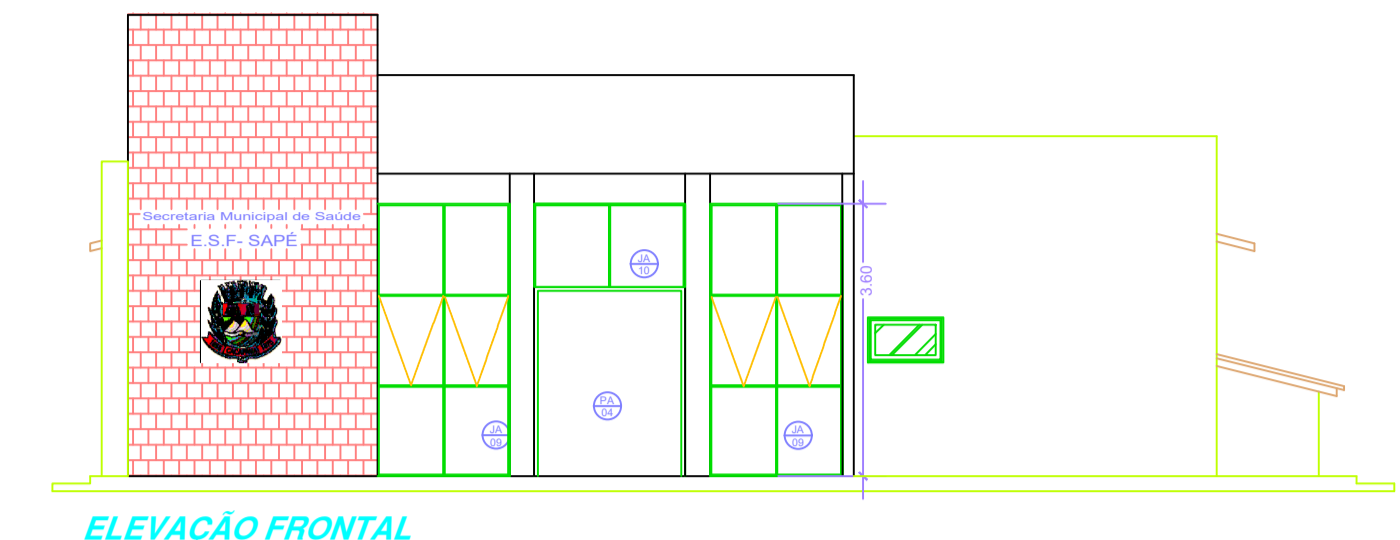
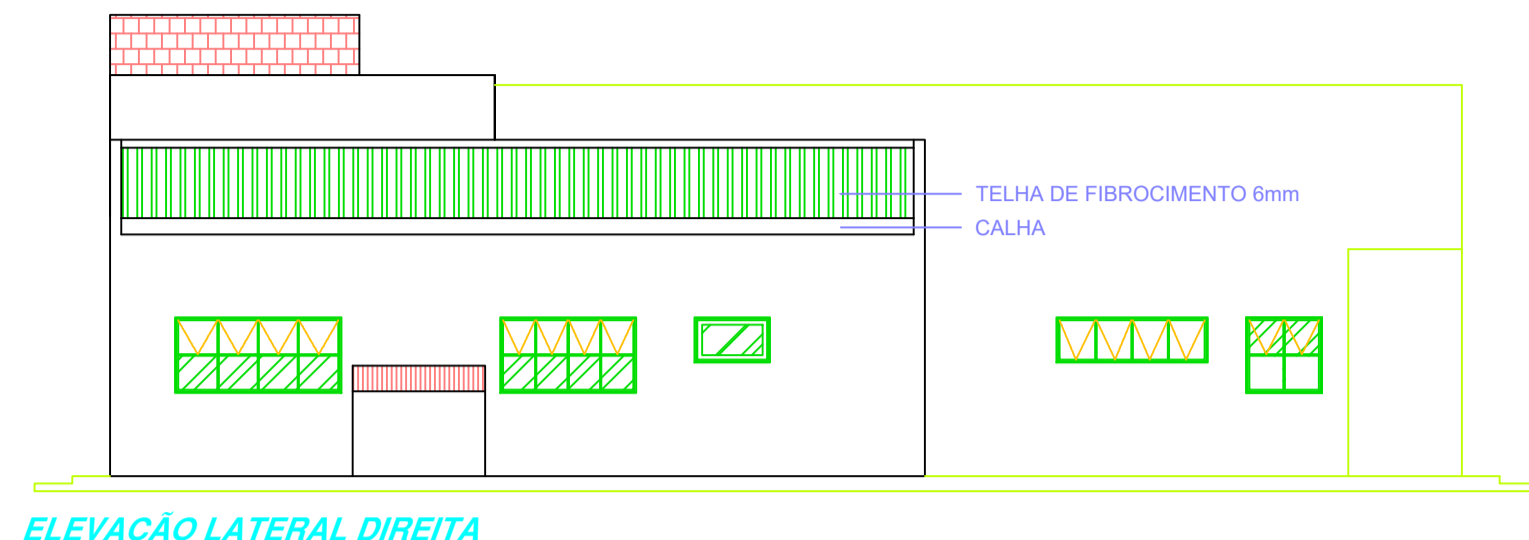

PREFEITURA MUNICIPAL DE CAÇAPAVA
SECRETARIA DE OBRAS E SERVIÇOS MUNICIPAIS

PROJETO
PROJETO ESF - PINUS IRIGUASSU II

PÉTALA GONÇALVES LACERDA
PREFEITA MUNICIPAL

ENGENHEIRO EMERSON KIOTI TANAKA
SECRETÁRIO DE OBRAS E SERVIÇOS MUNICIPAIS

Endereço: AVENIDA JOAQUIM PINTO DE OLIVEIRA, 65 - PINUS IRIGUASSU II

Cliente: MUNICIPIO DE CAÇAPAVA

Desenho: PROJETO ARQUITETÔNICO

Escala: INDICADA

Data: 16/12/2022

Revisão: R01

Número do Processo: _____

ÁREAS: TERRENO: 1.779,00m²; CONSTRUIR: 207,50m²; TOTAL: 2.000,00m²

Prancha: 02