



MUNICIPIO DE CAÇAPAVA

Secretaria Municipal de Saúde
Audiência Pública
1º Quadrimestre de 2.020
Janeiro - Abril

Lei Complementar nº. 141, de 13/01/2012

RECEITAS E DESPESAS

Receitas para a Apuração da Aplicação em Ações e Serviços Públicos de Saúde

		Valor até 30/04/2020
PROPRIOS	IMPOSTOS	R\$ 19.028.112,68
	DIVIDA ATIVA DE IMPOSTOS	R\$ 603.444,54
	JUROS/MULTAS/DIVIDA ATIVA DOS IMPOSTOS	R\$ 336.286,62
	ATUALIZAÇÃO MONETÁRIA	R\$ 71.948,15
TRANSFERENCIAS	FEDERAIS	R\$ 14.984.087,80
	ESTADUAIS	R\$ 36.217.685,74

Total **R\$ 71.241.565,53**

Valor Mínimo a Aplicar (15%) LC 141 **R\$ 10.686.234,83**

Receitas Adicionais para Financiamento da Saúde

		Valor até 30/04/2020
TRANSFERENCIA DE RECURSOS DO SUS	Provenientes da União	R\$ 7.541.909,03
	Provenientes dos Estados	R\$ 2.224.764,51
Outras Receitas para Financiamento da Saúde		R\$ 30.231,49

Total **R\$ 9.796.905,03**

RECEITAS E DESPESAS

Total das Despesas com Saúde (incluindo as não computadas)

	Valor até 30/04/2020
Administração geral	R\$ 3.595.660,60
Assistência Hospitalar e Ambulatorial	R\$ 13.338.725,04
Atenção Básica	R\$ 5.176.542,58
Suporte Profilático e Terapeutico	R\$ 718.484,71
Vigilância Epidemiológica	R\$ 672.154,55
Vigilância Sanitária	R\$ 232.039,34

Total **R\$ 23.733.606,82**

Despesas Não Computadas para Fins de Apuração do Percentual Mínimo

	Valor até 30/04/2020
Outras Subfunções	R\$ 79.599,67
Assistência Hospitalar e Ambulatorial	R\$ 4.468.599,86
Atenção Básica	R\$ 3.020.266,03
Suporte Profilático e Terapeutico	R\$ 90.258,23
Vigilância Epidemiológica	R\$ 88.235,35
Vigilância Sanitária	R\$ 7.986,28

Total Aplicado **R\$ 7.754.945,42**

Total de despesas com ações e serviços públicos de saúde

(Despesas com saúde, MENOS, as não computadas)	R\$ 15.978.661,40
--	--------------------------

Valor Aplicado (LC 141) %  **22,43**

Execução de Restos a Pagar

	Valor até 30/04/2020
Inscritos em 2.019	R\$ 461.180,82
Inscritos em 2.018	R\$ 419.610,66

Total a pagar **R\$ 880.791,48**

RECEITAS E DESPESAS

Saldos dos Recursos

Valor até 30/04/2020

Recursos Próprios (fonte 01)

Fundo Municipal de Saúde	R\$ 16.741,39
--------------------------	---------------

Recursos Estaduais (fonte 02)

Secretaria Estadual de Saúde	R\$ 583.943,50
Convenio Estadual nº 1288/2019	R\$ 500.577,45
Combate Coronavirus (COVID-19)	R\$ 1.224.187,06
Convenio 653/2017	R\$ 104.489,33
Convenio 991/2018	R\$ 588.532,73

Recursos Federais (fonte 05)

CR 1021613-12/2014 SAUDE	R\$ 106.902,14
DST	R\$ 45.286,86
Estratégia Atenção Básica	R\$ 473.145,27
FMS - Custeio	R\$ 1.154.551,60
FMS - Investimento	R\$ 1.138.799,74
FNS - Estruturação PSF	R\$ 9.588,58
Proposta 6002 FNS	R\$ 151.551,13
Proposta 6003 FNS	R\$ 186.630,91
Proposta 6005 FNS	R\$ 136.922,91
Vigilância em Saúde (TFECD)	R\$ 17.755,54

Total dos Saldos

R\$ 6.439.606,14

Recursos Próprios Transferidos Para Fusam

Repasses do 1º Quadrimestre	R\$ 11.222.377,66
Combate ao Coronavirus - 1º quad	R\$ 10.360,00

TOTAL ACUMULADO DO ANO

R\$ 11.232.737,66

Recursos Não Computados Transferidos Para Fusam (Federais)

Repasses do 1º Quadrimestre	R\$ 2.835.000,00
Combate ao Coronavirus - 1º quad	R\$ 136.000,00

TOTAL ACUMULADO DO ANO

R\$ 2.971.000,00

COORDENADORES E RESPONSÁVEIS

-Secretária Municipal de Saúde:

- Katia Turbay Soares Carvalho.

-Responsável pela Vigilância em Saúde:

- Alexandre de Moraes Amaral – Chefe de Divisão de Vigilância em Saúde.

-Responsável pela Saúde Mental:

- Luciana Nogueira dos Santos - Chefe de Divisão de Assistência em Saúde.

-Responsável pela Assistência Farmacêutica:

- Fabiana Pazinato de Oliveira - Chefe de Divisão de Assistência Farmacêutica.

-Responsável pela Assistência Odontológica:

- Luiz Guilherme Cristino Pacheco – Chefe de Divisão de Assistência Odontológica

-Responsável pelo Centro Integrado de Reabilitação:

- Aline Meinberg Borsoe, Fisioterapeuta - CIR

COORDENADORES E RESPONSÁVEIS

- Responsável pelo Centro de Especialidades – “Dr Odilon de Souza Miranda”:
 - Paula de Oliveira Mendes da Silva, Enfermeira.
- Responsável pela Atenção Básica:
 - Paula de Oliveira Mendes da Silva, Enfermeira
 - Miriam Bessa Picoli, Enfermeira - IMP
- Responsável pela Contabilidade:
 - Sueli Frias Valverde Domingos, Chefe da Seção de Administração Geral
- Responsável pela Central Regulação:
 - Jessica Berti Pirotti, Escriturária
- Responsável pelo Setor de Infectologia:
 - Karina Adriani Moreira, Enfermeira
- Responsável pelo Transporte da SMS:
 - Monica Sarraipo dos Santos, Chefe do Setor de Transportes
- Responsável pelo setor de TI-SMS
 - Cicero Antonio Morais de Campos, Chefe da Seção de Desenvolvimento e Informação
- Responsáveis pelos Recursos Humanos da Prefeitura na Secretaria de Saúde:
 - Vanessa de Oliveira Fabiano – Escriturária;

COORDENADORES E RESPONSÁVEIS

ORGANIZAÇÃO SOCIAL E OUTRAS EMPRESAS

IMP – Instituto de Medicina e Projetos

- Responsável pelo projeto em Caçapava:
 - José Walter Rebelo
- Coordenadores :
 - Maximillian Emanuel de Assis, Coordenador Administrativo.
 - Miriam Bessa Silva de Picoli, Coordenadora de Enfermagem.
 - Raimundo Bento Vieira Peixoto, Coordenador dos Médicos.

FUSAM – Fundação de Saúde e Assistência do Município de Caçapava

- Responsável:
 - Celso Viviani Alves - Presidente

Logfarma Distribuição de Serviços Ltda

- Responsável em Caçapava
 - José Luiz Tolosa, Supervisor Administrativo Unidade Caçapava

RECURSOS HUMANOS

UNIDADES ATENÇÃO BÁSICAS DE SAÚDE

Agente comunitário de saúde (prefeitura)	68
Auxiliar Administrativo	32
Auxiliar de Enfermagem	45
Auxiliar de Serviços Gerais	23
Auxiliar Técnico de Informática	1
Auxiliar Técnico de Manutenção	1
Coordenador Administrativo	1
Coordenador de Enfermagem	1
Enfermeiro PSF	20
Médico (prefeitura - UBS)	1
Médicos PSF	21
Motorista	6
Pintor	1
Auxiliar Adm. de Farmacia (CM-VMJ)	1
Auxiliar Administrativo (CM-VMJ)	3
Auxiliar de Enfermagem (CM-VMJ)	3
Coordenador dos médicos (CM-VMJ)	1
Enfermeiro (CM-VMJ)	3
Farmacêutico (CM-VMJ)	1
Médicos plantonistas (CM-VMJ)	18
Supervisor dos médicos (CM-VMJ)	1

Equipe NASF

Fisioterapeuta (IMP)	1
Nutricionista	1
Profissional de Edu Física (IMP)	1
Psicólogo Clínico (IMP)	1
Terapeuta Ocupacional	1

Equipe EMAD

Auxiliar de Enfermagem	2
Auxiliar de Enfermagem (IMP)	1
Enfermeiro (IMP)	1
Fisioterapeuta (IMP)	1
Médico (IMP)	1

Equipe EMAP

Fonoaudiólogo	1
Nutricionista (IMP)	1
Terapeuta Ocupacional	1

SECRETARIA DE SAÚDE

TRANSPORTE

Motoristas	24
Chefe do setor de transportes	1

Setor de TI

Auxiliar de Enfermagem	1
Auxiliar Administrativo em TI (IMP)	1
Auxiliar Operacional	1
Chefe Secao Desen e Informacao	1
Escriturario	1

Administração

Assessor Adjunto	2
Assistente-diretor	1
Auxiliar de Serviços Gerais	9
Auxiliar Operacional	1
Chefe Secao de Administr Geral	1
Escriturario	2
Secretario (agente Politico)	1

CENTRAL DE REGULAÇÃO

Auxiliar de Enfermagem	1
Auxiliar Operacional	1
Cirurgiao Dentista	1
Enfermeiro	1
Escriturario	2
Medico	1

ALMOXARIFADO

Auxiliar de Serviços Gerais	1
Auxiliar Operacional	1

ATENÇÃO ESPECIALIZADA

Auxiliar de Enfermagem	8
Auxiliar Operacional	2
Enfermeiro	1
Escriturario	1
Medico	9
Psicologo	2

RECURSOS HUMANOS

MEDICINA DO TRABALHO

Assistente Social	2
Auxiliar de Enfermagem	1
Auxiliar de Serviços Gerais	2
Enfermeiro do Trabalho	1
Engenheiro de Segurança do Trabalho	1
Técnico de Segurança do Trabalho	1
Escriturário	1
Médico	2

CENTRO INTEGRADO DE REABILITAÇÃO

Auxiliar de Enfermagem	1
Auxiliar Operacional	1
Auxiliar de Serviços Gerais	2
Enfermeiro	1
Fisioterapeuta	7
Fonoaudiólogo	2
Médico	1
Psicólogo (IMP)	1

DEPARTAMENTO DE ASSISTENCIA FARMACEUTICA

Auxiliar de Serviços Gerais	2
Auxiliar Administrativo (IMP)	1
Auxiliar Operacional	1
Ch DIV de Assist. Farmacêutica	1
Escriturário	1
Farmacêutico	2

CAPS II

Assistente Social	1
Auxiliar de Enfermagem	2
Auxiliar de Serviços Gerais	1
Enfermeiro	1
Médico	1
Orientador Social	2
Psicólogo	1

CAPS AD

Assistente Social	1
Auxiliar de Enfermagem	2
Auxiliar de Serviços Gerais	1
Auxiliar Operacional	1
Chefe da DIV de Assist. a Saúde	1
Enfermeiro	1
Médico	1
Orientador Social	2
Psicólogo	1

CAPS i

Auxiliar de Enfermagem	2
Auxiliar de Serviços Gerais	1
Auxiliar Operacional	2
Enfermeiro (IMP)	1
Psicólogo	2
Terapeuta Ocupacional	1
Orientador Social	1
Psicopedagogo	1

RECURSOS HUMANOS

ZOONOSE

Medico-veterinário	2
--------------------	---

VIGILANCIA SANITÁRIA

Chefe Setor de Vig Sanitária	1
Cirurgiao Dentista	1
Farmacutico	1
Fiscal Sanitario	4
Nutricionista	1
Sanitarista	1

VIGILANCIA EPIDEMIOLÓGICA

Agente de Campo	14
Auxiliar de Enfermagem	1
Auxiliar de Servicos Gerais	1
Biologo	1
Chefe Divisao Vigilancia Saude	1
Chefe Setor Vig Epidemiologica	1
Enfermeiro	1
Tecnico de Vigilancia em Saude	1

SAE CTA

Auxiliar de Enfermagem	4
Medico	2
Auxiliar Operacional	1
Chefe de Seção	1
Enfermeiro	1
Psicologo	1

ODONTOLOGIA

<i>Odontologia em atenção básica</i>	
Aux de Consultório Dentário (IMP)	6
Aux de Consultório Dentário	13
Cirurgião Dentista (IMP)	8
Cirurgião Dentista	12

<i>Centro de Especialidades Odontológicas</i>	
Aux de Consultório Dentário	3
Aux de Consultório Dentário (IMP)	6
Cirurgião Dentista	4
Cirurgião Dentista (IMP)	7
Técnico Higiene Dental - Thd	1

<i>Administração</i>	
Chefe DIV Assist Odontológica	1
Chefe Seção Especialidade Odontológica	1
Chefe Seção de Saúde Bucal	1

RECURSOS HUMANOS

RECURSOS HUMANOS

UNIDADES ATENÇÃO BÁSICAS DE SAÚDE	266
SAE CTA	10
SECRETARIA DE SAÚDE	79
MEDICINA DO TRABALHO	11
CENTRO INTEGRADO DE REABILITAÇÃO	16
CAPS II	9
CAPS AD	11
CAPS i	11
ZONOSE	2
VIGILANCIA SANITÁRIA	9
VIGILANCIA EPIDEMIOLÓGICA	21
ODONTOLOGIA	63
DEPARTAMENTO DE ASSISTENCIA FARMACEUTICA	8

TOTAL DE FUNCIONARIOS	516
------------------------------	------------

PRODUÇÃO

Unidades	Agendados	Atendidos	Faltas	
			Nº	%
Centro de Especialidades	14.261	13.345	916	6,4%
SAE CTA	677	635	42	6,2%
Centro de Reabilitação	3.048	2.400	648	21,3%
Casa do Servidor (Médico do Trabalho)	421	415	6	1,4%
Centro Médico	7.391			
CAPS i	2.135			
CAPS II	2.872			
CAPS AD	6.083			
SAMU	3.828			

PRODUÇÃO

Centro de Saúde Dr Odilon de Souza Miranda

	agendados	atendidos	faltas	percentual
AUXILAR DE ENFERMAGEM	1180	1180	0	0%
CARDIOLOGIA	2098	1984	114	5%
CLINICO GERAL	43	29	14	33%
ENDOCRINOLOGISTA	407	311	96	24%
GASTRO	370	314	56	15%
GERIATRIA (atendimentos Lar Vicentino)	31	31	0	0%
NEUROLOGIA	938	760	178	19%
ORTOPEDIA	686	532	154	22%
OTORRINO	178	132	46	26%
PEDIATRIA	297	229	68	23%
PSIQUIATRIA	1185	1137	48	4%
REUMATOLOGIA	380	344	36	9%
UROLOGIA	536	479	57	11%

ELETROCARDIOGRAMA	919
--------------------------	------------

Realizados pelo Centro de
Saúde Dr Odilon de Souza
Miranda

PRODUÇÃO

	Agendados	Atendidos	Faltas	
			Nº	%
NASF	824	598	226	27,4%
PSF Caçapava Velha	7663	7.579	84	1,1%
PSF Jardim Caçapava	5401	5.277	124	2,3%
PSF Jardim Rafael	6320	6.185	135	2,1%
PSF Jardim São José	7052	6.973	79	1,1%
PSF Jd Maria Elmira	9027	8.920	107	1,2%
PSF Nova Caçapava	9293	9.012	281	3,0%
PSF Parque Eldorado	7556	7.082	474	6,3%
PSF Piedade	8833	8.695	138	1,6%
PSF Pinus Iriguassú	4363	4.330	33	0,8%

PRODUÇÃO

	Agendados	Atendidos	Faltas	
			Nº	%
PSF Tatauba	6.878	6.752	126	1,8%
PSF Vila Antonio Augusto	3.906	3.863	43	1,1%
PSF Vila Santa Izabel	6.323	6.104	219	3,5%
PSF Vera Cruz	4.173	4.102	71	1,7%
PSF Vila Paraiso	4.554	4.528	26	0,6%
PSF Vila Prudente	6.274	5.975	299	4,8%
PSF Vila Santos	7.174	6.873	301	4,2%
PSF Santa Luzia	4.080	4.029	51	1,3%
PSF Vila Menino Jesus	7.098	7.072	26	0,4%
UBS Centro Saúde	9.612	9.316	296	3,1%

PRODUÇÃO

**TOTAL DE ATENDIDOS NO PERIODO DE
JANEIRO À ABRIL 2020**

TOTAL DE PACIENTES AGENDADOS: 144.881

TOTAL DE PACIENTES ATENDIDOS: 140.060

INDICE DE ATENDIMENTO: 96.72%

INDICE DE FALTAS: 3.28%

CENTRAL DE REGULAÇÃO

ALERGISTA	7
CARDIOLOGISTA AME	58
DERMATO AME/HUT	92
FONAUDIOLOGIA - SAÚDE AUDITIVA	17
HEMATOLOGIA	4
MASTOLOGIA AME	20
NEFROLOGISTA	38
NEUROCIRURGIA	32
NEUROLOGIA AME	11
OBSTETRÍCIA - ALTO RISCO	128
OFTALMOLOGISTA AME	665
ONCOLOGIA	45
ORTOPEDIA - AVALIAÇÃO CIRURGIA - HUT/HRSJC	217
ORTOPEDIA AME	48
OTORRINOLARINGOLOGISTA AME	11
PNEUMOLOGISTA AME	33
UROLOGISTA AME	26

BERA	6
CATETERISMO CARDÍACO	11
CINTILOGRAFIA DE CORAÇÃO	2
CINTILOGRAFIA DE RIM	2
CINTILOGRAFIA ÓSSEA	4
COLONOSCOPIA	37
COLONOSCOPIA - CENTRO MÉDICO	57
COLOPROCTOLOGISTA	36
DENSITOMETRIA ÓSSEA	68
ECOCARDIOGRAMA - DUCORDIS	240
ECOCARDIOGRAMA AME	10
ELETRONEUROLOGIA	11
ELETRONEUROMIOGRAFIA	45
ENDOCRINO PEDIÁTRICO	6
ENDOSCOPIA	45
ENDOSCOPIA - CENTRO MÉDICO	48
ESPIROMETRIA	31
ESTUDO URODINÂMICO	8
HOLTER	13
MAMOGRAFIA - PRÓ IMAGEM	234
MAMOGRAFIA AME	142
MAPA	2
NASOFIBROLARINGOSCOPIA	14
RESSONÂNCIA MAGNÉTICA	16
RESSONÂNCIA MAGNÉTICA - PRÓ IMAGEM	18
TESTE ERGOMÉTRICO	6
TESTE ERGOMÉTRICO - DUCORDIS	240
TOMOGRFIA COMPUTADORIZADA	67
TOMOGRFIA COMPUTADORIZADA -PRÓ IMAGEM	88
USG	208
USG - PRÓ IMAGEM	469

CENTRAL DE REGULAÇÃO

CIRURGIA BARIÁTRICA	5
CIRURGIA CABEÇA E PESCOÇO	4
CIRURGIA TORÁCICA	4
LITOTRIPSIA	2
RADIOTERAPIA	6

Consultas	Exames	Procedimentos
1452	2184	21

CENTRAL DE REGULAÇÃO

TRANSPORTE PARA FORA DO DOMICILIO

	AMBULANCIA		MICRO ONIBUS		UTILITARIO		VAN	
	PACIENTE	ACOMP	PACIENTE	ACOMP	PACIENTE	ACOMP	PACIENTE	ACOMP
APARECIDA NORTE	1				1			
BARRETOS	2	2	2	2	28	28		
BAURU	4	4			17	17		
BELO HORIZONTE-MG	1	1						
CAÇAPAVA	24	24						
CAMPINAS	15	3			44	23		
CARAGUATATUBA			245	155	3	2		
GUARATINGUETA					1	1		
GUARULHOS			8	7	18	2		
JACAREI					5	5		
LORENA	1	1	17	4	62	19		
S. CAETANO SUL	2		2		1	1		
S. MIGUEL PAULISTA			2	1				
SÃO JOSE DOS CAMPOS	146	76	2269	830	400	250		
SÃO PAULO	62	46	646	302	268	195		
SOROCABA					20	18		
TAUBATÉ	18	14	99	49	238	93	9	2
ITAPITA-MG					1	1		

TOTAL DE PACIENTES ATENDIDOS

4682

TOTAL DE ACOMPANHANTES

2178

TOTAL DE PESSOAS ATENDIDAS

6860

ASSISTÊNCIA FARMACÊUTICA

Pacientes Atendidos: 28.724 pacientes

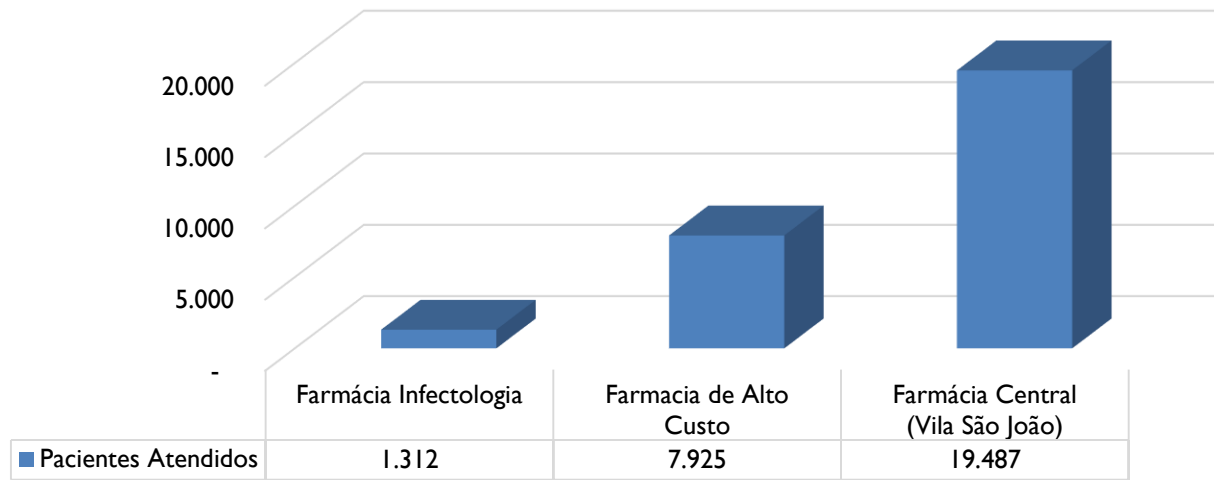

Medicamentos Dispensados: 2.018.820 unid.

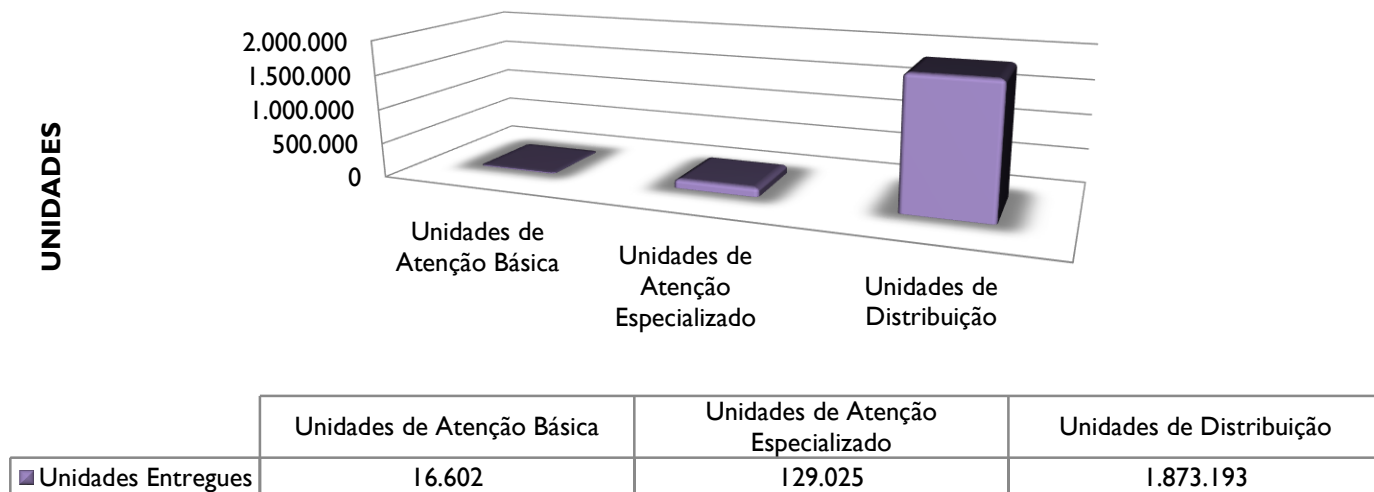

INSUMOS

Insumos fornecidos: 84.909 unid.

Material de Enfermagem - Postão

Tiras Reagentes para Controle de Glicemia	65.850
Lancetas	5.500
Aparelhos de glicemia	25
Lancetadores	23
<u>SUBTOTAL</u>	<u>71.398</u>

Material de Enfermagem - CIR

Adjuvantes	105
Agulhas 40/12mm	120
Bolsa de Ostomia	2.495
Coletores	75
Dispositivos para incontinência urinaria	120
Esparadrapos - rolo	8
Lidocaína	90
Luvas descartáveis - par	65
Pacote de gazes estéril	8
Seringas de 20ml	120
Sondas Vesicais	10.290
Soro Fisiologico 0,9% - frasco 250ml	15
<u>SUBTOTAL</u>	<u>13.511</u>

Pacientes cadastrados no CIR para dispersação dos componentes:

Colostomia	42
Ileostomia	5
Urostomia	7
Incontinência	22

ASSISTÊNCIA ODONTOLÓGICA

	CEO	PSF	ESCOLAS E CENTRO DE SAÚDE	TOTAL
AGENDADOS	2105	4422	3445	9972
ATENDIDOS	1806	3733	2958	8497
EMERGÊNCIA	217	507	514	1238
TOTAL ATENDIMENTOS	2023	4240	3464	9727
TOTAL PROCEDIMENTOS	5716	11767	9257	26740
INÍCIO TRATAMENTO/CEO	285	###	###	285
FIM TRATAMENTO/CEO	230	###	###	230
EXAME CLÍNICO/1ªCONSULTA/AB	###	801	961	1762
TRATAMENTO CONCLUÍDO/AB	###	723	594	1372
RESTAURAÇÃO PERMANENTE	409	1465	1042	2916
EXODONTIA PERMANENTE	82	179	195	456
TOTAL DE FALTAS –	299	689	487	1475
ÍNDICE DE FALTA NO 1º QUADRIMESTRE				14,79%

ASSISTÊNCIA ODONTOLÓGICA

PROCEDIMENTOS REALIZADOS PELO CENTRO DE ESPECIALIDADES ODONTOLÓGICAS

REMOÇÃO DE DENTE INCLUSO – (3º Molar)	117
RADIOLOGIA ODONTOLÓGICA	659
BIÓPSIA (Semiologia e Diagnóstico)	23
ENDODONTIA - UNI RADICULAR	44
ENDODONTIA - BI RADICULAR	51
ENDODONTIA - TRI RADICULAR	56
RASPAGEM CORONO RADICULAR	235

PROCEDIMENTOS COLETIVOS REALIZADOS POR ESCOLAS E PSF'S

PROCEDIMENTOS PREVENTIVOS-COLETIVOS	136
-------------------------------------	-----

PACIENTE COM NECESSIDADES ESPECIAIS ATENDIDOS EM AMBIENTE HOSPITALAR

<u>ANO</u>	<u>Iº QUAD</u>	<u>TOTAL/ANO</u>
2020	1	1

VIGILÂNCIA EM SAÚDE

VIGILANCIA SANITÁRIA	VIGILANCIA SANITÁRIA - RECEBIMENTO DE RECLAMAÇÕES	107
	VIGILANCIA SANITÁRIA - ATENDIMENTOS AS RECLAMAÇÕES	101
	VIGILANCIA SANITÁRIA - ATIVIDADES INSPECIONADAS	973
VIGILÂNCIA EPIDEMIOLÓGICA	CASOS NOTIFICADO	1.130
	CASOS CONFIRMADO	853
	OUTRAS ATIVIDADES	957
CONTROLE DE VETORES	AÇÕES/PROCEDIMENTOS	22.135
VIGILÂNCIA EM ZOONOSES	ATIVIDADES GERAIS	150
	IDENTIFICAÇÃO DE ANIMAIS	41
	VISITAS DOMICILIARES	197
SAE / CTA	ATENDIMENTOS /PROCEDIMENTOS/AÇÕES	1127

VIGILÂNCIA EM SAÚDE

Cobertura Vacinal

CAÇAPAVA - SP	Cob – Jan (%)	Cob – Fev (%)	Cob – Mar (%)	Cob – Abr (%)
Poliomielite(< 1 ano)	94,06	77,91	76,64	66,03
BCG	31,35	28,5	27,55	27,79
DTP - 01 ano(1º REF)	124,47	105,94	92,16	81,71
Pneumocócica(<1 ano)	89,31	71,73	69,04	64,61
Poliomielite(VOP/VIP)(1ºREF)	94,06	73,16	62,39	58,19
Menigocócica Conj.C(< 1 ano)	86,46	74,58	67,46	61,52
Hepatite B(<30 dias)	54,16	36,1	31,67	31,35
Hepatite A	102,61	76,96	66,19	61,05
FA(< 1 ano)	89,31	72,68	68,41	56,77
Menigocócica Conj.C(1 ano)	116,86	87,89	73,16	64,37
Rotavírus Humano	90,26	69,36	66,83	63,18
Tríplice Viral - D1	132,07	97,86	82,03	73,63
Hepatite B(<1 ano)	96,91	87,41	85,51	71,97
Tríplice Viral - D2	38,95	26,13	22,8	19,48
Pentavalente (< 1 ano)	96,91	87,41	85,51	71,97
Varicela	79,81	60,33	57,32	52,73
Pneumocócica(1 ano)	113,06	84,56	71,58	63,66

Fonte: SIPNI – Sistema de Informações do Programa Nacional de Imunizações

VIGILÂNCIA EM SAÚDE

NASCIDOS VIVOS: 381

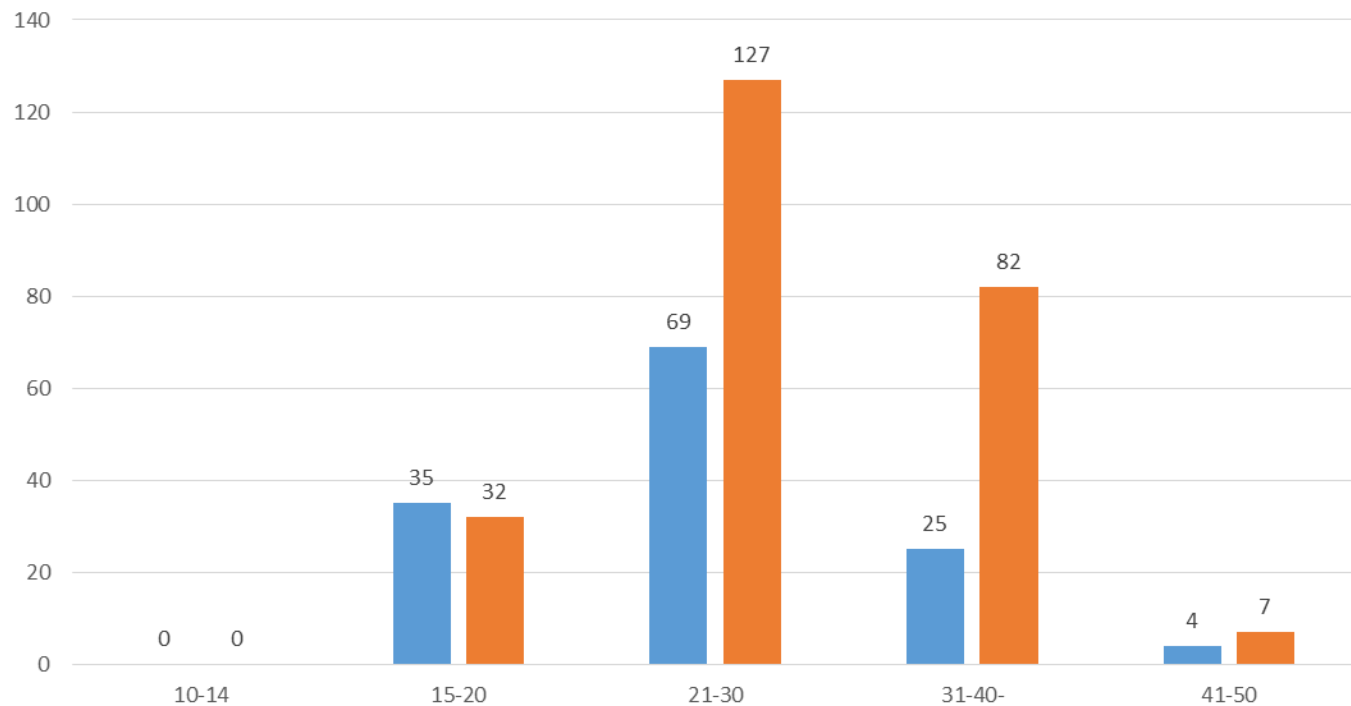

FAIXA ETÁRIA	10-14	15-20	21-30	31-40-	41-50
NORMAL	0	35	69	25	4
CESÁREO	0	32	127	82	7
TOTAL	0	67	196	107	11

Fonte: Sistema Nacional de Informação de Nascido Vivo

VIGILÂNCIA EM SAÚDE

OBITOS: 179

ÓBITOS POR CAUSAS DETERMINADAS										
FAIXA ETÁRIA →	< 01a	15-24a	25-34a	35-44a	45-54a	55-64a	65-74a	75 e+	Ign	Total
Demais causas de morte		1	2	2	5	5	10	15		40
Mal definidas				1	1	6	11	17		36
Pneumonias					1	1	1	7		10
Acidentes de transito transporte		1	1	3	2		1			8
Doenças do aparelho digestivo					1	1	3	3		8
Outros acidentes		3	2	3						8
Alcoolismo								6		6
Insuficiência cardíaca					1	1		3		5
Insuficiência renal							1	4		5
CA colón					1			3		4
Septicemia						1		3		4
Anomalia congênita sistema nervoso	1	2								3
Bronquite, enfisema, asma								3		3
Demais causas perinatais									3	3
CA colo de utero			1					1		2
CA esofago					1	1				2
CA estomago							1	1		2
CA mama								2		2
CA pancreas							1	1		2
CA prostata								2		2
CA pulmao								2		2
Cirroze e d crônicas fígado					1	1				2
D. cerebrovasculares					1		1			2
Infarto agudo do miocárdio								2		2
Outras doenças isquem coração								2		2
Tuberculose				1				1		2
Aids				1						1
Anemias								1		1
Aneurisma e dissecação aorta							1			1
CA Cérebro								1		1
CA encefalo								1		1
CA figado								1		1
CA laringe						1				1
CA reto, anus								1		1
D. hipertensivas								1		1
Desnutrição								1		1
Leucemias					1					1
Úlcera estomago e duodeno							1			1

Fonte: Sistema Nacional de Informação de Mortalidade

VIGILÂNCIA EM SAÚDE

ÓBITOS POR DOENÇAS CRÔNICAS NÃO TRANSMISSÍVEIS						
FAIXA ETÁRIA →	< 1 a	25-34a	35-44a	45-54a	55-64a	65 e+
C00-C97	0	1	1	5	6	20
I00-I99	0	0	0	2	2	18
J30-J98	0	0	0	0	0	5
TOTAL	60					

C00-C97 = CÂNCER

I00-I99 = DOENÇAS DO APARELHO CIRCULATÓRIO

J30-98 = DOENÇAS RESPIRATÓRIAS CRÔNICAS

Hospital Nossa Senhora D'ajuda (FUSAM)

Internações Locais: 857

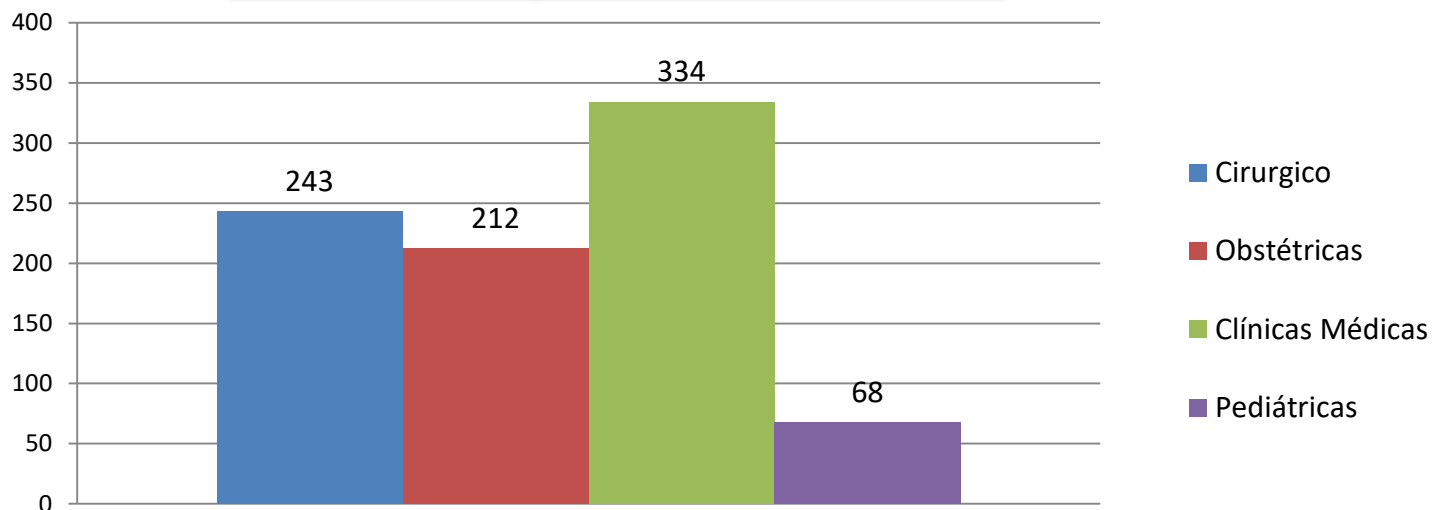

Internações de outros Municípios: 48

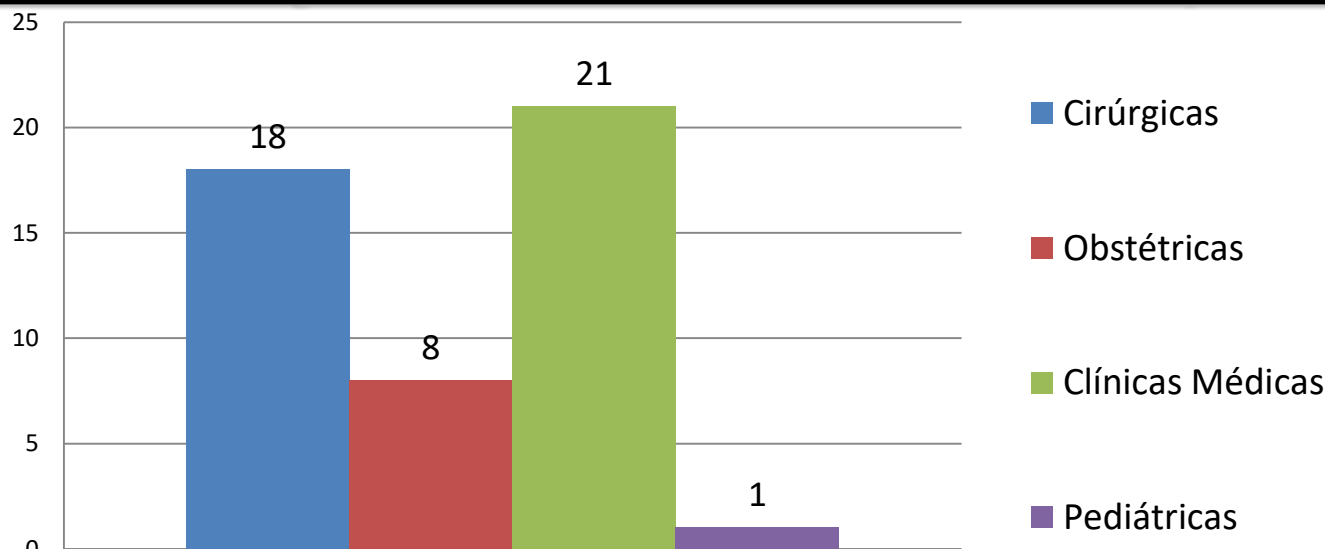

(JAMBEIRO - SJC - TAUBATÉ - PARAIBUNA)

Hospital Nossa Senhora D'ajuda (FUSAM)

PROCEDIMENTOS AMBULATORIAIS

DESCRIÇÃO	quantidade
diagnóstico em laboratório clínico	104.483
diagnóstico por anatomia patológica e citopatologia	1.379
diagnóstico por radiologia	8.315
diagnóstico por ultrassonografia	316
diagnóstico por tomografia	108
métodos diagnósticos em especialidades	1.957
diagnóstico e procedimentos especiais em hemoterapia	27
diagnóstico por teste rápido	2.316
consultas/atendimentos/acompanhamentos	60.776
tratamentos clínicos (outras especialidades)	268
serviço de hemoterapia	25
pequena cirurgia e cirurgia de pele, tecido subcutâneo e mucosa	1.500
cirurgia das vias aéreas superiores, da cabeça e do pescoço	19
cirurgia do aparelho circulatório	16
diagnósticos por ressonância magnética	13
cirurgia do sistema osteomuscular	29
cirurgia do aparelho geniturinário	3
cirurgia torácica	11
Total	181.561

A solid green vertical bar is located on the left side of the slide, extending from the top to the bottom.

OBRIGADO!