



Prefeitura Municipal de Caçapava  
Secretaria de Saúde

# AUDIÊNCIA PÚBLICA

## 2º QUADRIMESTRE - 2025

### Período de Maio à Agosto



## Prefeitura Municipal de Caçapava Secretaria de Saúde

**O artigo 36 da Lei Complementar 141 de 2012 trata da elaboração e apresentação do Relatório de Gestão do Sistema Único de Saúde (SUS) pelos gestores em cada ente da Federação:**

- Montante e fonte dos recursos aplicados no período;**
- Auditorias realizadas ou em fase de execução no período e suas recomendações e determinações(quando houver);**
- Oferta e produção de serviços públicos na rede assistencial própria, contratada e conveniada.**

**O artigo 36 da Lei Complementar 141 de 2012 visa garantir a transparência, o controle social e a eficiência na gestão dos recursos públicos destinados à saúde.**



Prefeitura Municipal de Caçapava  
Secretaria de Saúde

# APLICAÇÕES E RECURSOS



Prefeitura Municipal de Caçapava  
Secretaria de Saúde

# Montante e fonte dos recursos aplicados no período

## Receitas para a Apuração da Aplicação em Ações e Serviços Públicos de Saúde

	Valor até 31/08/2025
IMPOSTOS, DIVIDA ATIVA DE IMPOSTOS, JUROS/MULTAS/DIVIDA ATIVA DOS IMPOSTOS	R\$ 75.644.807,61
TRANSFERENCIAS FEDERAIS E ESTADUAIS	R\$ 163.323.214,56

**Total** **R\$ 238.968.022,17**

**Valor Mínimo a Aplicar (15%) LC 141** **R\$ 35.845.203,33**



## Prefeitura Municipal de Caçapava Secretaria de Saúde

### Receitas Adicionais para Financiamento da Saúde Não Computadas para calculo do valor mínimo de aplicação

		Valor até 31/08/2025
TRANSFERENCIA DE RECURSOS DO SUS	Provenientes da União	R\$ 19.715.496,37
	Provenientes de Outros Municípios	R\$ 252.911,81
	Provenientes dos Estados	R\$ 11.579.421,85
Outras Receitas		R\$ 90.289,56
Total		R\$ 31.638.119,59



Prefeitura Municipal de Caçapava  
Secretaria de Saúde

Despesas totais com Saúde (incluindo as não computadas)

Valor até 31/08/2025

Assistência Hospitalar e Ambulatorial	R\$ 63.938.220,28
Atenção Básica	R\$ 25.436.123,11
Administração/Gestão	R\$ 11.310.508,56
Suporte Profilático e Terapeutico	R\$ 1.752.186,64
Vigilância em Saúde	R\$ 3.457.698,42
<b>Total</b>	<b>R\$ 105.894.737,01</b>



# Prefeitura Municipal de Caçapava

## Secretaria de Saúde

### Despesas Não Computadas para Fins de Apuração do Percentual Mínimo

Valor até 31/08/2025

Assistência Hospitalar e Ambulatorial	R\$ 14.782.973,74
Atenção Básica	R\$ 12.711.334,79
Administração/Gestão	R\$ 280.113,59
Suporte Profilático e Terapêutico	R\$ 653.008,38
Vigilância em Saúde	R\$ 1.234.595,07

**Total Aplicado .**

**R\$ 29.662.025,57**

### Total de despesas com RECURSOS PROPRIOS

( <u>Total das despesas com saúde, MENOS, as não computadas</u> )	<b>R\$ 76.232.711,44</b>
---	--------------------------

**Valor Aplicado (LC 141) %**

**31,90**



# Prefeitura Municipal de Caçapava

## Secretaria de Saúde

### Saldos dos Recursos

### Saldos dos Recursos

Valor até 31/08/2025

Valor até 31/08/2025

#### Recursos Próprios (fonte 01)

Fundo Municipal de Saúde	R\$ 20.551,01
--------------------------	---------------

#### Recursos Estaduais (fonte 02)

Secretaria Estadual de Saúde	R\$ 7.146.174,38
Combate Coronavirus (COVID-19) - Estadual	R\$ 109,48
Transferência de Recurso de Emenda - Resolução SS-69	R\$ 120.816,22

#### Recursos Federais (fonte 05)

Combate Coronavirus (COVID-19) - Federal	R\$ 111.857,62
FMS - Custeio	R\$ 884.192,85
FMS - Investimento	R\$ 854.844,60
FMS - PISO ENFERMAGEM	R\$ 175.578,40
FNS - Estruturação PSF	R\$ 47,77
FNS - Investimento	R\$ 1.857,86
Proposta 6002 FNS	R\$ 11.491,57
Proposta 6003 FNS	R\$ 2.691,49
Proposta 6005 FNS	R\$ 4.981,36
EMENDAS PARLAMENTARES - DEP RODRIGO GAMBALE	R\$ 14.700,64
EMENDAS PARLAMENTARES - DEP VICENTINHO	R\$ 1.908,29
EMENDAS PARLAMENTARES - DEP ANTONIO CARLOS	R\$ 3.990,73
EMENDAS PARLAMENTARES - DEP ALFREDINHO	R\$ 189.459,57
EMENDAS PARLAMENTARES - DEP LUCIENE CAVALCANTE	R\$ 403.105,46
EMENDAS PARLAMENTARES - DEP JULIANA CARDOSO	R\$ 100.776,36
<b>Total dos Saldos</b>	<b>R\$ 10.049.135,66</b>



# Prefeitura Municipal de Caçapava

## Secretaria de Saúde

### Repases realizados no QUADRIMESTRE para a FUSAM

<b>Recursos Próprios (fonte 01)</b>	2º Quadrimestre	R\$ 20.032.555,65
<b>Recursos Estaduais (fonte 02)</b>	2º Quadrimestre	R\$ 2.424.364,86
<b>Recursos Federais (fonte 05)</b>	2º Quadrimestre	R\$ 2.563.407,96
<b>Recursos Próprio de anos anteriores (fonte 91)</b>	2º Quadrimestre	R\$ 2.416.465,52

**TOTAL NO 1º QUAD R\$ 32.230.072,49**

**TOTAL NO 2º QUAD R\$ 27.436.793,99**

**TOTAL DOS REPASSES : R\$ 59.666.866,48**



Prefeitura Municipal de Caçapava  
Secretaria de Saúde

# PRODUÇÃO/ASSISTÊNCIA



Prefeitura Municipal de Caçapava  
Secretaria de Saúde

## Quadro Geral Colaboradores

<b>Setores</b>	<b>2ºQ/2025</b>
Atenção Básica	326
Atenção Especializada	47
Unidades de Atenção Psicossocial	41
Assistência Farmacêutica	21
Assistência Odontológica	68
Vigilância em Saúde	65
Atenção Hospitalar (FUSAM)	485
Regulação	13
<b>Total de Colaboradores</b>	<b>1.066</b>



Prefeitura Municipal de Caçapava  
Secretaria de Saúde  
**Atenção Básica**

## **PRINCIPAIS AÇÕES E PROCEDIMENTOS DISPONÍVEIS NAS UNIDADES**

- Consultas Médicas;
- Consultas de Enfermagem;
- Consultas Odontológicas;
- Visitas Domiciliares;
- Grupos Educativos e Preventivos;
- Vacinação;
- Medicação/ Curativo;
- Teste de gravidez;
- Teste para detecção de hepatites (HBSaG; HCV) / Sífilis / HIV;
- Coleta de Papanicolau;
- Coleta de material para análises clínicas;
- Aferição de Pressão Arterial/ Aferição de Glicemia Capilar/Verificação de Temperatura;
- Vigilância em Saúde – Notificação e acompanhamento dos agravos e eventos de notificação compulsória.
- Ações de educação em saúde nas escolas - Programa Saúde na Escola



Prefeitura Municipal de Caçapava  
Secretaria de Saúde  
**Atenção Básica**

**RELAÇÃO DE UNIDADES (18)**

- ESF CAÇAPAVA VELHA
- ESF JARDIM RAFAEL
- ESF JARDIM SÃO JOSÉ
- ESF JARDIM CAÇAPAVA
- ESF MARIA ELMIRA
- ESF NOVA CAÇAPAVA 1 E 2
- ESF PARQUE ELDORADO
- ESF PIEDADE
- ESF PINUS DO IRIGUASSU
- ESF SANTA LUZIA
- ESF ALDEIAS DA SERRA
- ESF VERA CRUZ
- ESF VILA ANTONIO AUGUSTO
- ESF VILA MENINO JESUS
- ESF VILA PARAÍSO
- ESF VILA PRUDENTE
- ESF VILA SANTA IZABEL
- ESF VILA SANTOS



Prefeitura Municipal de Caçapava  
Secretaria de Saúde  
**Atenção Básica**

**RELAÇÃO DE UNIDADES**

**EAP – EQUIPE DE ATENÇÃO PRIMÁRIA  
(UBS TRADICIONAL) (03)**

- UBS CENTRO DE SAÚDE
- UBS ESPERANÇA
- UBS SAPÉ 1

**ESB – EQUIPE DE SAÚDE BUCAL (11)**

- ESF CAÇAPAVA VELHA
- ESF JARDIM SÃO JOSÉ
- ESF MARIA ELMIRA
- ESF NOVA CAÇAPAVA 1 E 2
- ESF PIEDADE
- ESF PINUS DO IRIGUASSU
- ESF VILA MENINO JESUS
- ESF VILA PARAÍSO
- ESF ALDEIAS DA SERRA
- UBS SAPÉ
- UBS ESPERANÇA



Prefeitura Municipal de Caçapava  
Secretaria de Saúde  
**Atenção Básica**  
**RELAÇÃO DE UNIDADES**

- PRONTO ATENDIMENTO MÉDICO VILA MENINO JESUS
- EMAD / EMAP – EQUIPES MULTIDISCIPLINARES DE ATENÇÃO DOMICILIARES E APOIO
- EMULTI – EQUIPES MULTIPROFISSIONAIS NA ATENÇÃO PRIMÁRIA A SAÚDE
- CEO – CENTRO DE ESPECIALIDADES ODONTOLÓGICAS
- UNIDADE MÓVEL ODONTOLÓGICA



# Prefeitura Municipal de Caçapava

## Secretaria de Saúde

# Atenção Básica

### **EFETIVO / NÚMERO DE PROFISSIONAIS PELO CONTRATO DE GESTÃO 070/2024**

- 1 GESTOR TÉCNICO E ADMINISTRATIVO
- 1 COORDENADOR ADMINISTRATIVO
- 2 COORDENADORES MÉDICOS
- 2 COORDENADORAS DE ENFERMAGEM
- 2 ANALISTAS DE RECURSOS HUMANOS
- 2 TÉCNICOS DE INFORMÁTICA
- 1 COORDENADORA DE FROTAS
- 8 MOTORISTAS
- 1 TÉCNICO DE MANUTENÇÃO
- 3 AUXILIARES DE MANUTENÇÃO
- 5 PSICÓLOGOS
- 4 FISIOTERAPEUTAS
- 2 ASSISTENTES SOCIAIS
- 1 NUTRICIONISTA
- 18 DENTISTAS
- 22 AUXILIARES DE SAÚDE BUCAL
- 22 MÉDICOS US
- 1 MÉDICO DO TRABALHO
- 19 MÉDICOS ESPECIALISTAS
- 1 ASSESSOR DE REGULAÇÃO
- 42 AUXILIARES ADMINISTRATIVOS
- 34 ENFERMEIRAS
- 71 AUXILIARES DE ENFERMAGEM
- 4 TÉCNICOS DE ENFERMAGEM
- 4 FARMACEUTICOS
- 5 AUXILIARES DE FARMACIA

### **EFETIVO / NÚMERO DE FUNCIONÁRIOS PÚBLICOS MUNICIPAIS**

- 70 AGENTES COMUNITÁRIOS DE SAÚDE GESTOR TÉCNICO E ADMINISTRATIVO
- 2 NUTRICIONISTA
- 1 PEDIATRA



Prefeitura Municipal de Caçapava  
Secretaria de Saúde  
**Atenção Básica**

## EAP - EQUIPE DE ATENÇÃO PRIMÁRIA (UBS)

<b>PROFISSIONAIS</b>	<b>PROCEDIMENTO</b>	<b>TOTAL GERAL</b>
<b>MÉDICO</b>	ATENDIMENTO DOMICILIAR	251
	ATENDIMENTO INDIVIDUAL	4.314
<b>ENFERMEIRO</b>	ATENDIMENTO DOMICILIAR	335
	ATENDIMENTO INDIVIDUAL	2.556
<b>EQUIPE AUXILIAR DE ENFERMAGEM</b>	ATENDIMENTO DOMICILIAR	591
	PROCEDIMENTOS	23.920
<b>DENTISTA</b>	ATENDIMENTO DOMICILIAR	135
	ATENDIMENTO INDIVIDUAL	1.434
	PROCEDIMENTOS	3.563



# Prefeitura Municipal de Caçapava

## Secretaria de Saúde

### Atenção Básica

UBS CENTRO						
PROFISSIONAIS	PROCEDIMENTO	MAIO	JUNHO	JULHO	AGOSTO	TOTAL
MÉDICO	ATENDIMENTO DOMICILIAR	18	19	7	15	59
	ATENDIMENTO INDIVIDUAL	394	366	287	278	1.325
ENFERMEIRO	ATENDIMENTO DOMICILIAR	21	24	6	59	110
	ATENDIMENTO INDIVIDUAL	150	124	66	122	462
EQUIPE AUXILIAR DE ENFERMAGEM	ATENDIMENTO DOMICILIAR	33	20	1	67	121
	PROCEDIMENTOS	3.863	2.511	2.226	1132	9.732

UBS ESPERANÇA						
PROFISSIONAIS	PROCEDIMENTO	MAIO	JUNHO	JULHO	AGOSTO	TOTAL
MÉDICO	ATENDIMENTO DOMICILIAR	38	26	23	23	110
	ATENDIMENTO INDIVIDUAL	411	290	343	210	1.254
ENFERMEIRO	ATENDIMENTO DOMICILIAR	37	34	13	21	105
	ATENDIMENTO INDIVIDUAL	125	137	77	67	406
EQUIPE AUXILIAR DE ENFERMAGEM	ATENDIMENTO DOMICILIAR	66	37	17	63	183
	PROCEDIMENTOS	1195	817	874	1048	3.934
DENTISTA	ATENDIMENTO DOMICILIAR	11	17	9	23	60
	ATENDIMENTO INDIVIDUAL	219	177	130	154	680
	PROCEDIMENTOS	759	644	314	262	1.979

UBS SAPÉ 1						
PROFISSIONAIS	PROCEDIMENTO	MAIO	JUNHO	JULHO	AGOSTO	TOTAL
MÉDICO	ATENDIMENTO DOMICILIAR	27	14	15	26	82
	ATENDIMENTO INDIVIDUAL	559	384	339	453	1.735
ENFERMEIRO	ATENDIMENTO DOMICILIAR	35	27	31	27	120
	ATENDIMENTO INDIVIDUAL	346	1079	127	136	1.688
EQUIPE AUXILIAR DE ENFERMAGEM	ATENDIMENTO DOMICILIAR	103	67	48	69	287
	PROCEDIMENTOS	4.052	3.270	1.437	1.495	10.254
DENTISTA	ATENDIMENTO DOMICILIAR	20	16	23	16	75
	ATENDIMENTO INDIVIDUAL	209	156	186	203	754
	PROCEDIMENTOS	663	376	361	184	1.584



Prefeitura Municipal de Caçapava  
Secretaria de Saúde  
**Atenção Básica**

## ESF - ESTRATÉGIA DE SAÚDE DA FAMÍLIA

<b>PROFISSIONAIS</b>	<b>PROCEDIMENTO</b>	<b>TOTAL GERAL</b>
<b>MÉDICO</b>	ATENDIMENTO DOMICILIAR	1.681
	ATENDIMENTO INDIVIDUAL	36.218
<b>ENFERMEIRO</b>	ATENDIMENTO DOMICILIAR	1.875
	ATENDIMENTO INDIVIDUAL	11.371
<b>EQUIPE AUXILIAR DE ENFERMAGEM</b>	ATENDIMENTO DOMICILIAR	5.706
	PROCEDIMENTOS	124.721
<b>DENTISTA</b>	ATENDIMENTO DOMICILIAR	539
	ATENDIMENTO INDIVIDUAL	8.614
	PROCEDIMENTOS	20.084
<b>ACS</b>	VISITAS	40.525

# PRODUÇÃO ATENÇÃO BÁSICA

## ESF VILA PRUDENTE

PROFISSIONAIS	PROCEDIMENTO	MAIO	JUNHO	JULHO	AGOSTO	TOTAL
MÉDICO	ATENDIMENTO DOMICILIAR	20	21	22	20	<b>83</b>
	ATENDIMENTO INDIVIDUAL	435	399	490	473	<b>1.797</b>
ENFERMEIRO	ATENDIMENTO DOMICILIAR	19	23	33	13	<b>88</b>
	ATENDIMENTO INDIVIDUAL	141	171	199	240	<b>751</b>
EQUIPE AUXILIAR DE ENFERMAGEM	ATENDIMENTO DOMICILIAR	10	53	12	36	<b>111</b>
	PROCEDIMENTOS	634	451	672	666	<b>2423</b>
ACS	VISITAS	292	309	179	298	<b>1.078</b>

## ESF VILA SANTOS

PROFISSIONAIS	PROCEDIMENTO	MAIO	JUNHO	JULHO	AGOSTO	TOTAL
MÉDICO	ATENDIMENTO DOMICILIAR	9	7	29	32	<b>77</b>
	ATENDIMENTO INDIVIDUAL	586	512	729	554	<b>2.381</b>
ENFERMEIRO	ATENDIMENTO DOMICILIAR	20	9	18	16	<b>63</b>
	ATENDIMENTO INDIVIDUAL	161	102	91	100	<b>454</b>
EQUIPE AUXILIAR DE ENFERMAGEM	ATENDIMENTO DOMICILIAR	139	21	44	120	<b>324</b>
	PROCEDIMENTOS	1968	1191	1732	1474	<b>6365</b>
ACS	VISITAS	2.209	1.449	1.528	1.983	<b>7.169</b>

## ESF VILA ANTONIO AUGUSTO

PROFISSIONAIS	PROCEDIMENTO	MAIO	JUNHO	JULHO	AGOSTO	TOTAL
MÉDICO	ATENDIMENTO DOMICILIAR	46	52	42	62	<b>202</b>
	ATENDIMENTO INDIVIDUAL	397	322	400	398	<b>1517</b>
ENFERMEIRO	ATENDIMENTO DOMICILIAR	97	62	38	43	<b>240</b>
	ATENDIMENTO INDIVIDUAL	286	212	200	189	<b>887</b>
EQUIPE AUXILIAR DE ENFERMAGEM	ATENDIMENTO DOMICILIAR	33	89	34	97	<b>253</b>
	PROCEDIMENTOS	1061	754	947	1003	<b>3765</b>
ACS	VISITAS	158	93	113	71	<b>435</b>

## ESF JARDIM RAFAEL

PROFISSIONAIS	PROCEDIMENTO	MAIO	JUNHO	JULHO	AGOSTO	TOTAL
MÉDICO	ATENDIMENTO DOMICILIAR	18	24	29	26	<b>97</b>
	ATENDIMENTO INDIVIDUAL	461	341	486	475	<b>1.763</b>
ENFERMEIRO	ATENDIMENTO DOMICILIAR	17	26	31	21	<b>95</b>
	ATENDIMENTO INDIVIDUAL	138	107	145	114	<b>504</b>
EQUIPE AUXILIAR DE ENFERMAGEM	ATENDIMENTO DOMICILIAR	83	148	174	172	<b>577</b>
	PROCEDIMENTOS	2375	1614	1728	1512	<b>7229</b>
ACS	VISITAS	1808	1543	1890	1620	<b>6.861</b>

# PRODUÇÃO ATENÇÃO BÁSICA

ESF SANTA LUZIA							ESF JARDIM CAÇAPAVA						
PROFISSIONAIS	PROCEDIMENTO	MAIO	JUNHO	JULHO	AGOSTO	TOTAL	PROFISSIONAIS	PROCEDIMENTO	MAIO	JUNHO	JULHO	AGOSTO	TOTAL
MÉDICO	ATENDIMENTO DOMICILIAR	21	21	24	24	<b>90</b>	MÉDICO	ATENDIMENTO DOMICILIAR	25	18	22	27	<b>92</b>
	ATENDIMENTO INDIVIDUAL	584	435	458	508	<b>1985</b>		ATENDIMENTO INDIVIDUAL	463	451	514	485	<b>1913</b>
ENFERMEIRO	ATENDIMENTO DOMICILIAR	14	10	29	28	<b>81</b>	ENFERMEIRO	ATENDIMENTO DOMICILIAR	26	22	20	27	<b>95</b>
	ATENDIMENTO INDIVIDUAL	89	79	76	94	<b>338</b>		ATENDIMENTO INDIVIDUAL	76	106	100	70	<b>352</b>
EQUIPE AUXILIAR DE ENFERMAGEM	ATENDIMENTO DOMICILIAR	14	110	101	100	<b>325</b>	EQUIPE AUXILIAR DE ENFERMAGEM	ATENDIMENTO DOMICILIAR	28	31	38	59	<b>156</b>
	PROCEDIMENTOS	1188	1069	1007	1039	<b>4303</b>		PROCEDIMENTOS	1222	909	1063	1055	<b>4249</b>
ACS	VISITAS	717	534	859	646	<b>2756</b>	ACS	VISITAS	0	0	0	0	<b>0</b>

ESF SANTA IZABEL							ESF VERA CRUZ						
PROFISSIONAIS	PROCEDIMENTO	MAIO	JUNHO	JULHO	AGOSTO	TOTAL	PROFISSIONAIS	PROCEDIMENTO	MAIO	JUNHO	JULHO	AGOSTO	TOTAL
MÉDICO	ATENDIMENTO DOMICILIAR	19	15	13	14	<b>61</b>	MÉDICO	ATENDIMENTO DOMICILIAR	21	21	11	36	<b>89</b>
	ATENDIMENTO INDIVIDUAL	373	298	229	389	<b>1289</b>		ATENDIMENTO INDIVIDUAL	471	430	492	508	<b>1901</b>
ENFERMEIRO	ATENDIMENTO DOMICILIAR	38	20	29	0	<b>87</b>	ENFERMEIRO	ATENDIMENTO DOMICILIAR	29	22	0	41	<b>92</b>
	ATENDIMENTO INDIVIDUAL	237	190	142	11	<b>580</b>		ATENDIMENTO INDIVIDUAL	118	80	77	99	<b>374</b>
EQUIPE AUXILIAR DE ENFERMAGEM	ATENDIMENTO DOMICILIAR	168	133	45	46	<b>392</b>	EQUIPE AUXILIAR DE ENFERMAGEM	ATENDIMENTO DOMICILIAR		106	123	148	<b>377</b>
	PROCEDIMENTOS	1765	1277	862	1071	<b>4975</b>		PROCEDIMENTOS	1232	969	1366	1111	<b>4678</b>
ACS	VISITAS	406	371	235	301	<b>1313</b>	ACS	VISITAS	1141	509	811	811	<b>3272</b>

# PRODUÇÃO ATENÇÃO BÁSICA

ESF JARDIM SÃO JOSÉ							ESF MARIA ELMIRA						
PROFISSIONAIS	PROCEDIMENTO	MAIO	JUNHO	JULHO	AGOSTO	TOTAL	PROFISSIONAIS	PROCEDIMENTO	MAIO	JUNHO	JULHO	AGOSTO	TOTAL
MÉDICO	ATENDIMENTO DOMICILIAR	55	38	25	48	166	MÉDICO	ATENDIMENTO DOMICILIAR	21	18	29	20	88
	ATENDIMENTO INDIVIDUAL	476	354	442	432	1.704		ATENDIMENTO INDIVIDUAL	457	327	430	386	1.600
ENFERMEIRO	ATENDIMENTO DOMICILIAR	69	31	50	43	193	ENFERMEIRO	ATENDIMENTO DOMICILIAR	26	15	3	15	59
	ATENDIMENTO INDIVIDUAL	193	155	181	234	763		ATENDIMENTO INDIVIDUAL	154	91	24	123	392
EQUIPE AUXILIAR DE ENFERMAGEM	ATENDIMENTO DOMICILIAR	73	77	66	281	497	EQUIPE AUXILIAR DE ENFERMAGEM	ATENDIMENTO DOMICILIAR	61	47	71	26	205
	PROCEDIMENTOS	1545	1294	1522	1808	6.169		PROCEDIMENTOS	941	867	893	890	3.591
DENTISTA	ATENDIMENTO DOMICILIAR	17	6	27	33	83	DENTISTA	ATENDIMENTO DOMICILIAR	5	7	3	14	29
	ATENDIMENTO INDIVIDUAL	309	258	327	210	1104		ATENDIMENTO INDIVIDUAL	187	152	151	186	676
	PROCEDIMENTOS	698	534	584	320	2.136		PROCEDIMENTOS	487	499	323	439	1.748
ACS	VISITAS	2233	2421	2980	3355	10.989	ACS	VISITAS	553	529	702	1195	2.979

ESF VILA PARAISO							ESF PARQUE ELDORADO						
PROFISSIONAIS	PROCEDIMENTO	MAIO	JUNHO	JULHO	AGOSTO	TOTAL	PROFISSIONAIS	PROCEDIMENTO	MAIO	JUNHO	JULHO	AGOSTO	TOTAL
MÉDICO	ATENDIMENTO DOMICILIAR	20	20	34	10	84	MÉDICO	ATENDIMENTO DOMICILIAR	19	14	5	34	72
	ATENDIMENTO INDIVIDUAL	400	266	316	296	1.278		ATENDIMENTO INDIVIDUAL	619	418	546	736	2.319
ENFERMEIRO	ATENDIMENTO DOMICILIAR	19	10	14	3	46	ENFERMEIRO	ATENDIMENTO DOMICILIAR	16	30	8	24	78
	ATENDIMENTO INDIVIDUAL	254	92	142	84	572		ATENDIMENTO INDIVIDUAL	130	142	156	136	564
EQUIPE AUXILIAR DE ENFERMAGEM	ATENDIMENTO DOMICILIAR	114	36	48	19	217	EQUIPE AUXILIAR DE ENFERMAGEM	ATENDIMENTO DOMICILIAR	3	37	14	13	67
	PROCEDIMENTOS	3076	1532	1478	1760	7.846		PROCEDIMENTOS	1434	1206	1917	1645	6.202
DENTISTA	ATENDIMENTO DOMICILIAR	11	7	11	0	29	ACS	VISITAS	1084	855	927	326	3.192
	ATENDIMENTO INDIVIDUAL	146	97	216	161	620							
	PROCEDIMENTOS	486	203	401	333	1.423							
ACS	VISITAS	636	309	646	521	2.112							

# PRODUÇÃO ATENÇÃO BÁSICA

ESF VILA MENINO JESUS							ESF CAÇAPAVA VELHA						
PROFISSIONAIS	PROCEDIMENTO	MAIO	JUNHO	JULHO	AGOSTO	TOTAL	PROFISSIONAIS	PROCEDIMENTO	MAIO	JUNHO	JULHO	AGOSTO	TOTAL
MÉDICO	ATENDIMENTO DOMICILIAR	49	28	39	29	145	MÉDICO	ATENDIMENTO DOMICILIAR	25	31	19	30	105
	ATENDIMENTO INDIVIDUAL	842	540	749	703	2834		ATENDIMENTO INDIVIDUAL	909	736	707	671	3.023
ENFERMEIRO	ATENDIMENTO DOMICILIAR	29	20	69	24	142	ENFERMEIRO	ATENDIMENTO DOMICILIAR	27	16	13	21	77
	ATENDIMENTO INDIVIDUAL	185	286	223	130	824		ATENDIMENTO INDIVIDUAL	369	252	226	203	1.050
EQUIPE AUXILIAR DE ENFERMAGEM	ATENDIMENTO DOMICILIAR	133		81	105	319	EQUIPE AUXILIAR DE ENFERMAGEM	ATENDIMENTO DOMICILIAR	53	63	18	119	253
	PROCEDIMENTOS	3665	2811	2769	2597	11.842		PROCEDIMENTOS	4151	3481	2322	2105	12.059
DENTISTA	ATENDIMENTO DOMICILIAR	21	9	26	17	73	DENTISTA	ATENDIMENTO DOMICILIAR	22	29	20	18	89
	ATENDIMENTO INDIVIDUAL	282	229	268	106	885		ATENDIMENTO INDIVIDUAL	277	248	277	282	1084
	PROCEDIMENTOS	760	513	463	138	1874		PROCEDIMENTOS	1020	782	644	553	2999
ACS	VISITAS	1992	1229	1596	1632	6.449	ACS	VISITAS	800	656	1038	578	3.072

ESF PINUS IRIGUASSU							ESF PIEDADE						
PROFISSIONAIS	PROCEDIMENTO	MAIO	JUNHO	JULHO	AGOSTO	TOTAL	PROFISSIONAIS	PROCEDIMENTO	MAIO	JUNHO	JULHO	AGOSTO	TOTAL
MÉDICO	ATENDIMENTO DOMICILIAR	23	28	19	33	103	MÉDICO	ATENDIMENTO DOMICILIAR	23	16	2	28	69
	ATENDIMENTO INDIVIDUAL	581	401	588	556	2.126		ATENDIMENTO INDIVIDUAL	702	575	290	490	2.057
ENFERMEIRO	ATENDIMENTO DOMICILIAR	20	29	22	23	94	ENFERMEIRO	ATENDIMENTO DOMICILIAR	49	49	0	58	156
	ATENDIMENTO INDIVIDUAL	206	211	206	247	870		ATENDIMENTO INDIVIDUAL	269	225	21	207	722
EQUIPE AUXILIAR DE ENFERMAGEM	ATENDIMENTO DOMICILIAR	123	2	48	106	279	EQUIPE AUXILIAR DE ENFERMAGEM	ATENDIMENTO DOMICILIAR	145	77	75	3	300
	PROCEDIMENTOS	2484	1275	2078	1959	7.796		PROCEDIMENTOS	2373	2108	2009	1698	8.188
DENTISTA	ATENDIMENTO DOMICILIAR	21	21	22	11	75	DENTISTA	ATENDIMENTO DOMICILIAR	25	48	14	38	125
	ATENDIMENTO INDIVIDUAL	285	225	338	304	1.152		ATENDIMENTO INDIVIDUAL	257	224	244	283	1008
	PROCEDIMENTOS	1326	692	627	553	3.198		PROCEDIMENTOS	771	625	609	456	2.461
ACS	VISITAS	0	239	310	351	900	ACS	VISITAS	2001	1762	1374	1793	6.930

# PRODUÇÃO ATENÇÃO BÁSICA

ESF ALDEIAS DA SERRA							ESF NOVA CAÇAPAVA 1 e 2						
PROFISSIONAIS	PROCEDIMENTO	MAIO	JUNHO	JULHO	AGOSTO	TOTAL	PROFISSIONAIS	PROCEDIMENTO	MAIO	JUNHO	JULHO	AGOSTO	TOTAL
MÉDICO	ATENDIMENTO DOMICILIAR	21	31	26	31	109	MÉDICO	ATENDIMENTO DOMICILIAR	42	29	30	50	151
	ATENDIMENTO INDIVIDUAL	682	479	668	690	2519		ATENDIMENTO INDIVIDUAL	1103	846	895	885	3729
ENFERMEIRO	ATENDIMENTO DOMICILIAR	65	52	126	19	262	ENFERMEIRO	ATENDIMENTO DOMICILIAR	74	22	40	31	167
	ATENDIMENTO INDIVIDUAL	463	333	364	67	1227		ATENDIMENTO INDIVIDUAL	268	175	325	266	1034
EQUIPE AUXILIAR DE ENFERMAGEM	ATENDIMENTO DOMICILIAR	215	182	206	153	756	EQUIPE AUXILIAR DE ENFERMAGEM	ATENDIMENTO DOMICILIAR	150	98	133	180	561
	PROCEDIMENTOS	3219	2278	2366	2037	9900		PROCEDIMENTOS	5988	4089	3871	2958	16906
DENTISTA	ATENDIMENTO DOMICILIAR	20	2	10	4	36	DENTISTA	ATENDIMENTO DOMICILIAR	0	0	0	0	0
	ATENDIMENTO INDIVIDUAL	272	193	267	232	964		ATENDIMENTO INDIVIDUAL	259	220	375	267	1121
	PROCEDIMENTOS	626	306	284	220	1436		PROCEDIMENTOS	726	622	961	500	2809
ACS	VISITAS	992	470	442	320	2224	ACS	VISITAS	1225	1034	1358	1253	4870



# Prefeitura Municipal de Caçapava

## Secretaria de Saúde

### ABSENTEÍSMO - APS

UNIDADE	MAIO	JUNHO	JULHO	AGOSTO	TOTAL
ESF ALDEIAS DA SERRA	129	150	415	365	1059
ESF PINUS DO IRIGUASSU	271	177	446	408	1302
ESF ELDORADO	148	128	296	252	824
ESF VILA MENINO JESUS	161	177	364	302	1.004
ESF SANTA LUZIA	88	82	150	118	438
ESF JARDIM RAFAEL	76	75	202	220	573
ESF VILA PARAISO	41	39	239	218	537
ESF JARDIM SÃO JOSE	96	86	205	183	570
ESF VILA SANTOS	115	122	303	207	747
ESF VERA CRUZ	73	79	187	139	478
ESF VILA ANTONIO AUGUSTO	88	100	173	117	478
ESF JARDIM CAÇAPAVA	42	71	117	90	320
ESF VILA PRUDENTE	72	66	79	105	322
ESF CAÇAPAVA VELHA	119	83	195	252	649
ESF NOVA CAÇAPAVA 1 E 2	218	59	159	432	868
ESF VILA SANTA IZABEL	73	66	228	84	451
ESF MARIA ELMIRA	96	89	184	205	574
ESF PIEDADE	75	47	121	317	560
UBS SAPE	94	54	201	168	517
UBS ESPERANÇA	91	98	384	134	707
UBS CENTRO	65	67	208	158	498
<b>TOTAL</b>	<b>2231</b>	<b>1915</b>	<b>4856</b>	<b>4474</b>	<b>13.476</b>



Prefeitura Municipal de Caçapava  
Secretaria de Saúde  
**Atenção Básica**

**ENCAMINHAMENTOS DA ATENÇÃO BÁSICA PARA ESPECIALIDADES MÉDICAS**

UNIDADE	MAIO	JUNHO	JULHO	AGOSTO	TOTAL
ESF ALDEIAS	121	111	200	159	591
ESF PINUS	69	56	101	51	277
ESF ELDORADO	73	92	163	74	402
ESF VILA MENINO JESUS	155	102	139	170	566
ESF SANTA LUZIA	79	30	34	33	176
ESF JARDIM RAFAEL	21	88	70	21	200
ESF VILA PARAISO	47	28	41	58	174
ESF JARDIM SÃO JOSE	97	43	64	28	232
ESF VILA SANTOS	136	68	159	128	491
ESF VERA CRUZ	27	22	97	74	220
ESF PIEDADE	181	161	123	57	522
ESF VILA ANTONIO AUGUSTO	80	72	39	79	270
ESF JARDIM CAÇAPAVA	58	73	91	54	276
ESF VILA PRUDENTE	53	20	51	101	225
ESF CAÇAPAVA VELHA	173	128	142	188	631
ESF NOVA CAÇAPAVA 1	162	64	78	28	332
ESF NOVA CAÇAPAVA 2	122	88	106	19	335
ESF SANTA IZABEL	93	65	108	55	321
ESF MARIA ELMIRA	110	104	122	115	451
UBS SAPE	69	52	47	46	214
UBS ESPERANÇA	43	65	30	25	163
UBS CENTRO	20	80	5	103	208
TOTAL	1989	1612	2010	1666	7.277



Prefeitura Municipal de Caçapava  
Secretaria de Saúde

# SAÚDE BUCAL

Departamento de Saúde Bucal	CEO	ESF	ESCOLAS E CENTRO DE SAÚDE	UNIDADE MÓVEL ODONTOLÓGICA	2º QUAD 2025
<b>AGENDADOS</b>	2.630	9.087	2.089	693	<b>14.499</b>
<b>ATENDIDOS</b>	2.155	7.470	1.797	640	<b>12.062</b>
<b>EMERGÊNCIA</b>	126	1.679	534	69	<b>2.498</b>
<b>TOTAL ATENDIMENTOS</b>	2.281	9.149	2.331	719	<b>14.560</b>
<b>TOTAL PROCEDIMENTOS</b>	6.894	21.421	5.387	2.089	<b>35.791</b>
<b>PERCENTUAL DE FALTAS – %</b>	<b>18%</b>	<b>17%</b>	<b>14%</b>	<b>8%</b>	<b>14,25%</b>

<b>PROCEDIMENTOS COLETIVOS</b>	1.115
<b>BIÓPSIAS</b>	23



Prefeitura Municipal de Caçapava  
Secretaria de Saúde

# Equipe e-Multi

## EQUIPE MULTIPROFISSIONAL DA ATENÇÃO PRIMÁRIA

PROFISSIONAIS	MAIO	JUNHO	JULHO	AGOSTO	TOTAL
FISIOTERAPEUTA	354	231	160	148	893
ASSISTENTE SOCIAL	118	99	32	94	343
PSICOLOGO	439	294	309	264	1.306
NUTRICIONISTA	140	113	117	60	430
PEDIATRA	255	207	225	234	921
GINECOLOGISTA	375	219	332	304	1230
TOTAL	1681	1163	1175	1104	5.123



Prefeitura Municipal de Caçapava  
Secretaria de Saúde

# Equipe e-Multi

- A programa conta com Equipe Multiprofissional que atua realizando atendimentos e atividades coletivas nas unidades de atenção primária. Entre eles:
- **Contratados Santa Casa de Misericórdia de São Bernardo do Campo**
  - 3 Psicólogos 30h
  - 2 Fisioterapeutas 30h
  - 2 Assistentes Sociais 30h
  - 2 Pediatras 20h
  - 4 Ginecologistas 10h
- **Servidores Públicos Municipais**
  - 2 Nutricionistas
  - 1 Pediatra



Prefeitura Municipal de Caçapava  
Secretaria de Saúde

# PROGRAMA MELHOR EM CASA (EMAD E EMAP)

## PROGRAMA MELHOR EM CASA - EMAD / EMAP

PROFISSIONAIS	MAIO	JUNHO	JULHO	AGOSTO	TOTAL
Nº DE PACIENTES ATENDIDOS	123	121	116	123	483
MÉDICO	144	114	165	143	566
ENFERMEIRO	156	158	185	108	607
TÉCNICO DE ENFERMAGEM	163	146	147	196	652
FISIOTERAPEUTA	140	165	214	183	702
NUTRICIONISTA	96	104	95	7	302
PSICOLOGO	68	60	74	79	281
TOTAL ATENDIMENTOS	603	583	711	630	2.527



# Prefeitura Municipal de Caçapava

## Secretaria de Saúde

# PROGRAMA MELHOR EM CASA (EMAD E EMAP)

- A programa conta com Equipe Multiprofissional de Atenção Domiciliar (EMAD) e Equipe Multiprofissional de Apoio (EMAP), que reúne, diferentes profissionais da saúde para garantir um cuidado integral ao paciente. Entre eles:
  - 2 Médicos 20h
  - 2 Enfermeiros 12x36
  - 1 Enfermeiro Responsável Técnico 40h
  - 4 Técnicos de Enfermagem
  - 2 Fisioterapeutas 30h
  - 1 Nutricionista 30h
  - 1 Psicólogo 30h
- Além dos pacientes classificados como modalidade AD2 e AD3 todos os pacientes em uso de dieta enteral e oxigenioterapia são acompanhados por profissionais da equipe.



Prefeitura Municipal de Caçapava  
Secretaria de Saúde

# PRONTO ATENDIMENTO VILA MENINO JESUS

## PRONTO ATENDIMENTO MÉDICO VILA MENINO JESUS

ATENDIMENTO	MAIO	JUNHO	JULHO	AGOSTO	TOTAL
ATENDIMENTO MÉDICO	5530	4661	3994	4748	18.933
TRIAGEM ENFERMEIRO(A)	5516	4663	4021	4863	19.063
PROCEDIMENTO ENFERMAGEM	16571	14158	12260	13922	56.911
PROCEDIMENTO MÉDICO	55	72	48	15	190
TRANSFERÊNCIA FUSAM	92	92	82	74	340
ECG	230	158	178	278	844
MEDICAMENTOS DISPENSADOS EXTERNOS	103348	93781	110115	132333	439.577



Prefeitura Municipal de Caçapava  
Secretaria de Saúde

## C.I.R. - Centro Integrado de Reabilitação

Atendimentos Médicos	MAI	JUN	JUL	AGO	2º QUAD/2025
Neuropediatria	65	67	71	69	272
Fisiatra	45	36	38	42	161
<b>Atendimentos de profissionais de nível superior</b>					
Fisioterapia	465	400	575	571	2.011
Fonoaudiologia	77	63	45	68	253
<b>Total Geral de Atendimento</b>	<b>652</b>	<b>566</b>	<b>729</b>	<b>750</b>	<b>2.697</b>

<b>Faltas</b> no atendimentos	MAI	JUN	JUL	AGO	2º QUAD/2025
Neuropediatria	15	13	9	11	48
Fisiatra	15	18	17	23	73
Fisioterapia	77	109	120	101	407
Fonoaudiologia	43	36	13	33	125
<b>Total de faltas nos atendimentos</b>	<b>150</b>	<b>176</b>	<b>159</b>	<b>168</b>	<b>653</b>
<b>Total de vagas disponibilizadas</b>	<b>1133</b>	<b>1230</b>	<b>1240</b>	<b>1215</b>	<b>3.350</b>



Prefeitura Municipal de Caçapava  
Secretaria de Saúde

## C.I.R. - Centro Integrado de Reabilitação

Procedimentos	MAI	JUN	JUL	AGO	2º QUAD/2025
Audiometria e Impedanciometria	94	73	74	94	335
Procedimentos em Fonoaudiologia	169	205	48	151	573
Procedimentos de Fisioterapia	896	746	875	821	3.338
<b>Total de procedimentos</b>	<b>1.159</b>	<b>1.021</b>	<b>997</b>	<b>998</b>	<b>4.175</b>



Prefeitura Municipal de Caçapava  
Secretaria de Saúde  
**Centro de Especialidades Médicas**

ATENDIMENTOS	MAI	JUN	JUL	AGO	2º QUAD 2025
Reumatologista	206	216	221	188	831
Pneumologista	157	176	147	120	600
Cardiologista	277	247	249	235	1.008
Gastroenterologista	52	--	--	--	52
Endocrinologista	388	328	258	248	1.222
Dermatologista	140	116	146	72	474
Urologista	86	184	189	201	660
Vascular	150	122	118	133	523
Neurologista	305	218	234	254	1.011
Ortopedista	216	183	182	107	688
Oftalmologista	1.050	929	817	881	3.677
Ginecologista	17	34	10	30	91
<b>Total de pacientes atendidos</b>	<b>3.044</b>	<b>2.753</b>	<b>2.571</b>	<b>2.469</b>	<b>10.837</b>

FALTAS	MAI	JUN	JUL	AGO	2º QUAD 2025
Reumatologista	48	58	62	35	203
Pneumologista	31	39	24	37	131
Cardiologista	35	43	46	38	162
Gastroenterologista	14	--	--	--	14
Endocrinologista	81	76	83	68	308
Dermatologista	36	36	61	48	181
Urologista	10	37	52	58	157
Vascular	31	30	38	39	138
Neurologista	81	49	85	72	287
Ortopedista	60	36	37	37	170
Oftalmologista	235	199	243	205	882
Ginecologista	2	11	6	10	29
<b>Total de Faltas</b>	<b>664</b>	<b>614</b>	<b>737</b>	<b>647</b>	<b>2.662</b>

VAGAS OFERTADAS	MAI	JUN	JUL	AGO	2º QUAD 2025
VAGAS OFERTADAS	3.708	3.367	3.308	3.116	13.499

PROCEDIMENTOS	MAI	JUN	JUL	AGO	2º QUAD 2025
Cirurgias oftalmologicas	41	--	40	37	118
Atendimento para ostomizados	62	63	68	96	289
Eletrocardiogramas	186	217	262	267	932



Prefeitura Municipal de Caçapava  
Secretaria de Saúde

## Núcleo de Regulação Municipal

Central de Regulação	MAI	JUN	JUL	AGO	2º QUAD/2025
<b>CONSULTAS EXTERNAS</b>	<b>597</b>	<b>574</b>	<b>687</b>	<b>672</b>	<b>2.530</b>
<b>ATENDIMENTOS</b>	<b>476</b>	<b>446</b>	<b>529</b>	<b>506</b>	<b>1.957</b>
<b>ONCOLOGIA</b>	<b>5</b>	<b>9</b>	<b>21</b>	<b>18</b>	<b>53</b>
<b>ALTO RISCO</b>	<b>14</b>	<b>18</b>	<b>12</b>	<b>18</b>	<b>62</b>
<b>FALTAS</b>	<b>121</b>	<b>128</b>	<b>158</b>	<b>166</b>	<b>573</b>
<b>EXAMES EXTERNOS</b>	<b>273</b>	<b>542</b>	<b>633</b>	<b>666</b>	<b>2.114</b>
<b>EXAMES REALIZADOS</b>	<b>154</b>	<b>457</b>	<b>489</b>	<b>554</b>	<b>1.654</b>
<b>FALTAS</b>	<b>119</b>	<b>85</b>	<b>144</b>	<b>112</b>	<b>460</b>
Paciente atendidos pelo TFD (Tratamento Fora do Domicilio)	1.570	1.127	1.801	1.850	6.348
Exames laboratoriais	82.312	63.253	76.107	85.003	306.675



Prefeitura Municipal de Caçapava  
Secretaria de Saúde

## CAPS II - Centro de Atenção Psicossocial

CAPS II	MAI	JUN	JUL	AGO	2º QUAD/2025
Pacientes Ativos	168	169	175	179	179
Consultas médicas	229	212	203	185	829
<b>Faltas</b>	58	39	58	49	204
Consultas de profissional de nível superior	113	128	158	94	493
<b>Faltas</b>	67	75	68	71	281
Atendimentos em Grupo	210	193	393	220	1.016
Procedimentos	272	559	627	706	2164
Visitas Domiciliares	4	3	5	8	20

Demais ações	2º QUAD/2025
Oferta de Alimentação aos Usuários	741
Encaminhamentos de pacientes para atendimentos especializados	240



Prefeitura Municipal de Caçapava  
Secretaria de Saúde

# CAPS AD - Centro de Atenção Psicossocial Álcool e Outras Drogas

CAPS AD	MAI	JUN	JUL	AGO	2º QUAD/2025
Pacientes Ativos	256	285	287	289	1.117
Consultas médicas	106	127	112	108	453
<b>Faltas</b>	10	15	10	8	43
Consultas de profissional de nível superior	200	204	202	219	825
<b>Faltas</b>	20	17	9	12	58
Atendimentos em Grupo	139	121	129	169	558
Procedimentos	593	585	617	611	2.406
Visitas Domiciliares	2	0	17	1	20

Demais ações	2º QUAD/2025
Oferta de Alimentação aos Usuários	<b>746</b>
Encaminhamentos de pacientes para atendimentos especializados	<b>90</b>



Prefeitura Municipal de Caçapava  
Secretaria de Saúde

# CAPS i - Centro de Atenção Psicossocial Infanto Juvenil

CAPS Infantil	MAI	JUN	JUL	AGO	2º QUAD/2025
Pacientes Ativos	288	291	294	302	1.175
Consultas médicas	124	118	126	140	508
<b>Faltas</b>	28	40	39	27	134
Consultas de profissional de nível superior	256	199	173	235	863
<b>Faltas</b>	61	58	54	48	221
Atendimentos em Grupo	100	109	121	127	457
Procedimentos	1.122	819	807	863	3.611
Visitas Domiciliares	1	--	--	2	3

Demais ações	2º QUAD/2025
Oferta de Alimentação aos Usuários	440
Encaminhamentos de pacientes para atendimentos especializados	124



# Prefeitura Municipal de Caçapava

## Secretaria de Saúde

<b>VIGILÂNCIA EPIDEMIOLÓGICA</b>		<b>MAI</b>	<b>JUN</b>	<b>JUL</b>	<b>AGO</b>	<b>2º QUAD/2025</b>
<b>Nascidos vivos</b>	Ocorrência	<b>55</b>	<b>38</b>	<b>40</b>	<b>4</b>	<b>137</b>
	Residência	<b>98</b>	<b>44</b>	<b>36</b>	<b>31</b>	<b>209</b>
<b>Óbitos</b>	Ocorrência	<b>51</b>	<b>55</b>	<b>32</b>	<b>32</b>	<b>170</b>
	Residência	<b>60</b>	<b>62</b>	<b>49</b>	<b>18</b>	<b>189</b>
<b>Óbito DCNT – residência</b>	CID - 10 I00 – I99	<b>15</b>	<b>13</b>	<b>13</b>	<b>7</b>	<b>48</b>
	C00 – C 97	<b>11</b>	<b>10</b>	<b>5</b>	<b>6</b>	<b>32</b>
	E10 – E14	<b>1</b>	<b>2</b>	--	--	<b>3</b>
	J30 – J98	<b>9</b>	<b>5</b>	<b>5</b>	<b>2</b>	<b>21</b>
<b>Óbito MIF</b>	Residência	<b>6</b>	<b>3</b>	<b>1</b>	<b>1</b>	<b>11</b>
<b>Óbito Materno</b>	Residência	--	--	<b>1</b>	--	<b>1</b>
<b>Óbito Infantil</b>	Residência	--	--	<b>1</b>	<b>3</b>	<b>4</b>
<b>Natimorto</b>	Residência	--	--	--	<b>1</b>	<b>1</b>
<b>Acidente por Animais Peçonhentos</b>	Notificados	<b>5</b>	<b>4</b>	<b>4</b>	<b>1</b>	<b>14</b>



# Prefeitura Municipal de Caçapava

## Secretaria de Saúde

VIGILÂNCIA EPIDEMIOLOGICA		MAI	JUN	JUL	AGO	2º QUAD/2025
Dengue	Notificados	1147	347	174	139	1807
	Confirmados	215	49	11	5	280
	Óbito pelo agravo	1	--	--	--	1
Chikungunya	Notificados	1	1	--	--	2
	Confirmados	--	--	--	--	0
	Óbito pelo agravo	--	--	--	--	0
Febre Amarela	Notificados	--	--	2	1	3
	Confirmados	--	--	--	--	0
	Óbito pelo agravo	--	--	--	--	0
Zika	Notificados	--	--	--	--	0
	Confirmados	--	--	--	--	0
	Óbito pelo agravo	--	--	--	--	0
Exantemáticas	Notificados	--	3	4	--	7
	Confirmados	--	--	--	--	0
	Óbito pelo agravo	--	--	--	--	0



# Prefeitura Municipal de Caçapava

## Secretaria de Saúde

VIGILÂNCIA EPIDEMIOLÓGICA		MAI	JUN	JUL	AGO	2º QUAD/2025
Covid	Notificados	777	618	332	365	2092
	Confirmados	9	5	14	28	56
	Óbito pelo agravo	--	--	--	--	0
Hepatites virais	Notificados	1	3	3	--	7
	Óbito pelo agravo	--	--	1	--	1
HIV/Aids > 13 anos	Notificados	1	--	2	1	4
	Óbito pelo agravo	--	--	--	--	0
HIV/Aids < 13 anos	Notificados	--	--	--	--	0
	Óbito pelo agravo	--	--	--	--	0
HIV Gestante	Notificados	--	--	--	--	0
Criança exposta ao HIV	Notificados	--	--	--	--	0
Sífilis Adquirida	Notificados	10	5	11	9	35
Sífilis em gestante	Notificados	6	4	7	3	20
Sífilis Congênita	Notificados	6	1	4	2	13
Tuberculose	Notificados	1	2	3	2	8
	Óbito pelo agravo	--	1	--	--	1
ILTB	Notificados	3	1	--	--	4



Prefeitura Municipal de Caçapava  
Secretaria de Saúde

# Vigilância em Saúde

COBERTURA VACINAL					
IMUNIZANTE	MAI	JUN	JUL	AGO	2º QUAD/2025
PENTA	207	183	216	211	817
PNEUMO	212	180	228	214	834
POLIO	367	302	373	326	1.368
TRIPLICE	234	176	193	142	745



Prefeitura Municipal de Caçapava  
Secretaria de Saúde

## Vigilância em Saúde

<b>VIGILÂNCIA SANITÁRIA</b>	<b>MAI</b>	<b>JUN</b>	<b>JUL</b>	<b>AGO</b>	<b>2º QUAD/2025</b>
<b>Ações de Fiscalização Realizadas</b>	221	134	166	152	<b>673</b>
<b>Programa Pró-água</b>	26	32	14	10	<b>102</b>
<b>Programa Paulista / análise de amostras</b>	5	--	--	--	<b>5</b>



# Prefeitura Municipal de Caçapava

## Secretaria de Saúde

<b>CONTROLE DE VETORE</b>	<b>MAI</b>	<b>JUN</b>	<b>JUL</b>	<b>AGO</b>	<b>2º QUAD/2025</b>
<b>Larvas Analisadas</b>	683	216	140	197	1.236
<b>Focos Positivos (PE-IE)</b>	1	11	3	2	17
<b>Análise de Desenvolvimento Larval</b>	3.981	--	4.136	--	8.117
<b>Pontos Estratégicos</b>	18	33	40	25	116
<b>Imóveis Especiais</b>	--	--	12	--	12
<b>Bloqueio - Controle Criadouro</b>	4.876	4.679	3.023	99	12.677
<b>Bloqueio - Nebulização</b>	2.764	3.069	2.123	102	8.058
<b>Casa a casa</b>	--	--	1.161	7.043	8.204
<b>Reclamações Atendidas</b>	1	5	3	1	10
<b>Ação "Cata Treco"</b>	1	1	1	1	4



Prefeitura Municipal de Caçapava  
Secretaria de Saúde  
**Vigilância em Saúde**

<b>VIGILÂNCIA EM ZONÓSES</b>	<b>MAI</b>	<b>JUN</b>	<b>JUL</b>	<b>AGO</b>	<b>2º QUAD/2025</b>
<b>Atividades Gerais</b>	55	36	69	29	<b>189</b>
<b>Identificação de Animais</b>	338	64	23	21	<b>446</b>
<b>Vistoria Zoosanitária</b>	142	138	102	102	<b>484</b>
<b>Busca ativa escorpiões</b>	991	1.469	2.322	596	<b>5.381</b>
<b>Vacinação antirrábica</b>	127	96	66	71	<b>360</b>
<b>Exames</b>	9	4	9	8	<b>30</b>
<b>Necrópsia</b>	--	--	1	1	<b>2</b>



# Prefeitura Municipal de Caçapava

## Secretaria de Saúde

SAE/CTA		MAI	JUN	JUL	AGO	2º QUAD/2025
<b>Consulta Profissional de Nível Superior</b>	Ofertado	205	195	1.330	265	<b>1.995</b>
	Atendido	211	205	1.371	270	<b>2.057</b>
	Encaixe	26	32	82	22	<b>162</b>
	<b>Falta</b>	20	22	41	17	<b>100</b>
<b>Atendimentos Ambulatório Trans.</b>	Ofertado	20	20	20	20	<b>80</b>
	Atendido	17	18	17	16	<b>68</b>
<b>Coleta de Exames</b>	Ofertado	108	54	102	61	<b>325</b>
	Atendido	75	42	69	46	<b>232</b>
	<b>Falta</b>	33	12	33	15	<b>93</b>
<b>PPD</b>	Ofertado	18	14	18	20	<b>70</b>
	Atendido	13	11	14	14	<b>52</b>
	<b>Falta</b>	5	3	4	6	<b>18</b>
<b>Testes Rápidos Realizado</b>		142	512	300	628	<b>1.582</b>
<b>Distribuição de Testes Rápidos (cx. para unid. saúde)</b>		39	45	53	55	<b>192</b>
<b>Distribuição de Preservativos</b>		9.936	7.488	11.520	11.808	<b>40.752</b>



Prefeitura Municipal de Caçapava  
Secretaria de Saúde

# SAMU

## Serviço de Atendimento Móvel de Urgência

BASES	MAI	JUN	JUL	AGO	2º QUAD/2025
VILA ANTONIO AUGUSTO	368	392	363	374	1.497
VILA ANDRÉ MARTINS	283	282	261	275	1.101



Prefeitura Municipal de Caçapava  
Secretaria de Saúde

# Assistência Farmacêutica

Assistência Farmacêutica	MAI	JUN	JUL	AGO	2º QUAD/2025
<u>Atendimentos - <b>Componente Estratégico</b></u>	307	331	356	333	<b>1.327</b>
Itens dispensados	20.840	23.144	28.822	29.234	<b>102.040</b>
<u>Atendimentos - <b>Componente Especializado</b> (Alto Custo)</u>	3.141	3.244	3.461	6.339	<b>16.185</b>
Itens dispensados	13.193	12.558	17.541	11.288	<b>54.580</b>
<u>Atendimentos - <b>Farmácia Central de</b> <b>Distribuição de Medicamentos (Vila São João)</b></u>	9.038	7.616	8.750	8.427	<b>33.831</b>
Itens dispensados	736.028	771.359	779.804	726.938	<b>3.014.129</b>
Total de pacientes atendidos	<b>12.486</b>	<b>11.191</b>	<b>12.567</b>	<b>15.099</b>	<b>51.343</b>
Total de itens dispensados	<b>770.061</b>	<b>807.061</b>	<b>826.167</b>	<b>767.460</b>	<b>3.170.749</b>



Prefeitura Municipal de Caçapava  
Secretaria de Saúde

## Hospital Nossa Senhora D' Ajuda

Internações (paciente residentes de <b>Caçapava</b> )					
Unidade Interna.	MAI	JUN	JUL	AGO	2º QUAD/2025
Clínica Cirurgica	16	100	113	117	<b>346</b>
Clínica Obstétrica	8	36	48	68	<b>160</b>
Clínicas Médicas	32	123	116	237	<b>508</b>
Clínica Pediátrica	1	18	12	30	<b>61</b>
<b><u>Total</u></b>	<b>57</b>	<b>277</b>	<b>289</b>	<b>452</b>	<b>1.075</b>



Prefeitura Municipal de Caçapava  
Secretaria de Saúde

## Hospital Nossa Senhora D' Ajuda

Internações (paciente de outros municípios)					
Unidade Interna.	MAI	JUN	JUL	AGO	2º QUAD/2025
Clínica Cirurgica	2	5	8	67	82
Clínica Obstétrica	--	2	--	2	34
Clínicas Médicas	--	9	7	25	41
Clínica Pediátrica	--	--	1	3	4
<u>Total</u>	2	16	16	97	131



Prefeitura Municipal de Caçapava  
Secretaria de Saúde

# Hospital Nossa Senhora D' Ajuda

Atendimentos Ambulatoriais					
	MAI	JUN	JUL	AGO	2º QUAD/2025
Consultas/Atendimentos /Acompanhamentos	28.255	24.911	22.539	25.235	100.940
Procedimentos	15.413	14.204	13.534	14.384	57.535
<b>Total</b>	<b>43.668</b>	<b>39.115</b>	<b>36.073</b>	<b>39.619</b>	<b>158.475</b>

# TEMAS AÇÕES DE EDUCAÇÃO EM SAÚDE

MÊS	AÇÃO
MAIO	MAIO AMARELO - ACIDENTE DE TRÂNSITO
	PREVENÇÃO E COMBATE E HIPERTENSÃO ARTERIAL
	LUTA ANTIMANICOMIAL
	PREVENÇÃO DA OBESIDADE E EDUCAÇÃO ALIMENTAR
	SEMANA DO BRINCAR (PRIMEIRÍSSIMA INFÂNCIA)
	CONSCIENTIZAÇÃO À FIBROMIALGIA
JUNHO	JUNHO VERMELHO - DOAÇÃO DE SANGUE
	INCENTIVO A IMUNIZAÇÃO
	COMBATE A VIOLÊNCIA FÍSICA, MORAL E SEXUAL
	DIA DO ORGULHO LGBT
JULHO	JULHO AMARELO - COMBATE ÀS HEPATITES VIRAIS
	PREVENÇÃO E COMBATE ÀS DOENÇAS CARDIOVASCULARES
	CONSCIENTIZAÇÃO DO LUTO PARIENTAL
AGOSTO	AGOSTO DOURADO - ALEITAMENTO MATERNO
	DIA DO COMBATE AO FUMO

# AÇÕES DE EDUCAÇÃO EM SAÚDE E GRUPOS



# AÇÕES DE EDUCAÇÃO EM SAÚDE E GRUPOS



# AÇÕES DE EDUCAÇÃO EM SAÚDE E GRUPOS



# AÇÕES DE EDUCAÇÃO EM SAÚDE E GRUPOS



# TEMAS EDUCAÇÃO CONTINUADA

MÊS	TEMA
MAIO	FERIDAS E CURATIVOS: PRINCIPIOS BÁSICOS E BOAS PRATICAS
JUNHO	CATETERISMO VESICAL DE DEMORA (CVD)
JULHO	COMUNICAÇÃO NÃO VIOLENTA
AGOSTO	PRINCIPIOS DA BIOSSEGURANÇA

# EDUCAÇÃO CONTINUADA



# FOTOS EDUCAÇÃO CONTINUADA



**COMUNICAÇÃO NÃO VIOLENTA**  
"QUANDO O CHEIRO COMEÇA A MATAR" - A ÉTICA DO CUIDAR COM CORTESIA

Santa Casa SUS

EDUCAÇÃO CONTINUADA

Flávia José de Sá

**OBJETIVO**

- Capacitar os profissionais da saúde para:
  - Compreender os princípios da Comunicação Não Violenta (CNV) como instrumento de cuidado e resiliência.
  - Desenvolver habilidades de observação sem julgamentos, expressão de sentimentos, identificação das necessidades e formulação de pedidos claros.
- Aplicar a CNV em situações reais no ambiente de trabalho, promovendo relações mais humanas e colaborativas.
- Fornecer a base de cultura nas relações entre equipes, líderes e familiares, reconhecendo a comunicação como uma linguagem.

Santa Casa

**CHECK IN**

ANTES DE COMEÇARMOS, VAMOS TIRAR 10 SEGUNDOS PARA REFLETIR:

- Como estou me sentindo hoje?
- Como foi meu dia até chegar aqui o percurso, o transporte, o ambiente?
- Estou preocupado com algo? Família, saúde, rotina?
- Tenho praticado empatia e respeito comigo mesmo?
- Como posso me acolher, mesmo diante da correria?

Santa Casa

**COMO AS PESSOAS ESTÃO SE SENTINDO NO AMBIENTE DE TRABALHO?**

STATE OF THE GLOBAL WORKPLACE 2021

ESTADO DO AMBIENTE DE TRABALHO GLOBAL 2021, ELABORADO PELA GALLUP INC.

RELATÓRIO INTERNACIONAL QUE ANALISA O ENGAJAMENTO, BEM-ESTAR E MOTIVAÇÃO DE TRABALHADORES EM 160 PAÍSES. BASE CIENTÍFICA QUE EVIDENCIA A CRISE DE DESENGAJAMENTO NO TRABALHO E REFORÇA A IMPORTÂNCIA DE PRÁTICAS COMO A COMUNICAÇÃO NÃO VIOLENTA.

Santa Casa

**COMO AS PESSOAS ESTÃO SE SENTINDO NO AMBIENTE DE TRABALHO?**

Indicador	Brasil	Média Global
Engajamento	24%	31%
Muito engajados	5%	12%
Desengajamento	75%	68%
Muito desengajados	19%	27%
Percepção de segurança no trabalho	40%	32%
Participação em pesquisas	100%	90%

Santa Casa State of the Global Workplace 2021

**PRINCIPAIS CAUSAS DO DESENGAJAMENTO GLOBAL**

- Desafios desmotivantes: Falta de reconhecimento, de feedback, de oportunidades de crescimento.
- Mudanças organizacionais: Mudanças de liderança, de estrutura, de processos.
- Desacordo entre líderes e equipes: Falta de clareza, conexão e equidade no trabalho.
- Falta de propósito e necessidades não atendidas: Falta de conexão com o propósito, falta de reconhecimento.

Um desengajamento coletivo reduzirá a produtividade e a inovação.

Santa Casa State of the Global Workplace 2021

# EDUCAÇÃO CONTINUADA



**PRINCÍPIOS DA BIOSSEGURANÇA**  
Com ênfase na higienização das mãos

EDUCAÇÃO CONTINUADA

em: 21/05/2025

## LEGISLAÇÃO

### Lei nº 11.105/2005 - Lei de Biossegurança

- A Lei de Biossegurança estabelece normas de segurança e fiscalização para atividades com organismos geneticamente modificados (OGMs) e células-tronco embrionárias humanas.
- Ela visa proteger a saúde humana, o meio ambiente e garantir práticas éticas em pesquisas e terapias.
- Para a enfermagem, a lei reforça a importância da segurança biológica, do controle de riscos e da ética no cuidado, promovendo práticas seguras e baseadas em evidências.

Fonte: Lei nº 11.105/2005 - Plenário

# EDUCAÇÃO CONTINUADA

## CAPACITAÇÃO EM LIBRAS EMULTI



## CURSO EMULTI FIO CRUZ



# EDUCAÇÃO CONTINUADA

**CAPACITAÇÃO SOBRE LINHA DE CUIDADO DA DPOC PARA MÉDICOS, DENTISTAS, ENFERMEIROS E ACS**



# EDUCAÇÃO CONTINUADA

## CAPACITAÇÃO DE TESTES RÁPIDOS PARA ISTs PARA ENFERMEIRAS



## CAPACITAÇÃO SOBRE VACINAS



# EDUCAÇÃO CONTINUADA

**CURSO DE GESTANTES DO HOSPITAL  
MUNICIPAL DE SÃO JOSÉ DOS  
CAMPOS**



**CURSO NÓS NA REDE**



# RESTAURAÇÃO DA ESTRATÉGIA DE SAÚDE DA FAMÍLIA VERA CRUZ



# RESTAURAÇÃO DA ESTRATÉGIA DE SAÚDE DA FAMÍLIA VERA CRUZ



# RESTAURAÇÃO DA ESTRATÉGIA DE SAÚDE DA FAMÍLIA VERA CRUZ



# RESTAURAÇÃO DA ESTRATÉGIA DE SAÚDE DA FAMÍLIA VERA CRUZ



# RESTAURAÇÃO DA ESTRATÉGIA DE SAÚDE DA FAMÍLIA VERA CRUZ

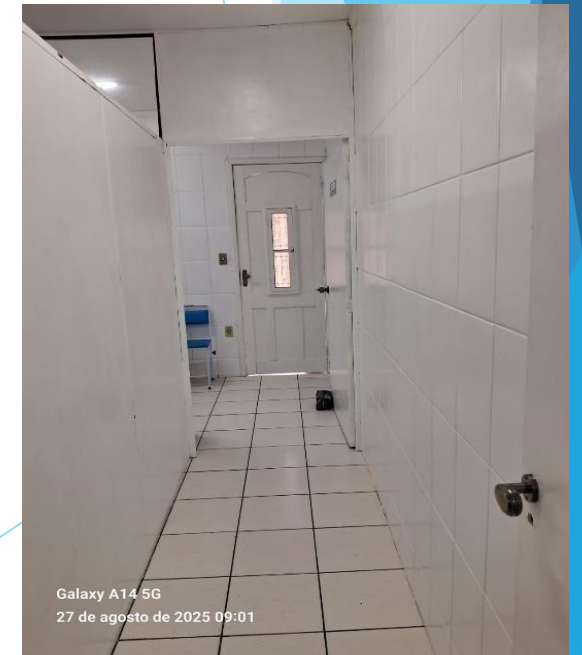
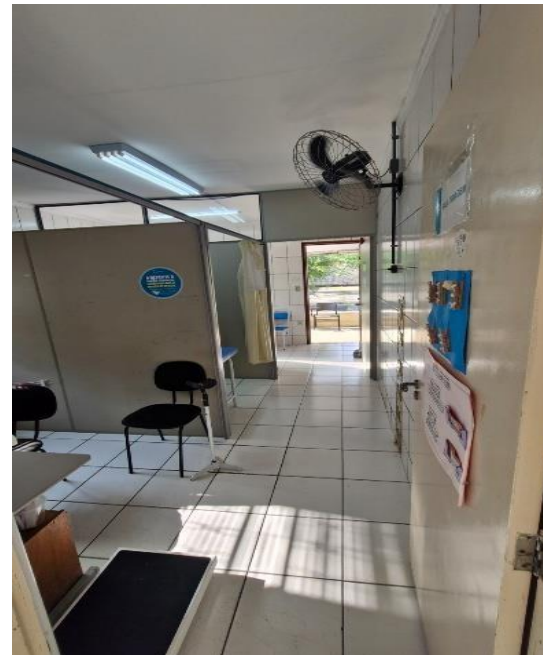

# RESTAURAÇÃO DA ESTRATÉGIA DE SAÚDE DA FAMÍLIA VERA CRUZ



# INAUGURAÇÃO NOVA SEDE DA UBS CENTRO



# INAUGURAÇÃO NOVA SEDE DA UBS CENTRO

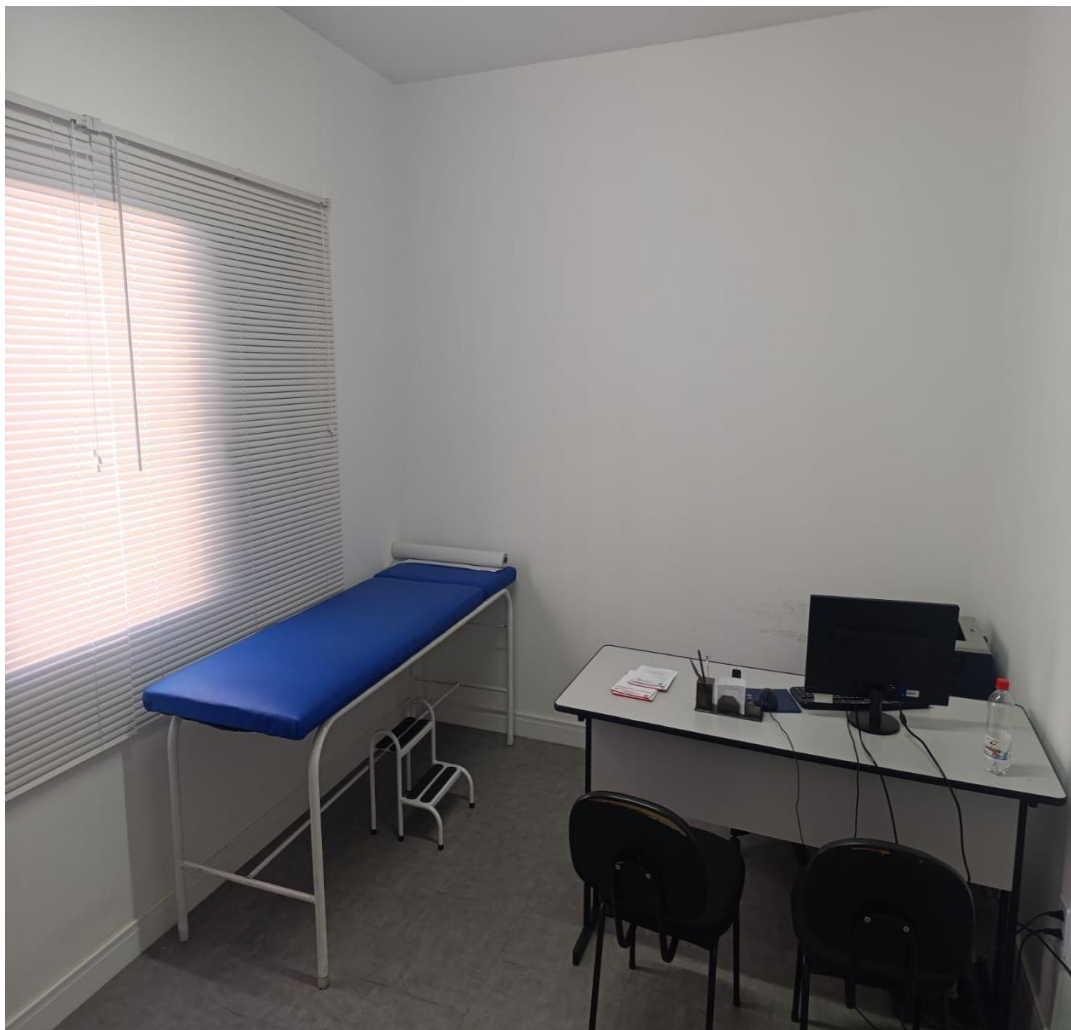

# INAUGURAÇÃO NOVA SEDE DA UBS CENTRO

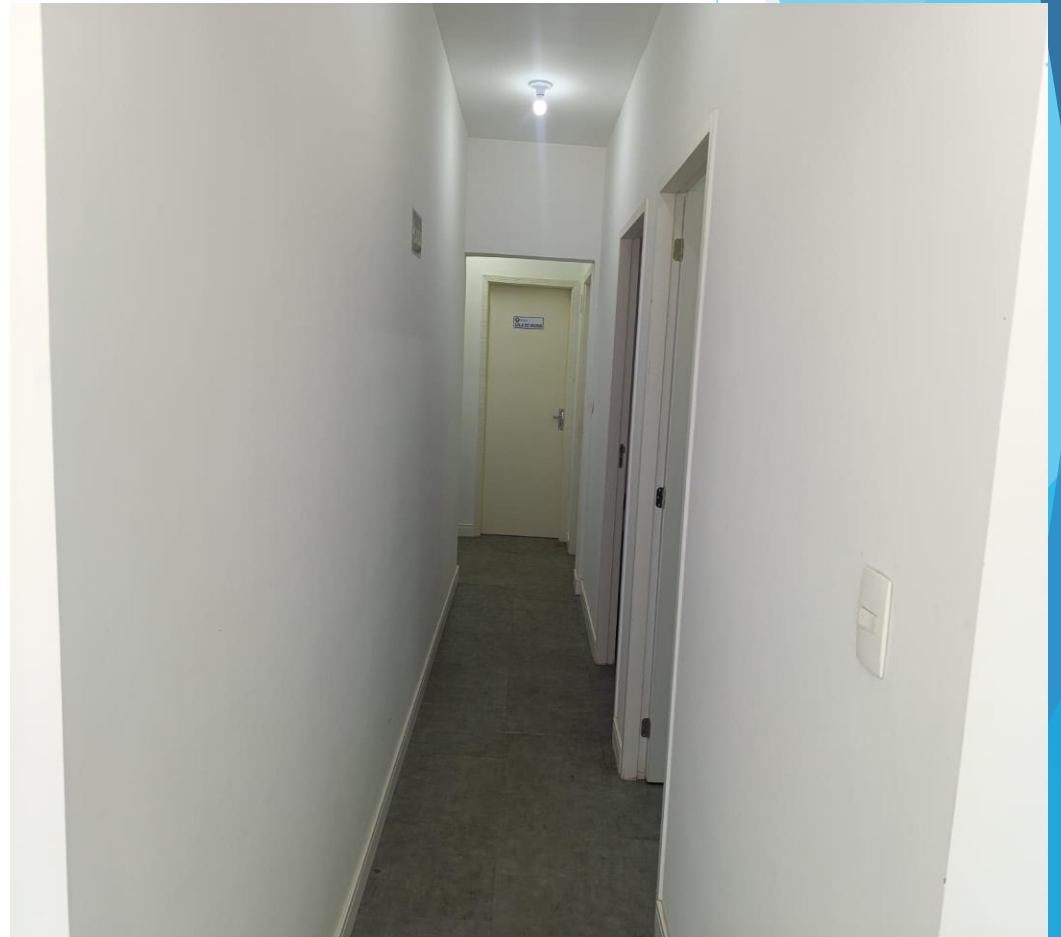



Prefeitura Municipal de Caçapava  
Secretaria de Saúde

# OBRIGADO



**Secretária: Iolanda Koba de Moura**

**Endereço: Rua Prof. João Batista Ortiz Monteiro, 345 - Vila Antonio Augusto**

**Telefone: (12) 3655-5797/3655-6565**

**E-mail: [secretaria.saude@cacapava.sp.gov.br](mailto:secretaria.saude@cacapava.sp.gov.br)**