

1 LAVANDERIA
ESCALA 1/25

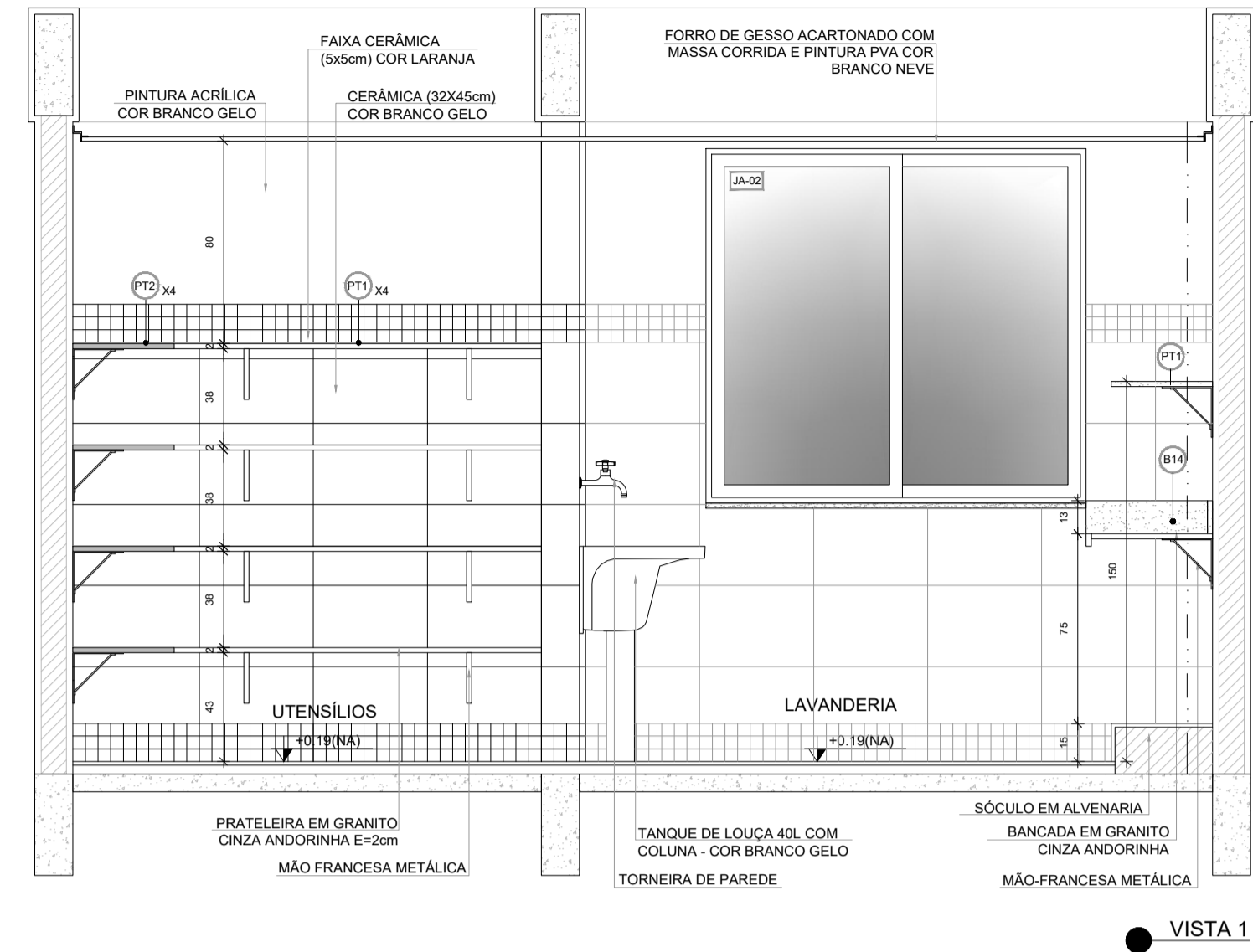
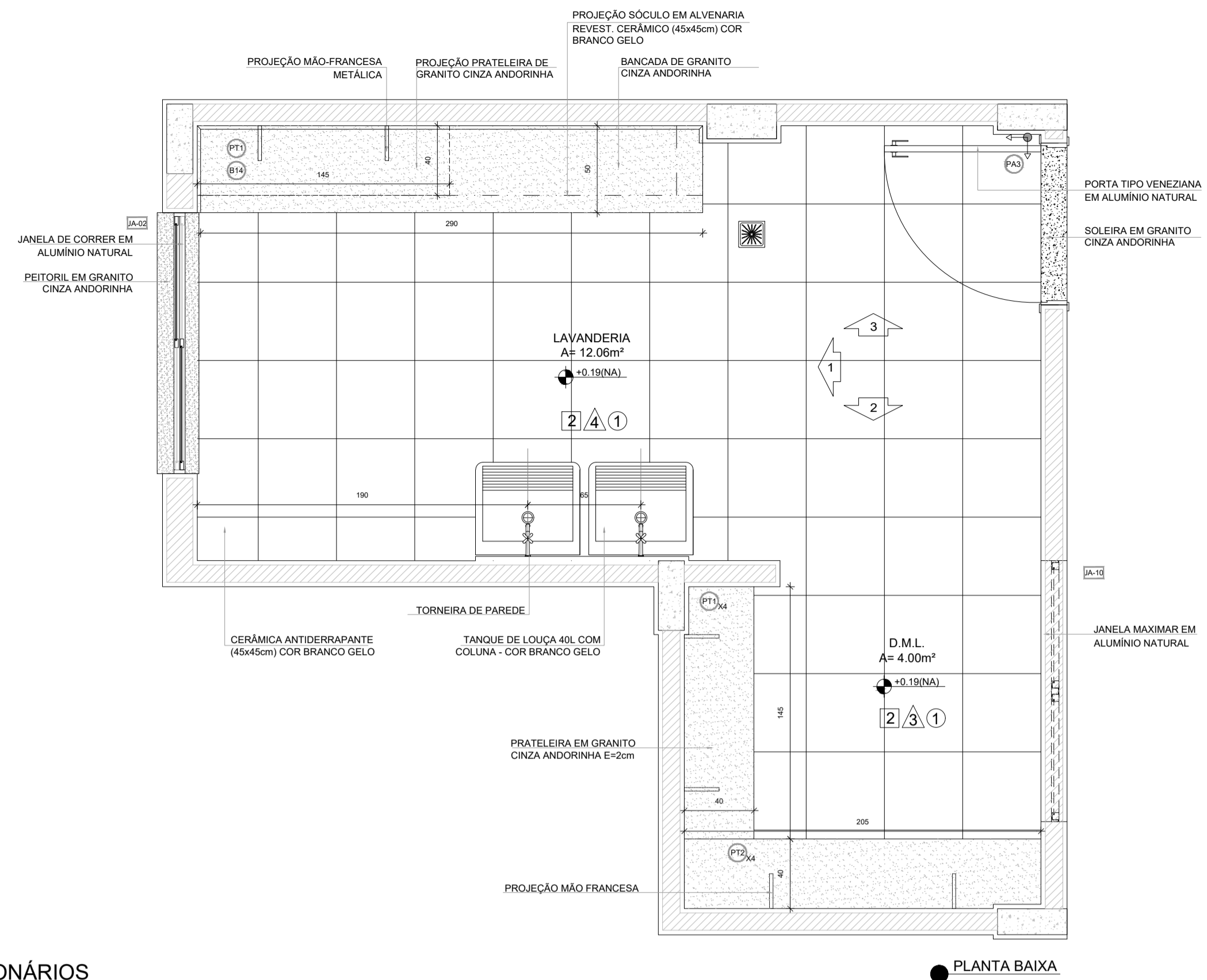

NOTAS

- MEDIDAS E NÍVEIS EM METROS;
- VERIFICAR POSIÇÃO EXATA DOS PILARES NO PROJETO ESTRUTURAL;
- VERIFICAR DETALHES CONSTRUTIVOS PERTINENTES NAS PRANCHAS DE DETALHAMENTO;
- EM CASO DE CONFLITO DE INFORMAÇÕES ENTRE O PROJETO GRÁFICO E O MEMORIAL DESCRITIVO, PREVALECE A INFORMAÇÃO CONTIDA NOS DESENHOS;
- ALTERAÇÕES NESTE PROJETO SOMENTE COM AUTORIZAÇÃO EXPRESSA DO FNDE

REFERÊNCIAS:

- PLANILHA DE QUANTITATIVOS
- MEMORIAL DESCRITIVO E ESPECIFICAÇÕES TÉCNICAS (MARCAS/ FABRICANTES DE MATERIAIS RELACIONADOS AOS PROJETOS CONSTITUEM-SE APENAS COMO REFERÊNCIA. O FNDE NÃO DIRECIONA A ESCOLHA DE MARCAS E NÃO MANTÉM CADASTRO DE FABRICANTES).

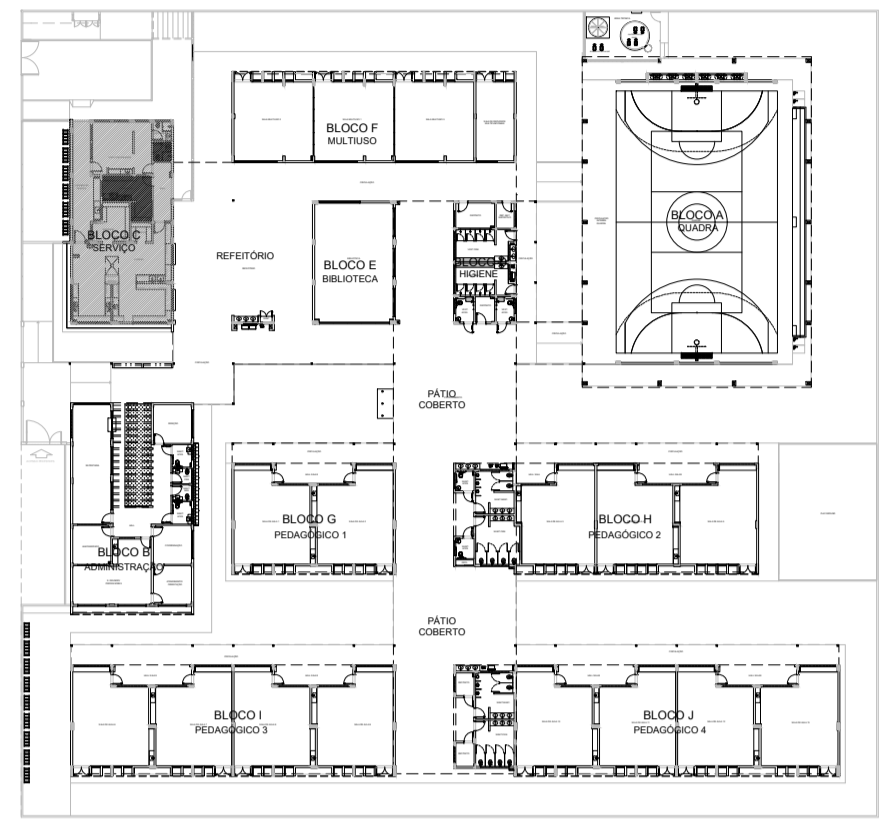

2 VESTIÁRIOS FUNCIONÁRIOS
ESCALA 1/25

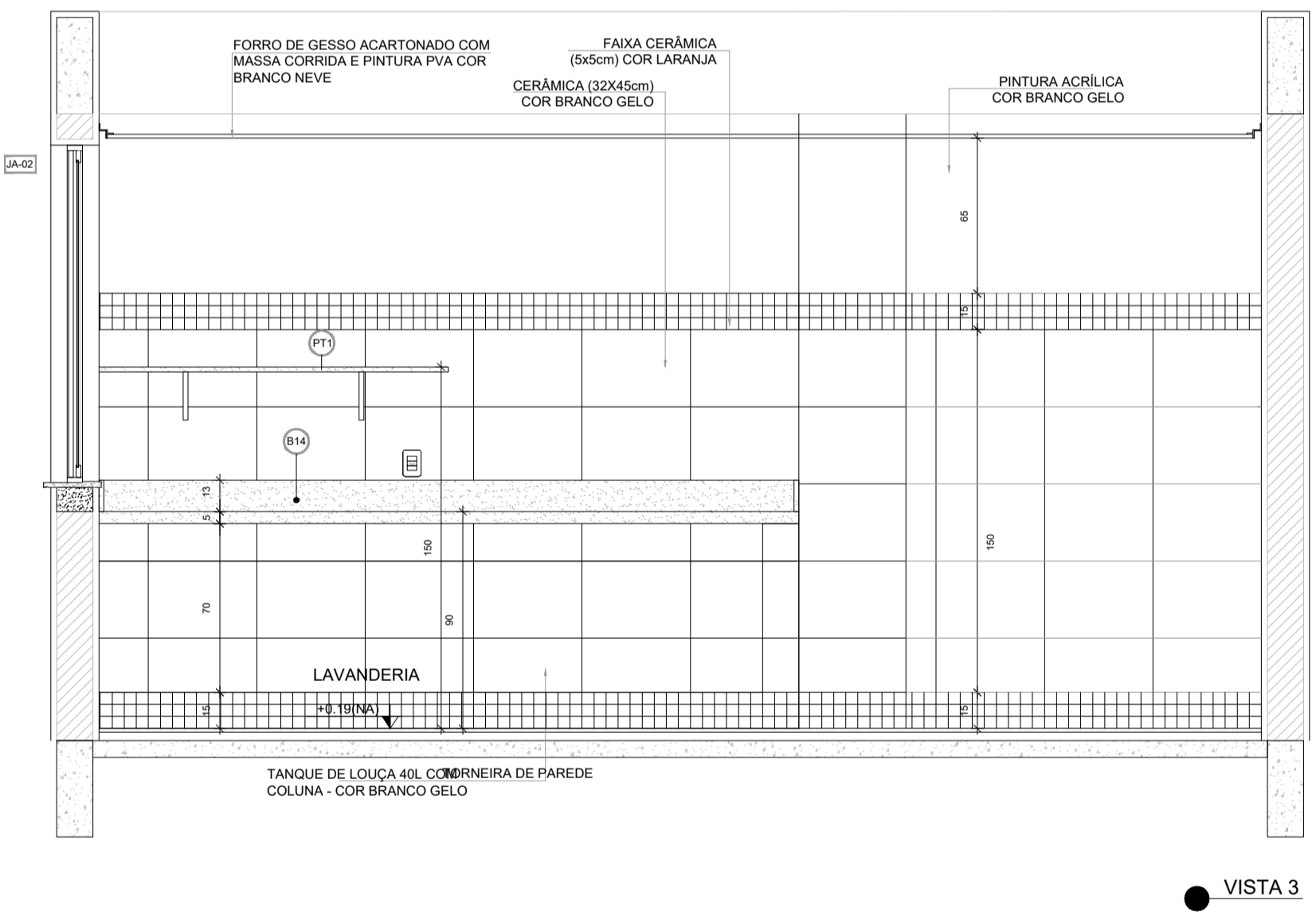
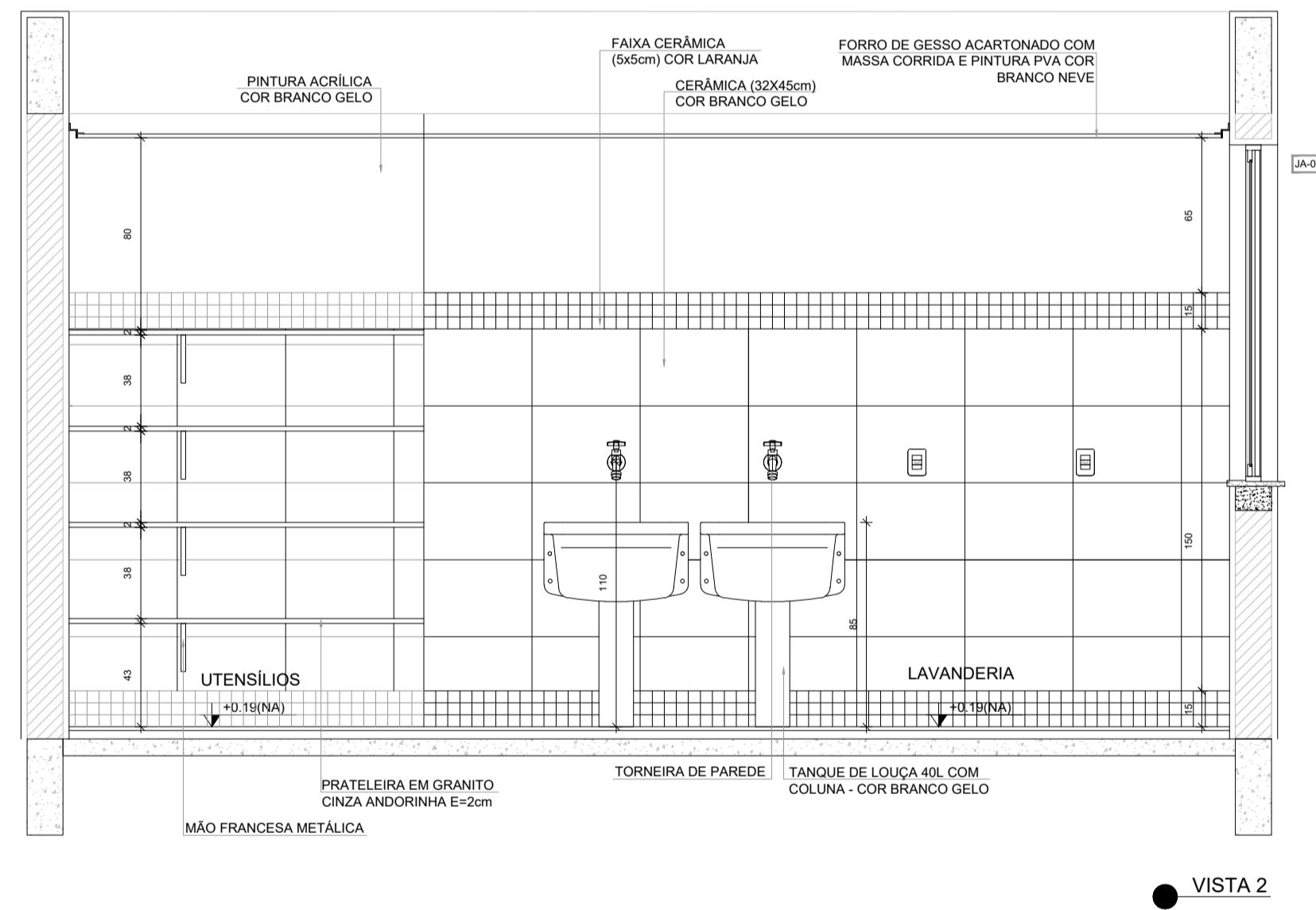

CROQUI DE REFERÊNCIA

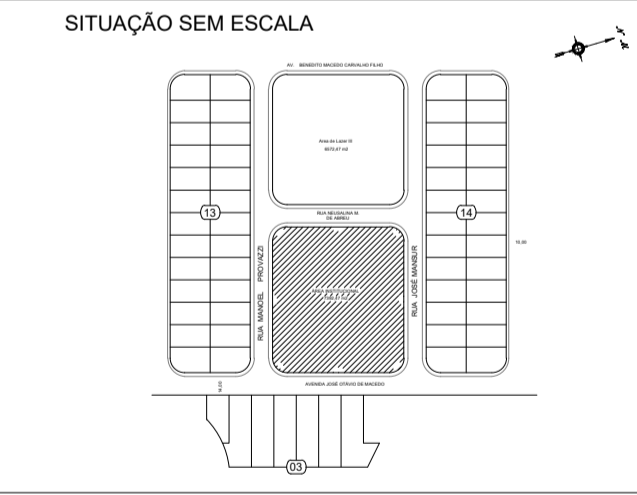

2 VESTIÁRIO MASCULINO
ESCALA 1/25

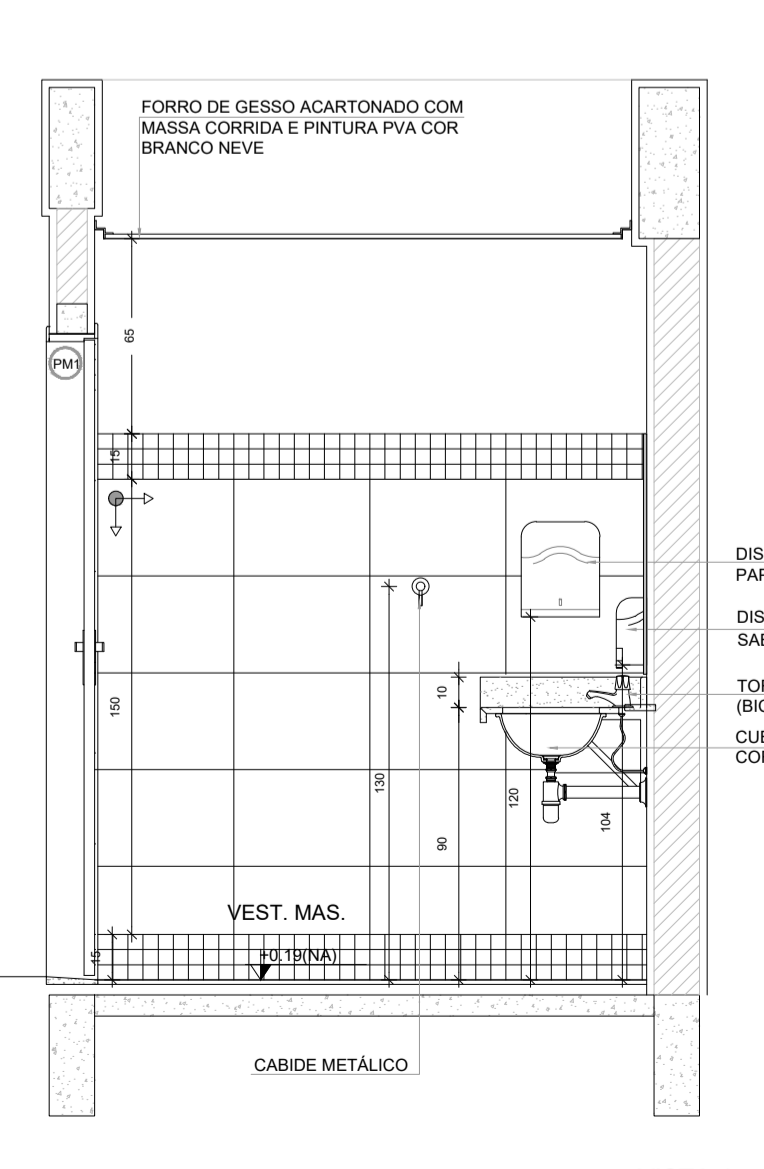
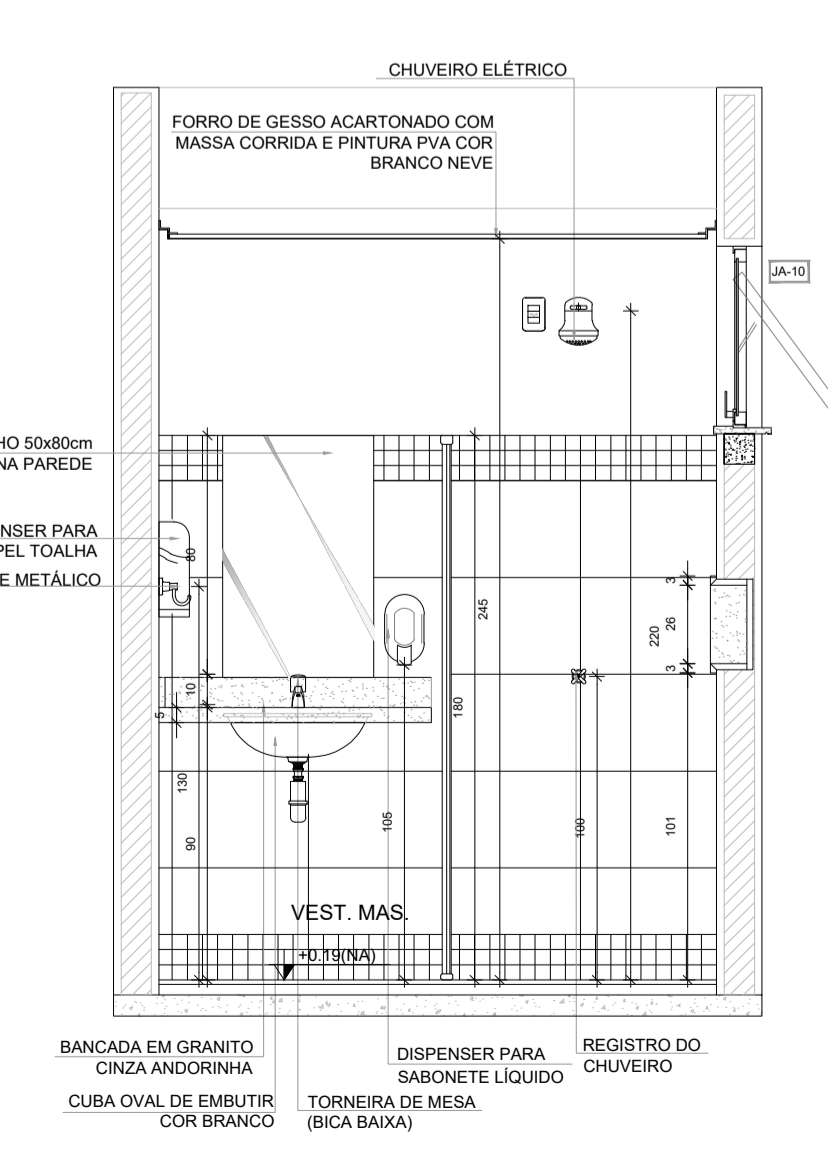
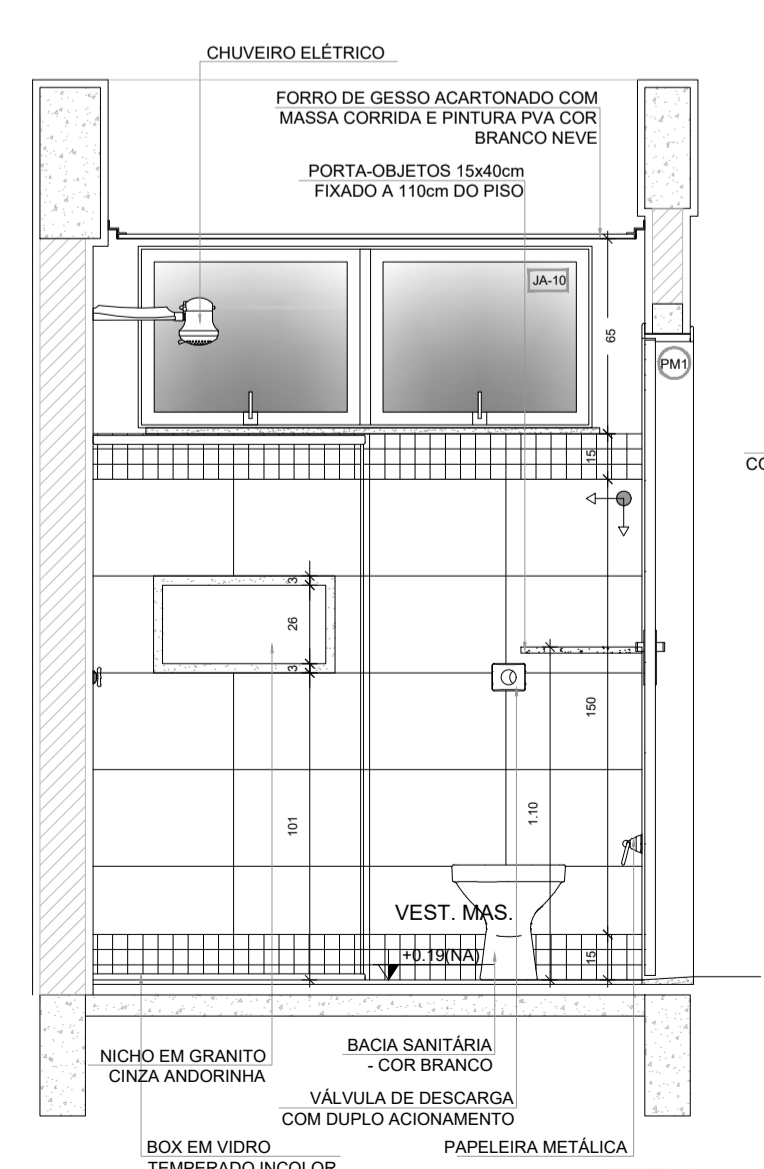
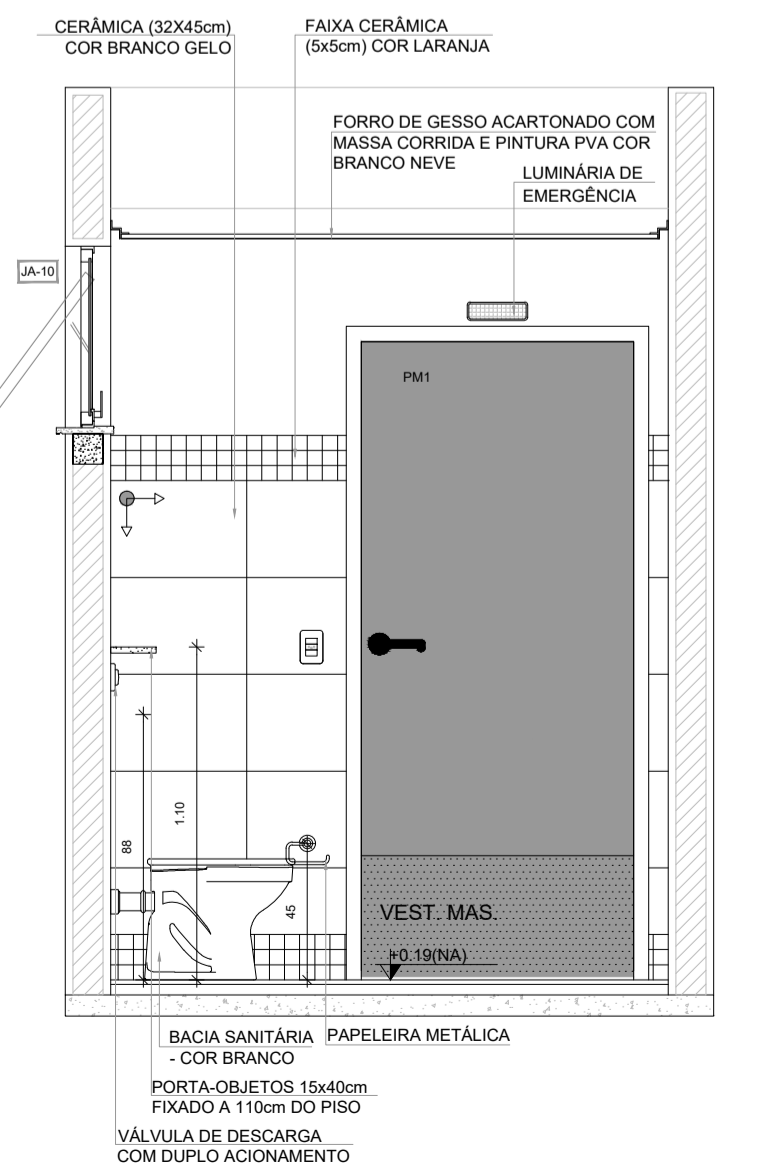
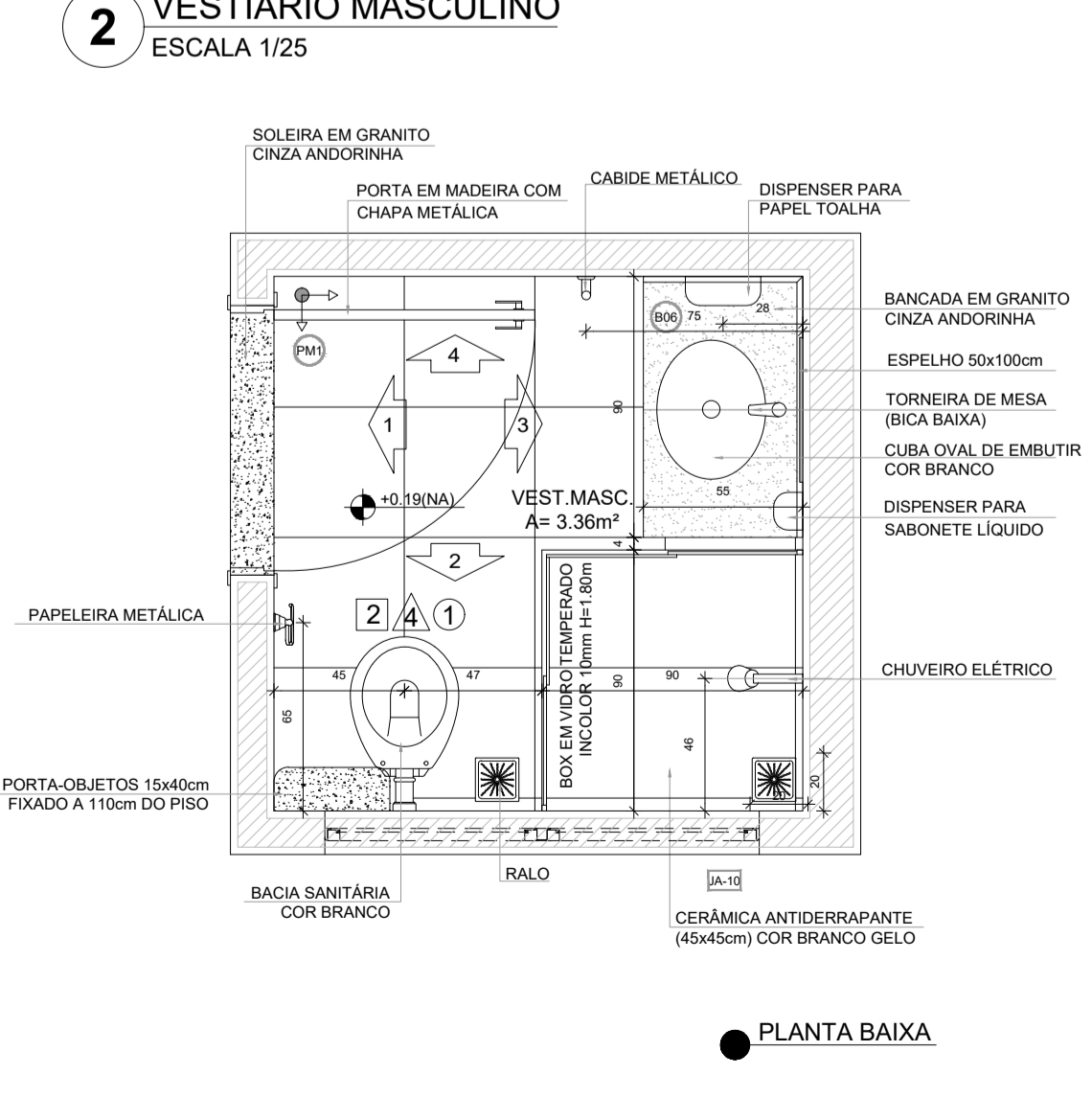

PREFEITURA MUNICIPAL DE CAÇAPAVA
SECRETARIA DE PLANEJAMENTO URBANO E MEIO AMBIENTE

PROJETO:
Construção de Escola em Tempo Integral no Bairro Panorama – FNDE - Escola 13 salas

DR. YAN LOPES ALMEIDA
PREFEITO MUNICIPAL

ANTÔNIO POTIGUARA CHAGAS FERREIRA
SECRETÁRIO DE PLANEJAMENTO URBANO E MEIO AMBIENTE

SIDNEY SANTA
SECRETÁRIO MUNICIPAL DE EDUCAÇÃO

ENG. DAIANE SARA RODRIGUES CHAGAS
CREA: 5071363116-SP
ART: 2820251980031

Endereço: AVENIDA JOSÉ OTÁVIO DE MACEDO, Nº 841 - JARDIM PANORAMA

Cliente: MUNICÍPIO DE CAÇAPAVA

Descrição: AMPLIAÇÃO BLOCO C - SERVIÇO LAVANDERIA VESTIÁRIOS FUNCIONÁRIOS

Número do Processo: 5.612/2024

ÁREAS: Ver na folha ARO 01/52

Prancha: 40/52

Levantamento: Escala: Indicada Data: NOV/2025 Revisão: R01

NOTAS

- MEDIDAS E NÍVEIS EM METROS.
- VERIFICAR POSIÇÃO EXATA DOS PILARES NO PROJETO ESTRUTURAL.
- VERIFICAR TAPALIS CONSTRUTIVOS PERTINENTES NAS FRANJAS DE DETALHAMENTO.
- ELIMINAR O CONFLITO DE INFORMAÇÕES ENTRE O PROJETO GRÁFICO E O MEMORIAL DESCRITIVO. PREVALECE A INFORMAÇÃO CONTIDA NOS DESENHOS.
- ATENÇÕES NESTE PROJETO SOMENTE COM AUTORIZAÇÃO EXPRESSA DO FNDE.

REFERÊNCIAS:

- PLANILHA DE QUANTITATIVOS
- MEMORIAL DESCRITIVO E ESPECIFICAÇÕES TÉCNICAS (MARCAS/FABRICANTES DE MATERIAIS RELACIONADOS AOS PROJETOS CONSTITUIREM APENAS COMO REFERÊNCIA. O FNDE NÃO DIRECIONA ESCOLHA DE MARCAS E NÃO MANTÉM CADASTRO DE FABRICANTES).

COPA FUNCIONÁRIOS
ESCALA 1/25

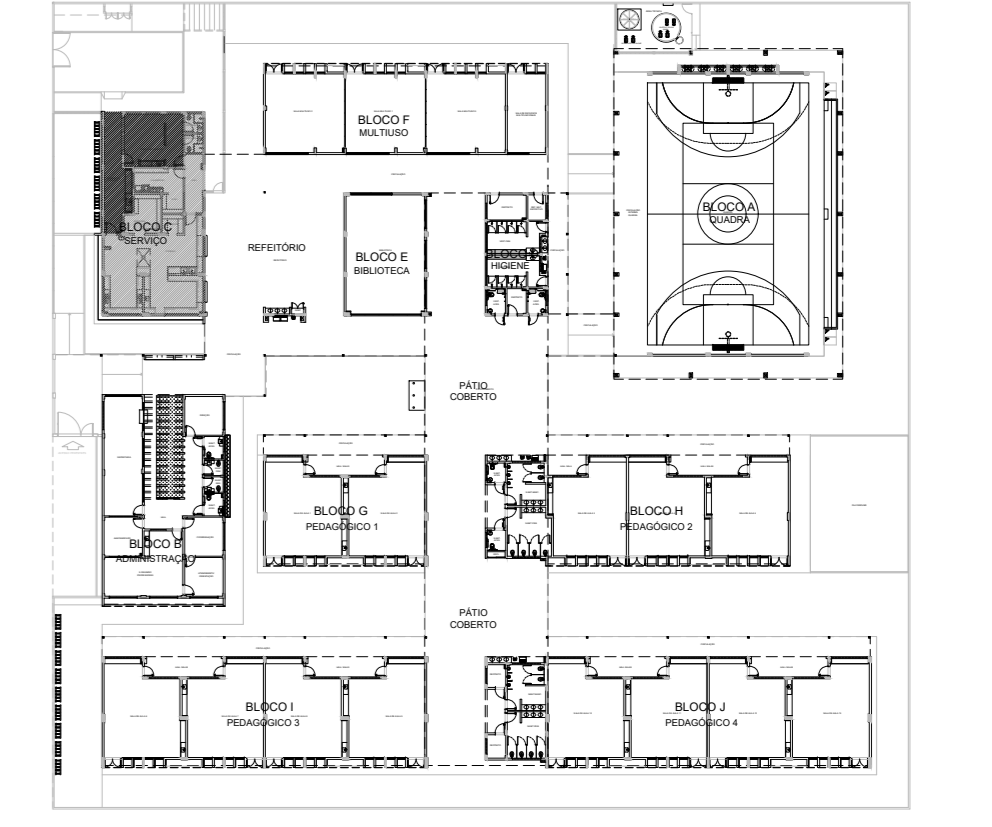
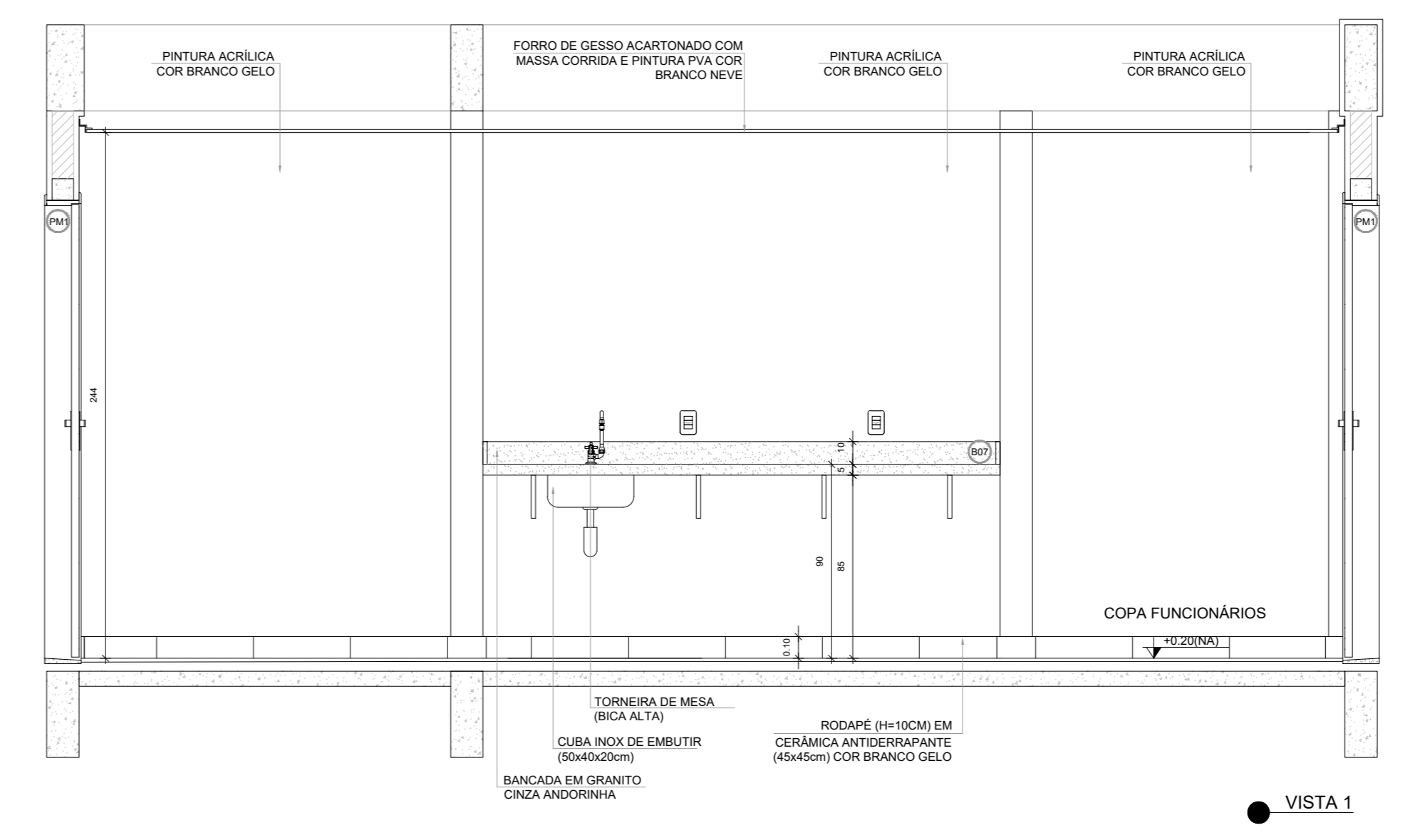
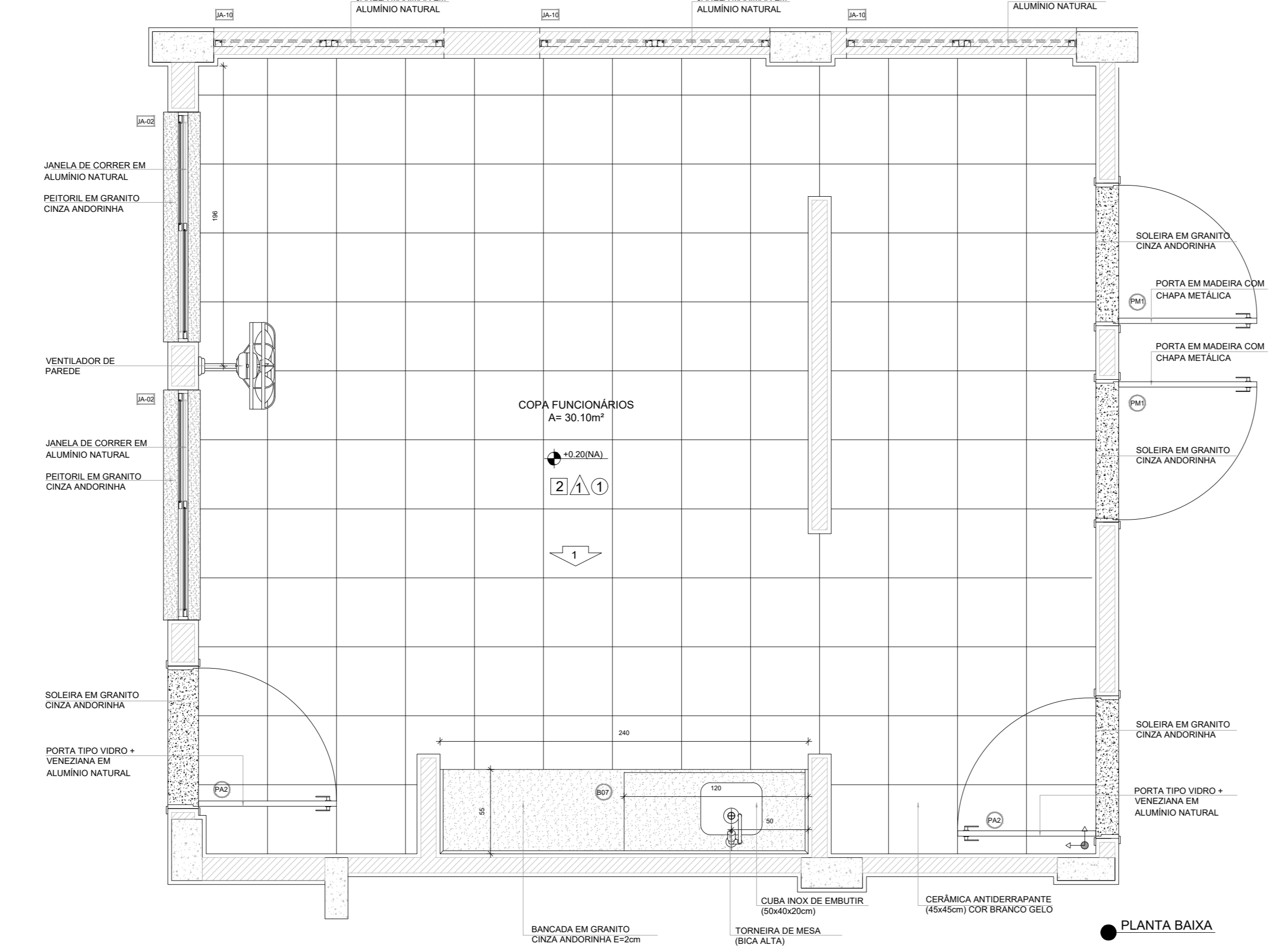

CROQUI DE REFERÊNCIA

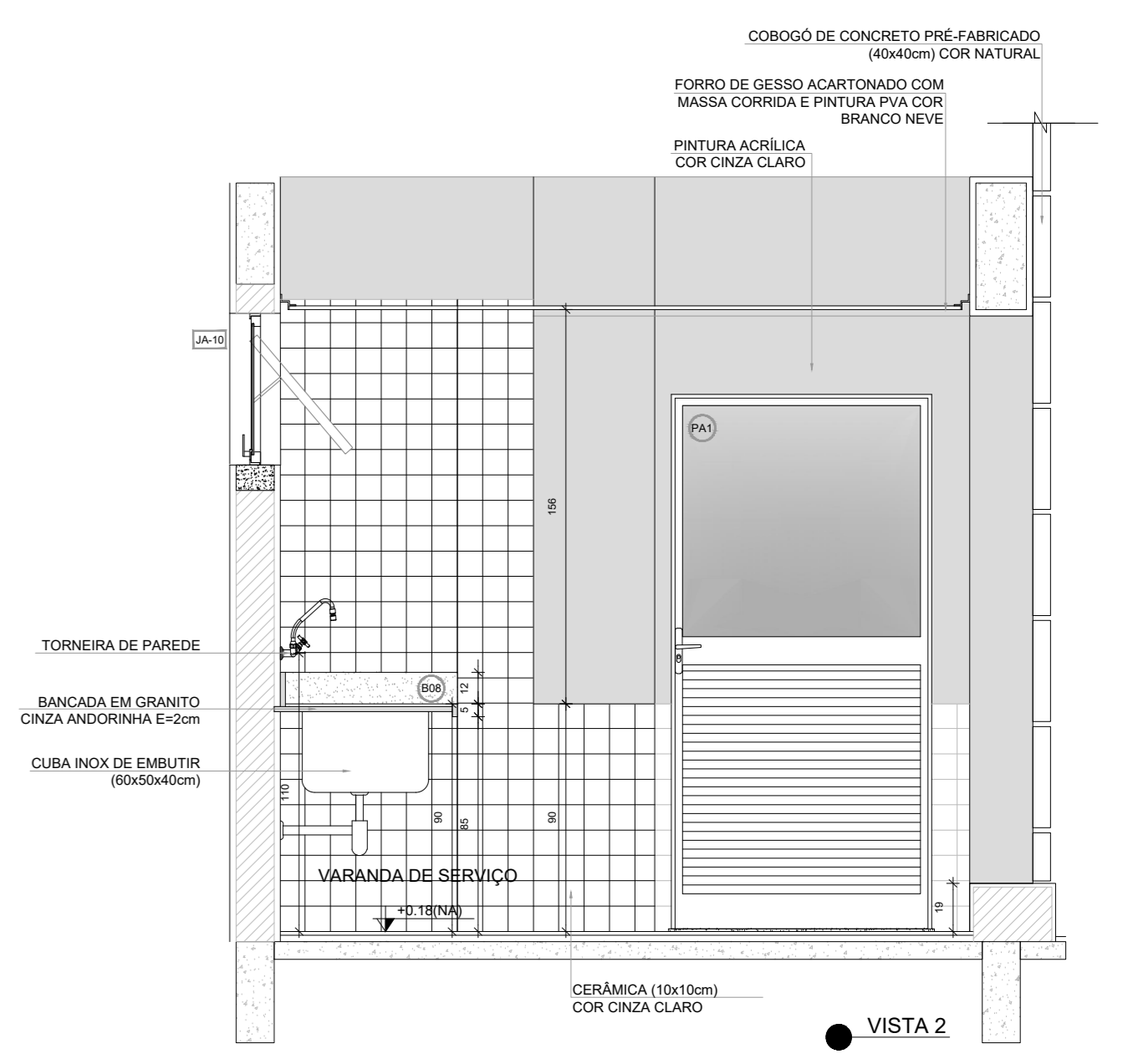

VARANDA DE SERVIÇO
ESCALA 1/25

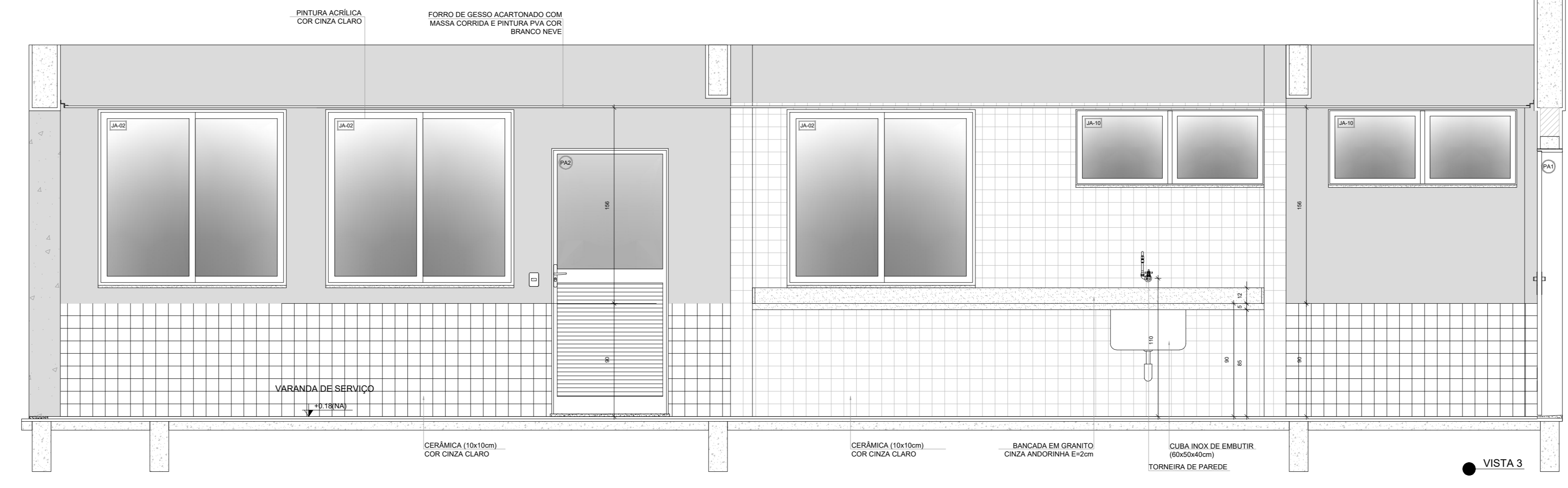
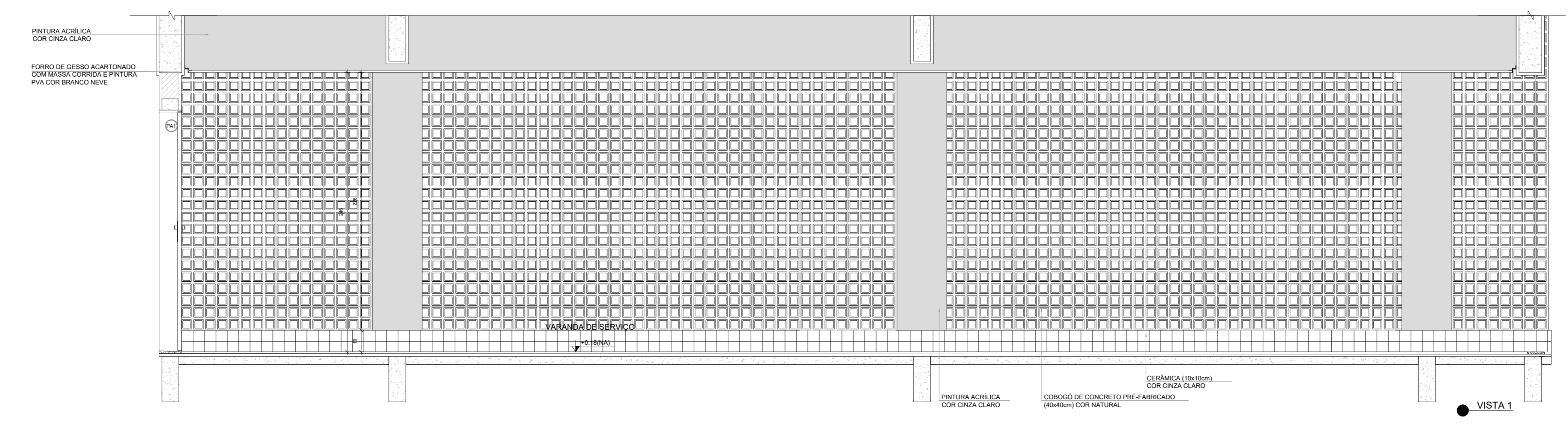
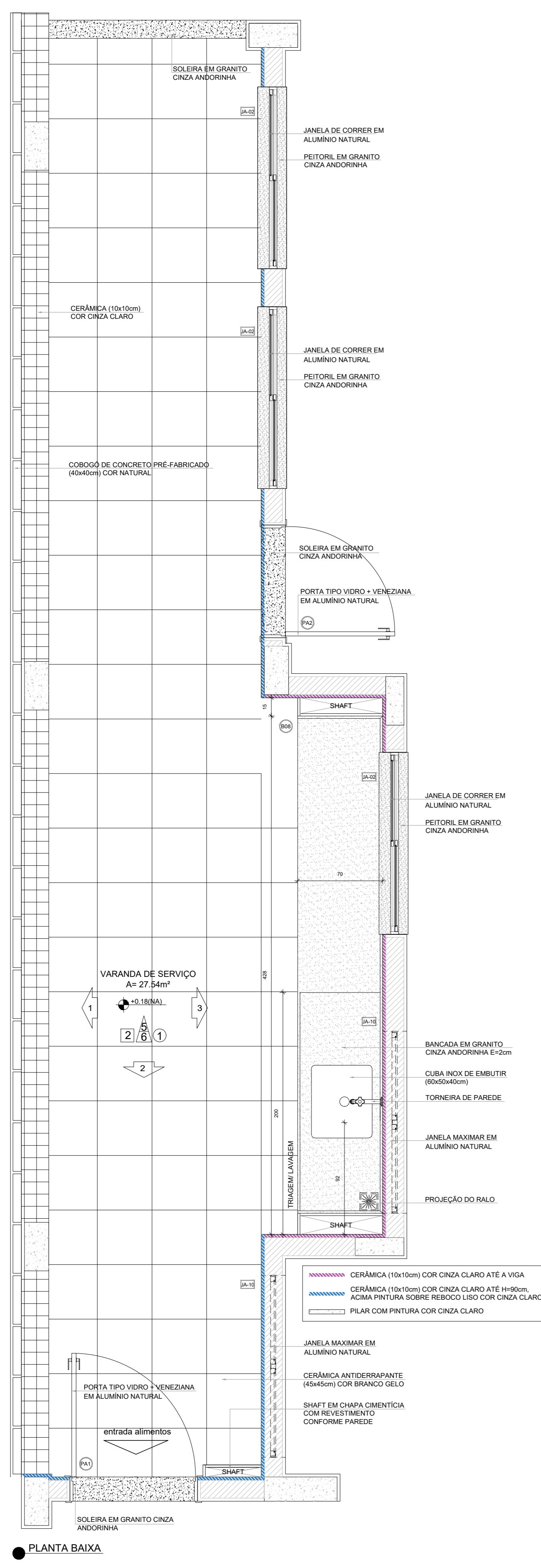

PREFEITURA MUNICIPAL DE CAÇAPAVA
SECRETARIA DE PLANEJAMENTO URBANO E MEIO AMBIENTE

PROJETO: **Construção de Escola em Tempo Integral no Bairro Panorama – FNDE - Escola 13 salas**

DR. YAN LOPES ALMEIDA
PREFEITO MUNICIPAL

ANTONIO POTIGUARA CHAGAS FERREIRA
SECRETÁRIO DE PLANEJAMENTO URBANO E MEIO AMBIENTE

SIDNEY SANTA
SECRETÁRIO MUNICIPAL DE EDUCAÇÃO

ENG. DAIANE SARA RODRIGUES CHAGAS
CREA: 0371363116-SP
ART. 36202551980031

Endereço: AVENIDA JOSÉ OTÁVIO DE MACEDO, Nº 841 - JARDIM PANORAMA

Cliente: MUNICÍPIO DE CAÇAPAVA

Desenho: PROJETO ESTRUTURAL

Desenho: AMPLIAÇÃO BLOCO C - SERVIÇO VARANDA DE SERVIÇO COPA FUNCIONÁRIOS

Levantamento: Escala: Indicada Data: NOV/2025

Nome do Processo: 2412/2024

ÁREAS: Ver na folha ARQ 0152

Plancha: 41/52

Revisão: R01

1 DESPENSA
ESCALA 1/25

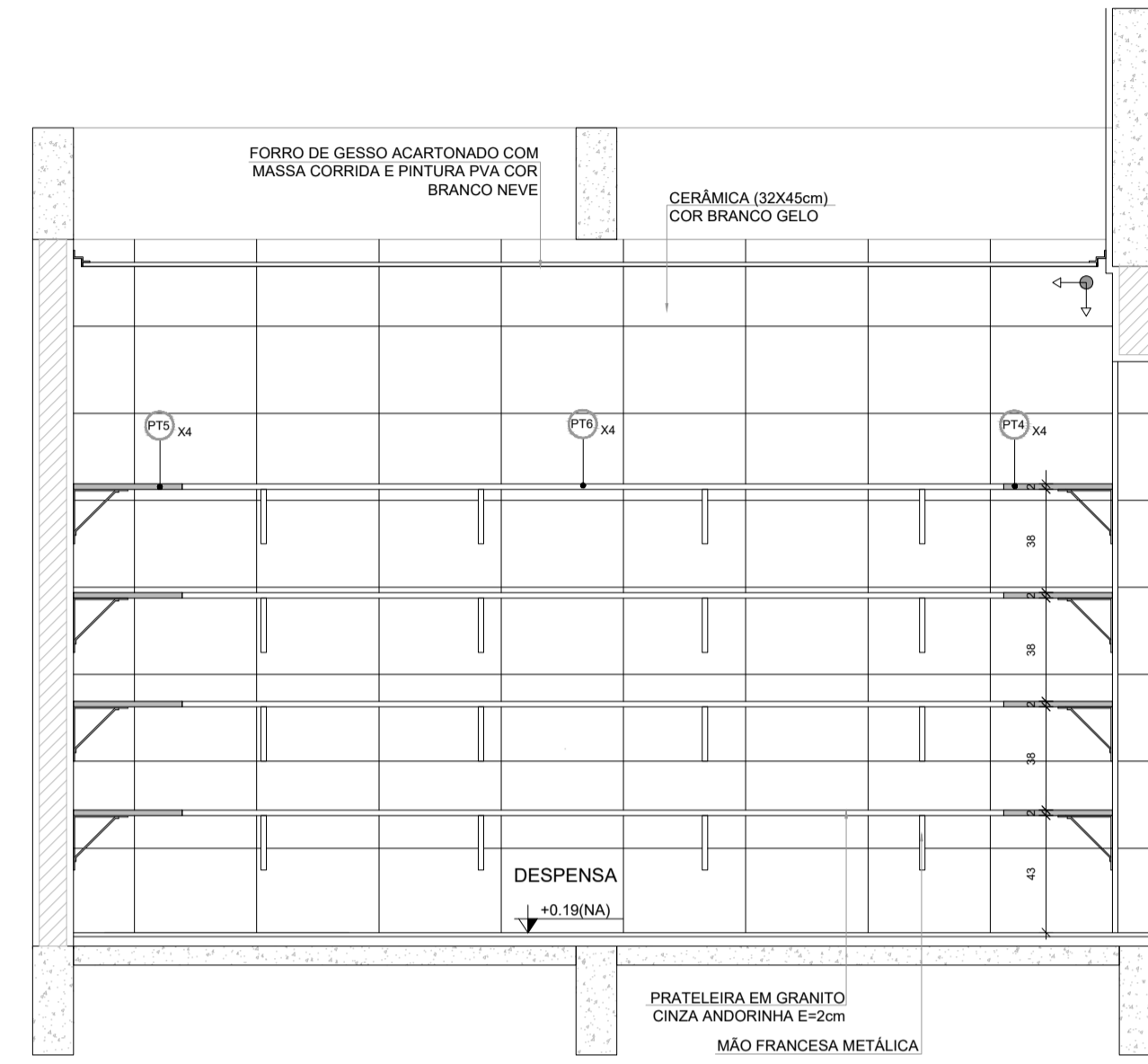
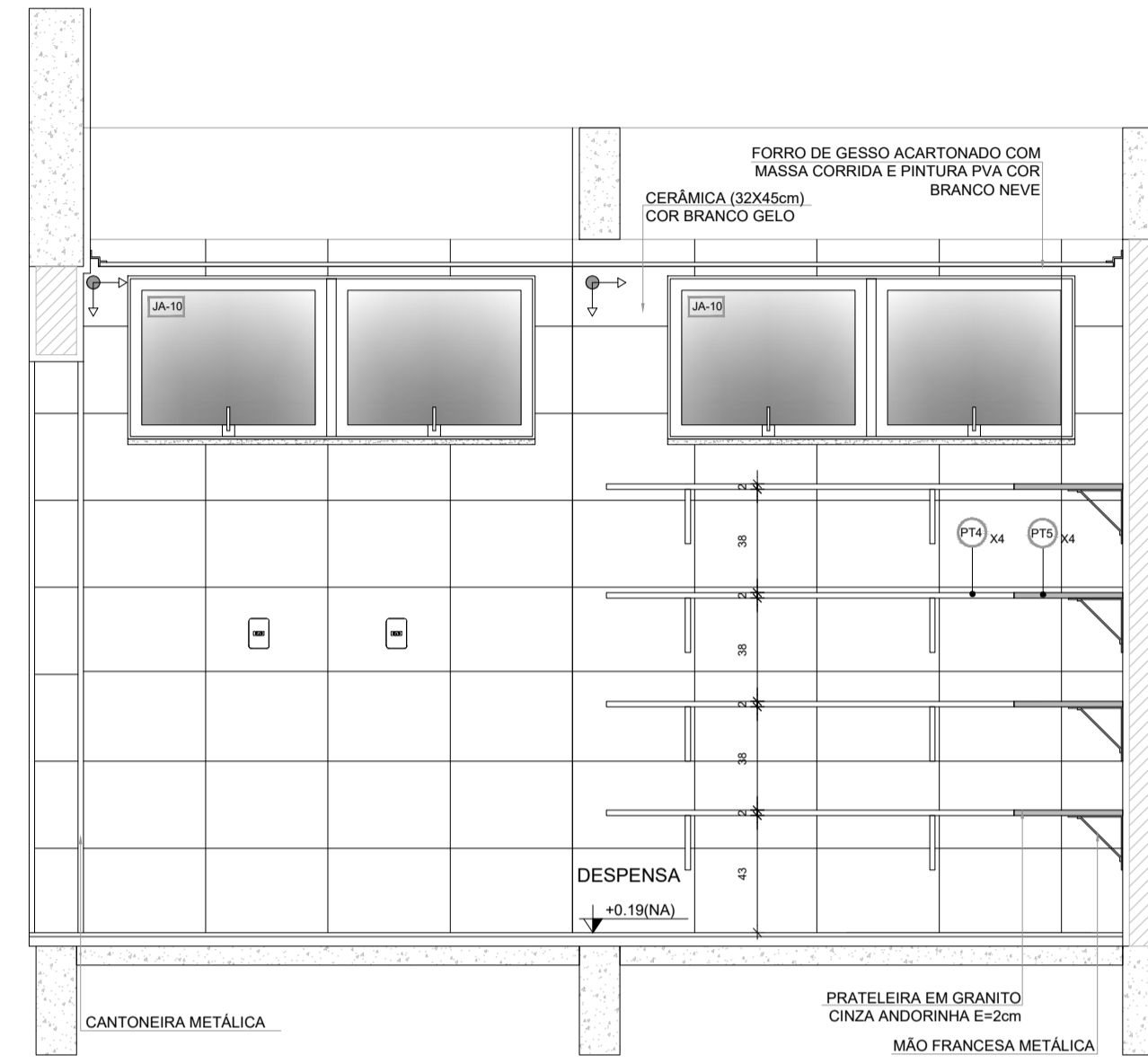
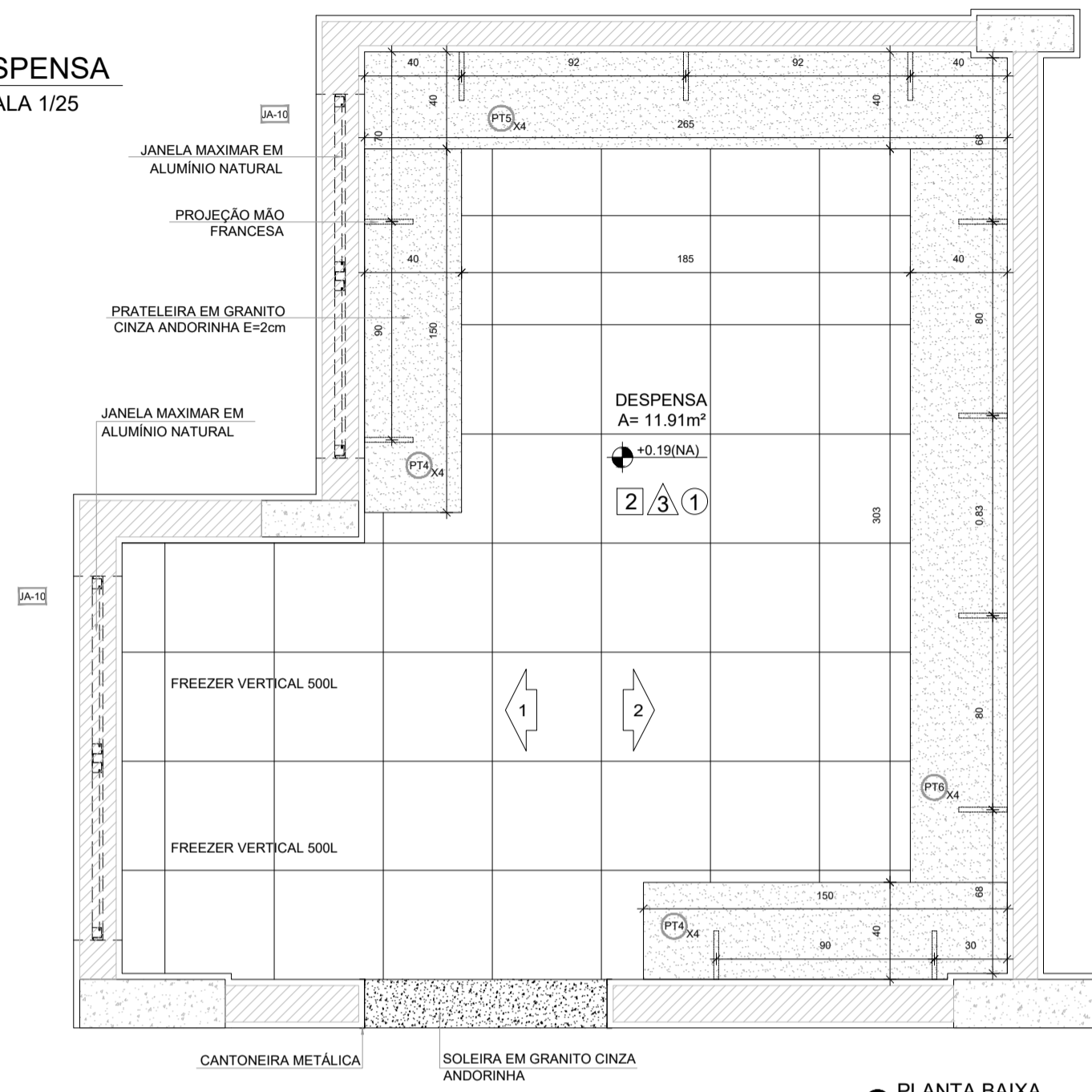

NOTAS

- MEDIDAS E NÍVEIS EM METROS;
- VERIFICAR POSIÇÃO EXATA DOS PILARES NO PROJETO ESTRUTURAL;
- VERIFICAR DETALHES CONSTRUTIVOS PERTINENTES NAS FRANCHAS DE DETALHAMENTO;
- EM CASO DE CONFLITO DE INFORMAÇÕES ENTRE O PROJETO GRÁFICO E O MEMORIAL DESCRITIVO, PREVALECE A INFORMAÇÃO CONTIDA NOS DESENHOS;
- ALTERAÇÕES NESTE PROJETO SOMENTE COM AUTORIZAÇÃO EXPRESSA DO FNDE

REFERÊNCIAS:

- PLANILHA DE QUANTITATIVOS
- MEMORIAL DESCRITIVO E ESPECIFICAÇÕES TÉCNICAS (MARCAS/ FABRICANTES DE MATERIAIS RELACIONADOS AOS PROJETOS CONSTITUEM-SE APENAS COMO REFERÊNCIA. O FNDE NÃO DIRECIONA A ESCOLHA DE MARCAS E NÃO MANTÉM CADASTRO DE FABRICANTES).

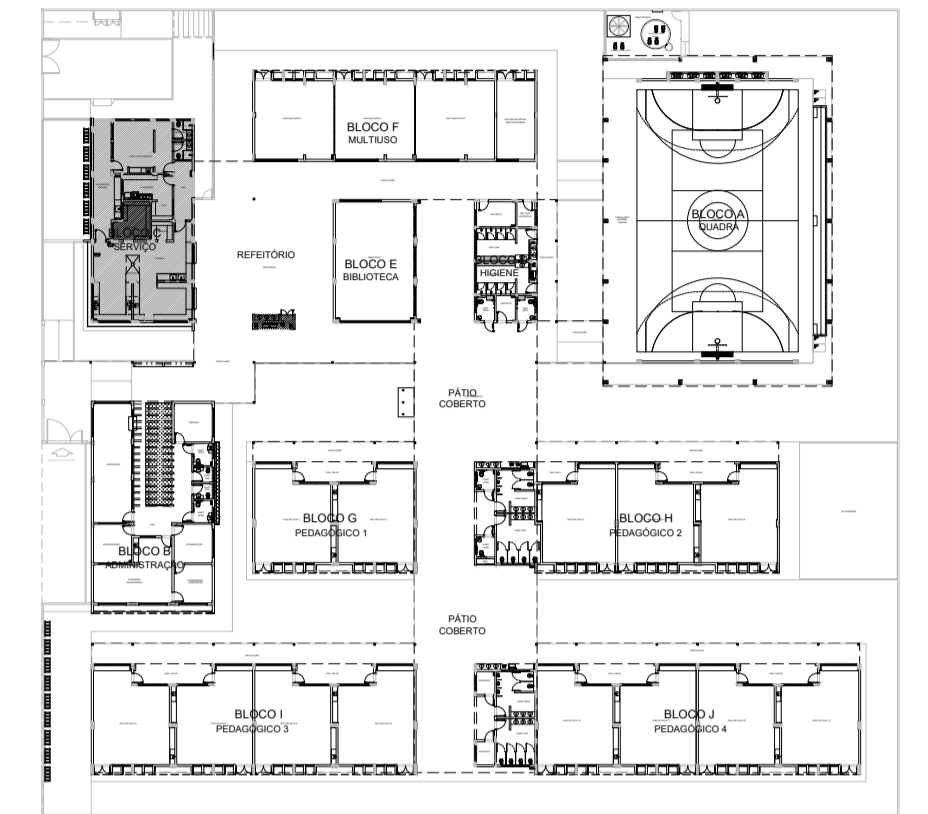

2 VESTIÁRIOS FUNCIONÁRIOS
ESCALA 1/25

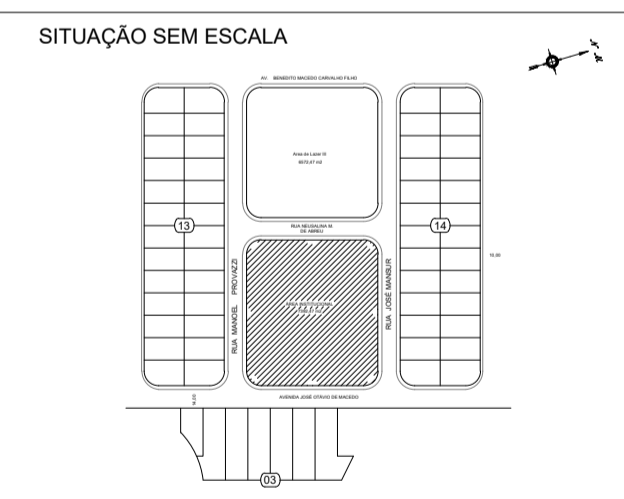
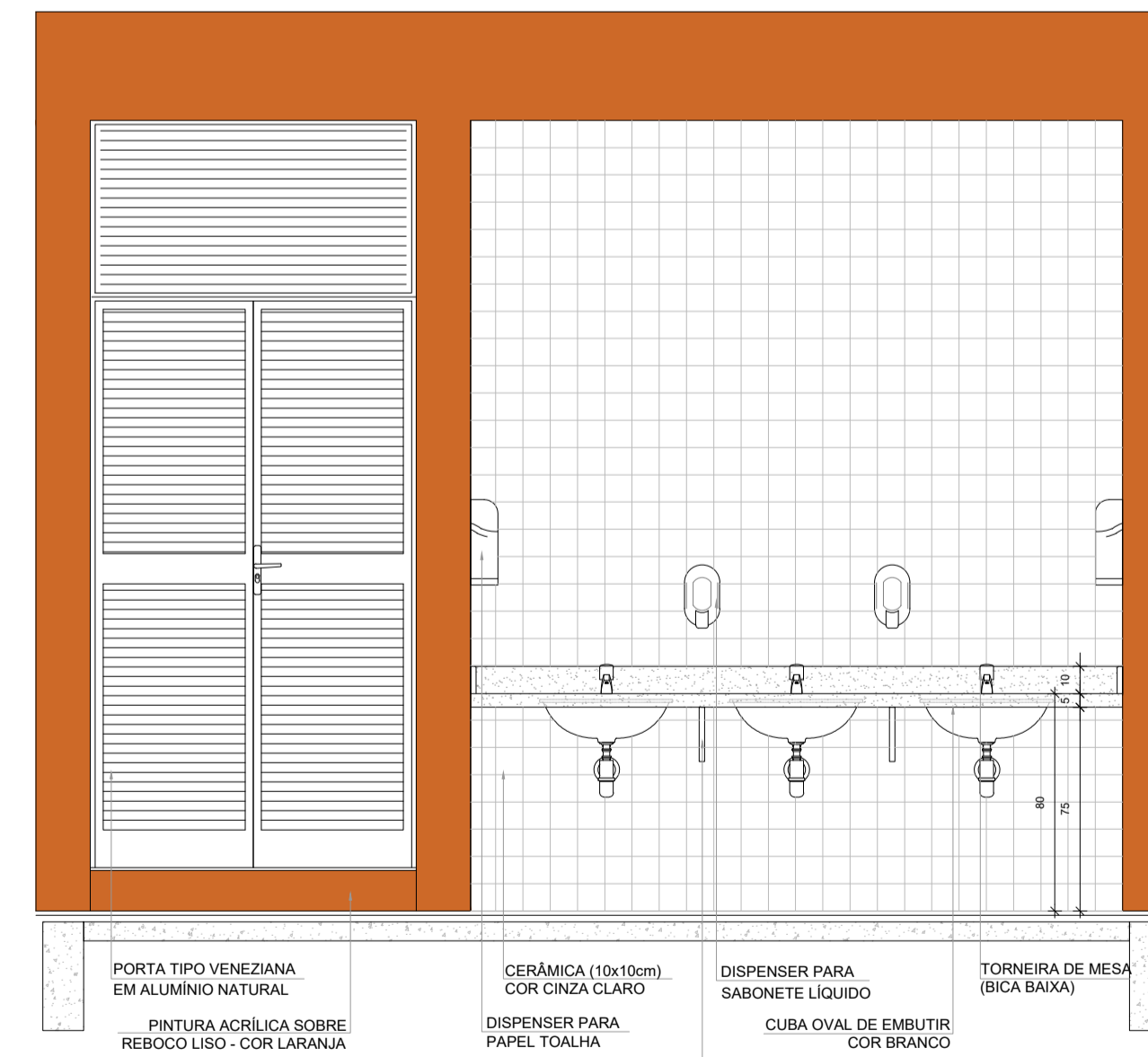
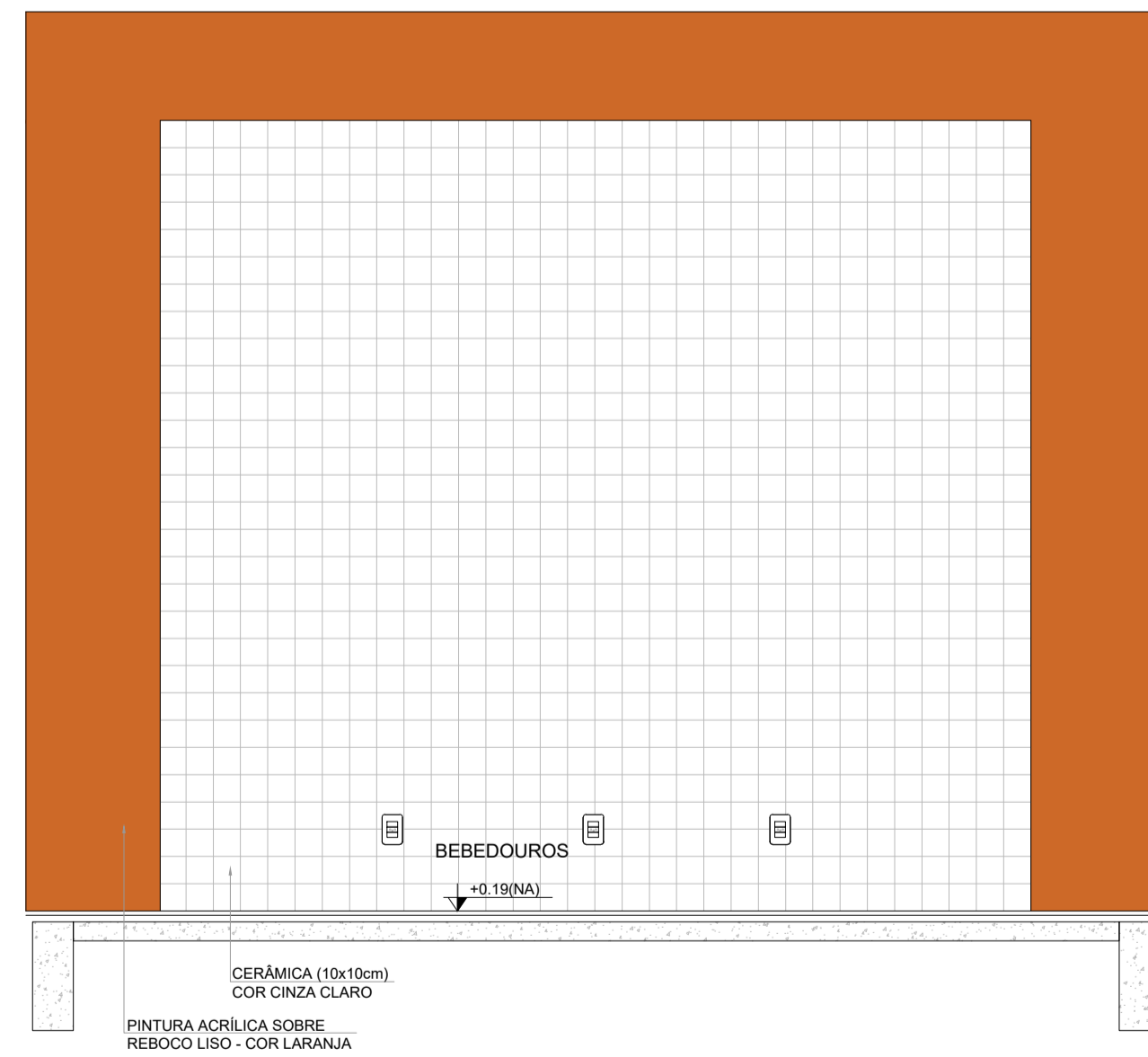
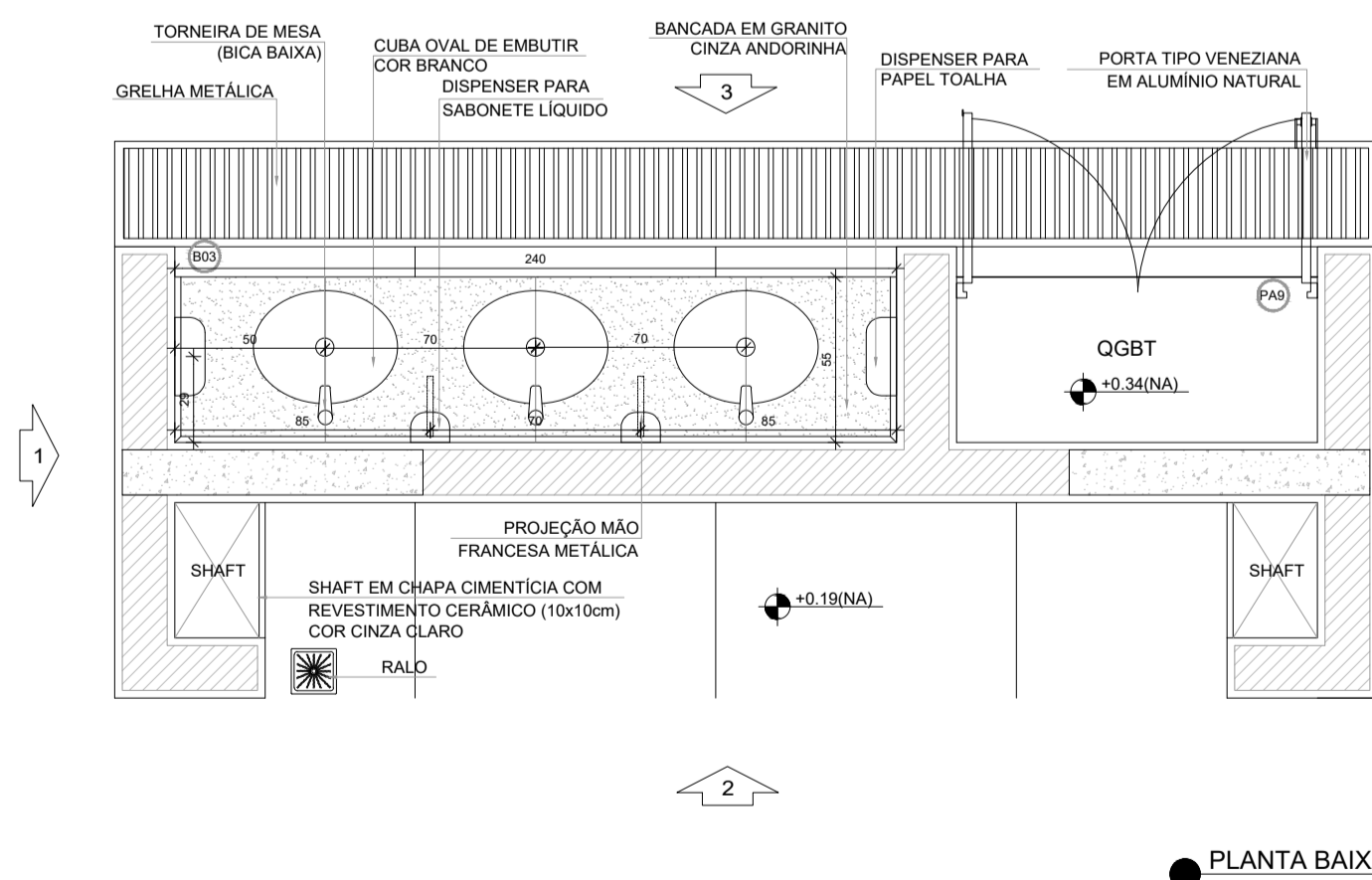

PREFEITURA MUNICIPAL DE CAÇAPAVA
SECRETARIA DE PLANEJAMENTO URBANO E MEIO AMBIENTE

PROJETO:
Construção de Escola em Tempo Integral no Bairro Panorama – FNDE - Escola 13 salas

DR. YAN LOPES ALMEIDA
PREFEITO MUNICIPAL



ANTÔNIO POTIGUARA CHAGAS FERREIRA
SECRETÁRIO DE PLANEJAMENTO URBANO E MEIO AMBIENTE

SIDNEY SANITA
SECRETÁRIO MUNICIPAL DE EDUCAÇÃO

ENG. DAIANE SARA RODRIGUES CHAGAS
CREA: 5071363116-SP
ART: 26202551980031

Endereço:
AVENIDA JOSÉ OTÁVIO DE MACEDO, Nº 841 - JARDIM PANORAMA

Número do Processo:
5.612/2024

Cliente:
MUNICÍPIO DE CAÇAPAVA

ÁREAS:
Ver na folha ARO 01/52

Desenho:
PROJETO ESTRUTURAL

Descrição:
AMPLIAÇÃO BLOCO C - SERVIÇO
DESPENSA / DML / UTENSÍLIOS/ REFEITÓRIO

Prancha: 42/52

Levantamento:

Escala: Indicada
Data: NOV/2025

Revisão: R01

1 SALA MULTIUSO
ESCALA 1:25

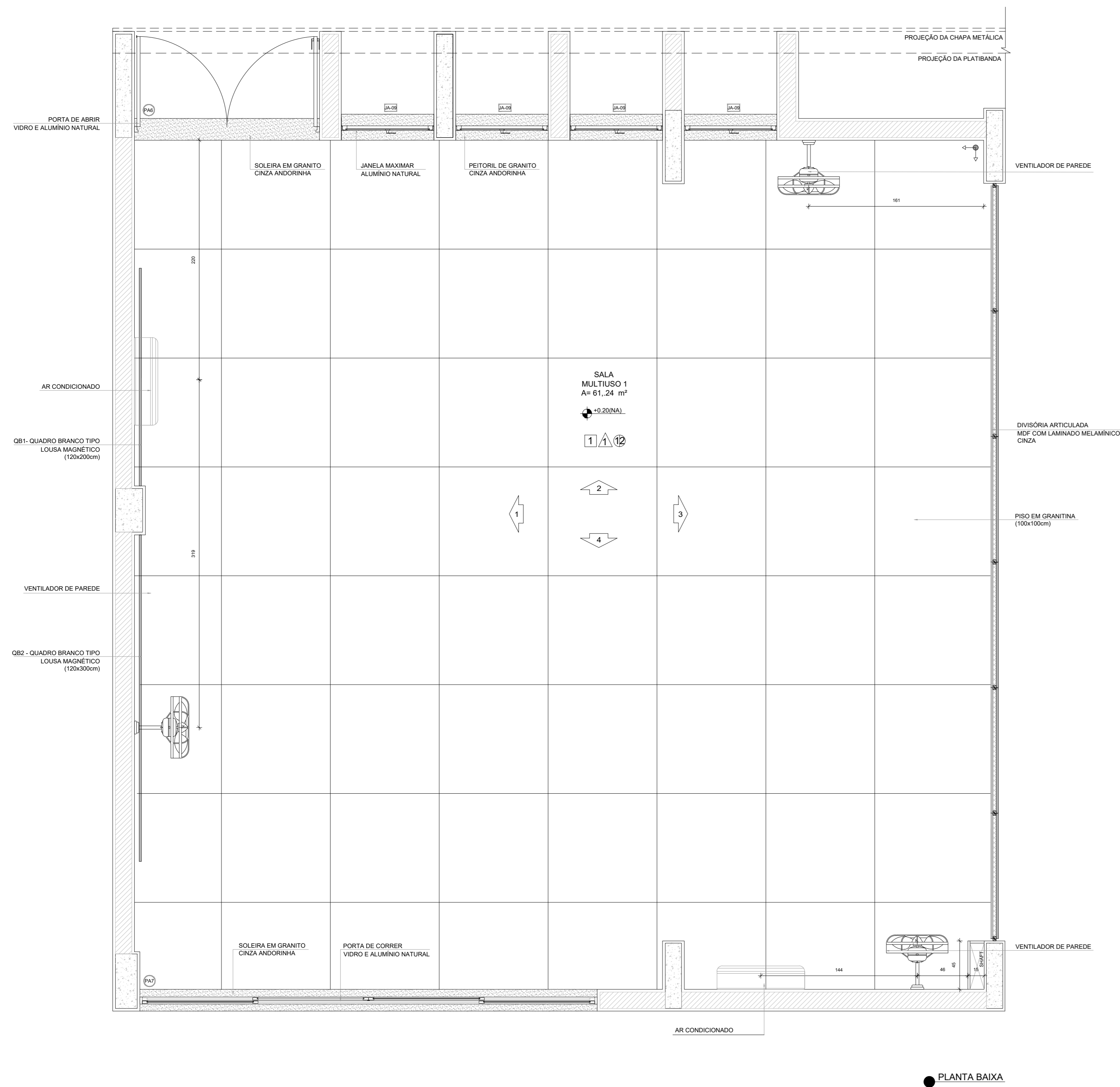

● PLANTA BAIXA

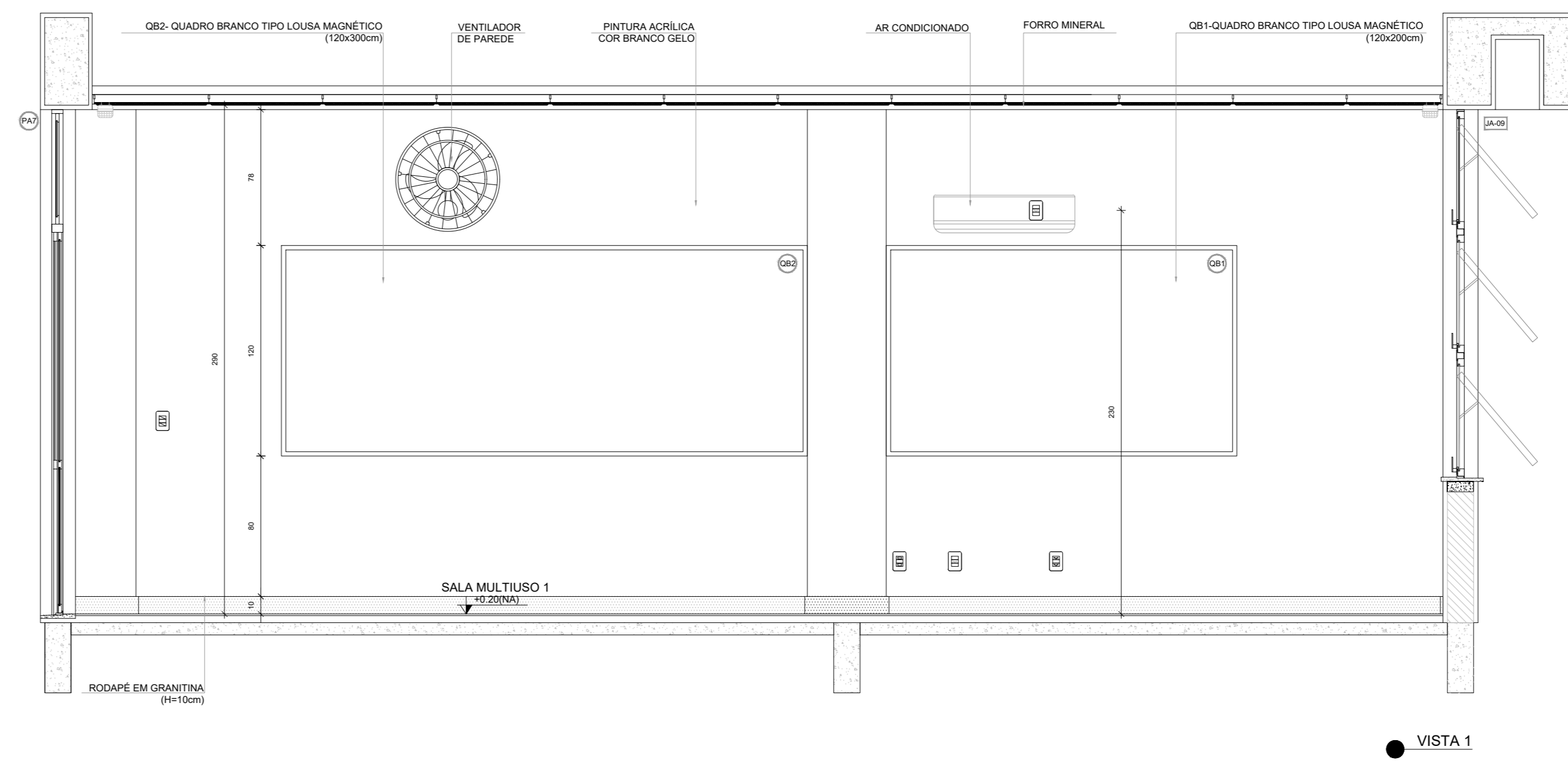

● VISTA 1

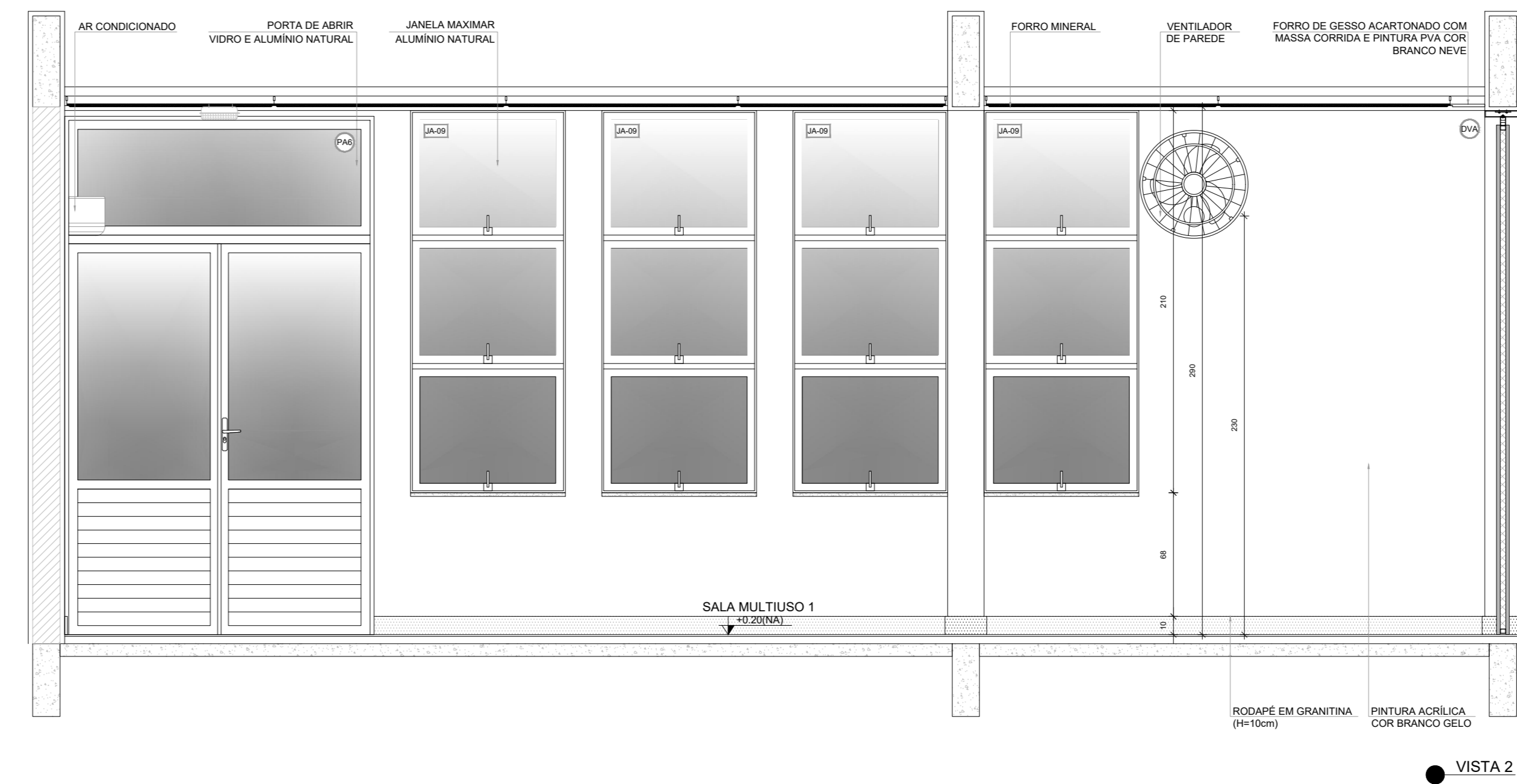

● VISTA 2

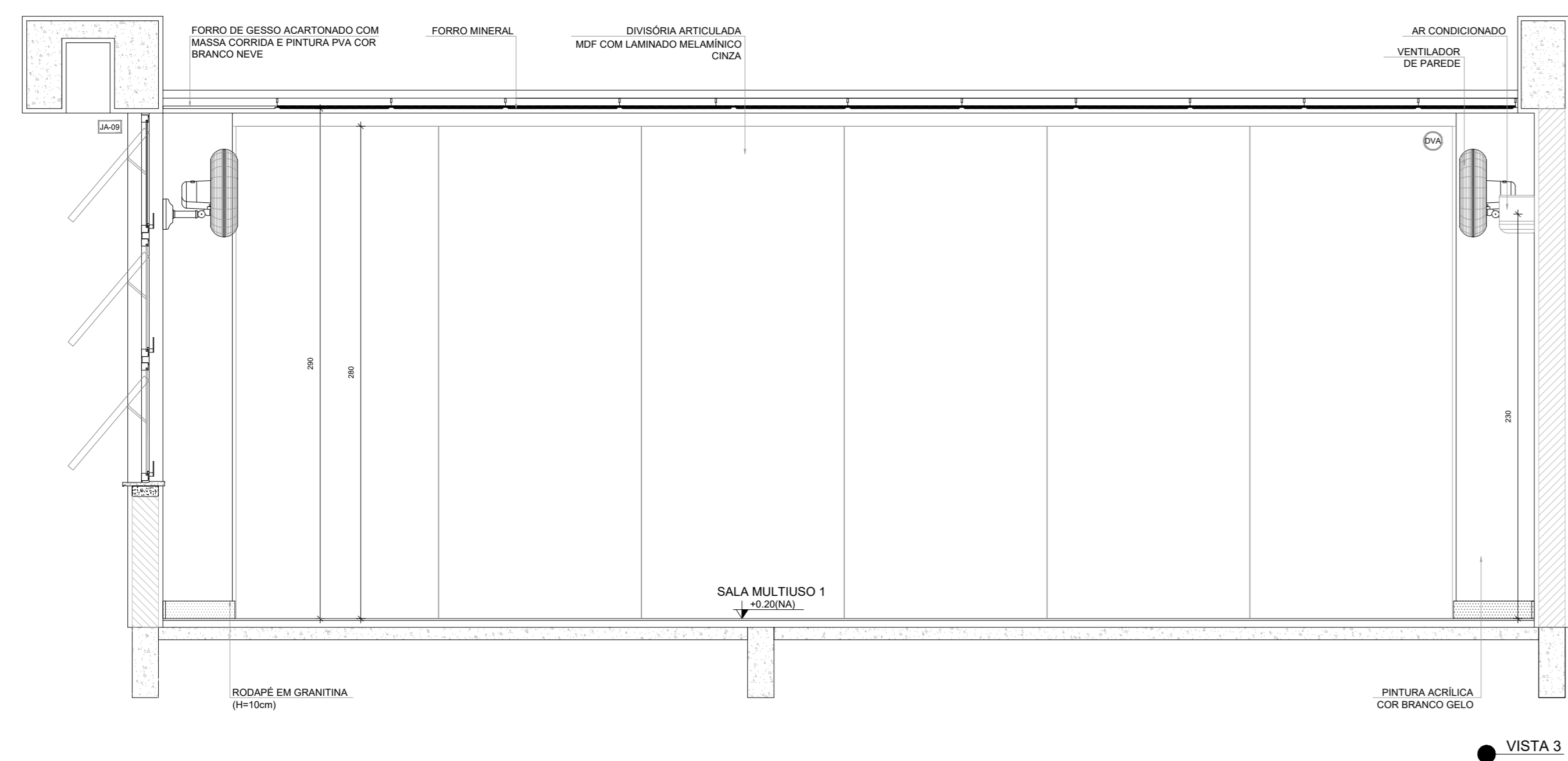

● VISTA 3

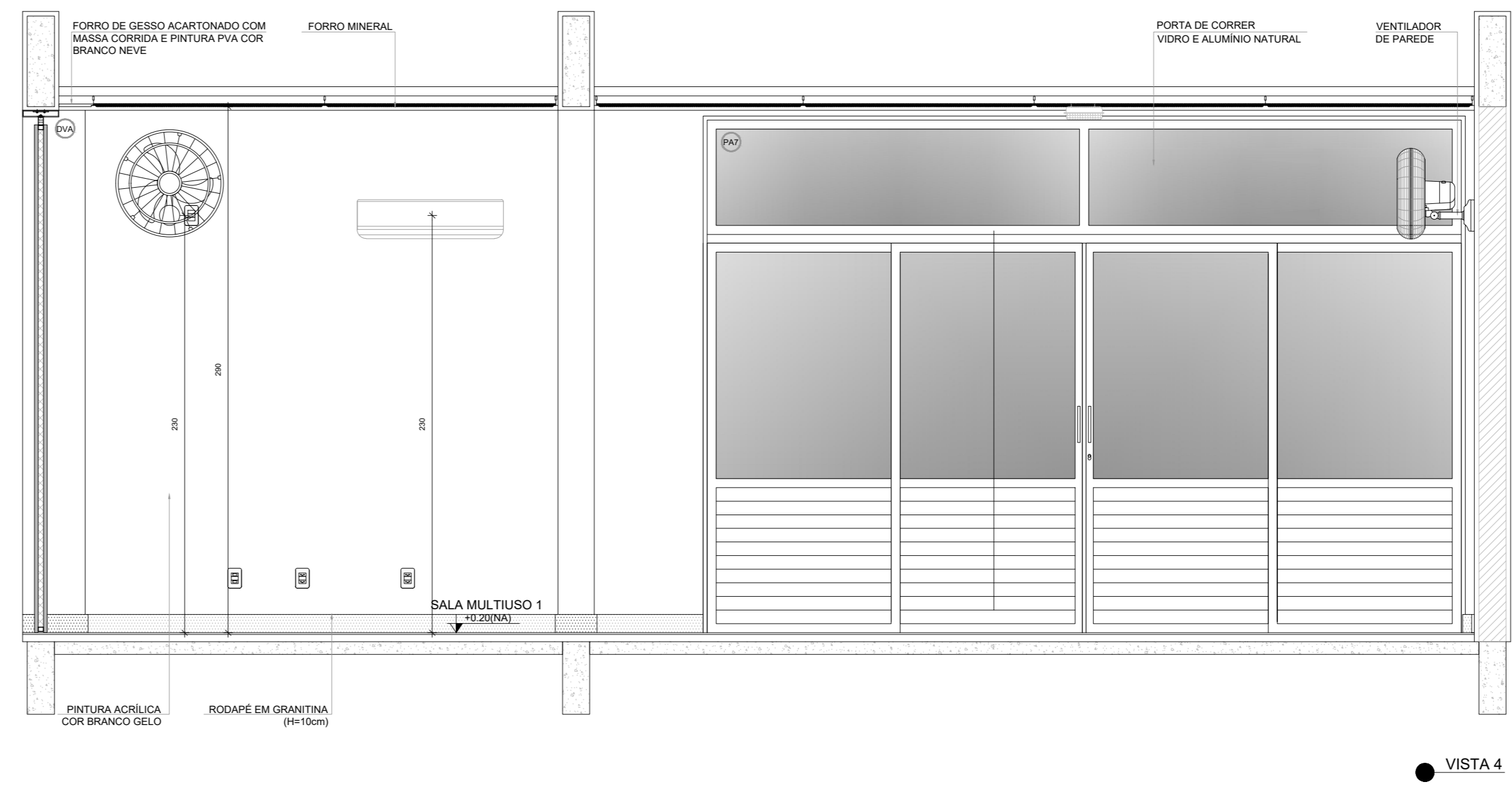

● VISTA 4

NOTAS

- MEDIDAS E NÍVEIS EM METROS;
- VERIFICAR POSIÇÃO EXATA DOS PILARES NO PROJETO ESTRUTURAL;
- VERIFICAR DETALHES CONSTRUTIVOS PERTENCENTES NAS PRANCHAS DE DETALHAMENTO;
- EM CASO DE CONFLITO DE INFORMAÇÕES ENTRE O PROJETO GRÁFICO E O MEMORIAL DESCRITIVO, PREVALECE A INFORMAÇÃO CONTIDA NOS DESENHOS;
- ALTERAÇÕES NESTE PROJETO SOMENTE COM AUTORIZAÇÃO EXPRESSA DO FNDE

REFERÊNCIAS:

- PLANILHA DE QUANTITATIVOS
- MEMORIAL DESCRITIVO E ESPECIFICAÇÕES TÉCNICAS (MARCAS/ FABRICANTES DE MATERIAIS RELACIONADOS AOS PROJETOS CONSTITUEM-SE APENAS COMO REFERÊNCIA. O FNDE NÃO DIRECIONA A ESCOLHA DE MARCAS E NÃO MANTÉM CADASTRO DE FABRICANTES).

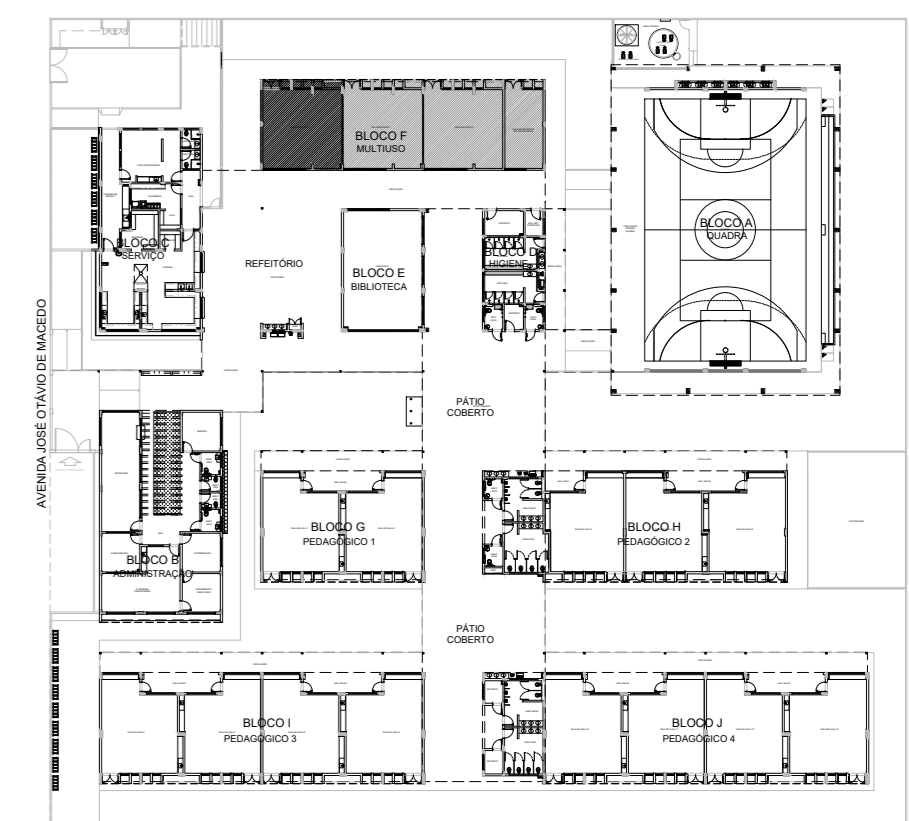

CROQUI DE REFERÊNCIA

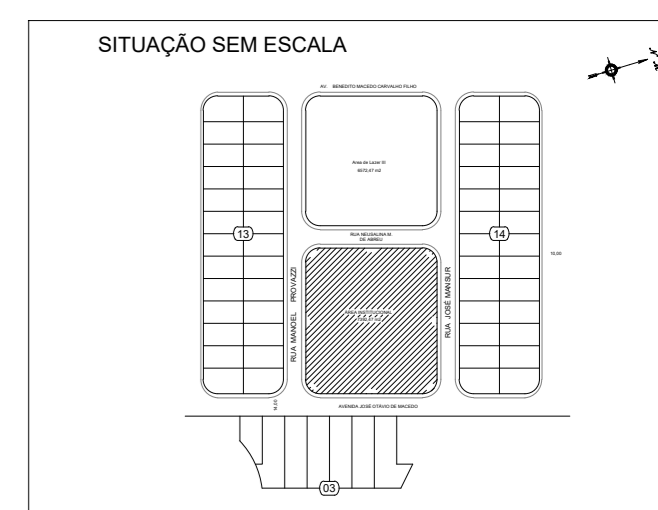

PREFEITURA MUNICIPAL DE CAÇAPAVA
SECRETARIA DE PLANEJAMENTO URBANO E MEIO AMBIENTE

PROJETO:
Construção de Escola em Tempo Integral no Bairro Panorama – FNDE - Escola 13 salas

DR. YAN LOPES ALMEIDA
PREFEITO MUNICIPAL



ANTONIO POTIGUARA CHAGAS FERREIRA
SECRETÁRIO DE PLANEJAMENTO URBANO E MEIO AMBIENTE

SIDNEY SANITA
SECRETÁRIO MUNICIPAL DE EDUCAÇÃO

ENG. DAIANE SARA RODRIGUES CHAGAS
CREA: 507186316-SP
ART. 2620255198001

Endereço: AVENIDA JOSÉ OTÁVIO DE MACEDO, Nº 841 - JARDIM PANORAMA

Número do Processo: 24/2024

Cliente: MUNICÍPIO DE CAÇAPAVA

ÁREAS: Ver na folha ARQ 0152

Descrição: PROJETO ESTRUTURAL

Descrição: AMPLIAÇÃO BLOCO F - MULTIUSO SALA MULTIUSO 1

Prancha: 46/52

Levantamento: Escala: Indicada Data: NOV/2025 Revisão: R01

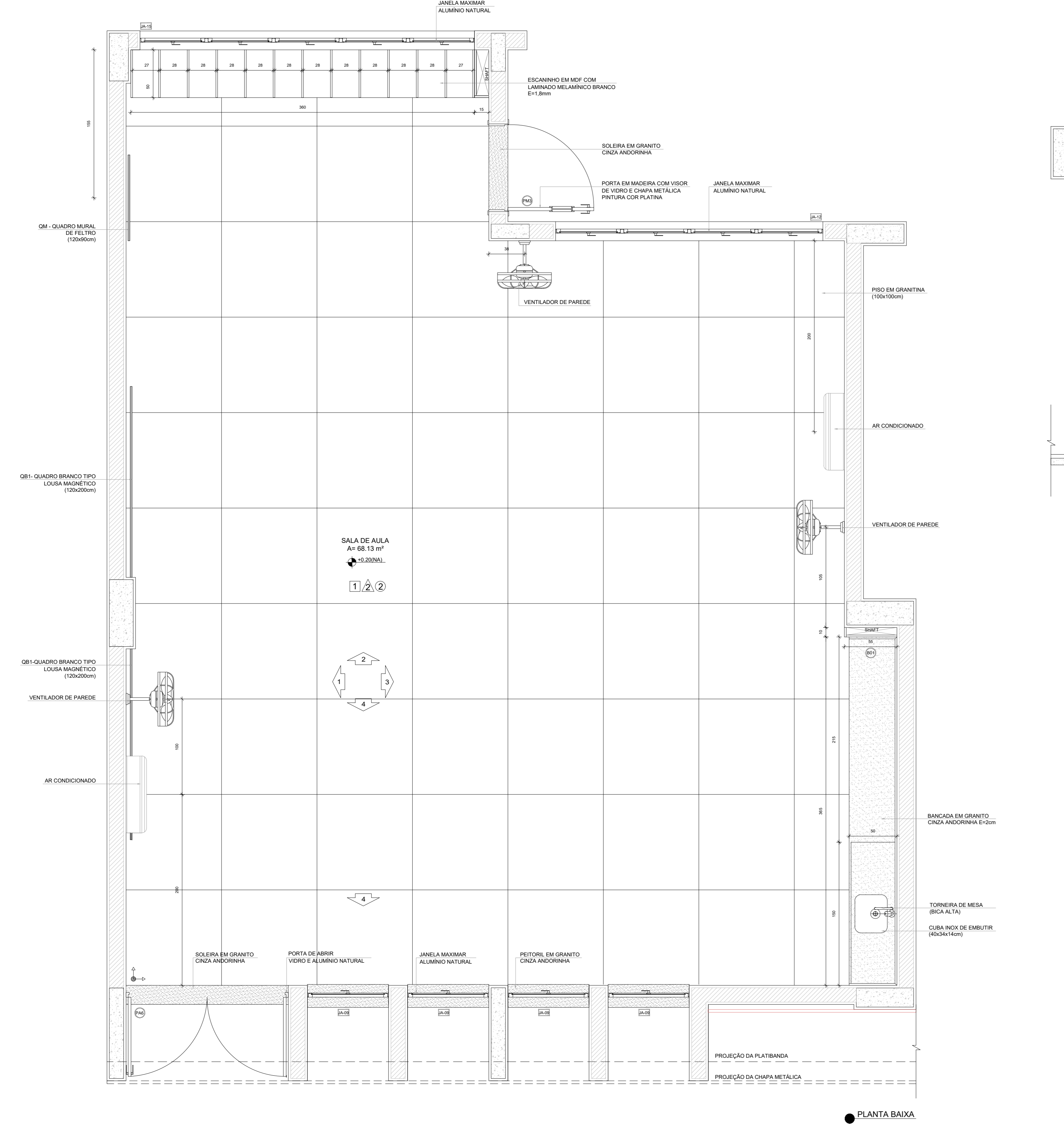

● PLANTA BAIXA

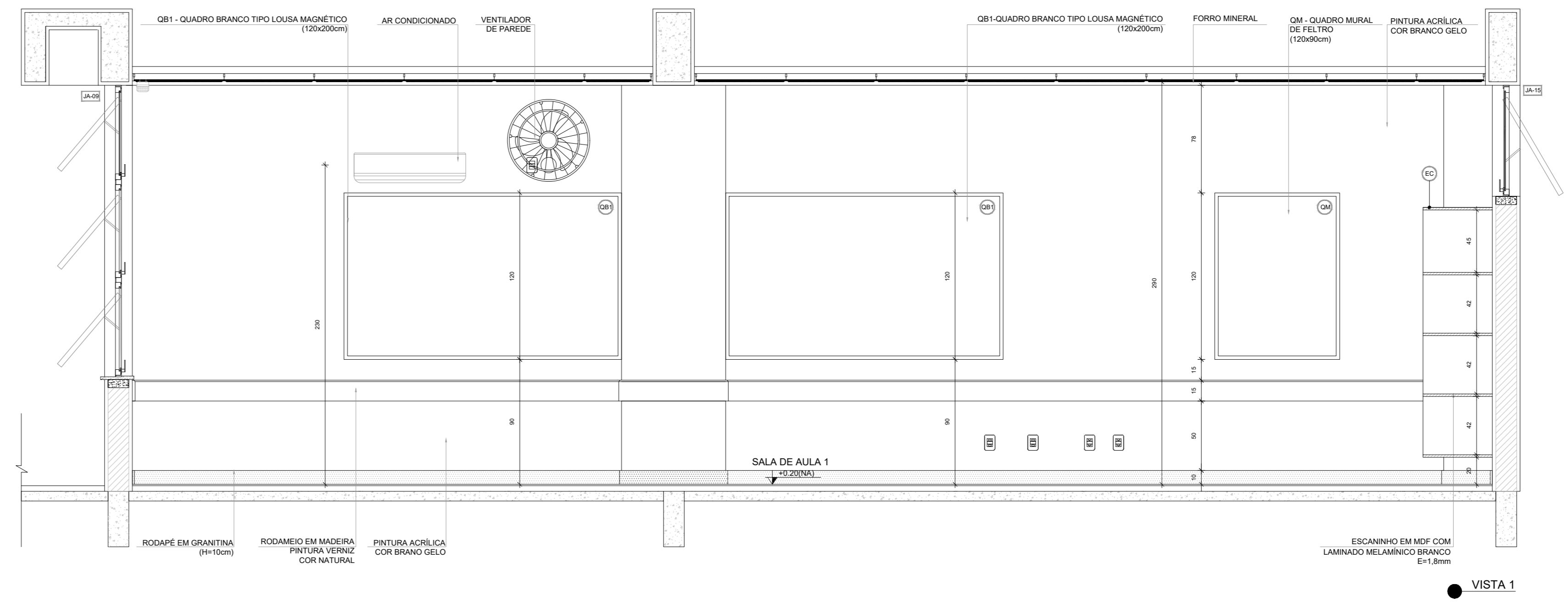

● VISTA 1

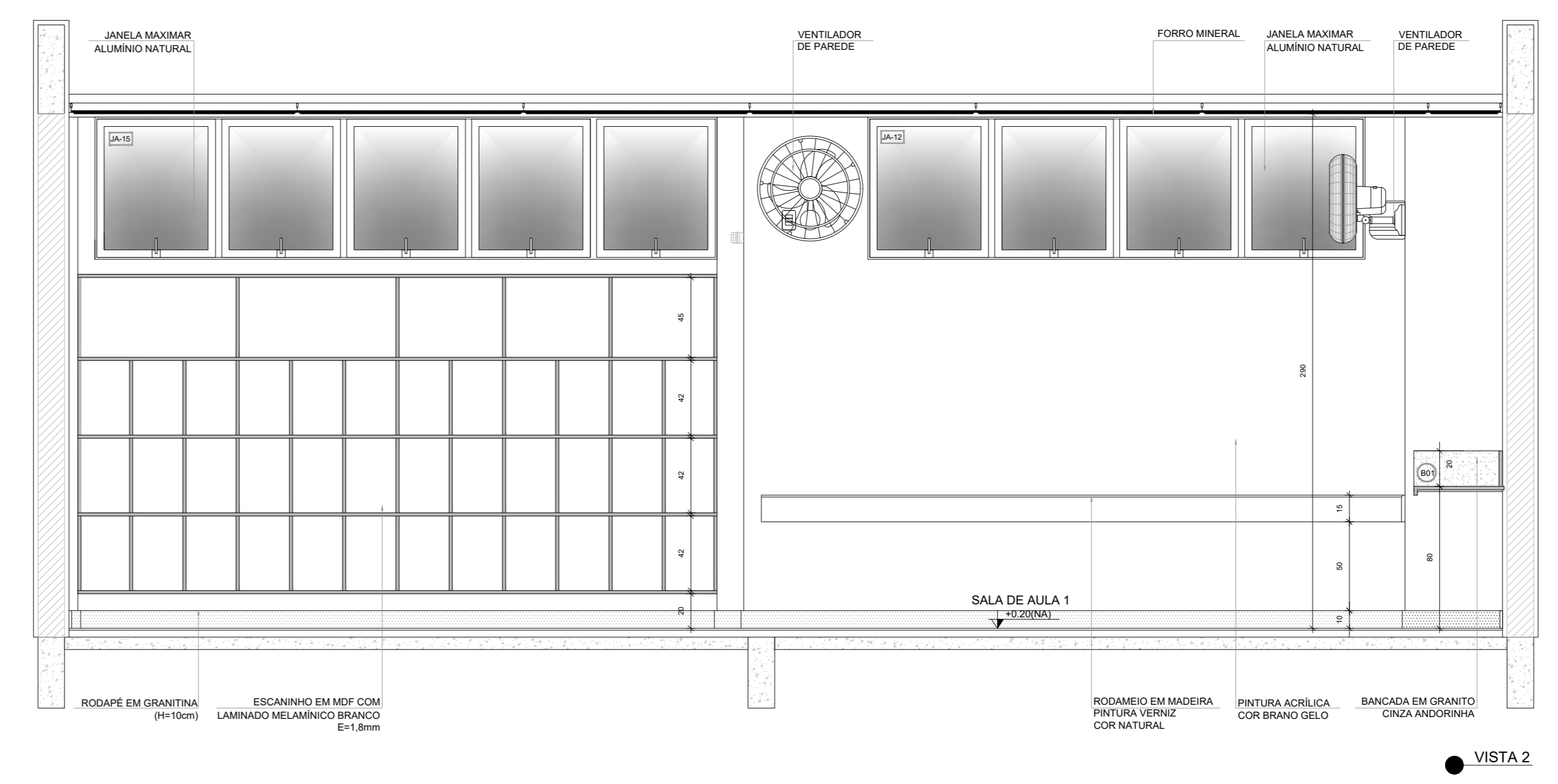

● VISTA 2

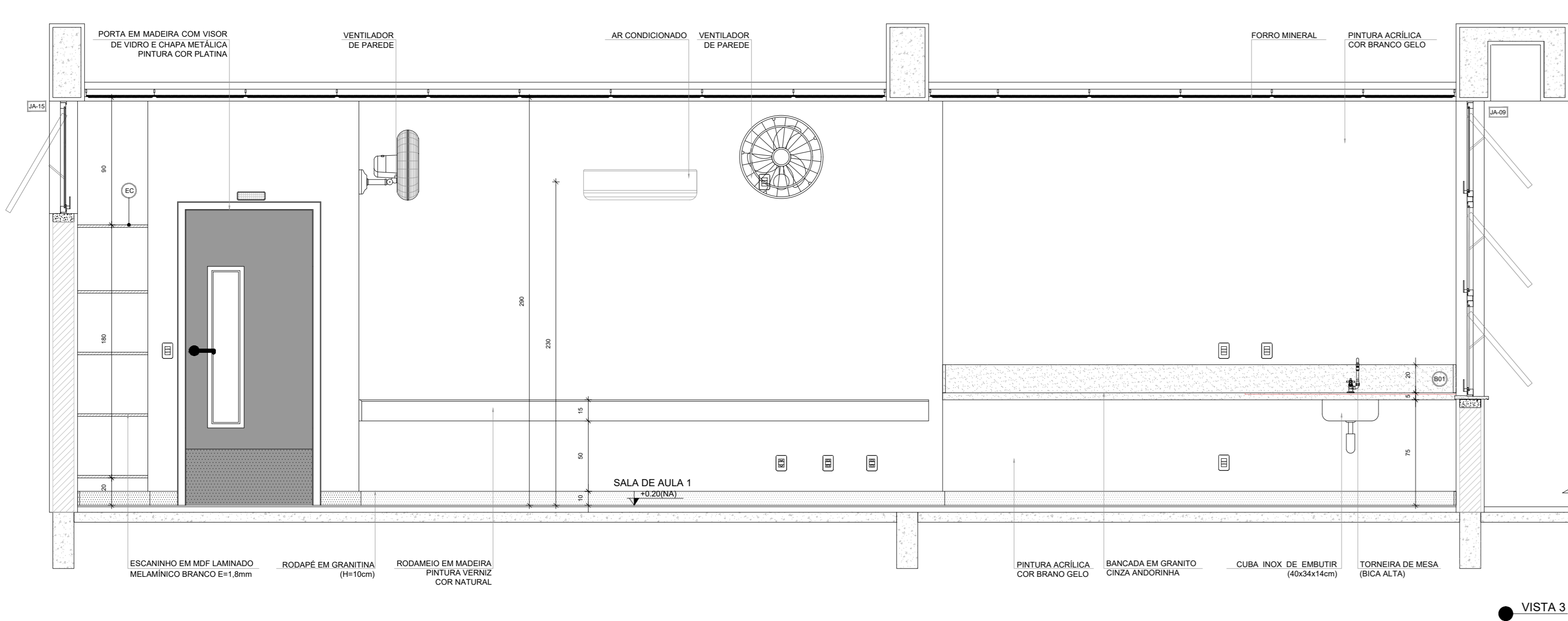

● VISTA 3

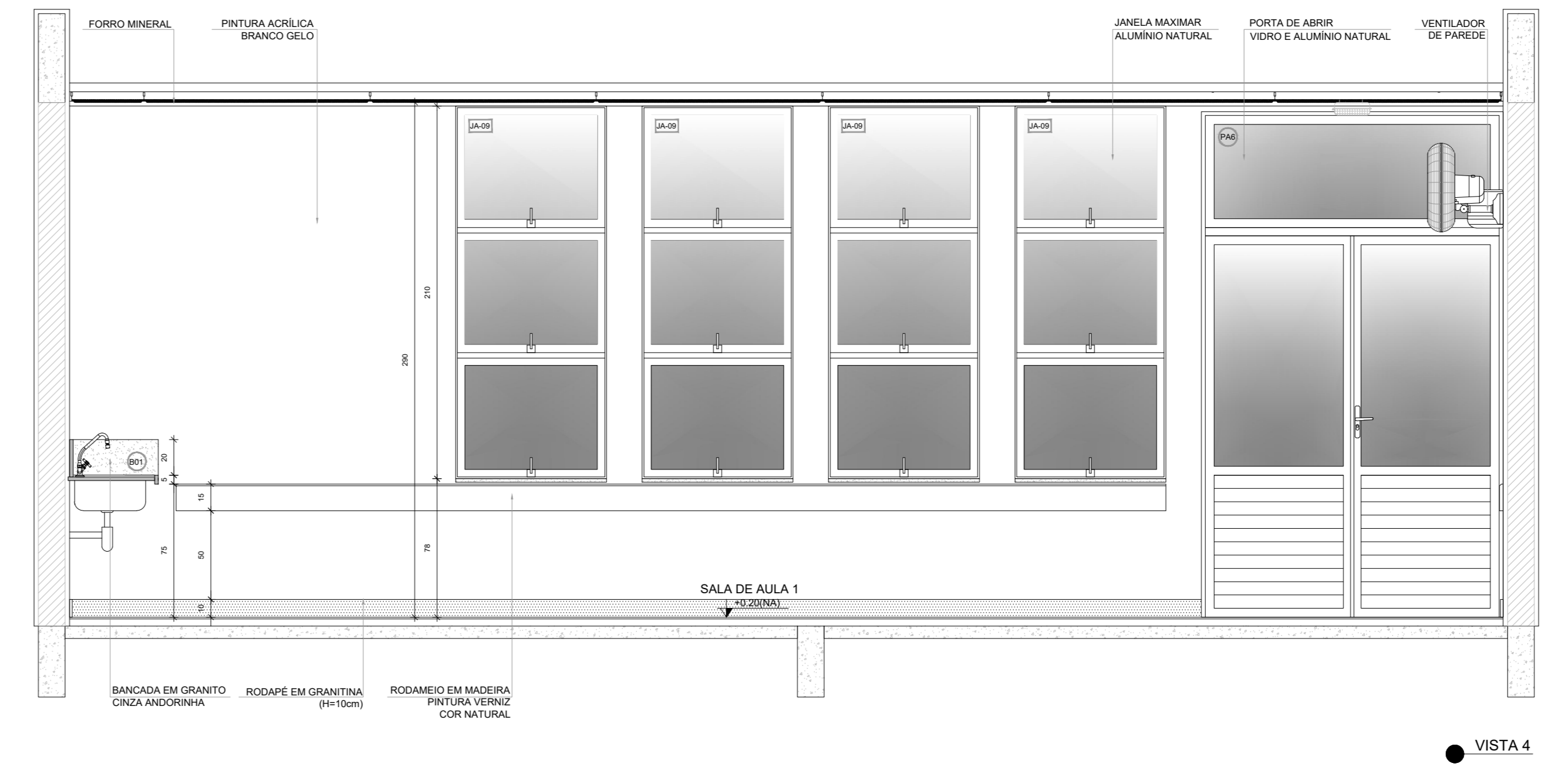

● VISTA 4

NOTAS
- MEDIDAS E NÍVEIS EM METROS;
- VERIFICAR POSIÇÃO EXATA DOS PLARES NO PROJETO ESTRUTURAL;
- VERIFICAR DETALHES CONSTRUTIVOS PERTINENTES NAS PRONCHAS DE DETALHAMENTO;
- EM CASO DE CONFLITO DE INFORMAÇÕES ENTRE O PROJETO GRÁFICO E O MEMORIAL DESCRITIVO, PREVALECE A INFORMAÇÃO CONTIDA NOS DESENHOS;
- ALTEZAÇÕES NESTE PROJETO SOMENTE COM AUTORIZAÇÃO EXPRESSA DO FNDE
REFERÊNCIAS
- PLANILHA DE QUANTITATIVOS
- MEMORIAL DESCRITIVO E ESPECIFICAÇÕES TÉCNICAS (MARCAS/FABRICANTES DE MATERIAIS RELACIONADOS AOS PRODUTOS CONSTITUÍREM SE APENAS COMO REFERÊNCIA. O FNDE NÃO DIRECIONA A ESCOLHA DE MARCAS E NÃO MANTÉM CADASTRO DE FABRICANTES)

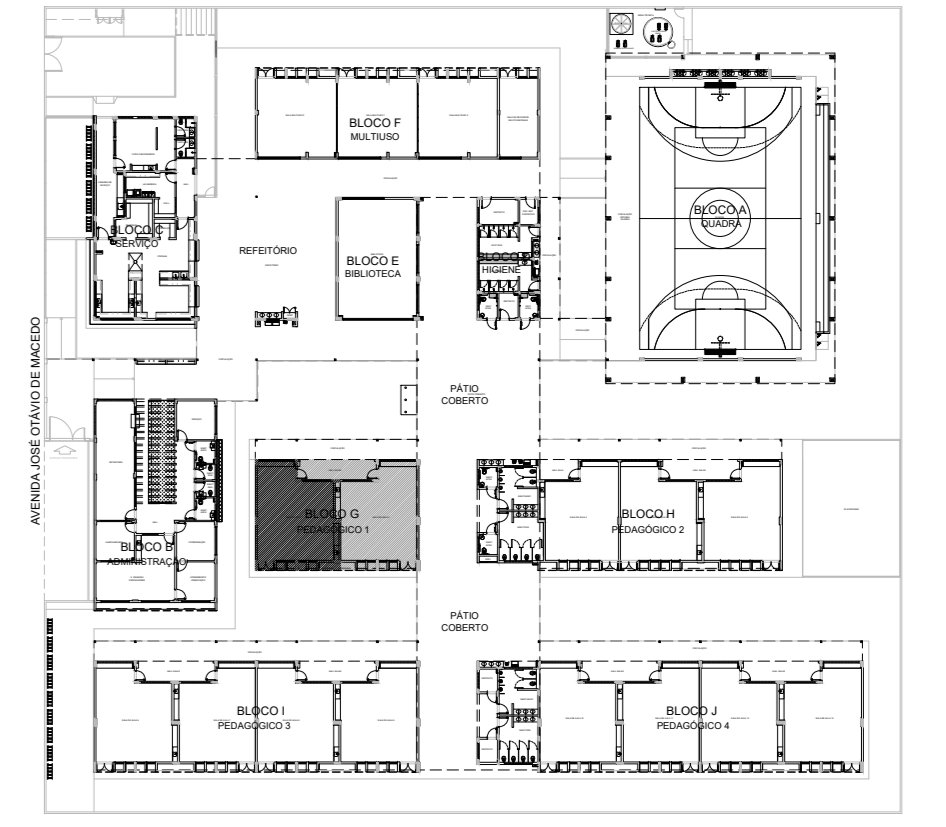

CROQUI DE REFERÊNCIA

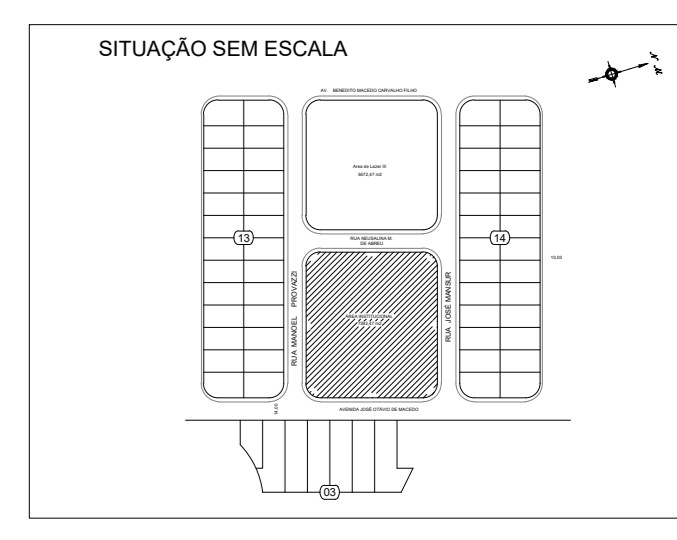

PREFEITURA MUNICIPAL DE CAÇAPAVA
SECRETARIA DE PLANEJAMENTO URBANO E MEIO AMBIENTE

PROJETO:
Construção de Escola em Tempo Integral no Bairro
Panorama – FNDE - Escola 13 salas

DR. YAN LOPES ALMEIDA PREFEITO MUNICIPAL	ANTONIO POTIGUARA CHAGAS FERREIRA SECRETÁRIO DE PLANEJAMENTO URBANO E MEIO AMBIENTE
SIDNEY SANITA SECRETÁRIO MUNICIPAL DE EDUCAÇÃO	ENG. DAIANE SARA RODRIGUES CHAGAS CREIA: 507138318-SP ART: 2620255186031

Endereço: AVENIDA JOSÉ OTÁVIO DE MACEDO, Nº 841 - JARDIM PANORAMA	Número do Processo: E-12/2024
Cliente: MUNICÍPIO DE CAÇAPAVA	ÁREAS: Ver na folha ARQ 0152
Desenho: PROJETO ESTRUTURAL	Plancha: 47/52
Elaboração: Escala: Indefinida	Data: NOV/2025
Revisão: R01	

1 SANITÁRIO FEMININO
ESCALA 1/25

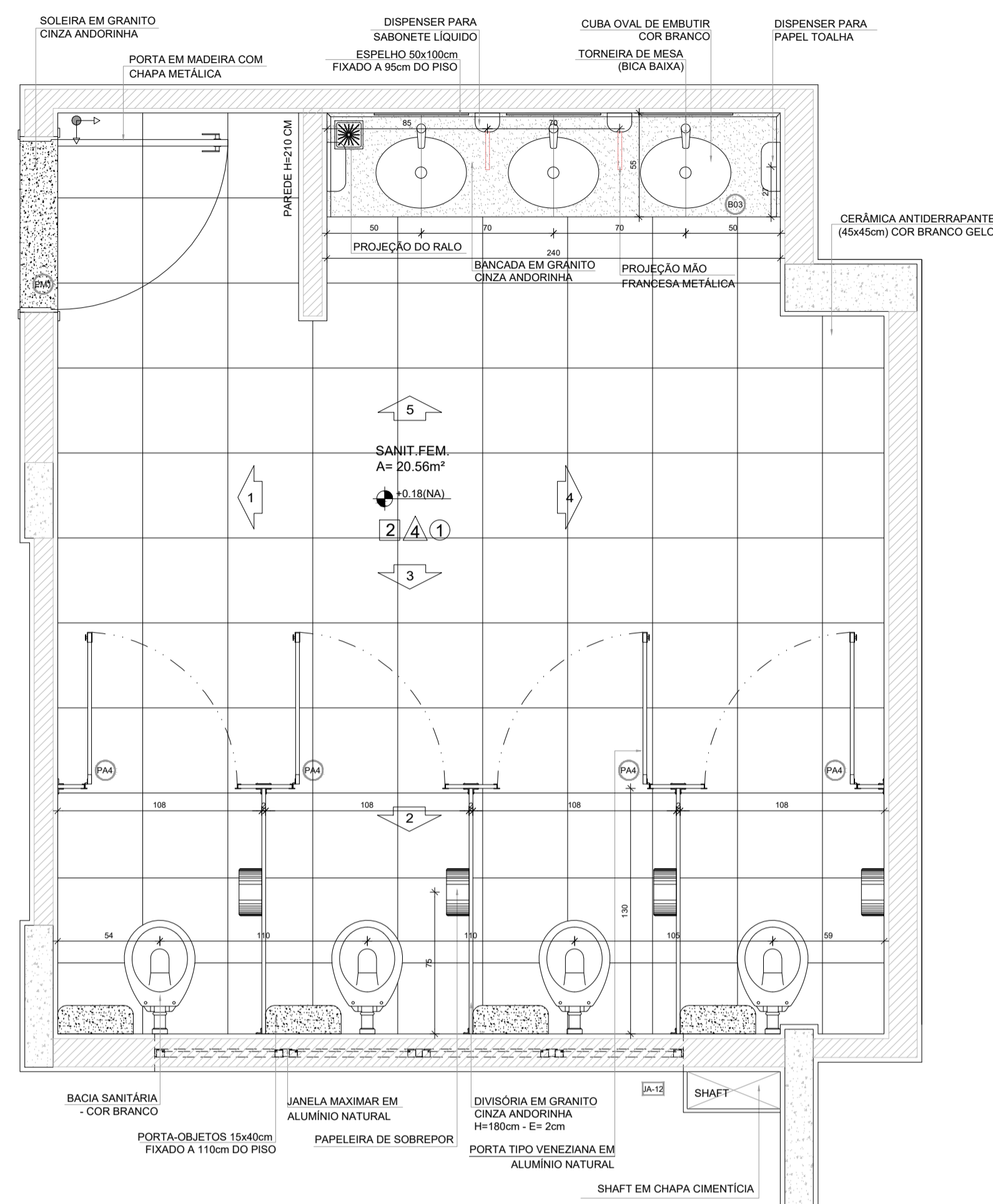

● PLANTA BAIXA

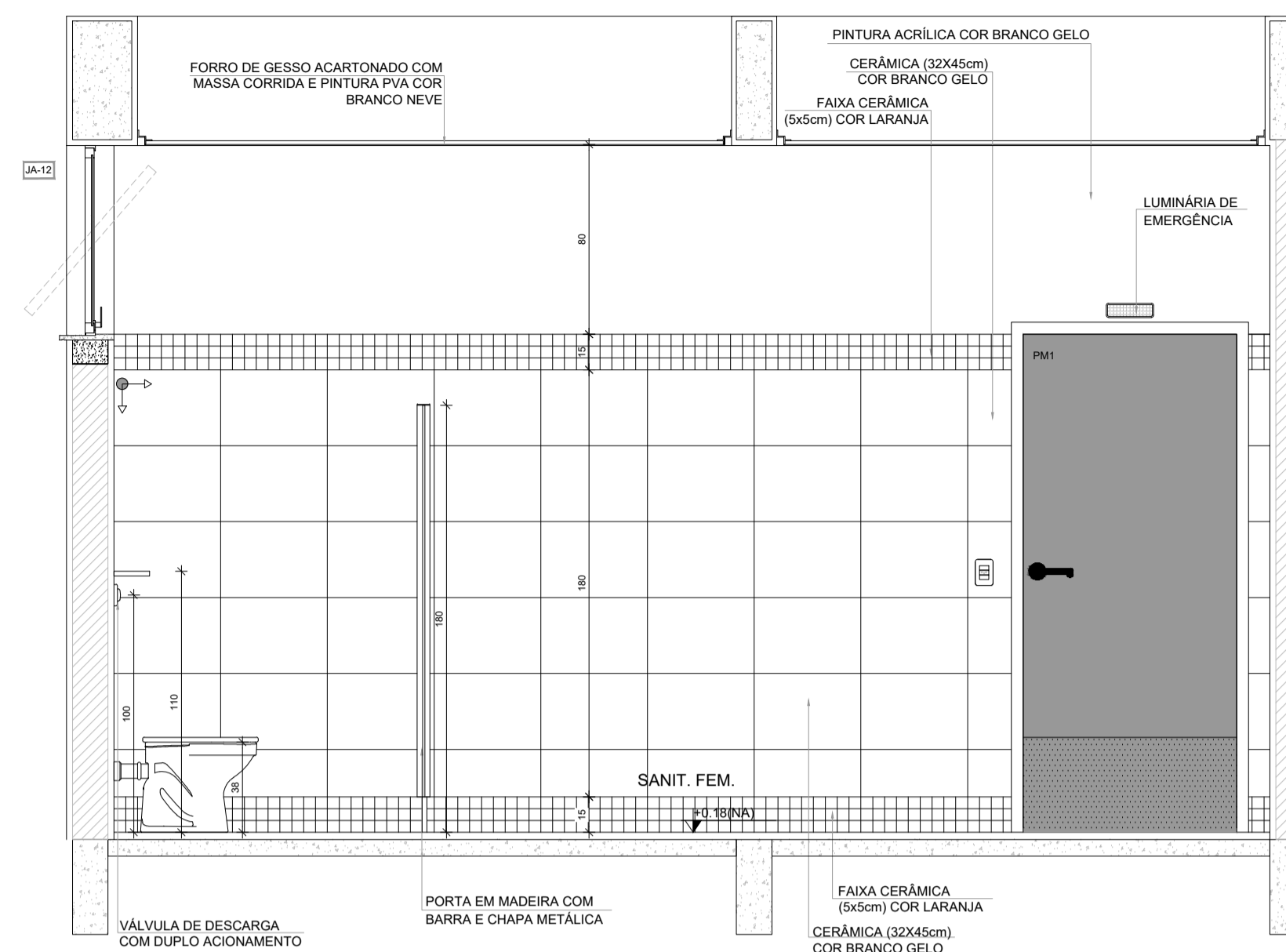

● VISTA 1

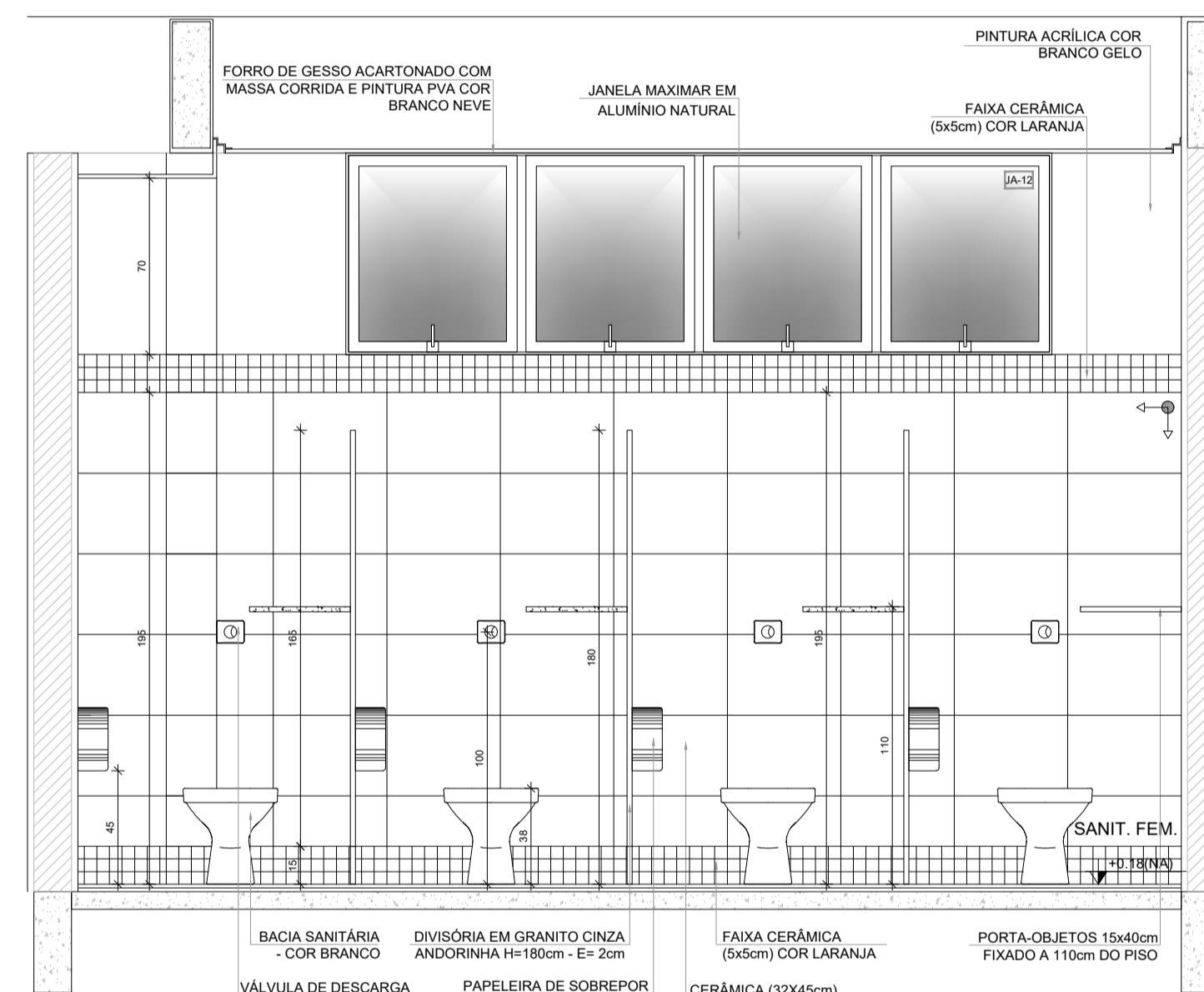

● VISTA 2

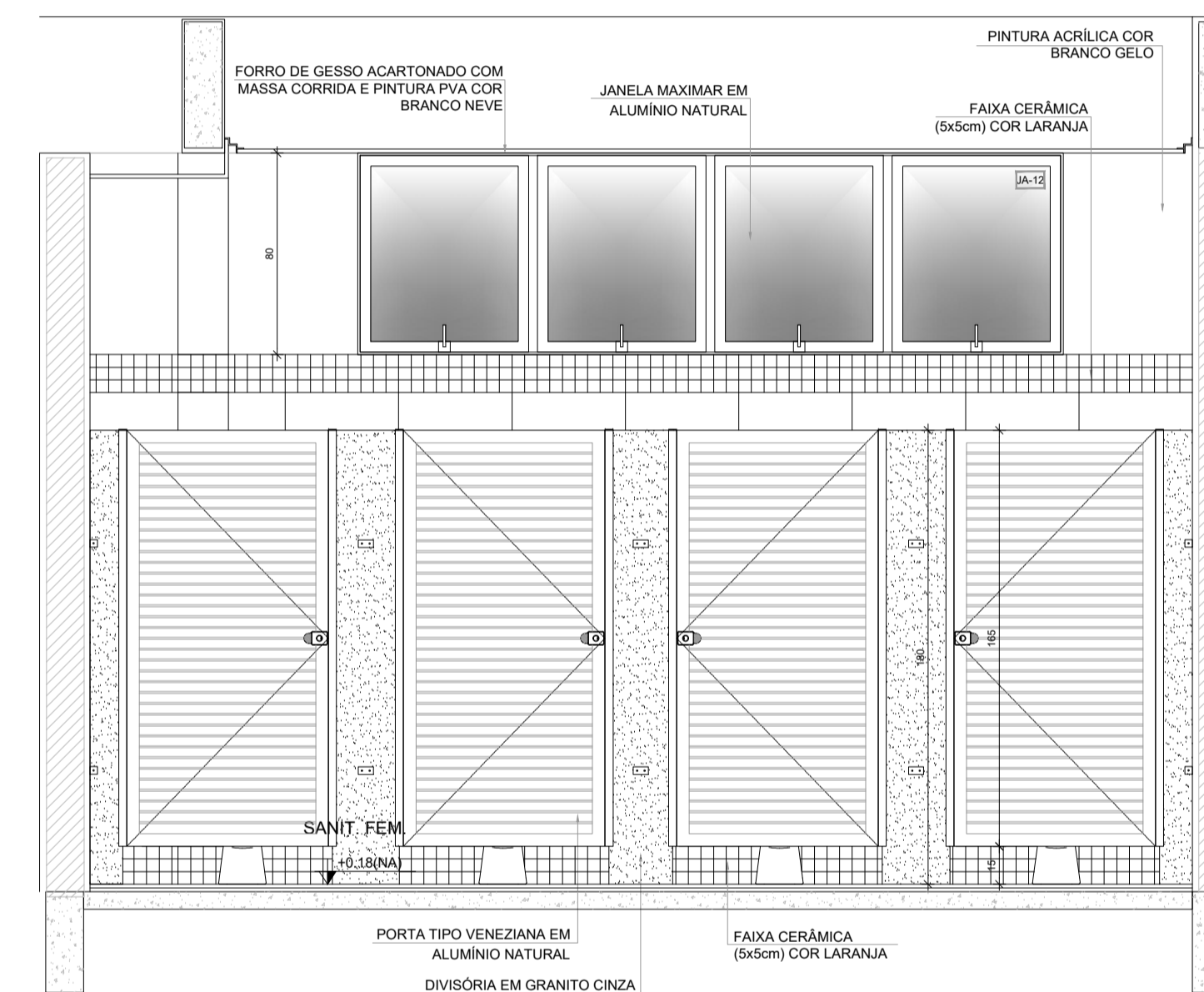

● VISTA 3

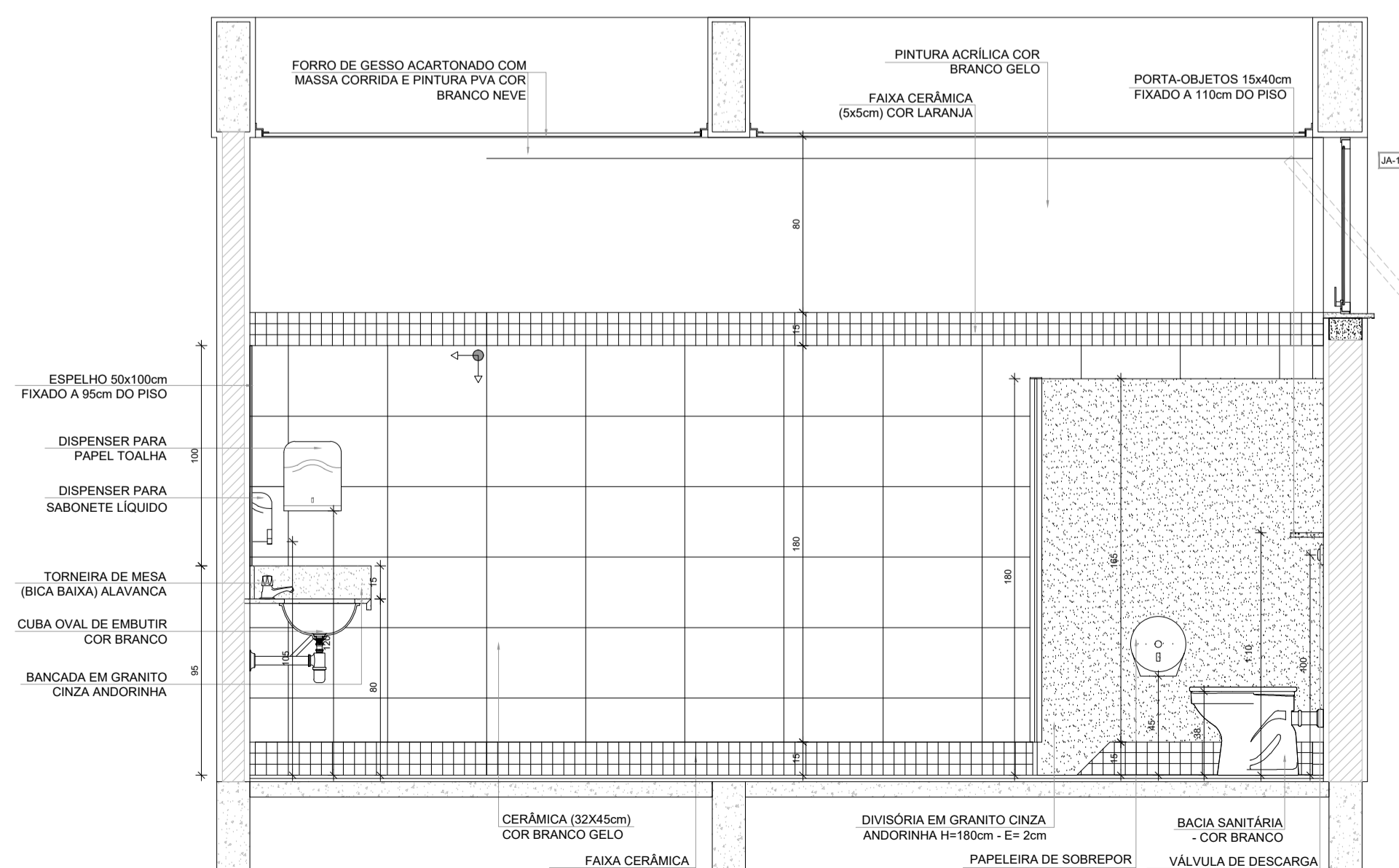

● VISTA 4

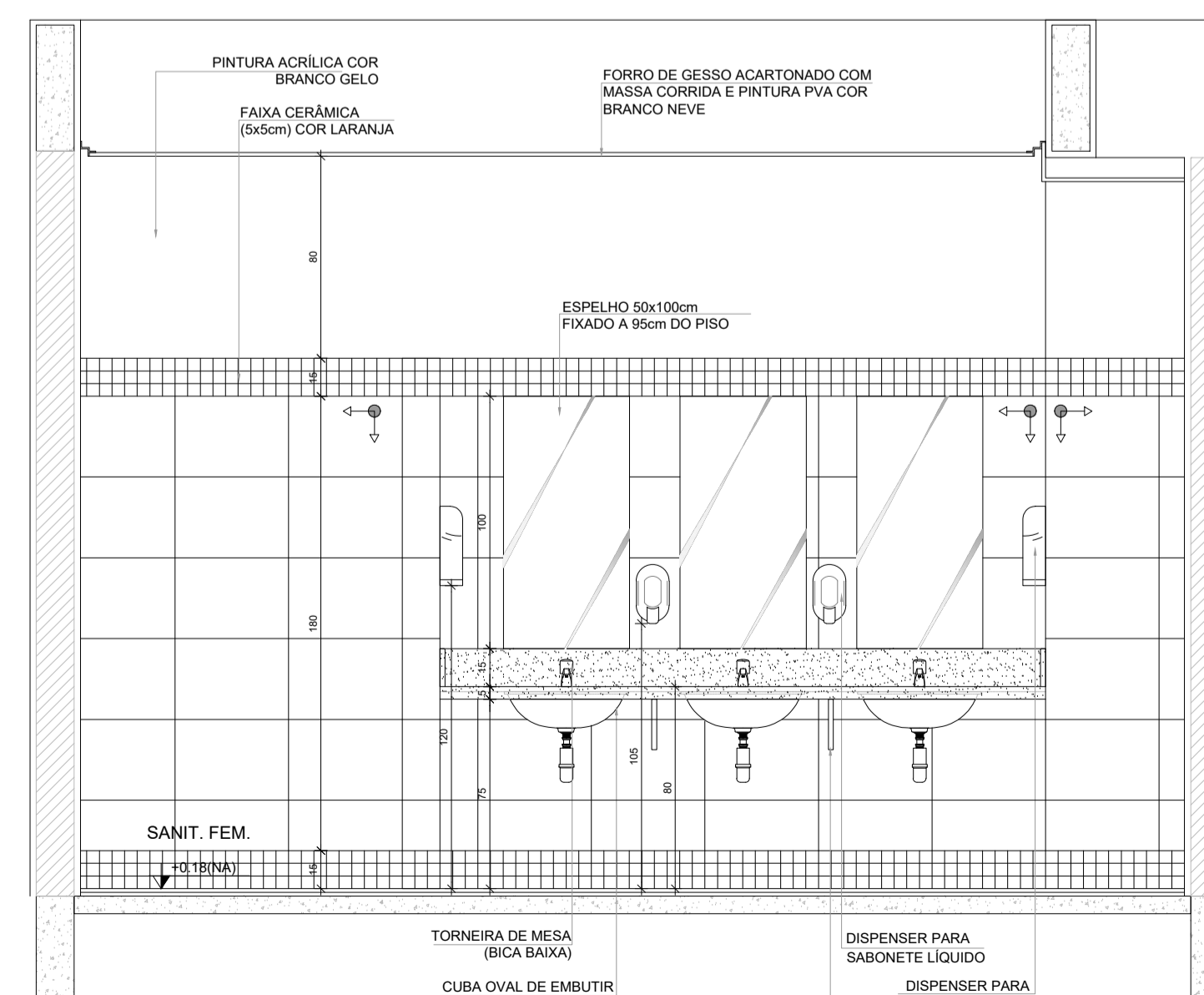

● VISTA 5

NOTAS

- MEDIDAS E NÍVEIS EM METROS.
- VERIFICAR POSIÇÃO EXATA DOS PILARES NO PROJETO ESTRUTURAL.
- VERIFICAR DETALHES CONSTRUTIVOS PERTINENTES NAS FRANCHAS DE DETALHAMENTO.
- EM CASO DE CONFLITO DE INFORMAÇÕES ENTRE O PROJETO GRÁFICO E O MEMORIAL DESCRITIVO, PREVALECE A INFORMAÇÃO CONTIDA NOS DESENHOS.
- ALTERAÇÕES NESTE PROJETO SOMENTE COM AUTORIZAÇÃO EXPRESSA DO FNDE

REFERÊNCIAS:

- PLANILHA DE QUANTITATIVOS
- MEMORIAL DESCRITIVO E ESPECIFICAÇÕES TÉCNICAS (MARCAS/ FABRICANTES DE MATERIAIS RELACIONADOS AOS PROJETOS CONSTITUEM-SE APENAS COMO REFERÊNCIA. O FNDE NÃO DIRECIONA A ESCOLHA DE MARCAS E NÃO MANTÉM CADASTRO DE FABRICANTES).

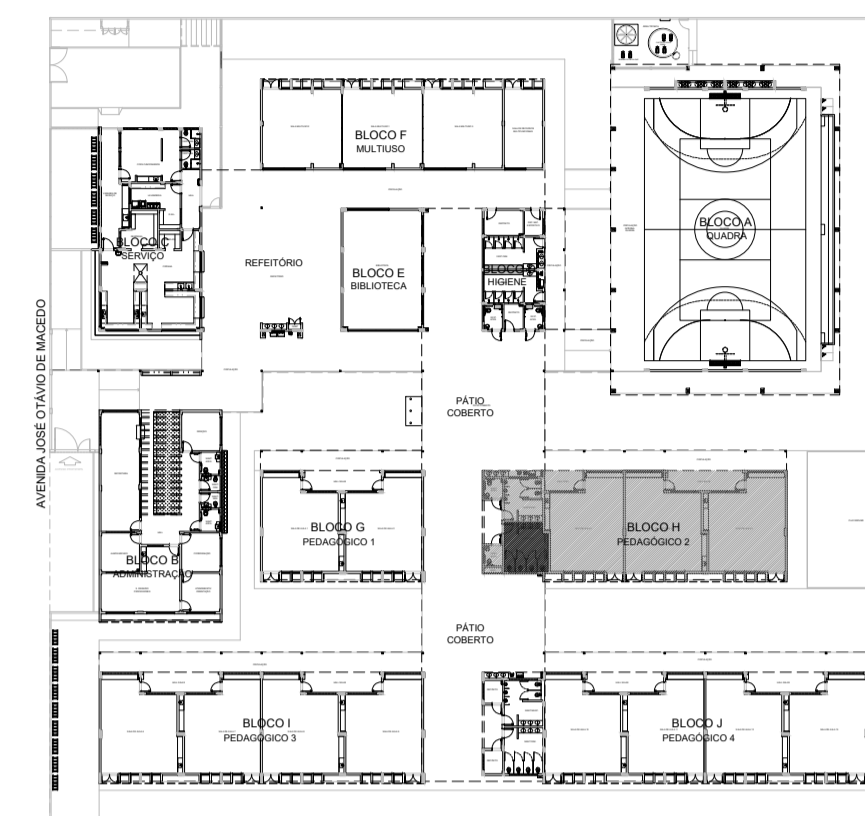

CROQUI DE REFERÊNCIA

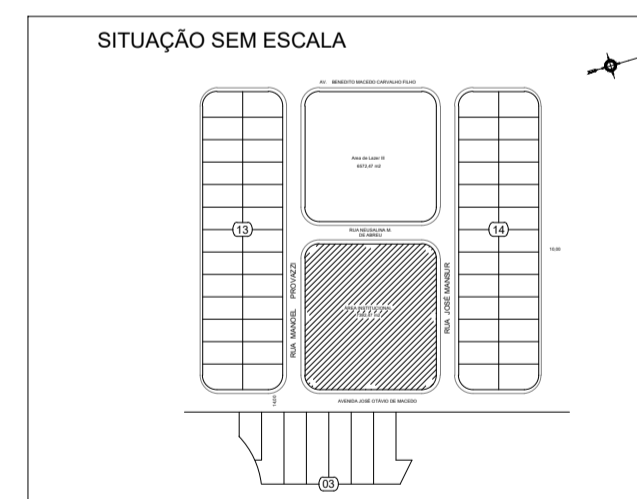

PREFEITURA MUNICIPAL DE CAÇAPAVA
SECRETARIA DE PLANEJAMENTO URBANO E MEIO AMBIENTE

PROJETO:
Construção de Escola em Tempo Integral no Bairro
Panorama – FNDE - Escola 13 salas

DR. YAN LOPES ALMEIDA
PREFEITO MUNICIPAL

ANTONIO POTIGUARA CHAGAS FERREIRA
SECRETÁRIO DE PLANEJAMENTO URBANO
E MEIO AMBIENTE

SIDNEY SANTA
SECRETÁRIO MUNICIPAL DE EDUCAÇÃO

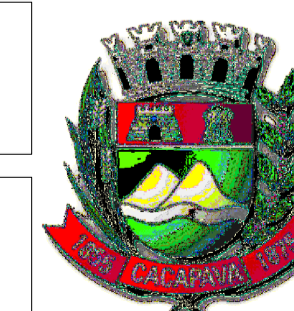

ENG. DAIANE SARA RODRIGUES CHAGAS
CREA: 5071363116-SP
ART: 2620251980031

Endereço:
AVENIDA JOSÉ OTÁVIO DE MACEDO, Nº 841 - JARDIM PANORAMA

Número do Processo:
5.612/2024

Cliente:
MUNICÍPIO DE CAÇAPAVA

ÁREAS:
Ver na folha ARQ 01/52

Desenho:
PROJETO ESTRUTURAL

Descrição:
AMPLIAÇÃO BLOCO H - PEDAGÓGICO 2
SANITÁRIO FEMININO

Prancha: 49/52

Levantamento:

Escala: Indicada

Data: NOV/2025

Revisão: R01

1 SANITÁRIO MASCULINO
ESCALA 1/25

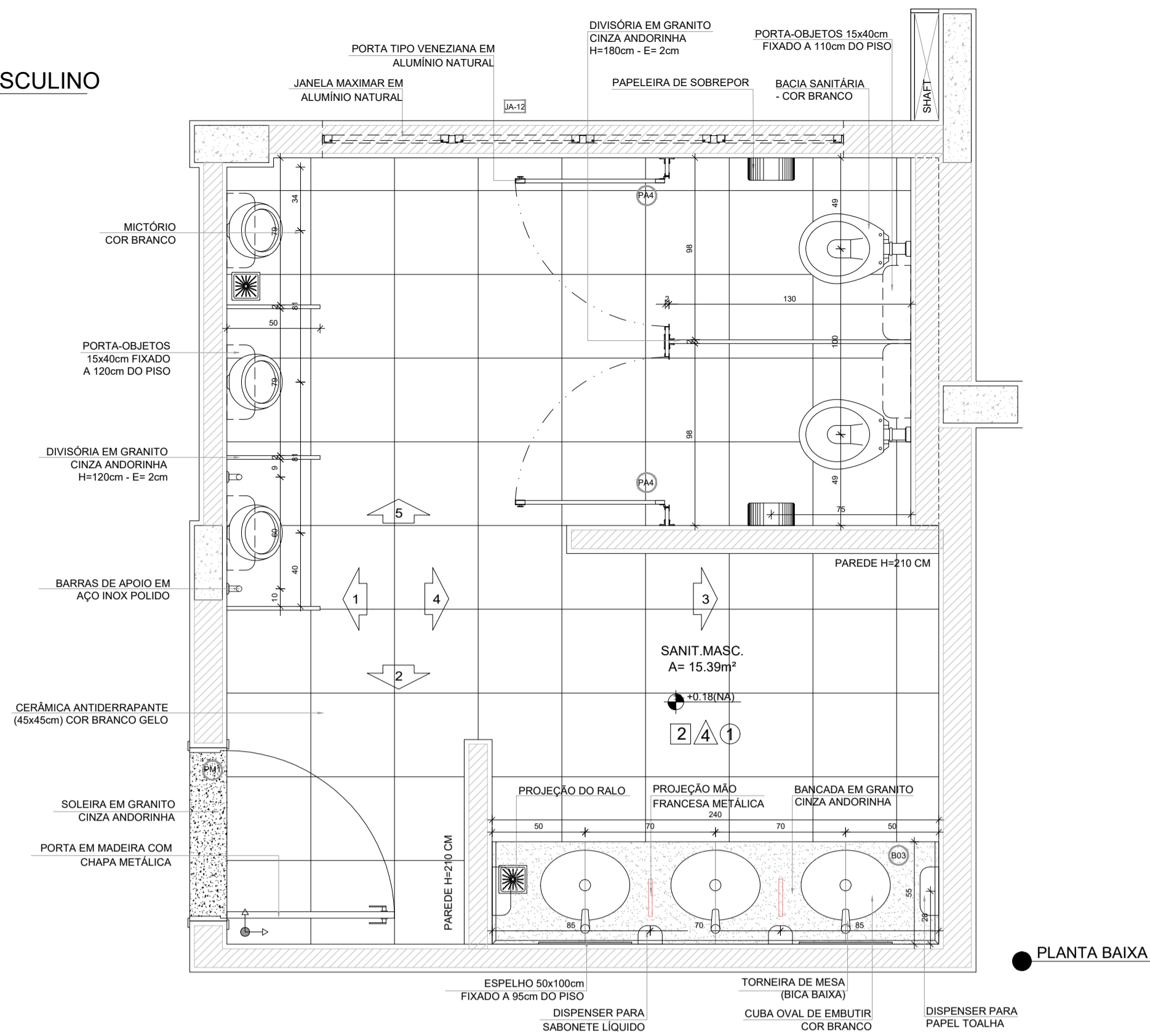

● PLANTA BAIXA

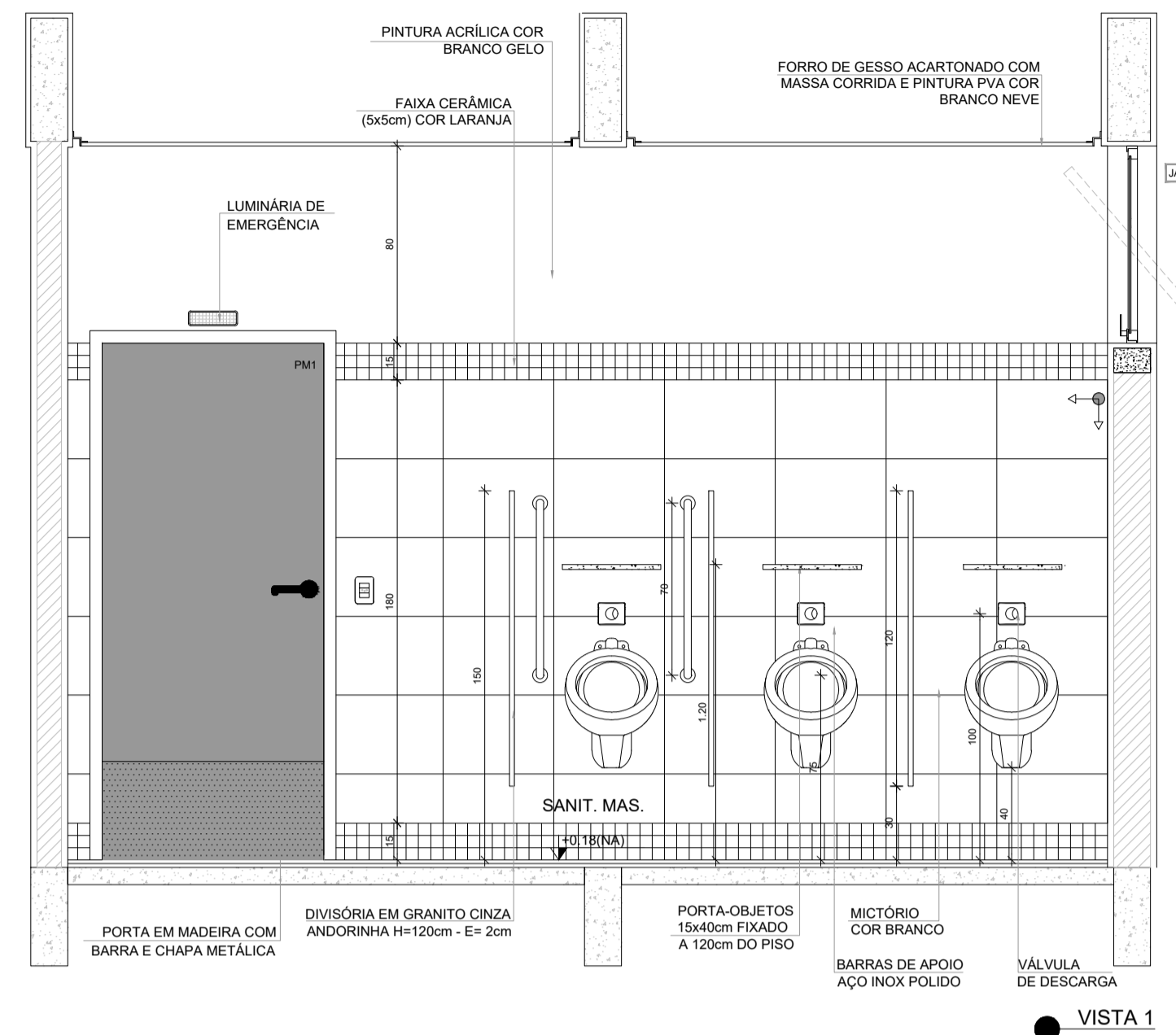

● VISTA 1

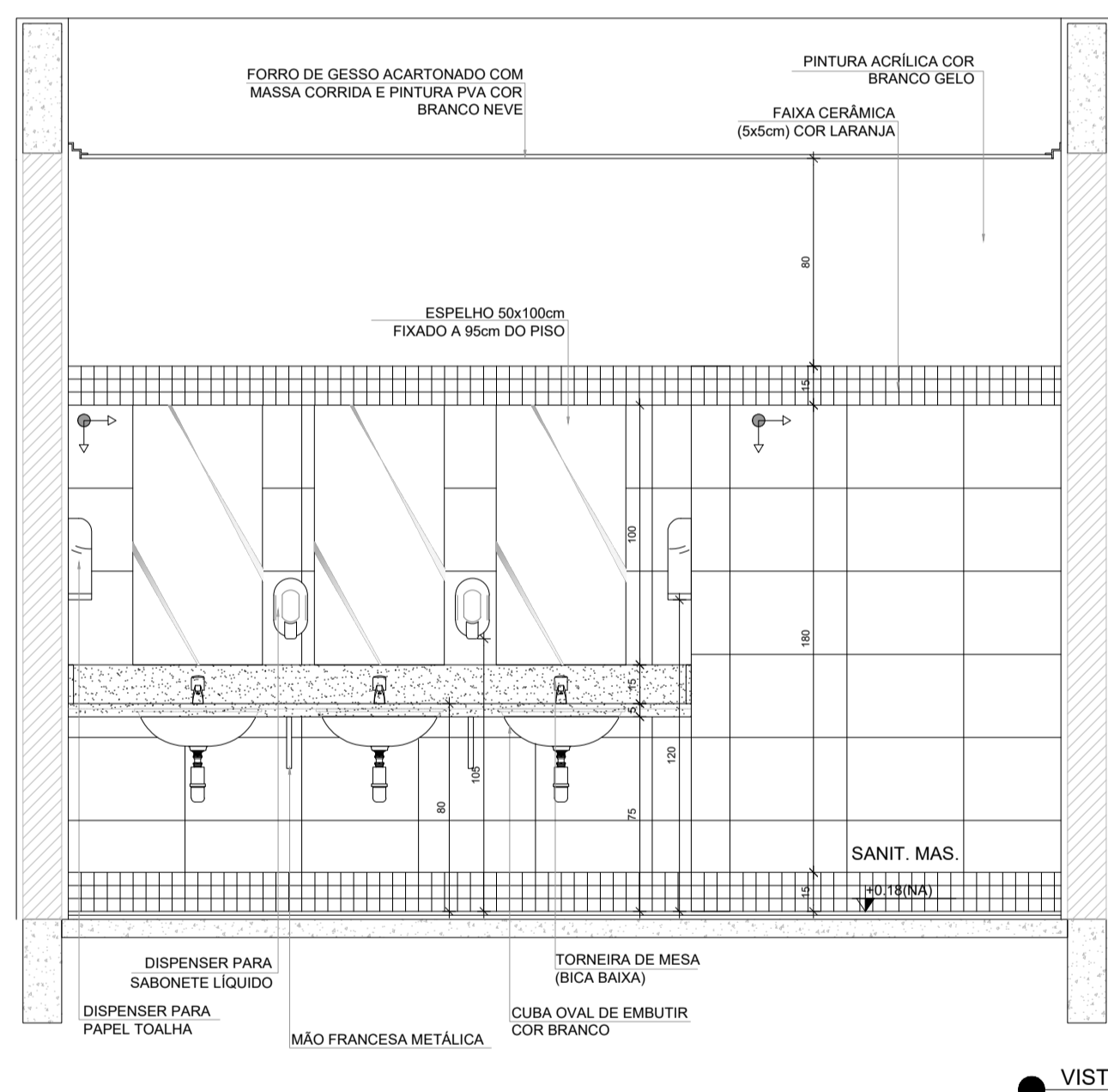

● VISTA 2

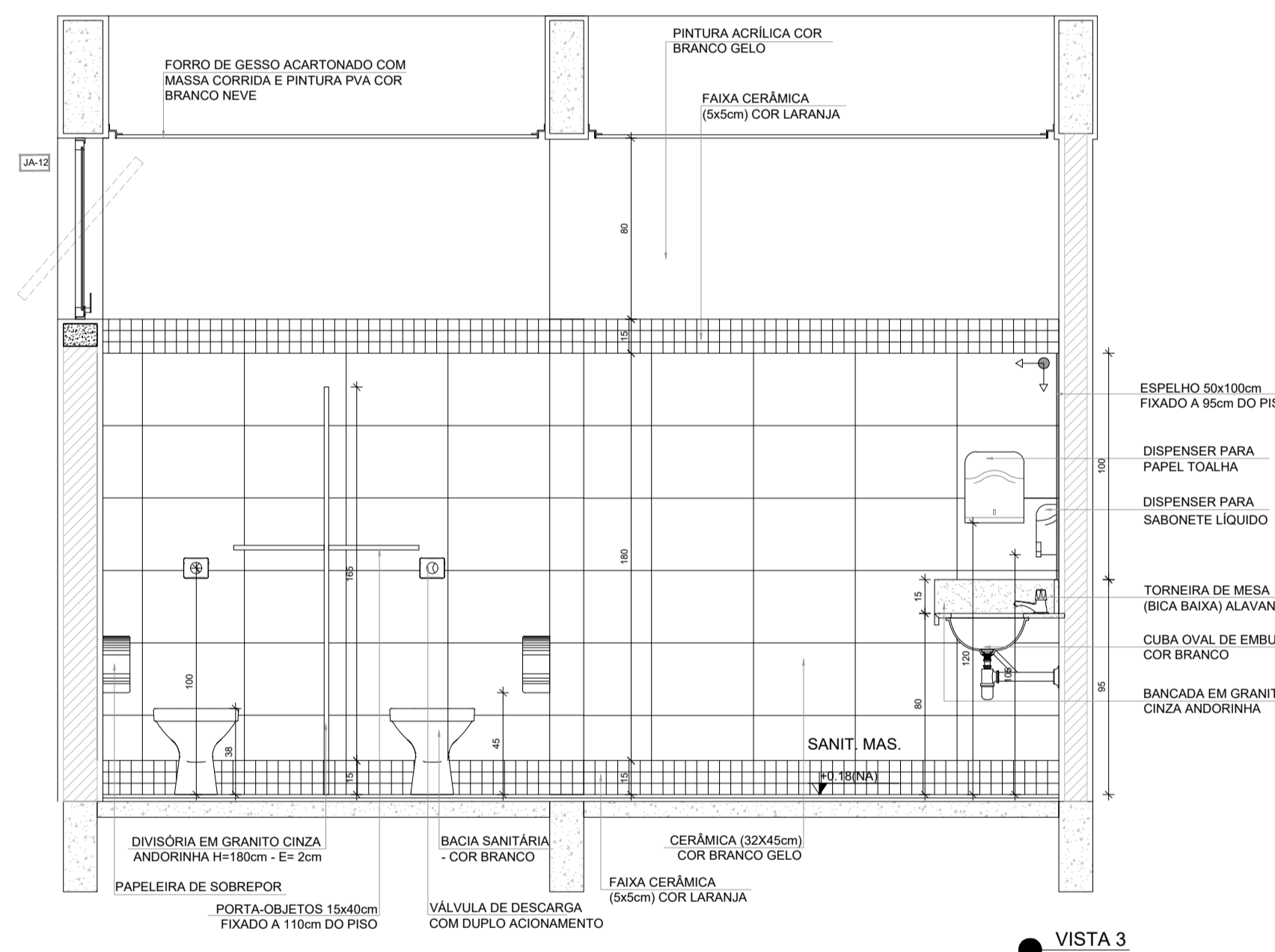

● VISTA 3

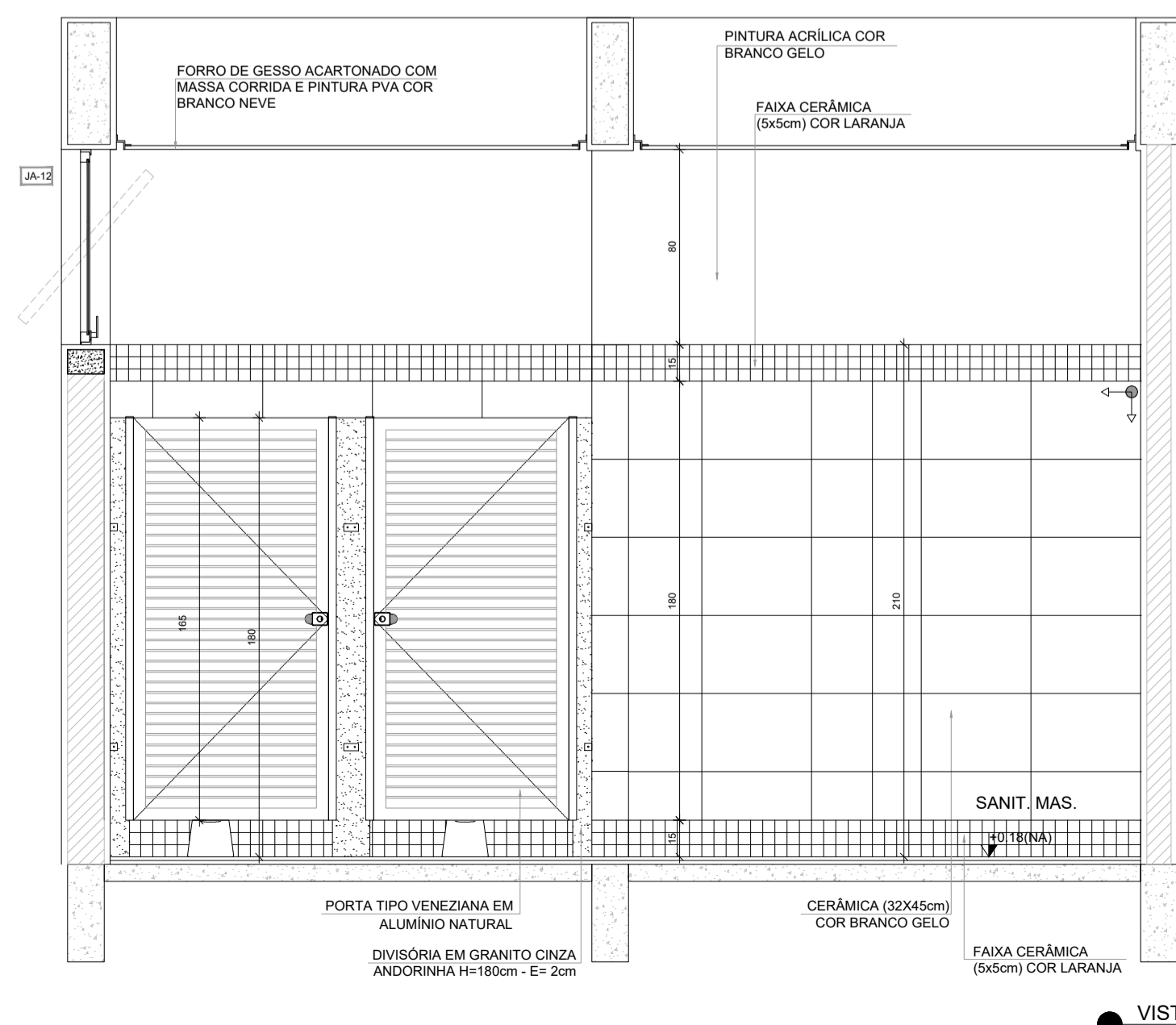

● VISTA 4

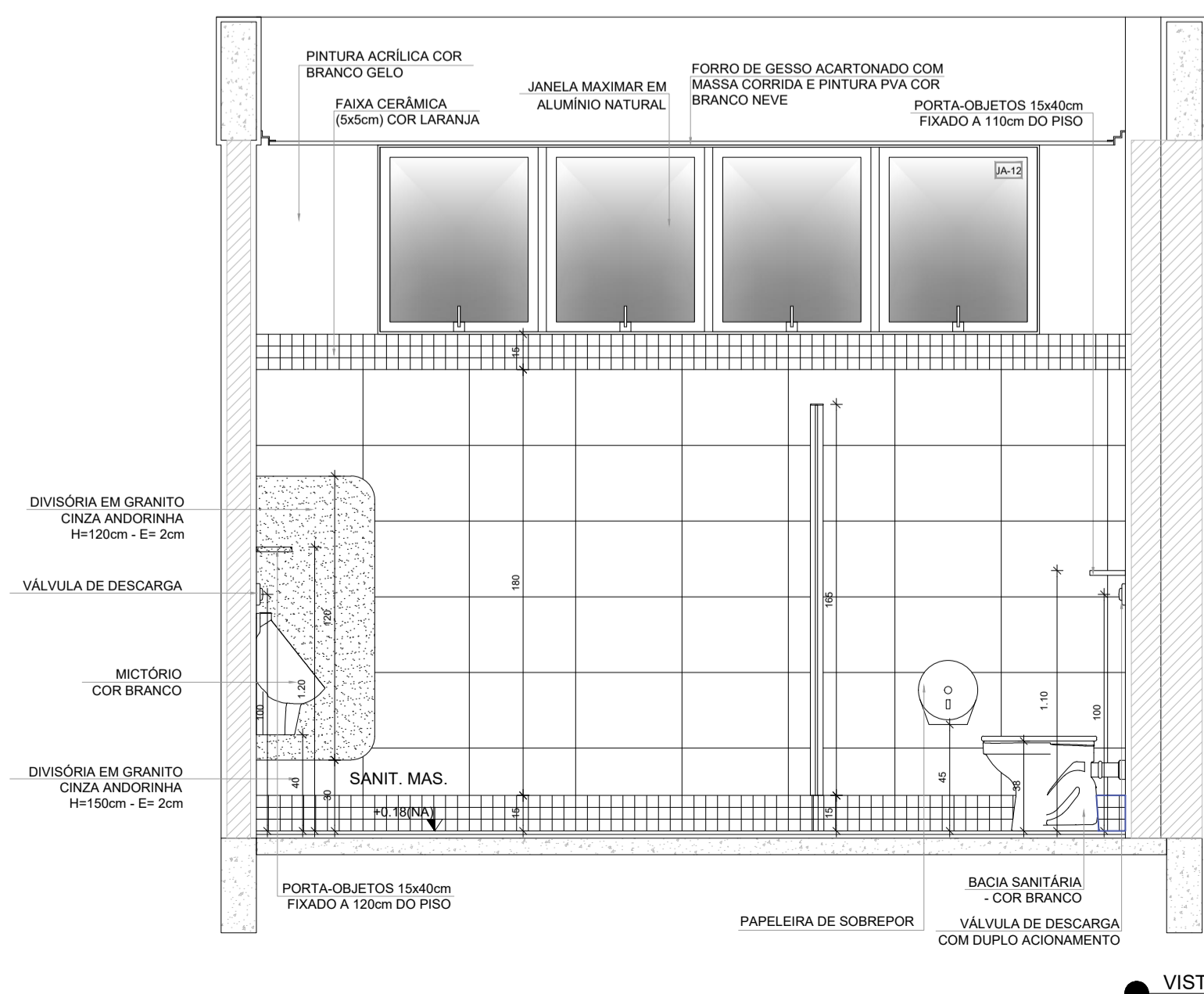

● VISTA 5

NOTAS

- MEDIDAS E NÍVEIS EM METROS;
- VERIFICAR POSIÇÃO EXATA DOS PILARES NO PROJETO ESTRUTURAL;
- VERIFICAR DETALHES CONSTRUTIVOS PERTINENTES NAS PRANCHAS DE DETALHAMENTO;
- EM CASO DE CONFLITO DE INFORMAÇÕES ENTRE O PROJETO GRÁFICO E O MEMORIAL DESCRITIVO, PREVALECE A INFORMAÇÃO CONTIDA NOS DESENHOS;
- ALTERAÇÕES NESTE PROJETO SOMENTE COM AUTORIZAÇÃO EXPRESSA DO FNDE

REFERÊNCIAS:

- PLANILHA DE QUANTITATIVOS
- MEMORIAL DESCRITIVO E ESPECIFICAÇÕES TÉCNICAS (MARCAS/ FABRICANTES DE MATERIAIS RELACIONADOS AOS PROJETOS CONSTITUEM-SE APENAS COMO REFERÊNCIA. O FNDE NÃO DIRECIONA A ESCOLHA DE MARCAS E NÃO MANTÉM CADASTRO DE FABRICANTES).

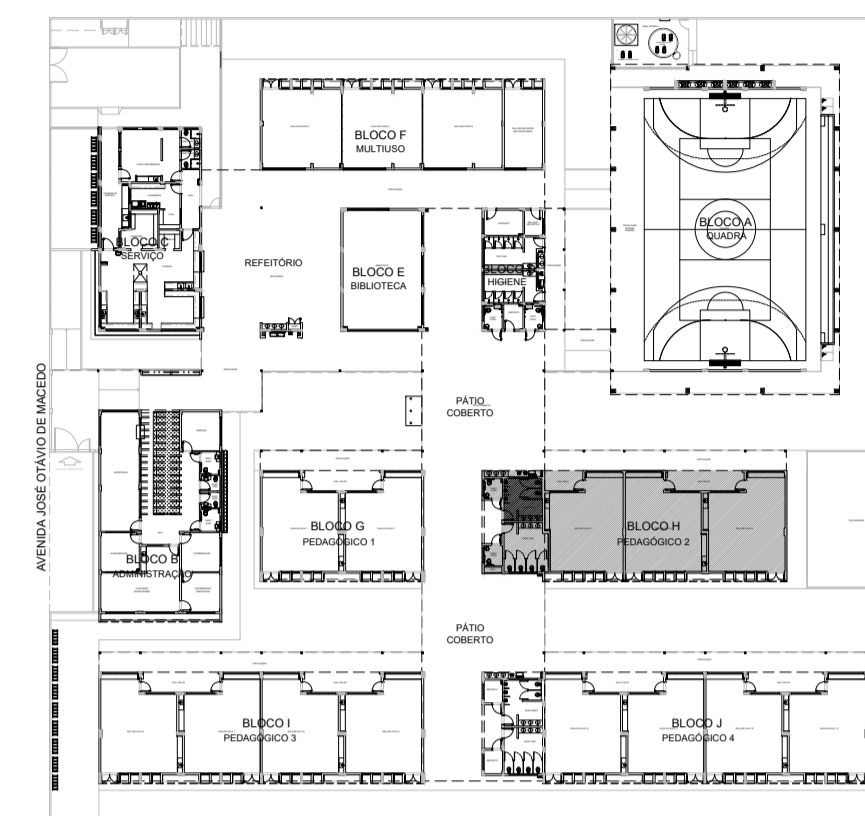

CROQUI DE REFERÊNCIA

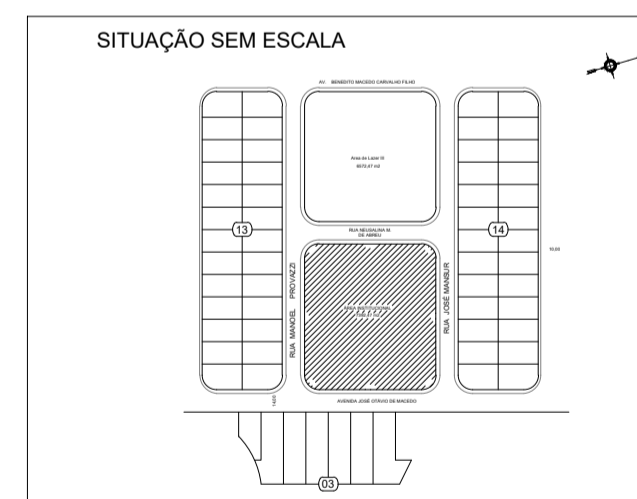

PREFEITURA MUNICIPAL DE CAÇAPAVA
SECRETARIA DE PLANEJAMENTO URBANO E MEIO AMBIENTE

PROJETO:
**Construção de Escola em Tempo Integral no Bairro
Panorama – FNDE - Escola 13 salas**

DR. YAN LOPES ALMEIDA
PREFEITO MUNICIPAL

ANTONIO POTIGUARA CHAGAS FERREIRA
SECRETÁRIO DE PLANEJAMENTO URBANO
E MEIO AMBIENTE

SIDNEY SANITA
SECRETÁRIO MUNICIPAL DE EDUCAÇÃO

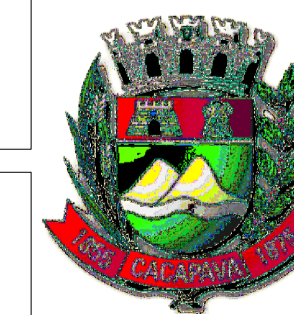

ENG. DAIANE SARA RODRIGUES CHAGAS
CREA: 5071363116-SP
ART: 26202551980031

Endereço:
AVENIDA JOSÉ OTÁVIO DE MACEDO, Nº 841 - JARDIM PANORAMA

Número do Processo:
5.612/2024

Cliente:
MUNICÍPIO DE CAÇAPAVA

ÁREAS:
Ver na folha ARO 01/52

Desenho:
PROJETO ESTRUTURAL

Descrição:
AMPLIAÇÃO BLOCO H - PEDAGÓGICO 2
SANITÁRIO MASCULINO

Prancha: 50/52

Levantamento: Escala: Indicada Data: NOV/2025

Revisão: R01

1 SANITÁRIO FEMININO
ESCALA 1/25

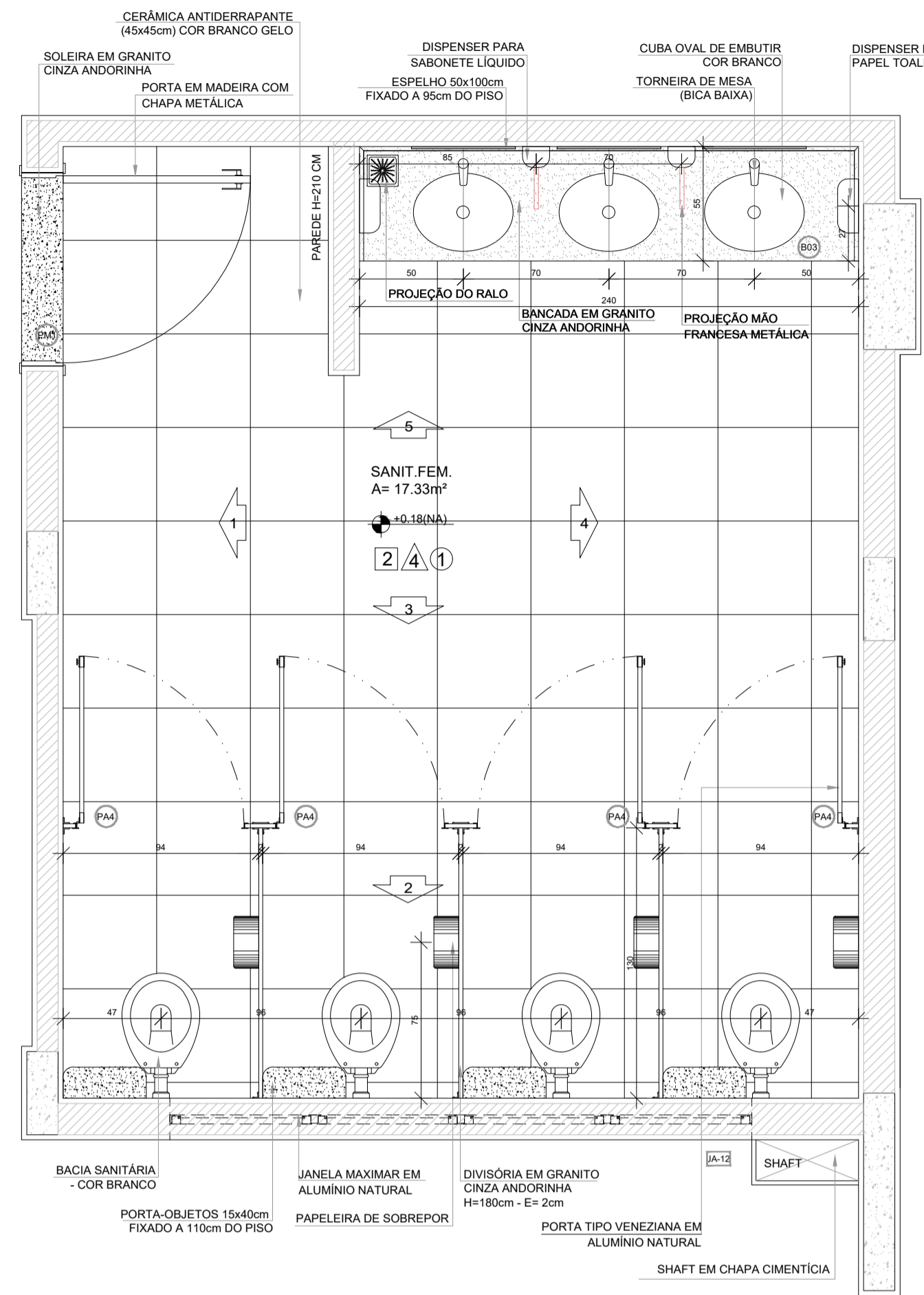

PLANTA BAIXA

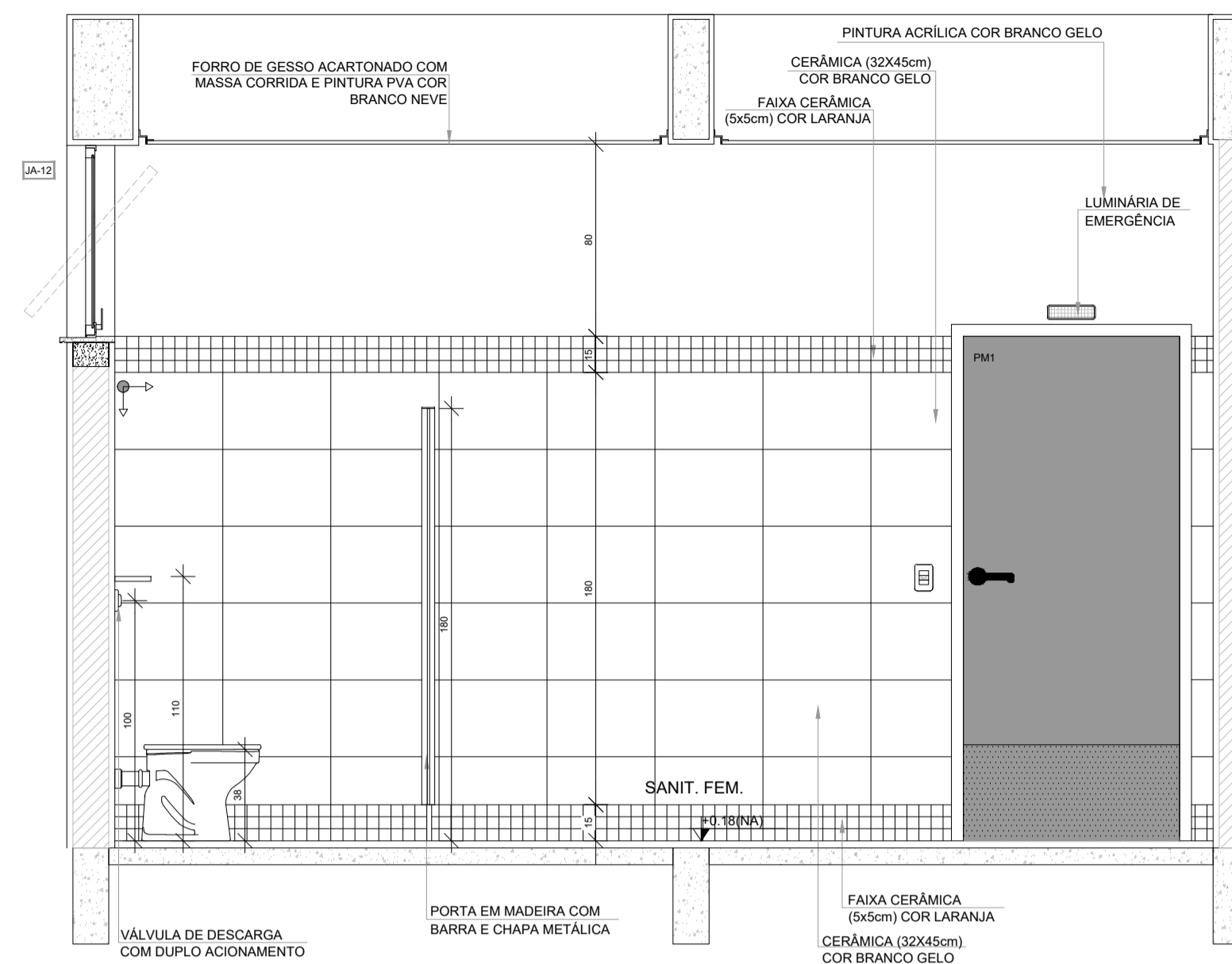

VISTA 1

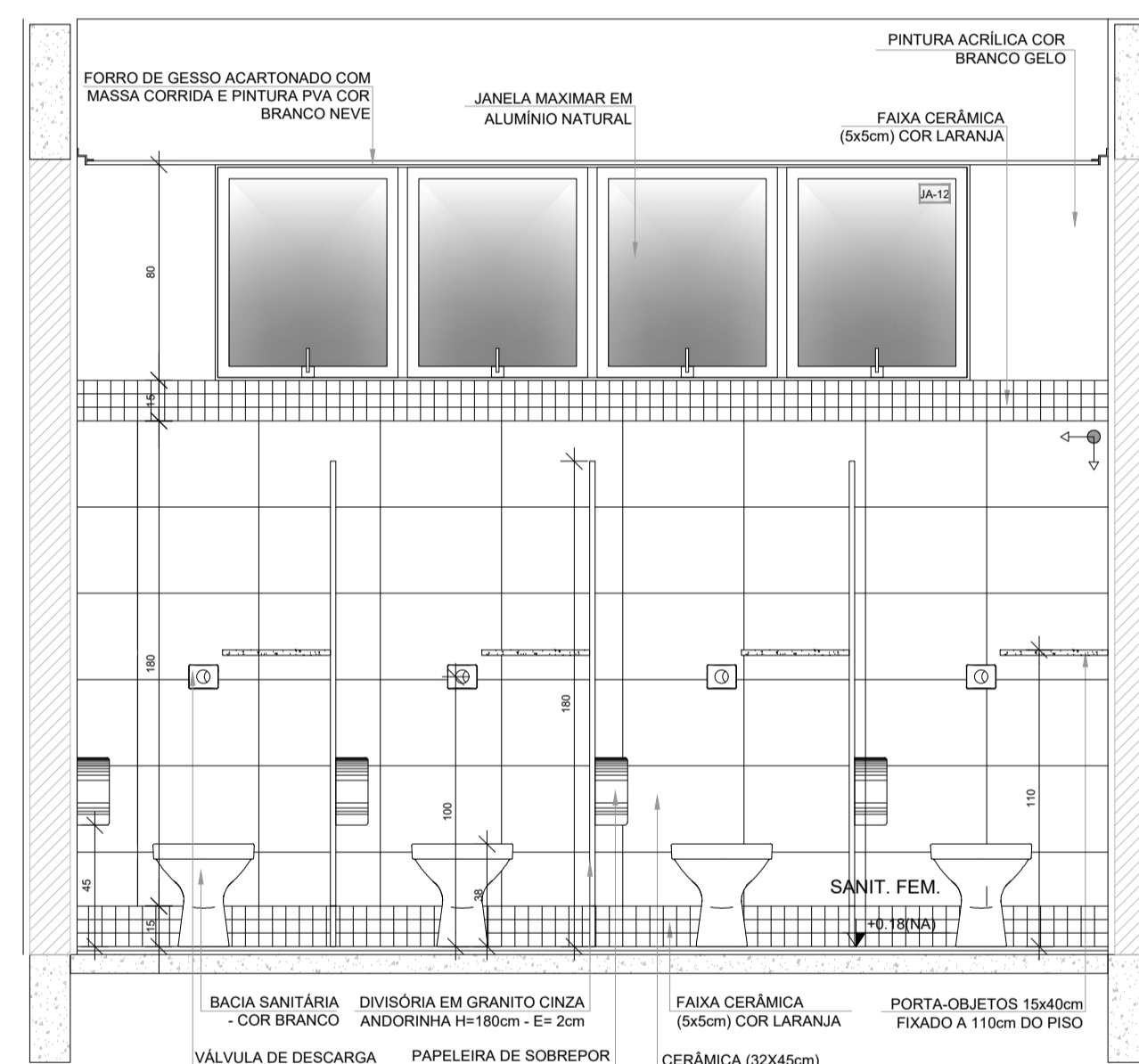

VISTA 2

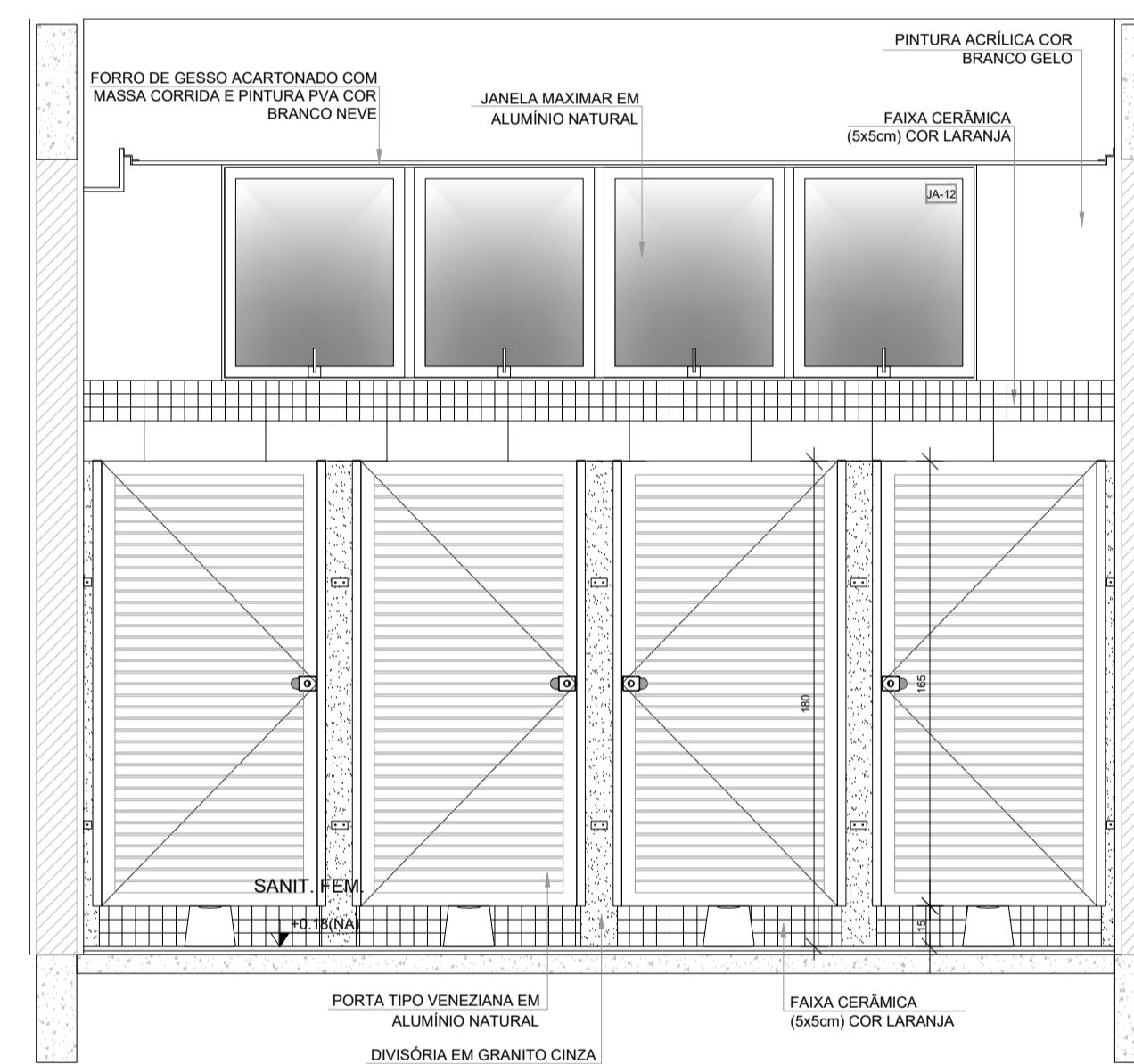

VISTA 3

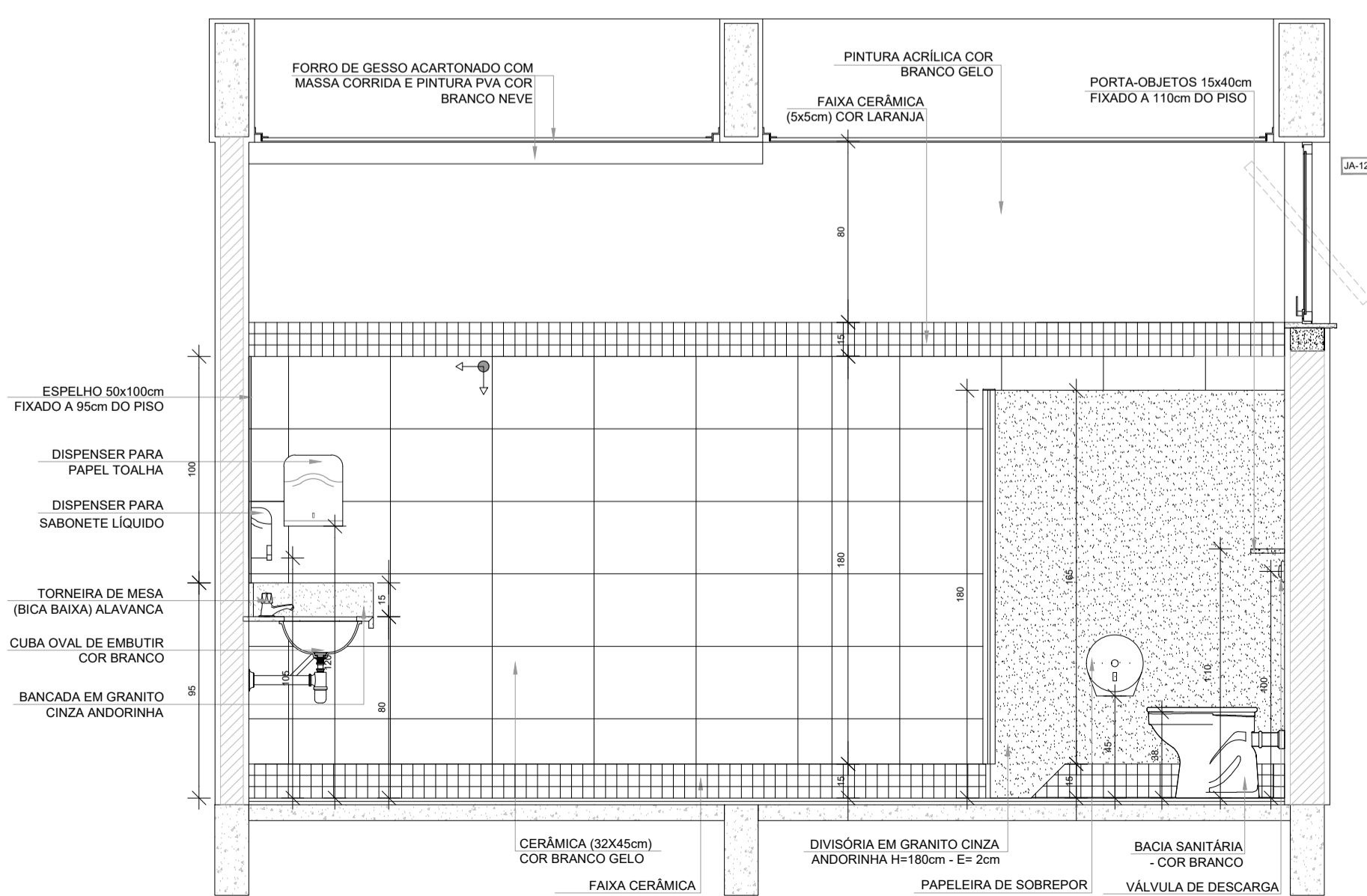

VISTA 4

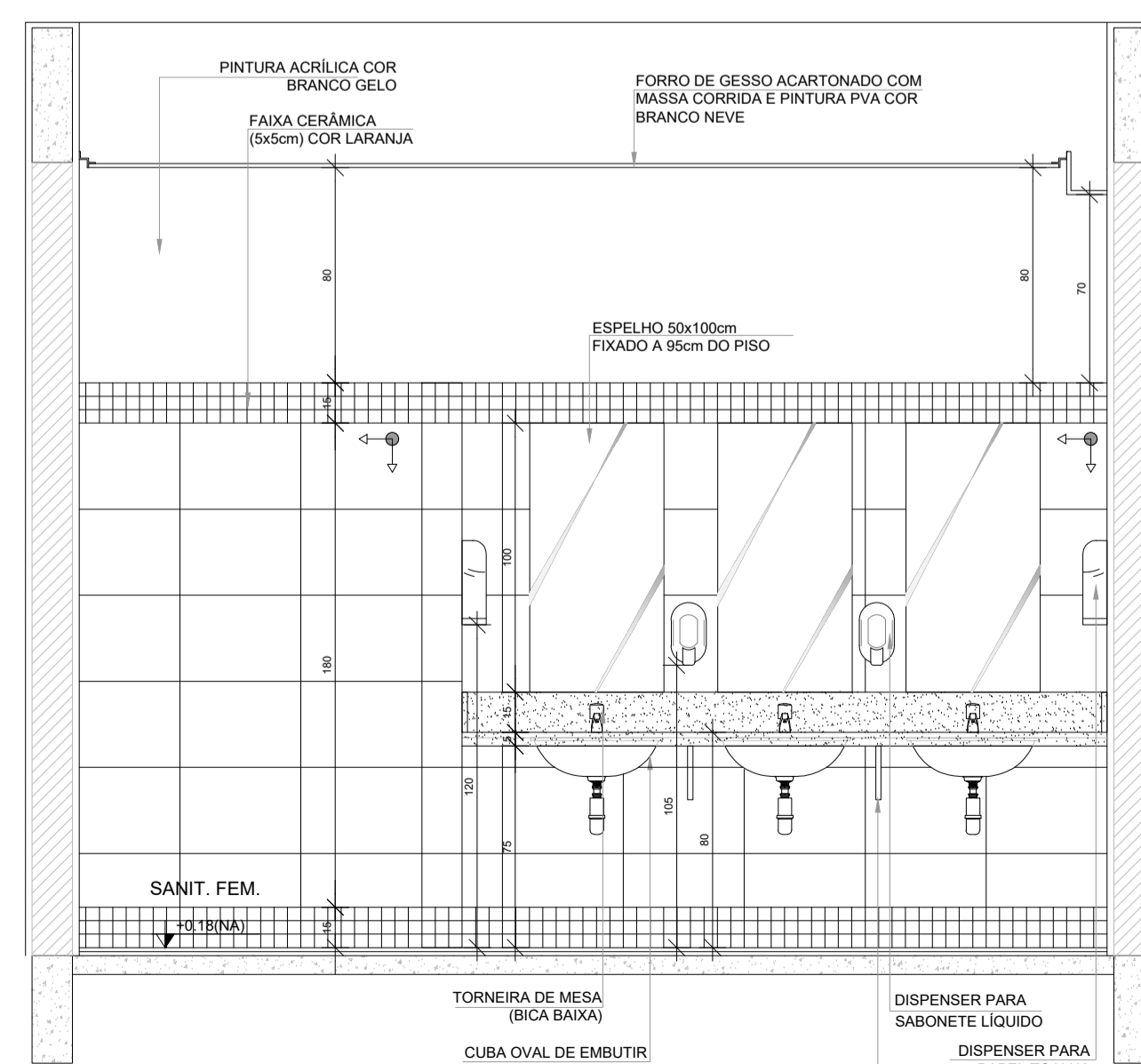

VISTA 5

NOTAS

- MEDIDAS E NÍVEIS EM METROS;
- VERIFICAR POSIÇÃO EXATA DOS PILARES NO PROJETO ESTRUTURAL;
- VERIFICAR DETALHES CONSTRUTIVOS PERTINENTES NAS FRANCHAS DE DETALHAMENTO;
- EM CASO DE CONFLITO DE INFORMAÇÕES ENTRE O PROJETO GRÁFICO E O MEMORIAL DESCRITIVO, PREVALECE A INFORMAÇÃO CONTIDA NOS DESENHOS;
- ALTERAÇÕES NESTE PROJETO SOMENTE COM AUTORIZAÇÃO EXPRESSA DO FNDE

REFERÊNCIAS:

- PLANILHA DE QUANTITATIVOS
- MEMORIAL DESCRITIVO E ESPECIFICAÇÕES TÉCNICAS (MARCAS/ FABRICANTES DE MATERIAIS RELACIONADOS AOS PROJETOS CONSTITUÍM-SE APENAS COMO REFERÊNCIA. O FNDE NÃO DIRECIONA A ESCOLHA DE MARCAS E NÃO MANTÉM CADASTRO DE FABRICANTES).

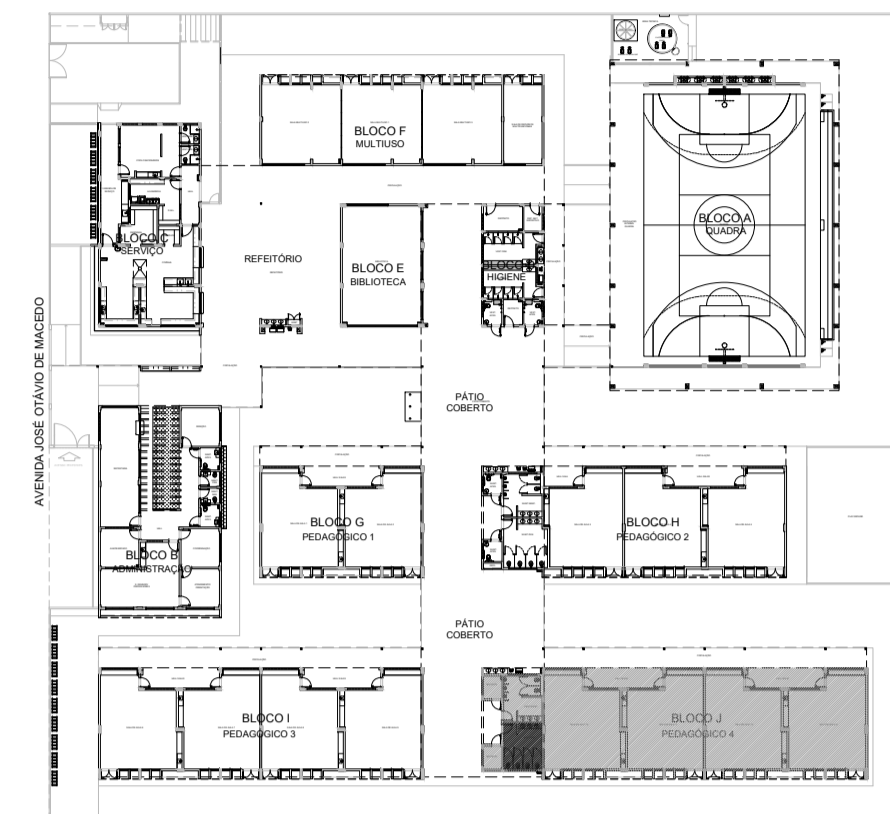

CROQUI DE REFERÊNCIA

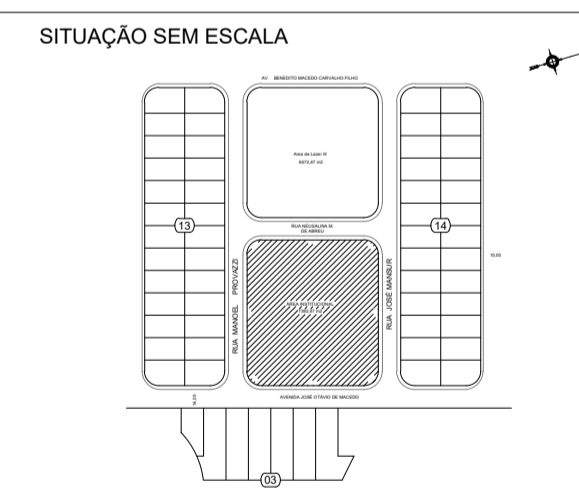

PREFEITURA MUNICIPAL DE CAÇAPAVA
SECRETARIA DE PLANEJAMENTO URBANO E MEIO AMBIENTE

PROJETO:
Construção de Escola em Tempo Integral no Bairro
Panorama – FNDE - Escola 13 salas

DR. YAN LOPES ALMEIDA
PREFEITO MUNICIPAL

ANTONIO POTIGUARA CHAGAS FERREIRA
SECRETÁRIO DE PLANEJAMENTO URBANO
E MEIO AMBIENTE

SIDNEY SANITA
SECRETÁRIO MUNICIPAL DE EDUCAÇÃO



ENG. DAIANE SARA RODRIGUES CHAGAS
CREA: 5071363116-SP
ART: 26202551980031

Endereço:
AVENIDA JOSÉ OTÁVIO DE MACEDO, Nº 841 - JARDIM PANORAMA

Número do Processo:
5.612/2024

Ciente:
MUNICÍPIO DE CAÇAPAVA

ÁREAS:
Ver na folha ARO 01/52

Desenho:
PROJETO ESTRUTURAL

Descrição:
AMPLIAÇÃO BLOCO J - PEDAGÓGICO 4
SANITÁRIO FEMININO

Prancha: 51/52

Levantamento: Escala: Indicada Data: NOV/2025

Revisão: R01

1 SANITÁRIO MASCULINO
ESCALA 1/25

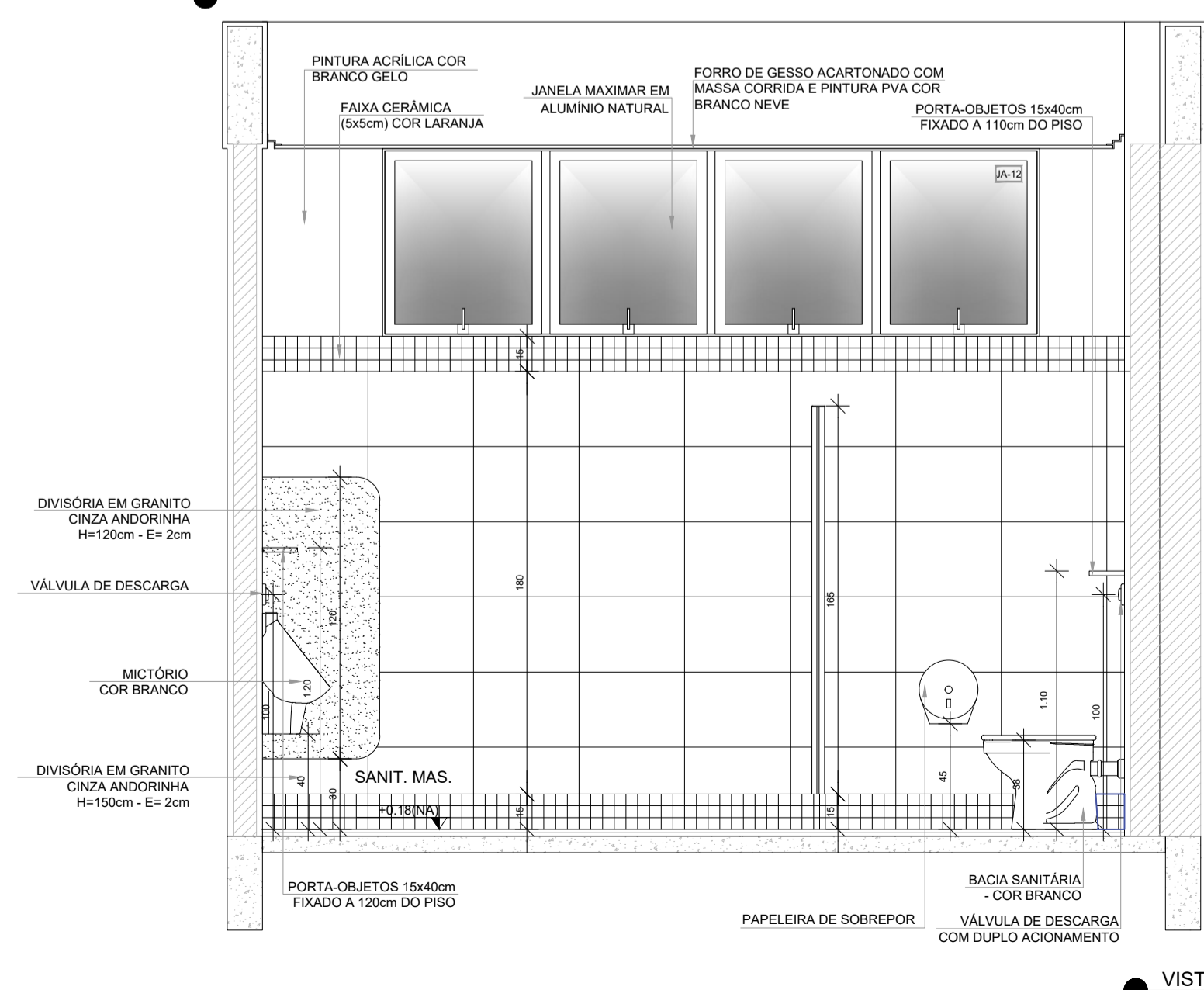
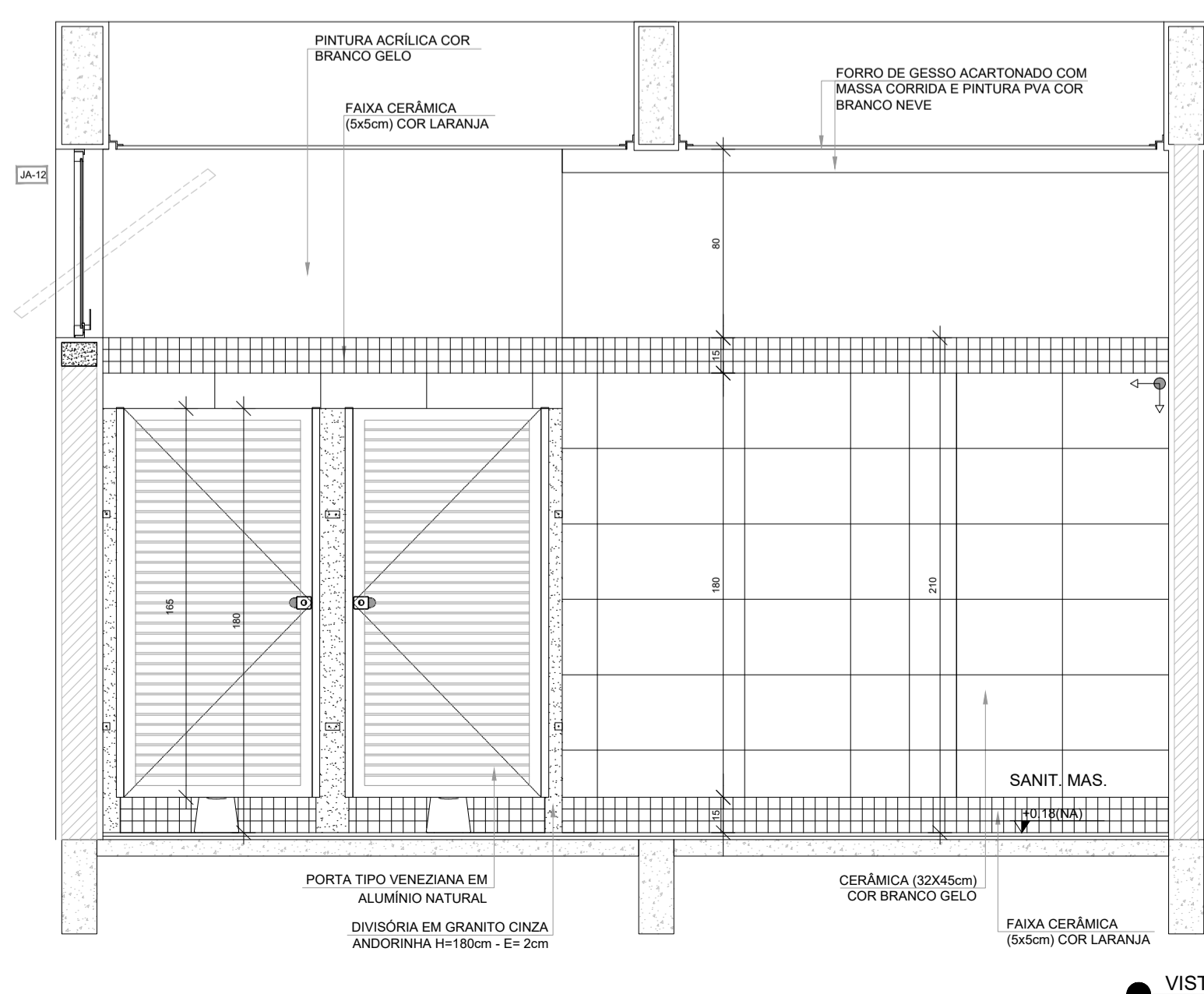
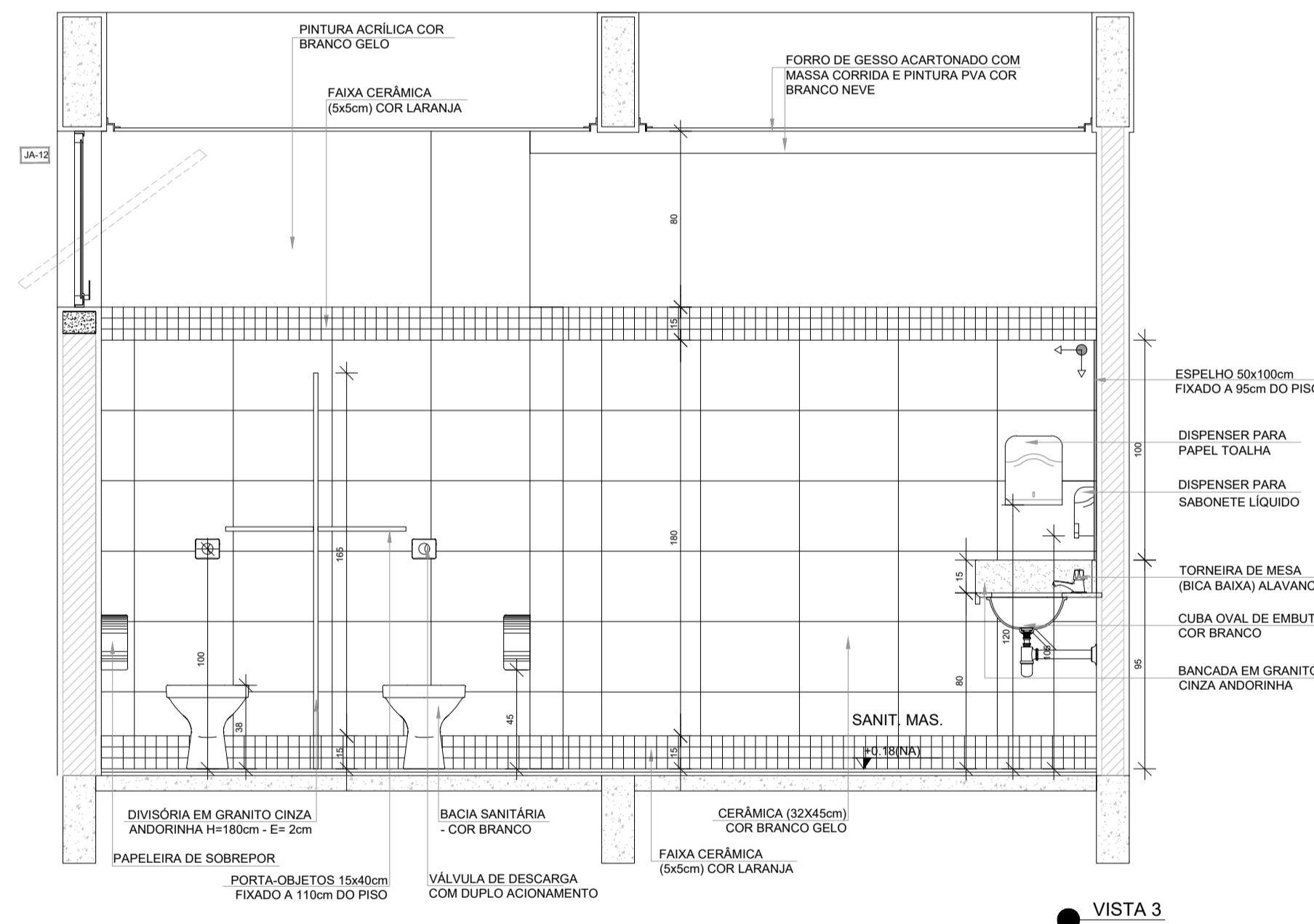
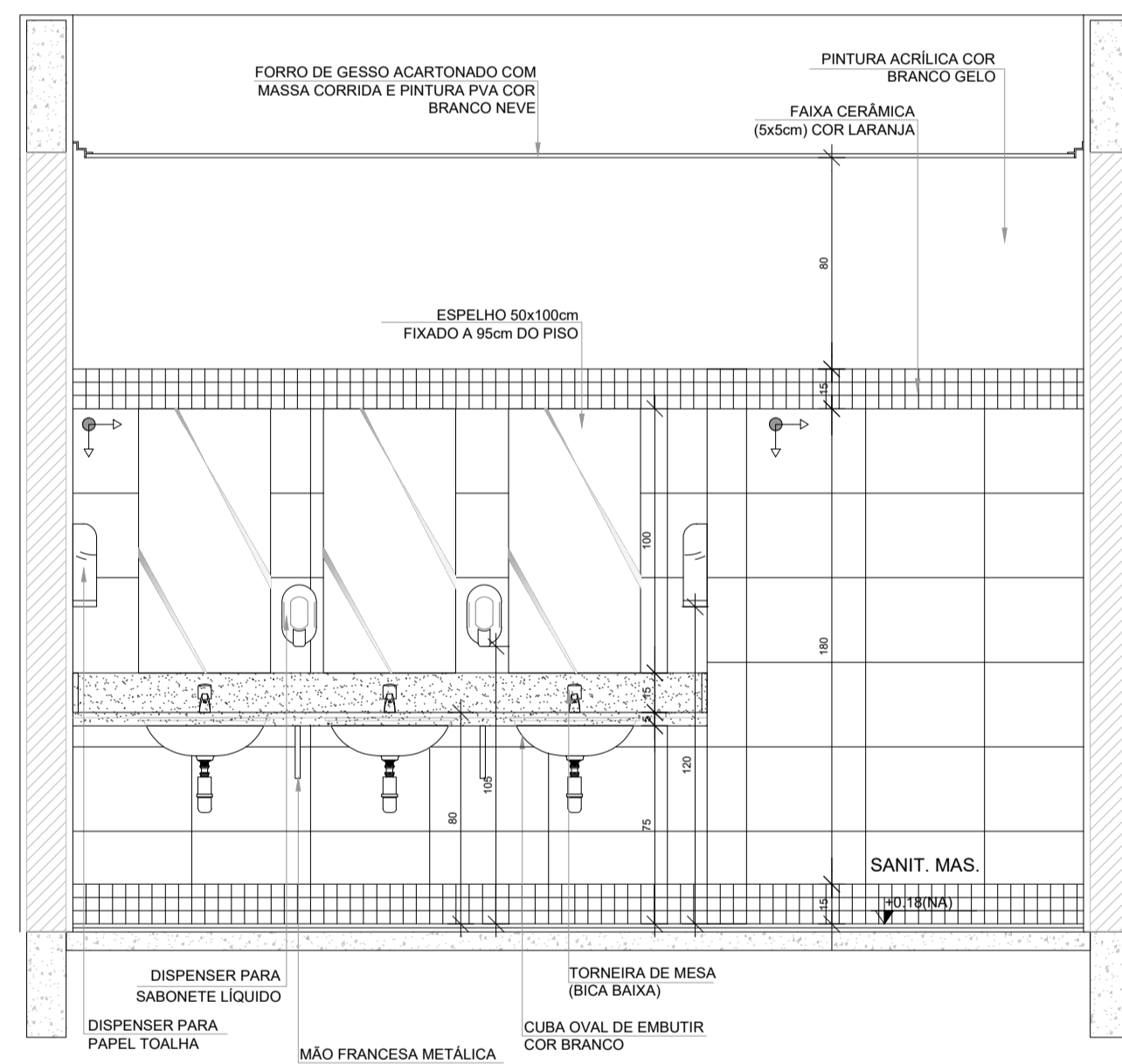
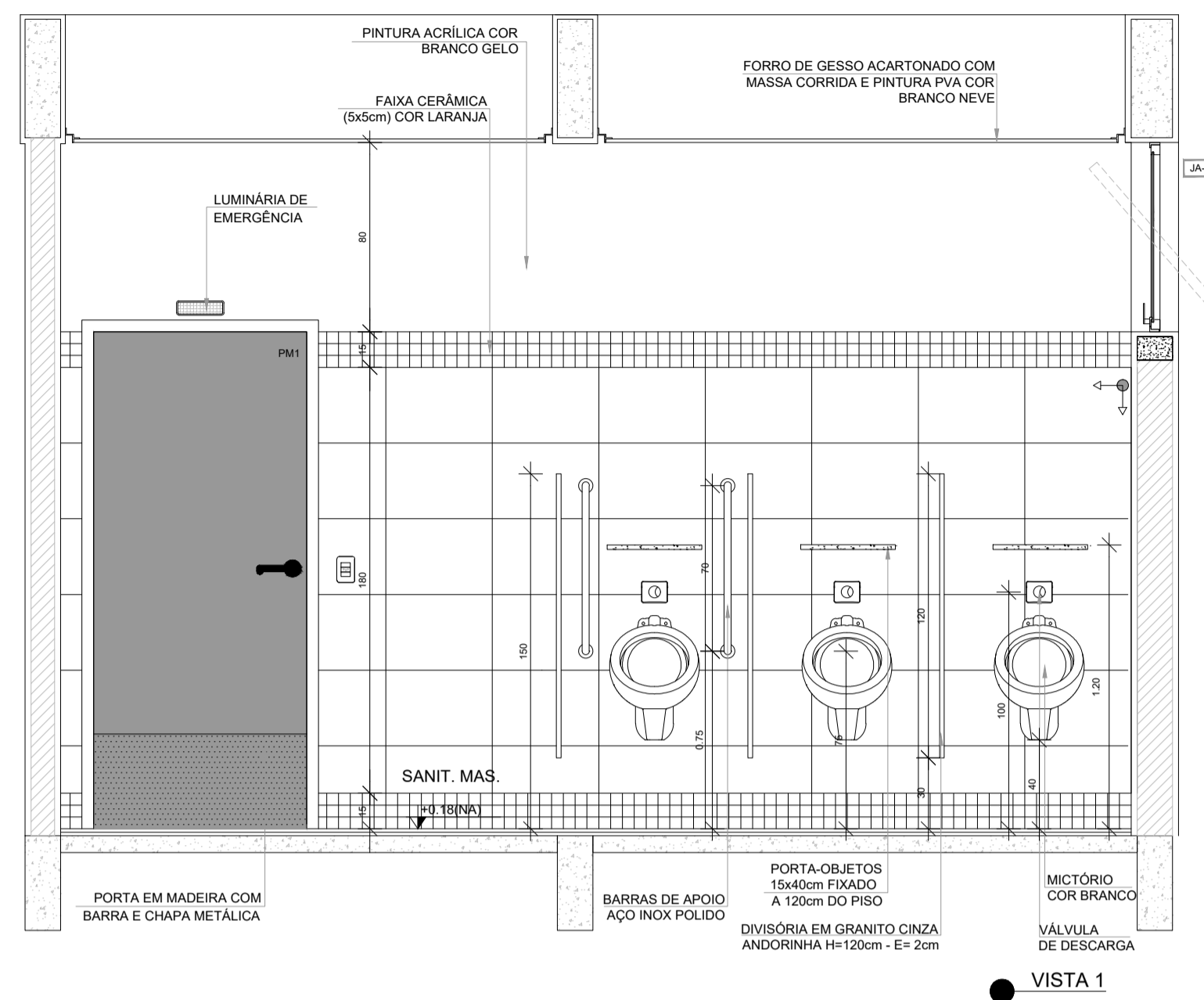
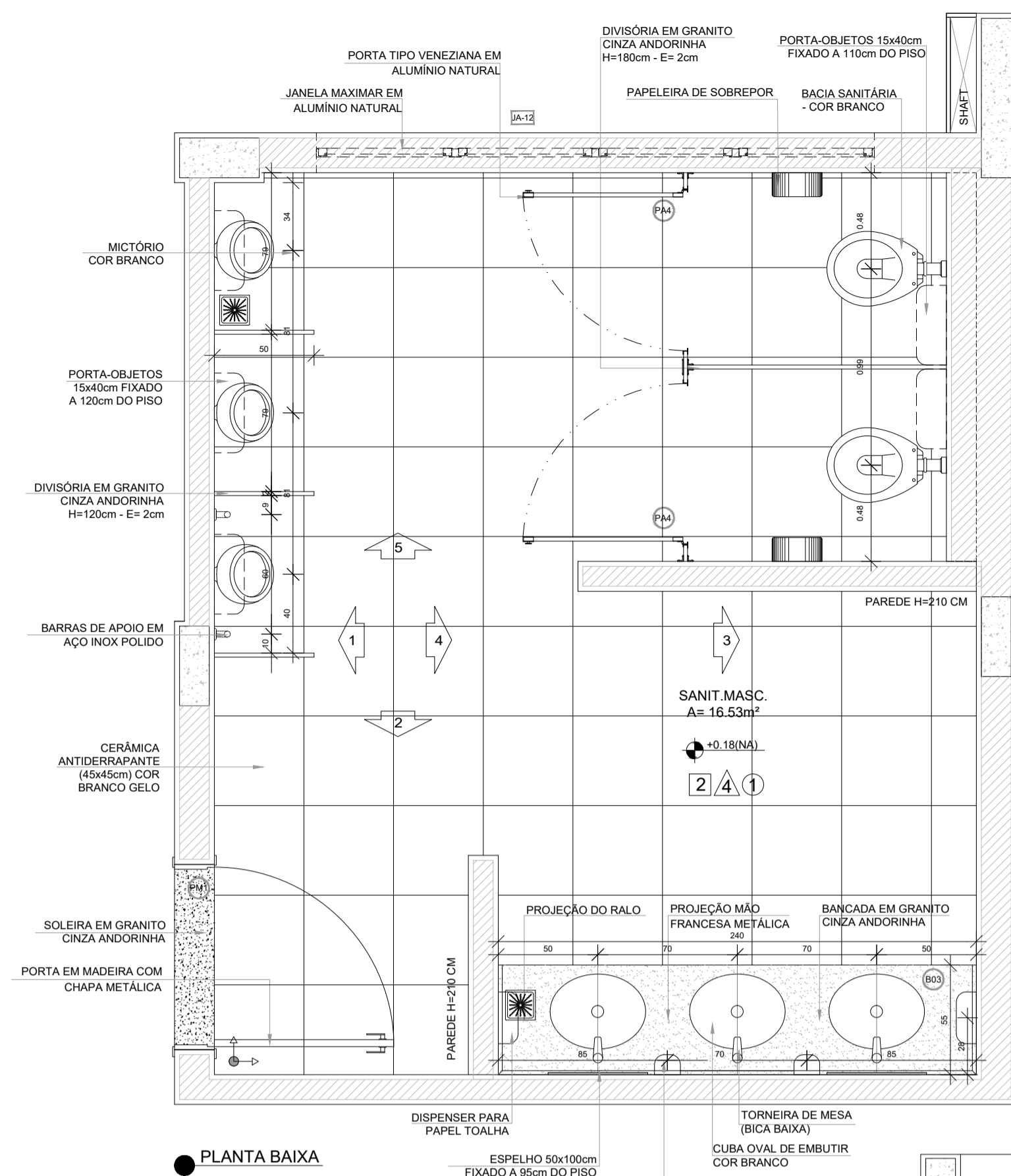

NOTAS

- MEDIDAS E NÍVEIS EM METROS;
- VERIFICAR POSIÇÃO EXATA DOS PILARES NO PROJETO ESTRUTURAL;
- VERIFICAR DETALHES CONSTRUTIVOS PERTINENTES NAS FRANCHAS DE DETALHAMENTO;
- EM CASO DE CONFLITO DE INFORMAÇÕES ENTRE O PROJETO GRÁFICO E O MEMORIAL DESCRITIVO, PREVALECE A INFORMAÇÃO CONTIDA NOS DESENHOS;
- ALTERAÇÕES NESTE PROJETO SOMENTE COM AUTORIZAÇÃO EXPRESSA DO FNDE

REFERÊNCIAS:

- PLANILHA DE QUANTITATIVOS
- MEMORIAL DESCRITIVO E ESPECIFICAÇÕES TÉCNICAS (MARCAS/ FABRICANTES DE MATERIAIS RELACIONADOS AOS PROJETOS CONSTITUEM-SE APENAS COMO REFERÊNCIA. O FNDE NÃO DIRECIONA A ESCOLHA DE MARCAS E NÃO MANTÉM CADASTRO DE FABRICANTES).

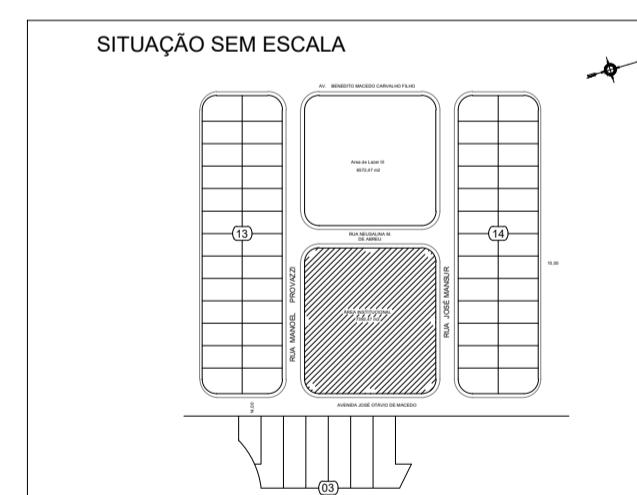
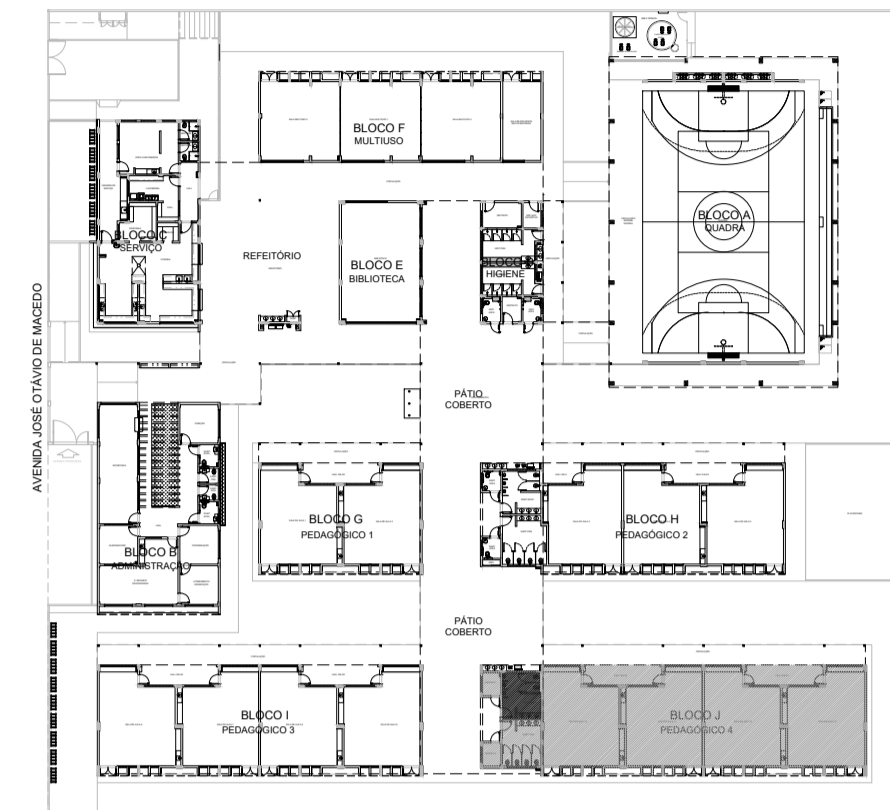

PREFEITURA MUNICIPAL DE CAÇAPAVA
SECRETARIA DE PLANEJAMENTO URBANO E MEIO AMBIENTE

PROJETO:
Construção de Escola em Tempo Integral no Bairro Panorama – FNDE - Escola 13 salas

DR. YAN LOPES ALMEIDA
PREFEITO MUNICIPAL

ANTONIO POTIGUARA CHAGAS FERREIRA
SECRETÁRIO DE PLANEJAMENTO URBANO E MEIO AMBIENTE

SIDNEY SANITA
SECRETÁRIO MUNICIPAL DE EDUCAÇÃO

ENG. DAIANE SARA RODRIGUES CHAGAS
CREA: 5071363116-SP
ART: 26202551980031

Endereço:
AVENIDA JOSÉ OTÁVIO DE MACEDO, Nº 841 - JARDIM PANORAMA

Cliente:
MUNICÍPIO DE CAÇAPAVA

Desenho:
PROJETO ESTRUTURAL

Descrição:
AMPLIAÇÃO BLOCO J - PEDAGÓGICO 4
SANITÁRIO MASCULINO

Levantamento:
Escala: Indicada
Data: NOV/2025

Número do Processo:
5.612/2024

ÁREAS:
Ver na folha ARO 01/52

Prancha:
52/52

Revisão:
R01