

1 CORTE 6
ESCALA 1/100

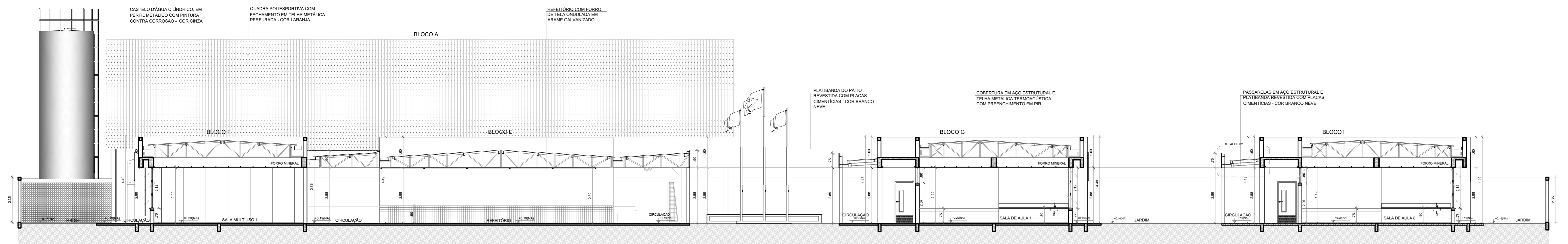

2 CORTE 7
ESCALA 1/100

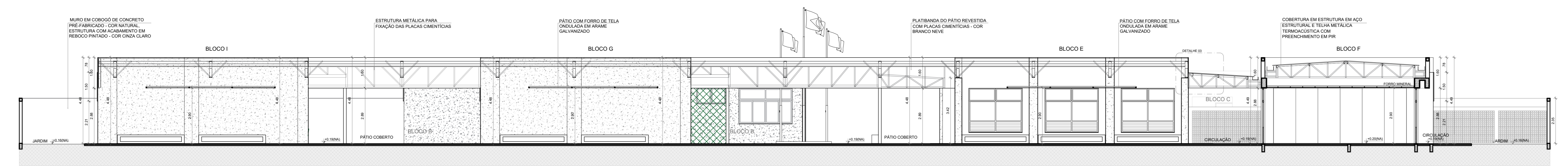

3 CORTE 8
ESCALA 1/100

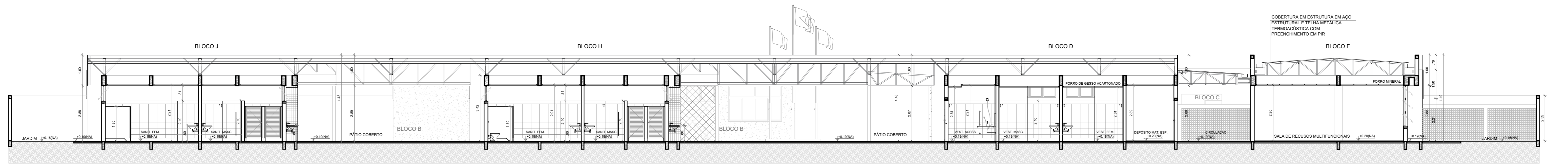

4 CORTE 9
ESCALA 1/100

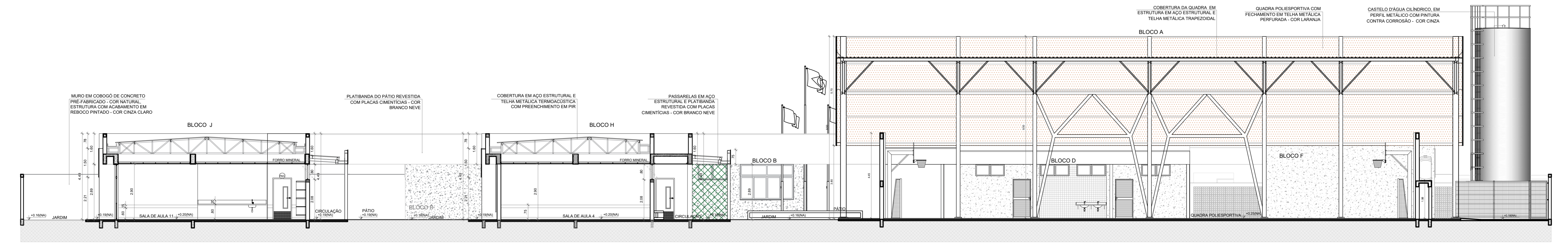

5 CORTE 10
ESCALA 1/100

NOTAS

- MEDIAS E NÍVEIS EM METROS;
- VERIFICAR POSIÇÃO EXATA DOS PILARES NO PROJETO ESTRUTURAL;
- VERIFICAR DETALHES CONSTRUTIVOS PERTINENTES NAS PRANCHAS DE DETALHAMENTO;
- EM CASO DE CONFLITO DE INSCRIÇÕES ENTRE O PROJETO GRÁFICO E O MEMORIAL DESCRITIVO, PREVALERÁ A INFORMAÇÃO CONTIDA NOS DESENHOS;
- ALTERAÇÕES NESTE PROJETO SOMENTE COM AUTORIZAÇÃO EXPRESSA DO FNDE

REFERÊNCIAS:

- PLANILHA DE QUANTITATIVOS
- MEMORIAL DESCRITIVO E ESPECIFICAÇÕES TÉCNICAS (MARCAS/FABRICANTES DE MATERIAS RELACIONADOS AOS PROJETOS CONSTITUÍM-SE APENAS COMO REFERÊNCIA. O FNDE NÃO DIRECIONA A ESCOLHA DE MARCAS E NÃO MANTÉM CADASTRO DE FABRICANTES).

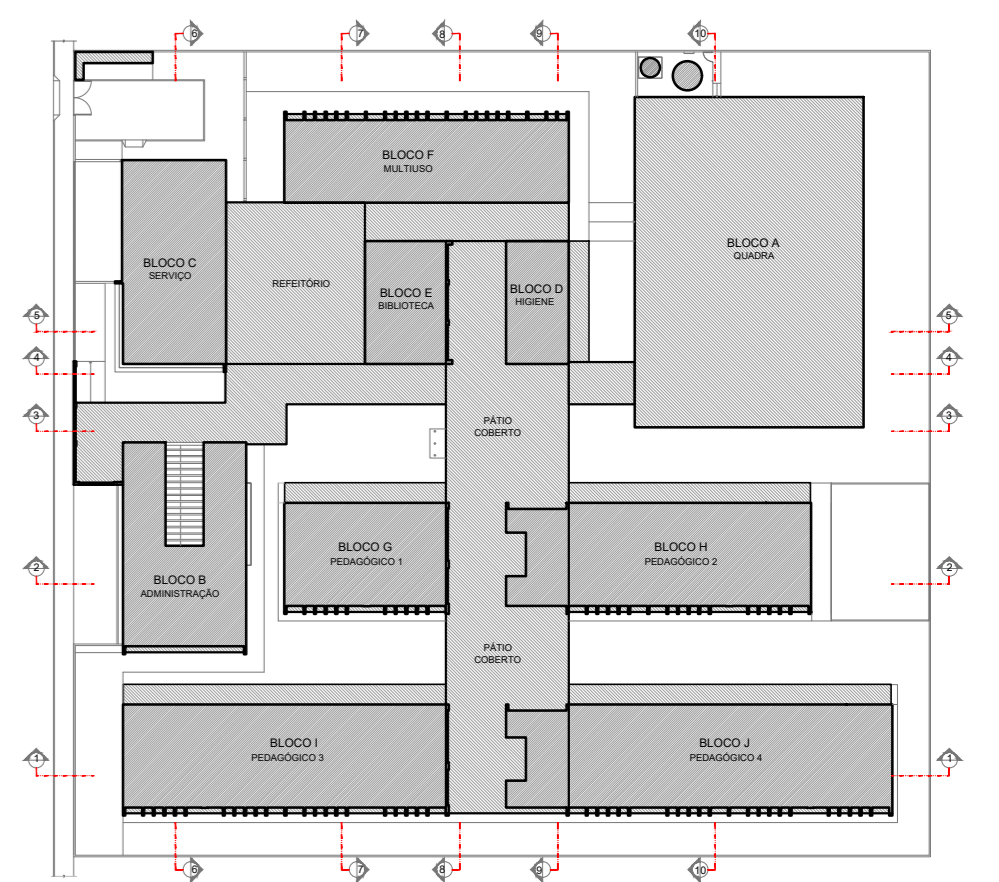

CROQUI DE REFERÊNCIA

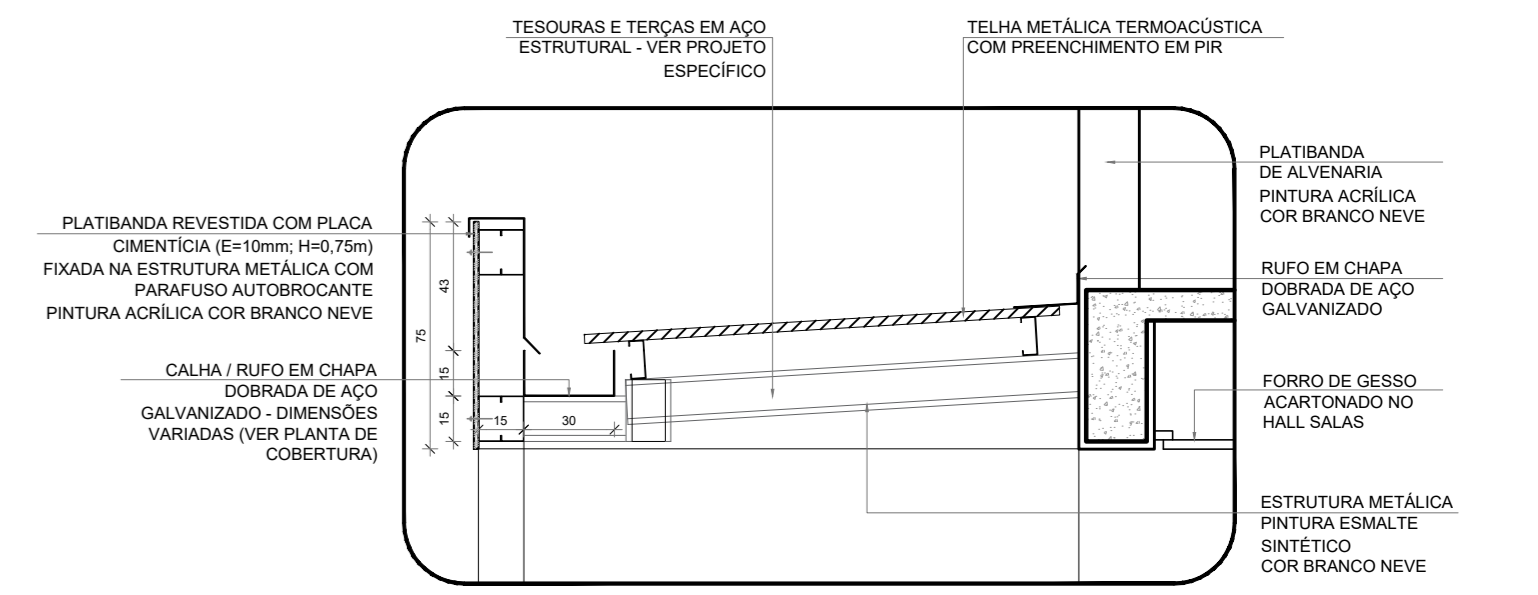

6 DETALHE 2 - PASSARELAS
ESCALA 1/20

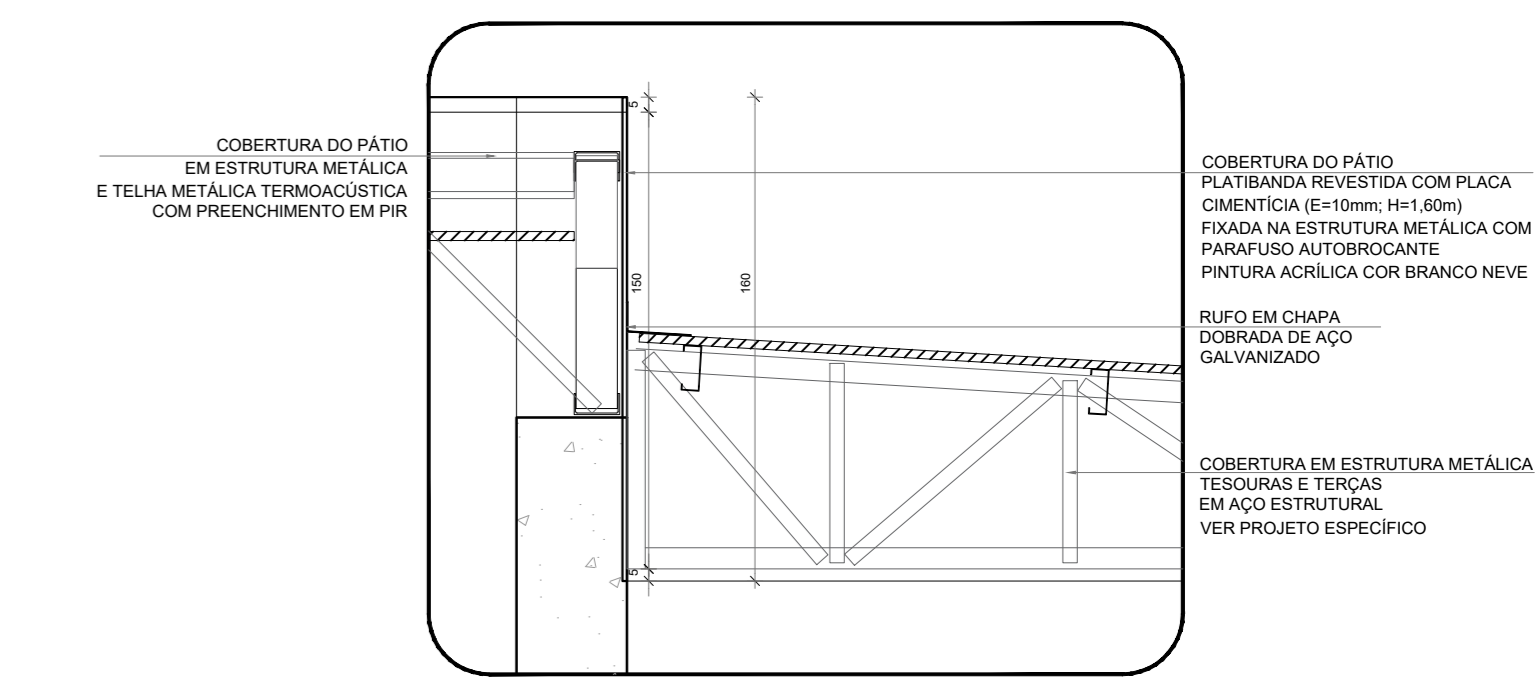

7 DETALHE 3 - PÁTIO COBERTO
ESCALA 1/25

Nº	DATA	DESCRIÇÃO
CONTROLE DE REVISÕES		

FNDE Fundo Nacional de Desenvolvimento da Educação

MINISTÉRIO DA EDUCAÇÃO

PROJETO PADRÃO - FNDE

PROPRIETÁRIO: _____

ENDEREÇO: _____

MUNICÍPIO - UF: _____

PROPRIETÁRIO: _____

RESP. TÉCNICO: **CREA**

AUTOR DO PROJETO: **CAU**

DLFO	CREA
	RA

OBSERVAÇÕES:

ESCOLA 13 SALAS DE AULA - MODELO TÉRREO
PROJETO DE ARQUITETURA

COORDENAÇÃO CQUEST - Coordenação Geral de Infraestrutura Educativa	CORTES GERAIS DETALHES	PRANCHAS ARQ
REVISÃO R:00	ESCALA INDICADA DATA EMISSÃO JANEIRO/2022	PRANCHAS 09/52
FORMATO (110x750)		

NOTAS

- MEDIDAS E NÍVEIS EM METROS.
- VERIFICAR POSIÇÃO EXATA DOS PILARES NO PROJETO ESTRUTURAL.
- VERIFICAR DETALHES CONSTRUTIVOS PERTINENTES NAS PRANCHAS DE DETALHAMENTO.
- EM CASO DE CONFLITO DE INFORMAÇÕES ENTRE O PROJETO GRÁFICO E O MEMORIAL DESCRITIVO, PREVALECE A INFORMAÇÃO CONTIDA NOS DESENHOS.
- ALTERAÇÕES NESTE PROJETO SOMENTE COM AUTORIZAÇÃO EXPRESSA DO FNDE

REFERÊNCIAS:

- PLANILHA DE QUANTITATIVOS
- MEMORIAL DESCRITIVO E ESPECIFICAÇÕES TÉCNICAS (MARCAS/ FABRICANTES DE MATERIAIS RELACIONADOS AOS PROJETOS CONSTITUÍVEIS APENAS COMO REFERÊNCIA. O FNDE NÃO DIRECIONA A ESCOLHA DE MARCAS E NÃO MANTÉM CADASTRO DE FABRICANTES).

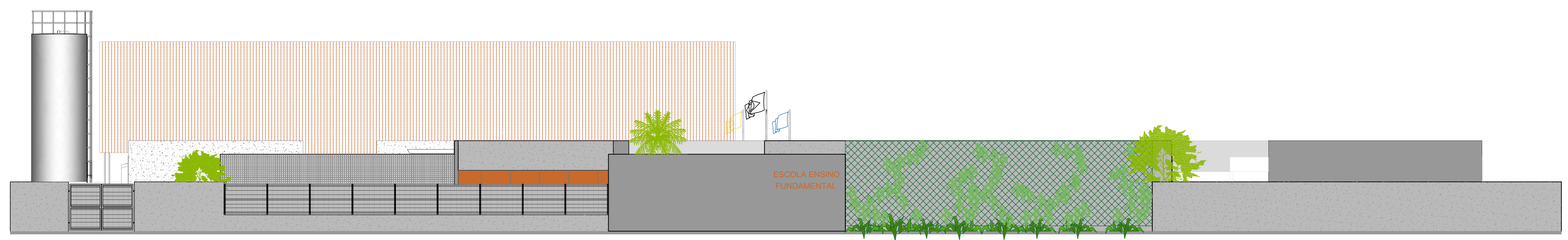

1 FACHADA 01
ESCALA 1/100

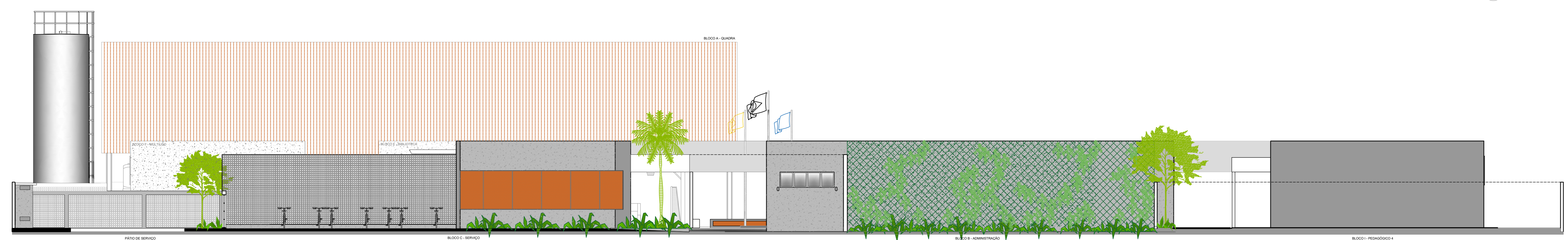

2 FACHADA 02
ESCALA 1/100

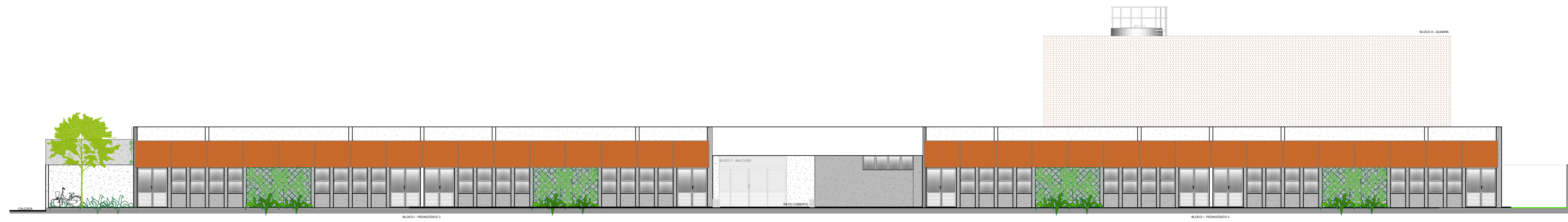

3 FACHADA 03
ESCALA 1/100

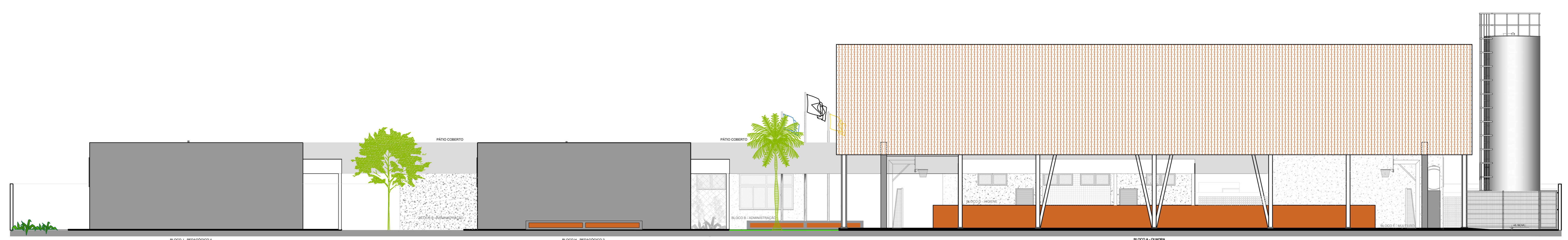

4 FACHADA 04
ESCALA 1/100

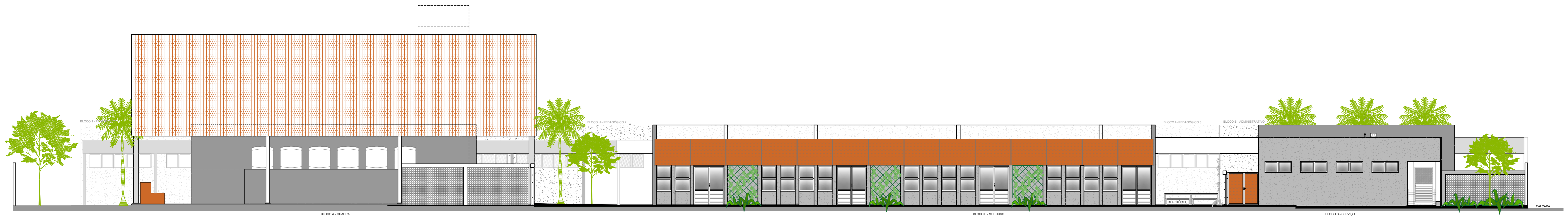

5 FACHADA 05
ESCALA 1/100

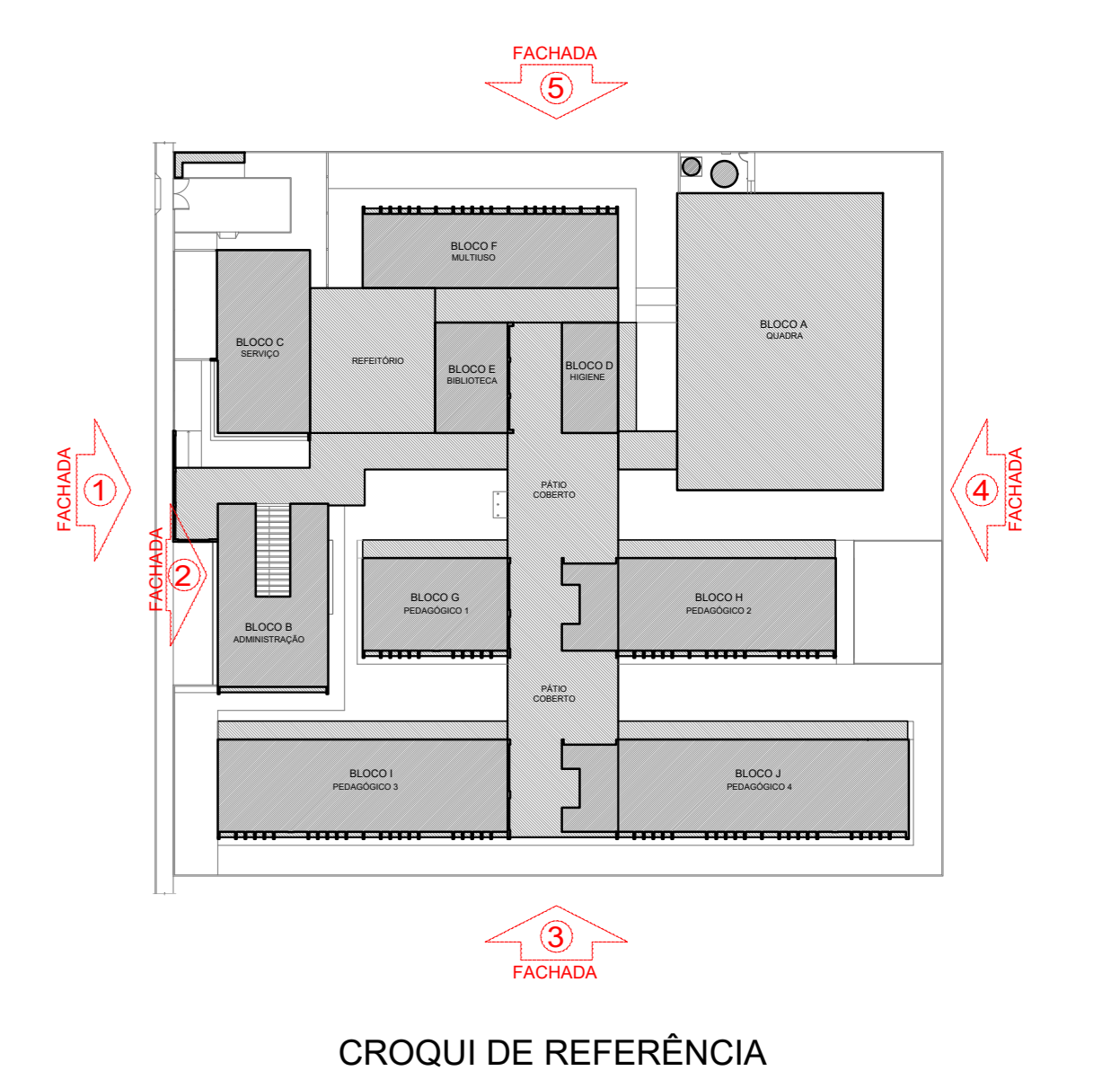

Nº	DATA	DESCRIÇÃO
CONTROLE DE REVISÕES		

FNDE Fundo Nacional de Desenvolvimento da Educação

MINISTÉRIO DA EDUCAÇÃO

PROJETO PADRÃO - FNDE

PROPRIETÁRIO: _____

ENDEREÇO: _____

MUNICÍPIO - UF: _____

PROPRIETÁRIO _____

RESP. TÉCNICO _____ CREA _____

AUTOR DO PROJETO _____ CAU _____

DLFO _____ CREA _____

RA _____

OBSERVAÇÕES:

ESCOLA 13 SALAS DE AULA - MODELO TÉRREO
PROJETO DE ARQUITETURA

COORDENAÇÃO: CIGEST - Coordenação Geral de Infraestrutura Educacional

FACHADAS GERAIS

ARQ

REVISÃO R-00

ESCALA 1/100

PRANCHAS 10/52

FORMATO (110x750)

DATA EMISSÃO: JANEIRO/2022

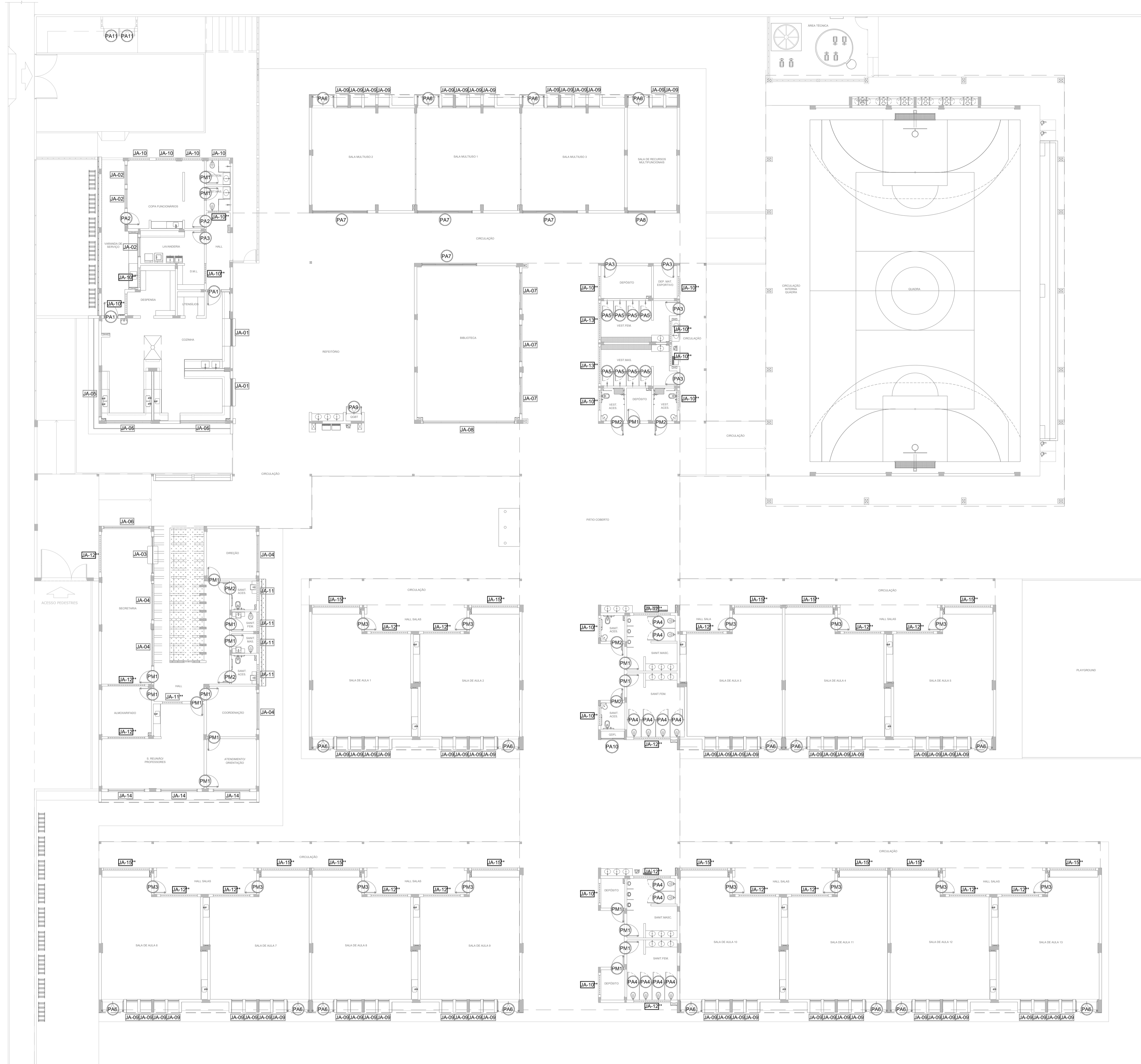

NOTAS

- MEDIDAS E NÍVEIS EM METROS.
- VERIFICAR POSIÇÃO EXATA DOS PILARES NO PROJETO ESTRUTURAL.
- VERIFICAR DETALHES CONSTRUTIVOS PERTINENTES NAS PRANCHAS DE DETALHAMENTO.
- EM CASO DE CONFLITO DE INFORMAÇÕES ENTRE O PROJETO GRÁFICO E O MEMORIAL DESCRITIVO, PREVALECE A INFORMAÇÃO CONTIDA NOS DESENHOS.
- ALTERAÇÕES NESTE PROJETO SOMENTE COM AUTORIZAÇÃO EXPRESSA DO FNDE

REFERÊNCIAS:

- PLANILHA DE QUANTITATIVOS
- MEMORIAL DESCRITIVO E ESPECIFICAÇÕES TÉCNICAS (MARCAS/ FABRICANTES DE MATERIAIS RELACIONADOS AOS PROJETOS CONSTITUEM-SE APENAS COMO REFERÊNCIA. O FNDE NÃO DIRECIONA A ESCOLHA DE MARCAS E NÃO MANTÉM CADASTRO DE FABRICANTES).

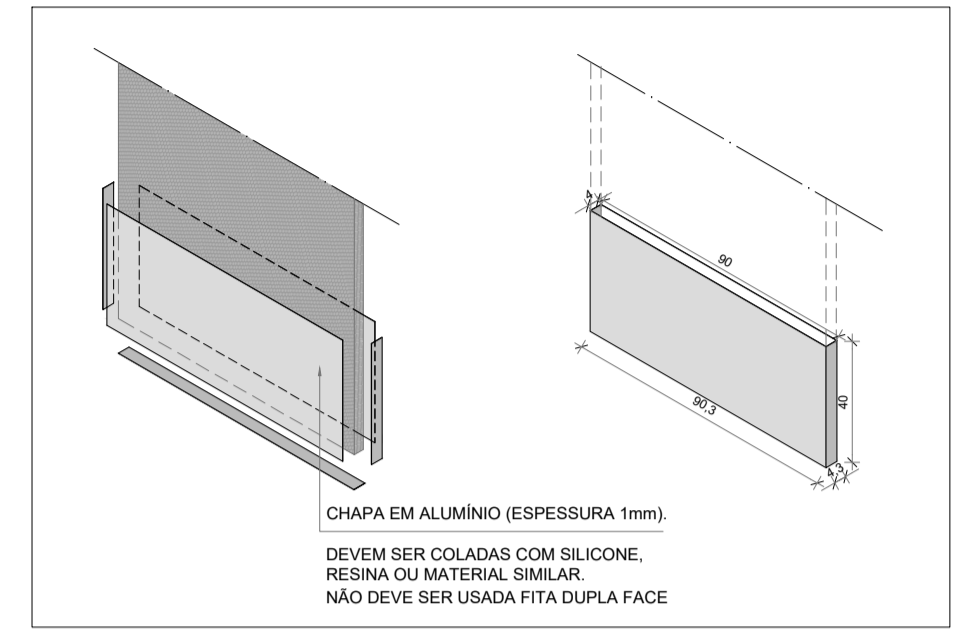

DETALHE CHAPA METÁLICA PARA PORTAS DE MADEIRA

Nº	DATA	DESCRIÇÃO
CONTROLE DE REVISÕES		

FNDE Fundo Nacional de Desenvolvimento da Educação

MINISTÉRIO DA EDUCAÇÃO

PROJETO PADRÃO - FNDE

PROPRIETÁRIO :	
ENDEREÇO:	
MUNICÍPIO – UF:	
PROPRIETÁRIO	
RESP. TÉCNICO	CREA
AUTOR DO PROJETO	CAU

DLFO	CREA
	RA

OBSERVAÇÕES:

ESCOLA 13 SALAS DE AULA - MODELO TÉRREO

PROJETO DE ARQUITETURA

COORDENAÇÃO CGEST - Coordenação Geral de Infraestrutura Educacional	MAPA DE ESQUADRIAS	ARQ
REVISÃO R.00	ESCALA 1/150 DATA EMISSÃO JANEIRO/2022	PRANCHA 11/52
FORMATO A1 (841x594)		

1 MAPA DE ESQUADRIAS
ESCALA 1/150

1 DETALHAMENTO DAS PORTAS
ESCALA 1/25

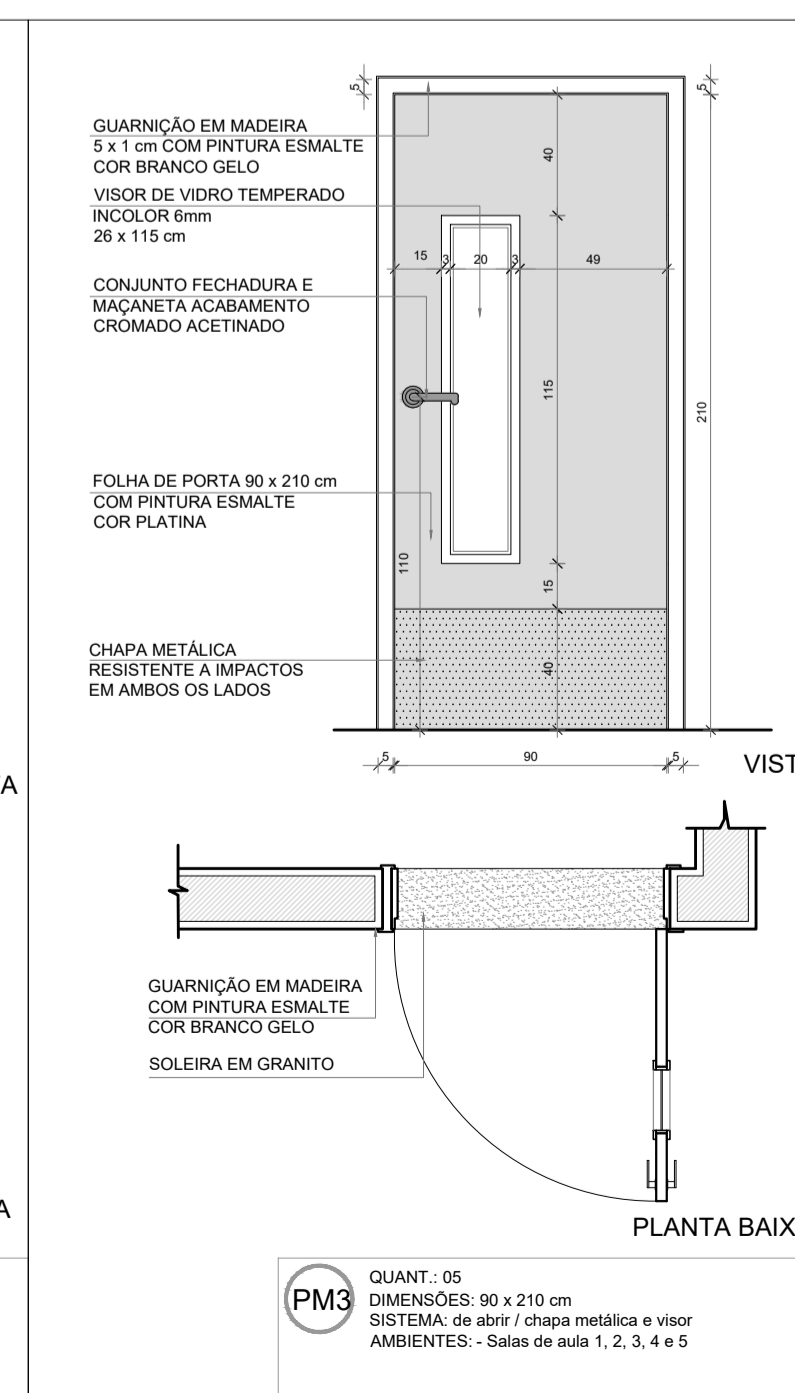
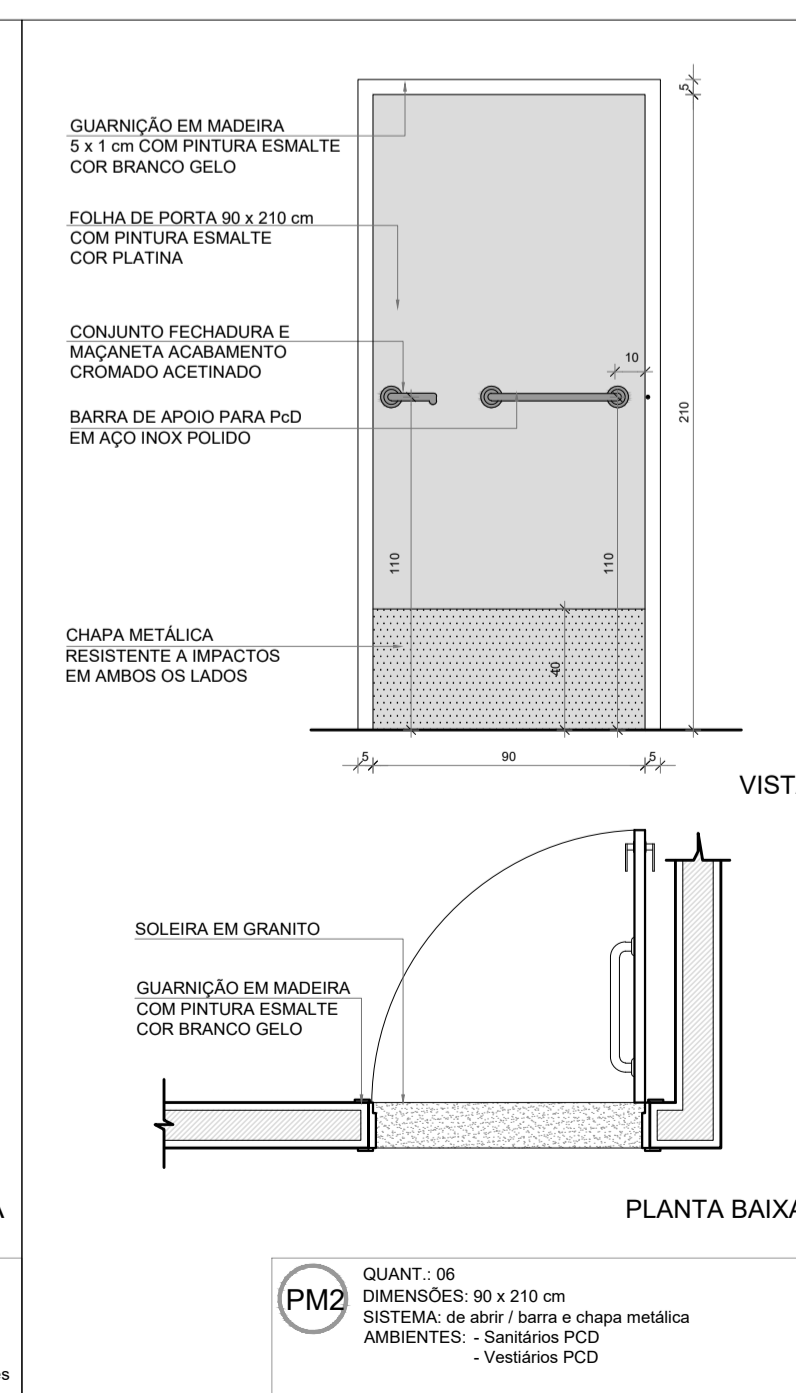
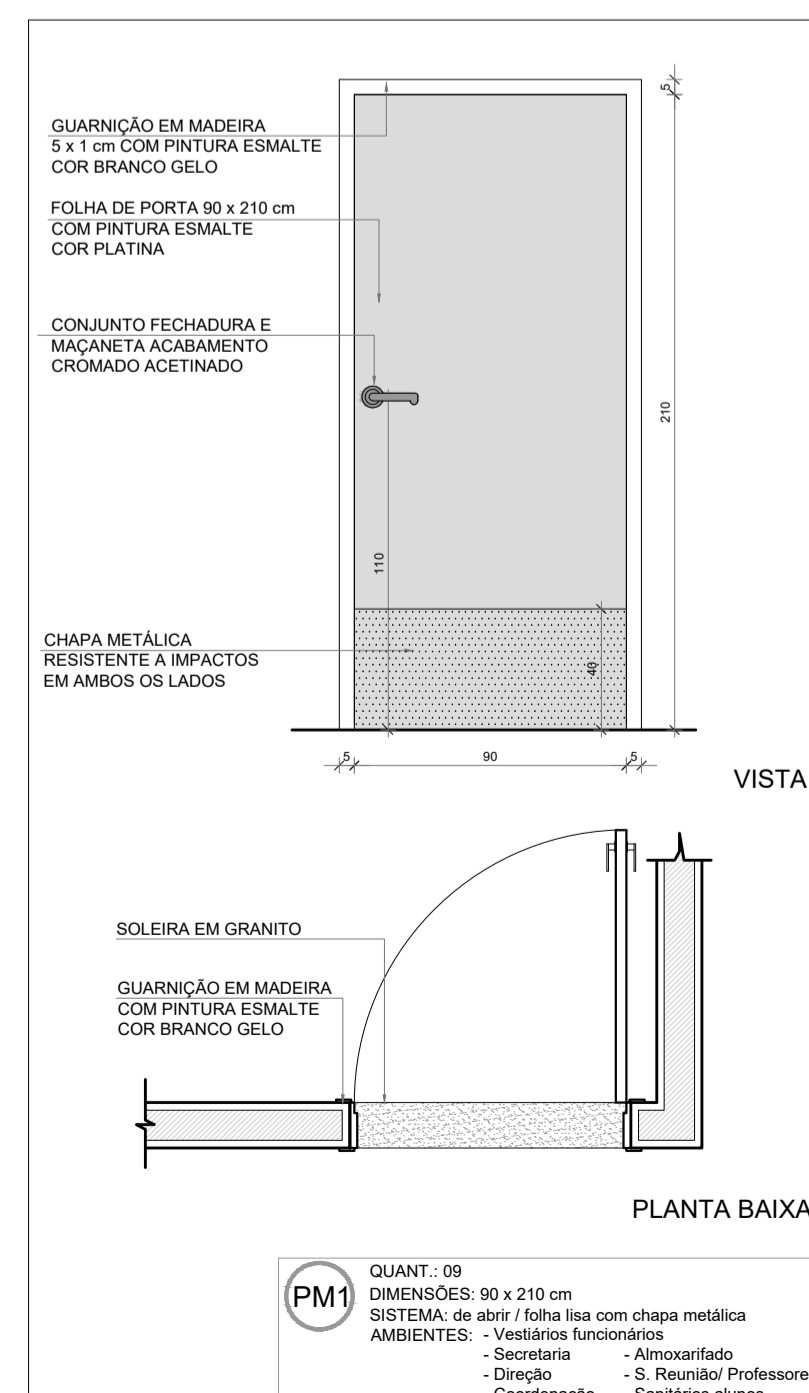
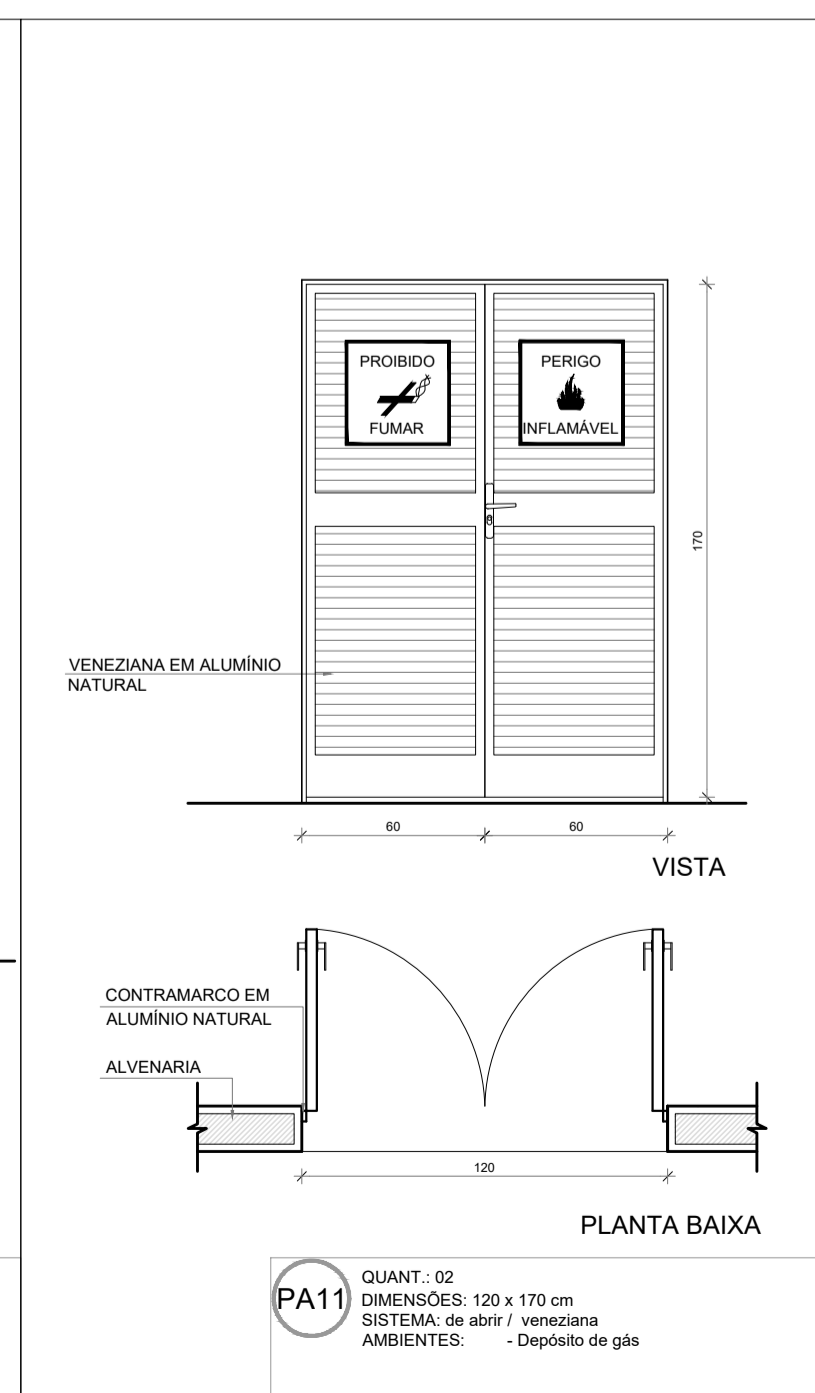
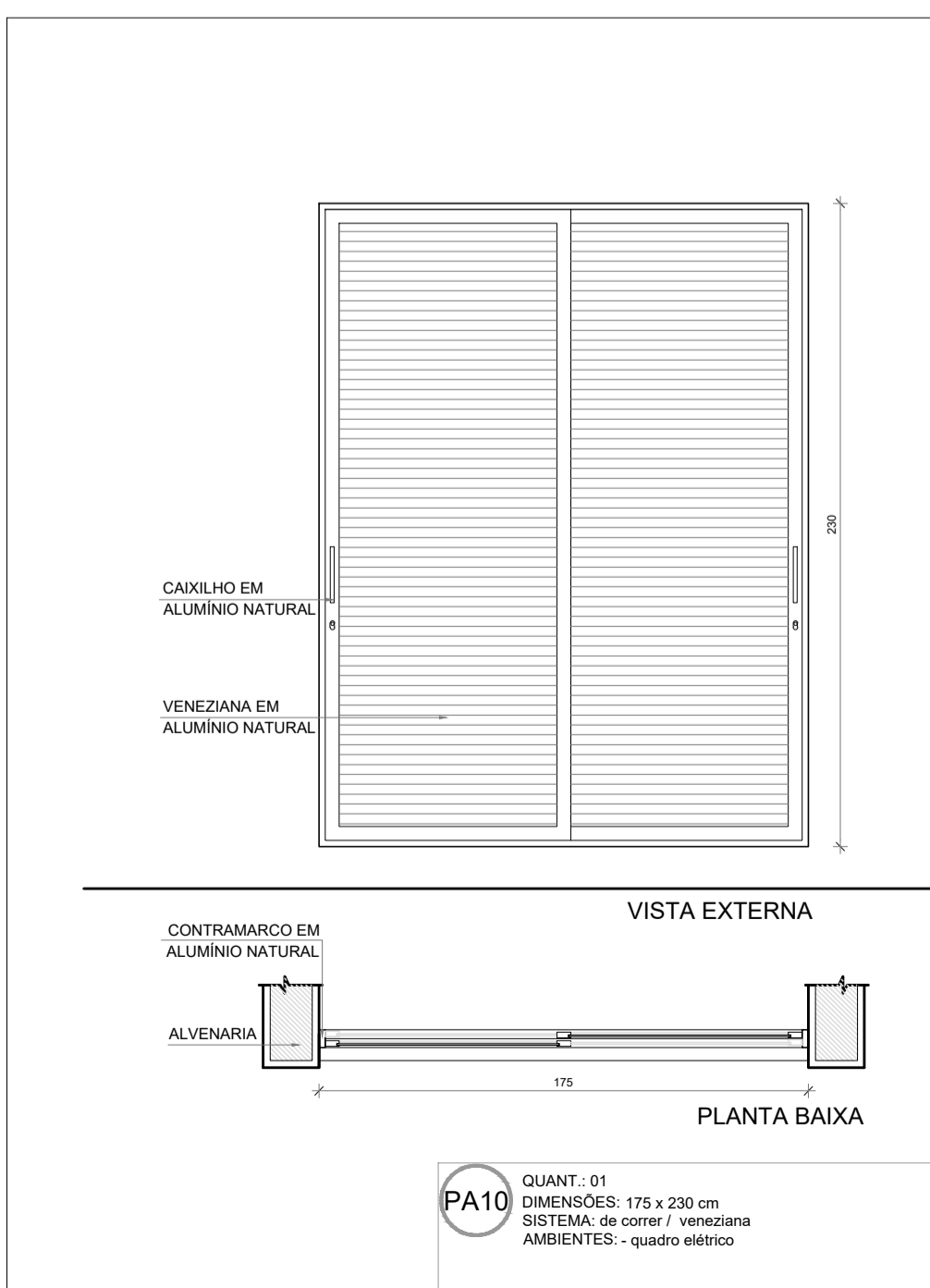
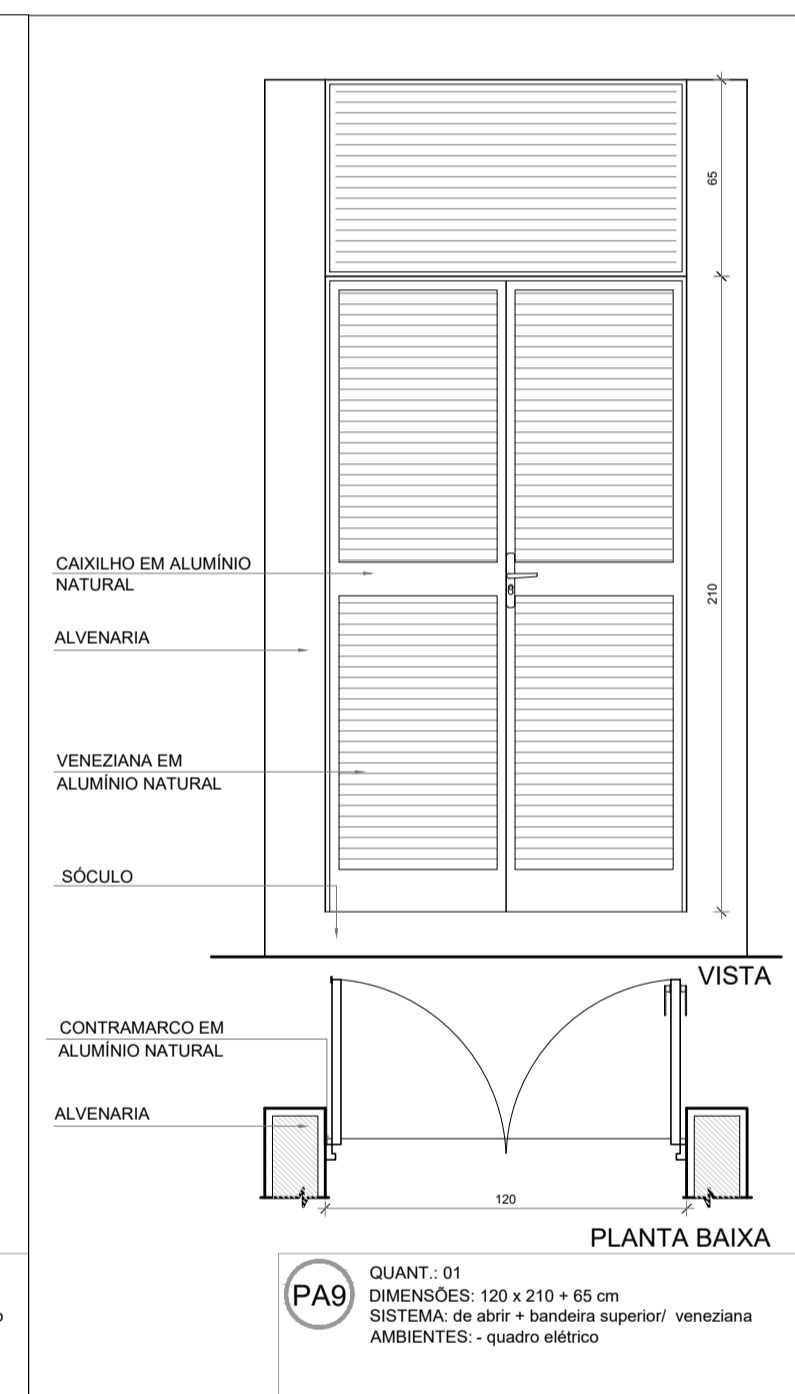
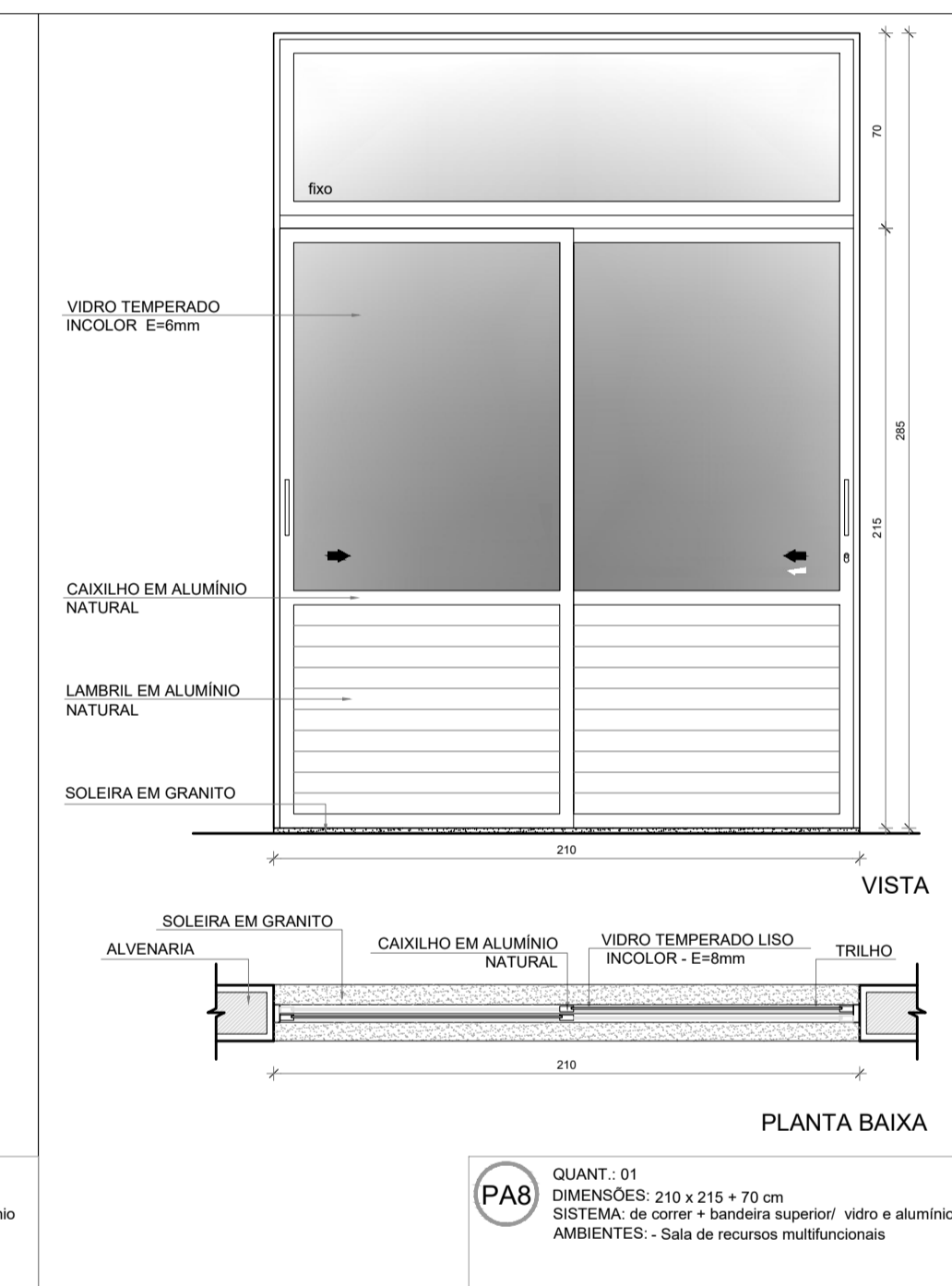
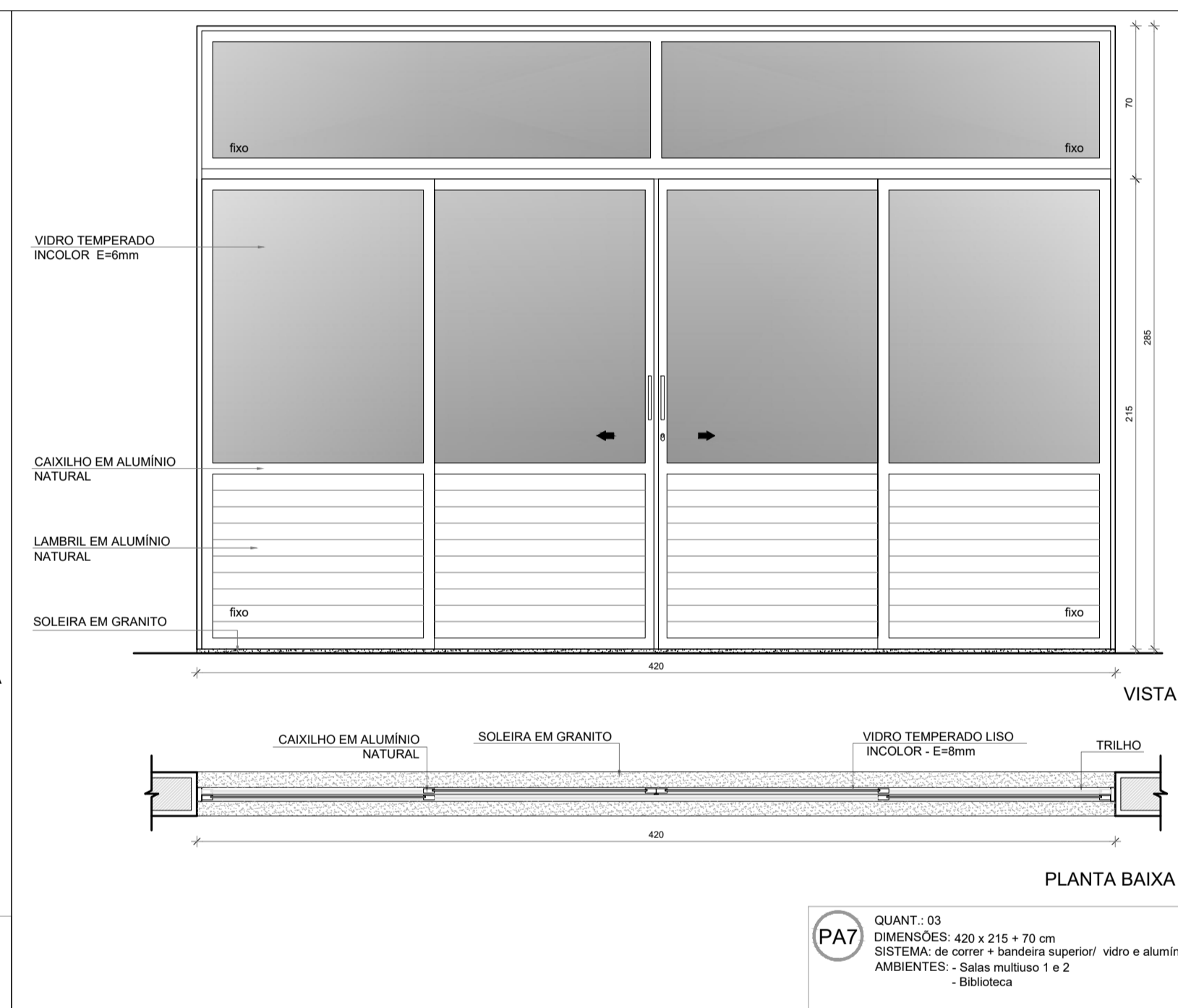
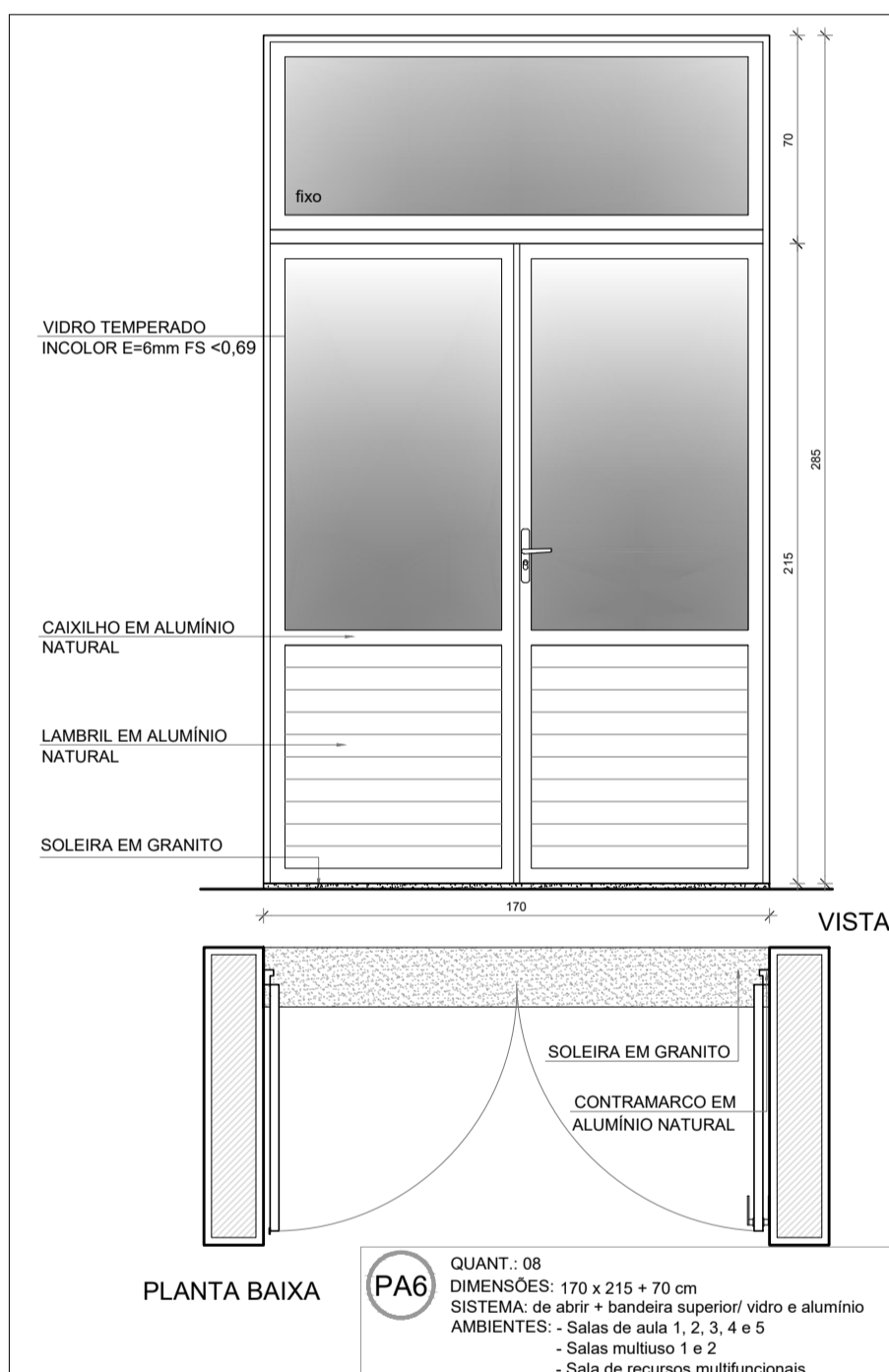
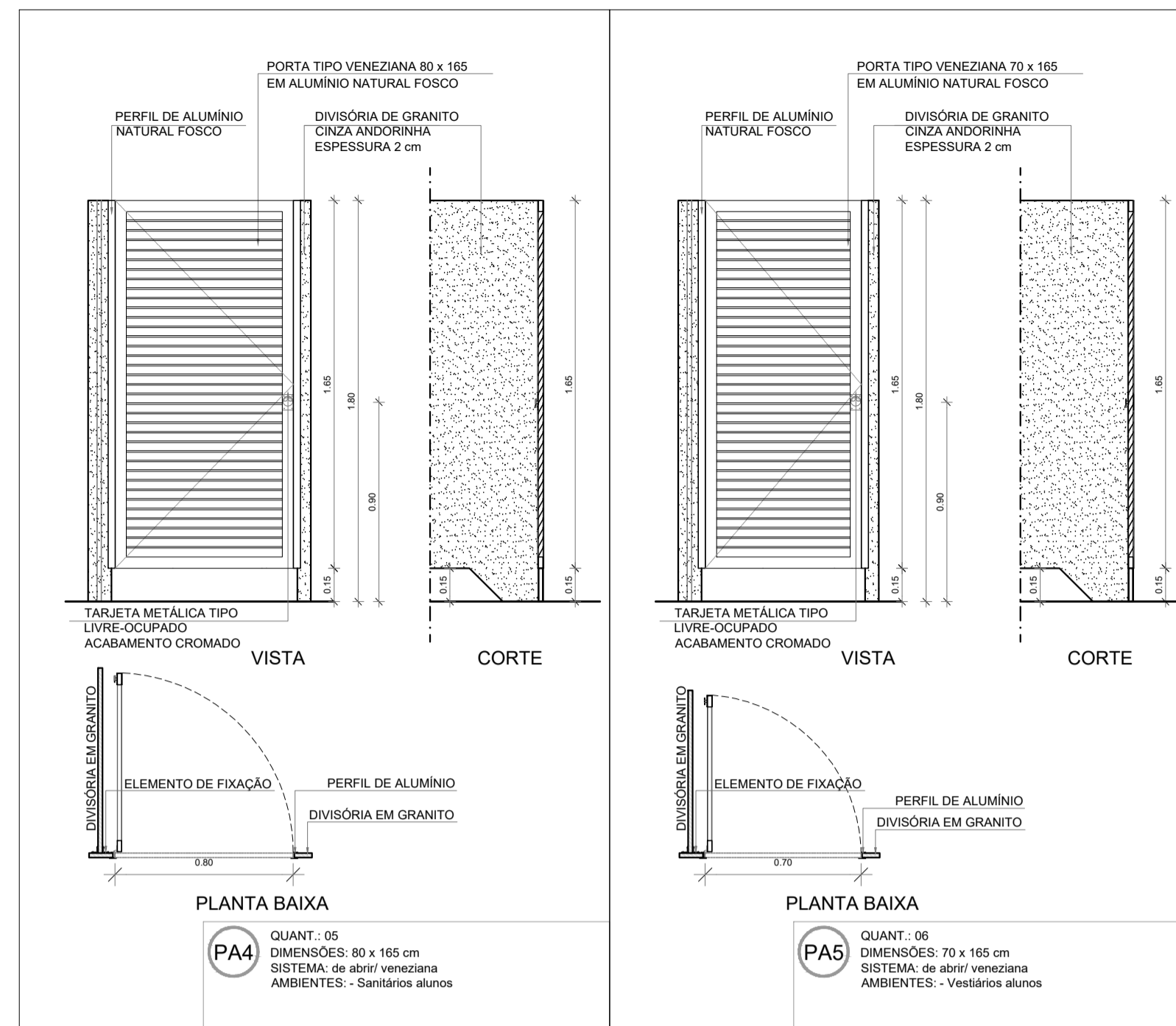
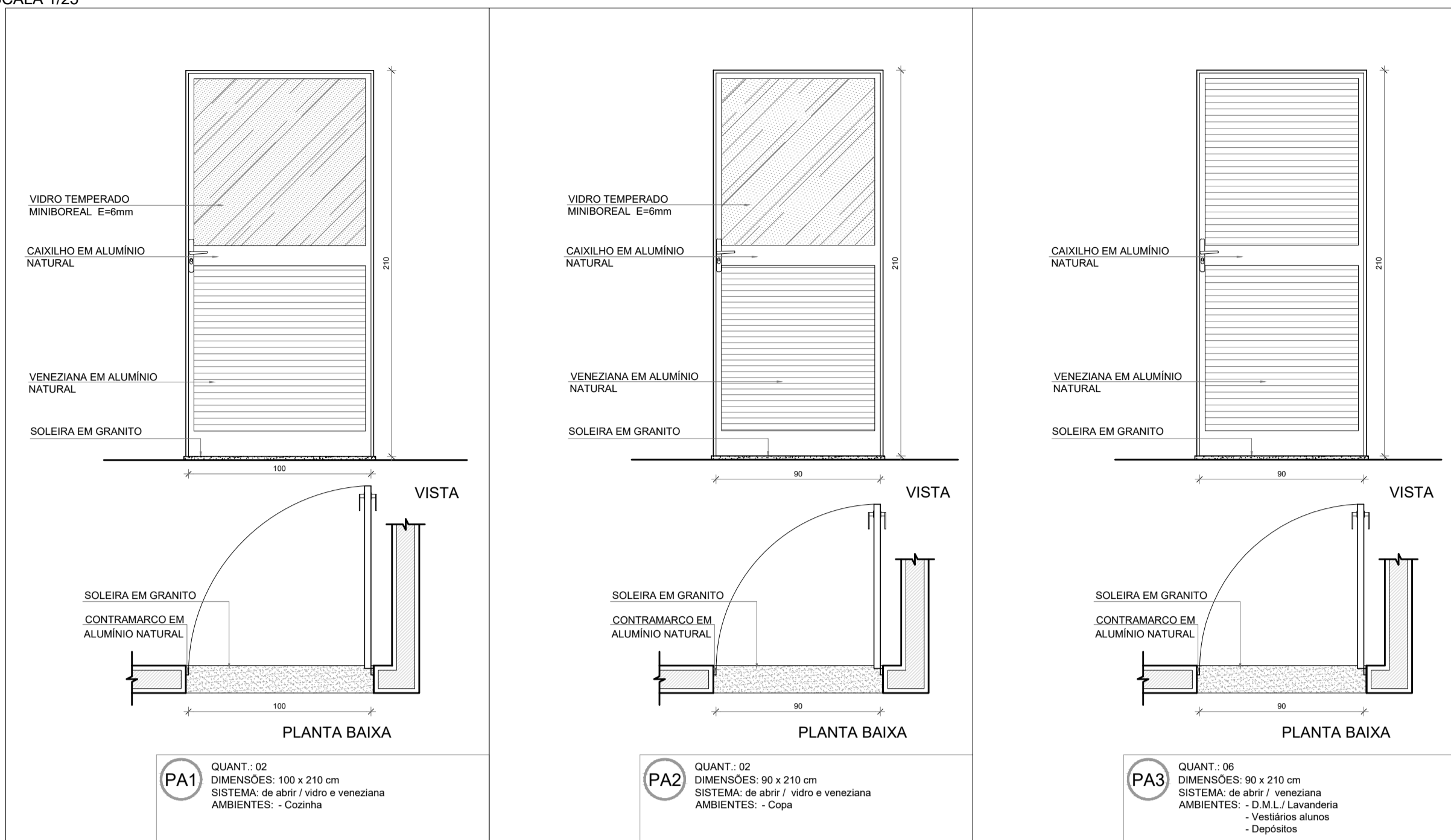

NOTAS

- MEDIDAS E NÍVEIS EM METROS;
- VERIFICAR POSIÇÃO EXATA DOS PILARES NO PROJETO ESTRUTURAL;
- VERIFICAR DETALHES CONSTRUTIVOS PERTINENTES NAS PRANCHAS DE DETALHAMENTO;
- EM CASO DE CONFLITO DE INFORMAÇÕES ENTRE O PROJETO GRÁFICO E O MEMORIAL DESCRITIVO, PREVALECE A INFORMAÇÃO CONTIDA NOS DESENHOS;
- ALTERAÇÕES NESTE PROJETO SOMENTE COM AUTORIZAÇÃO EXPRESSA DO FNDE

REFERÊNCIAS:

- PLANILHA DE QUANTITATIVOS
- MEMORIAL DESCRITIVO E ESPECIFICAÇÕES TÉCNICAS (MARCAS/ FABRICANTES DE MATERIAIS RELACIONADOS AOS PROJETOS CONSTITUEM-SE APENAS COMO REFERÊNCIA. O FNDE NÃO DIRECIONA A ESCOLHA DE MARCAS E NÃO MANTÉM CADASTRO DE FABRICANTES).

MAPA DE ESQUADRIAS - PORTAS					
PORTAS DE ALUMÍNIO NATURAL					
Ref.	Quantidade	Dimensões (cm)	Tipo	Fólias (nº)	Ambientes
PA1	02	100 x 210	de abrir / vidro + veneziana	01	Cozinha
PA2	02	90 x 210	de abrir / vidro + veneziana	01	Copa dos funcionários
PA3	05	90 x 210	de abrir / veneziana	01	Lavanderia, Vestiários alunos, Depósitos
PA4	12	80 x 165	de abrir / veneziana	01	Sanitários alunos
PA5	08	70 x 165	de abrir / veneziana	01	Vestiários alunos
PA6	17	170 x 215 + 70	de abrir + bandeira superior / vidro + lambril	02	Salas de aula, Salas multiuso, Sala de recursos mult.
PA7	04	420 x 215 + 70	de correr + bandeira superior / vidro + lambril	04	Salas multiuso, Biblioteca
PA8	01	210 x 215 + 70	de abrir + bandeira superior / vidro + lambril	02	Sala de recursos
PA9	01	120 x 210 + 65	de abrir + bandeira superior / veneziana	02	Quadro elétrico
PA10	01	175 x 230	de correr / veneziana	03	Quadro elétrico
PA11	02	120 x 170	de abrir / veneziana	02	Depósito de gás

PORTAS EM MADEIRA COM PINTURA					
Ref.	Quantidade	Dimensões (cm)	Tipo	Fólias (nº)	Ambientes
PM1	18	90 x 210	de abrir / lisa, chapa metálica	01	Vestiários, Secretaria, Direção, Coord. Orient. Almox., Sala reunião/ prof., Sanit. alunos e adultos, Dep.
PM2	06	90 x 210	de abrir / lisa, chapa e barra metálica	01	Sanitários acessíveis, Vestiários acessíveis
PM3	13	90 x 210	de abrir / lisa, chapa, barra met. e visor	01	Salas de aula

PARA OS PORTÕES E GRADIS METÁLICOS - VER AMPLIAÇÃO E DETALHES ESPECÍFICOS - 13T-ARQ-PLT-PRTO-37_R00.

Nº DATA DESCRIÇÃO
CONTROLE DE REVISÕES



PROJETO PADRÃO - FNDE

PROPRIETÁRIO: _____
 ENDEREÇO: _____
 MUNICÍPIO - UF: _____
 PROPRIETÁRIO: _____
 RESP. TÉCNICO: **CREA** _____
 AUTOR DO PROJETO: **CAU** _____

DLFO	CREA
	RA

OBSERVAÇÕES:

ESCOLA 13 SALAS DE AULA - MODELO TÉRREO PROJETO DE ARQUITETURA			
COORDENAÇÃO CGEST - Coordenação Geral de Infraestrutura Educativa	DETALHAMENTO DE ESQUADRIAS PORTAS	ESCALA 1/25 DATA EMISSÃO JANEIRO/2022	PRANCHA ARQ 12/52
FORMATO A1 (841x594)			

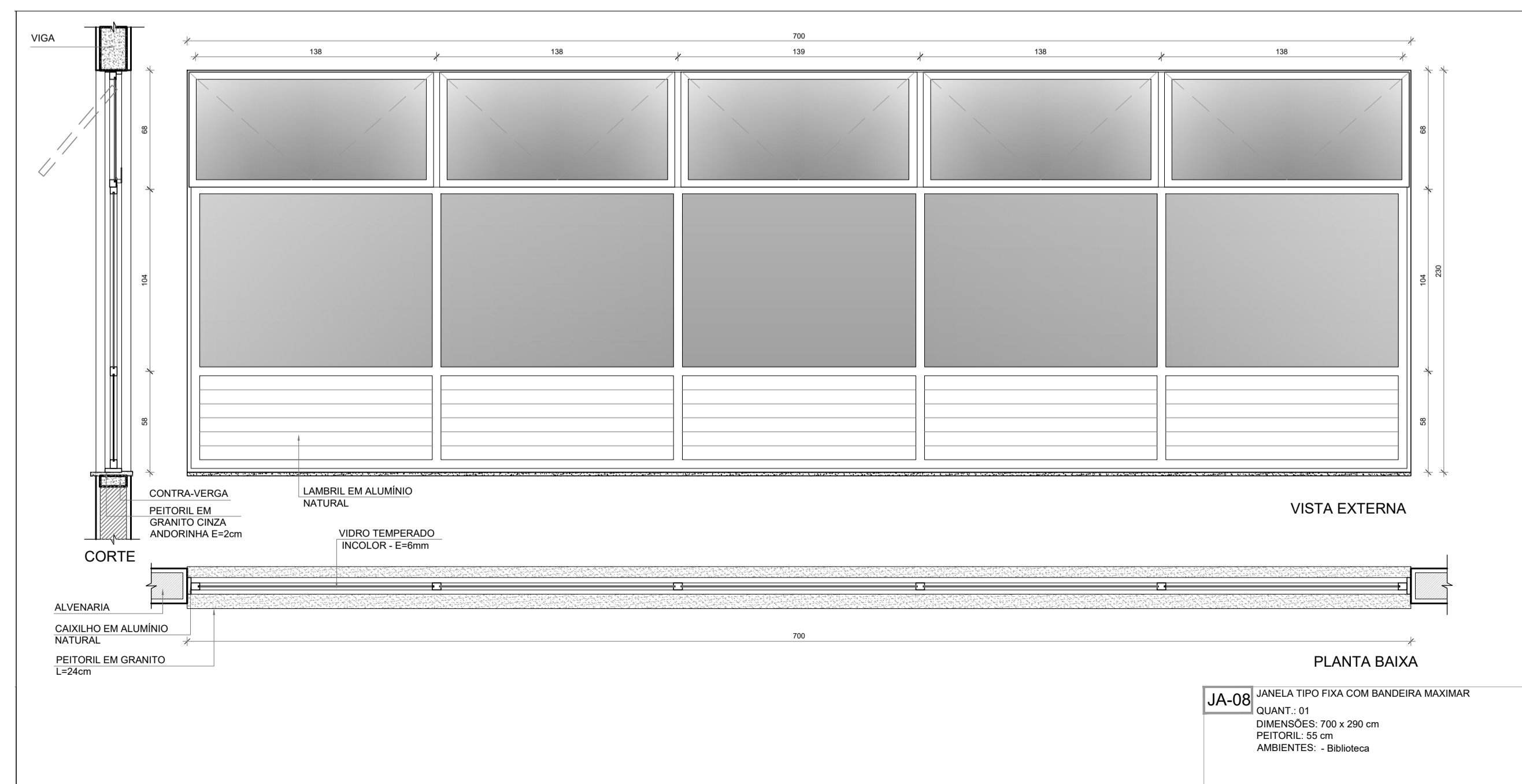
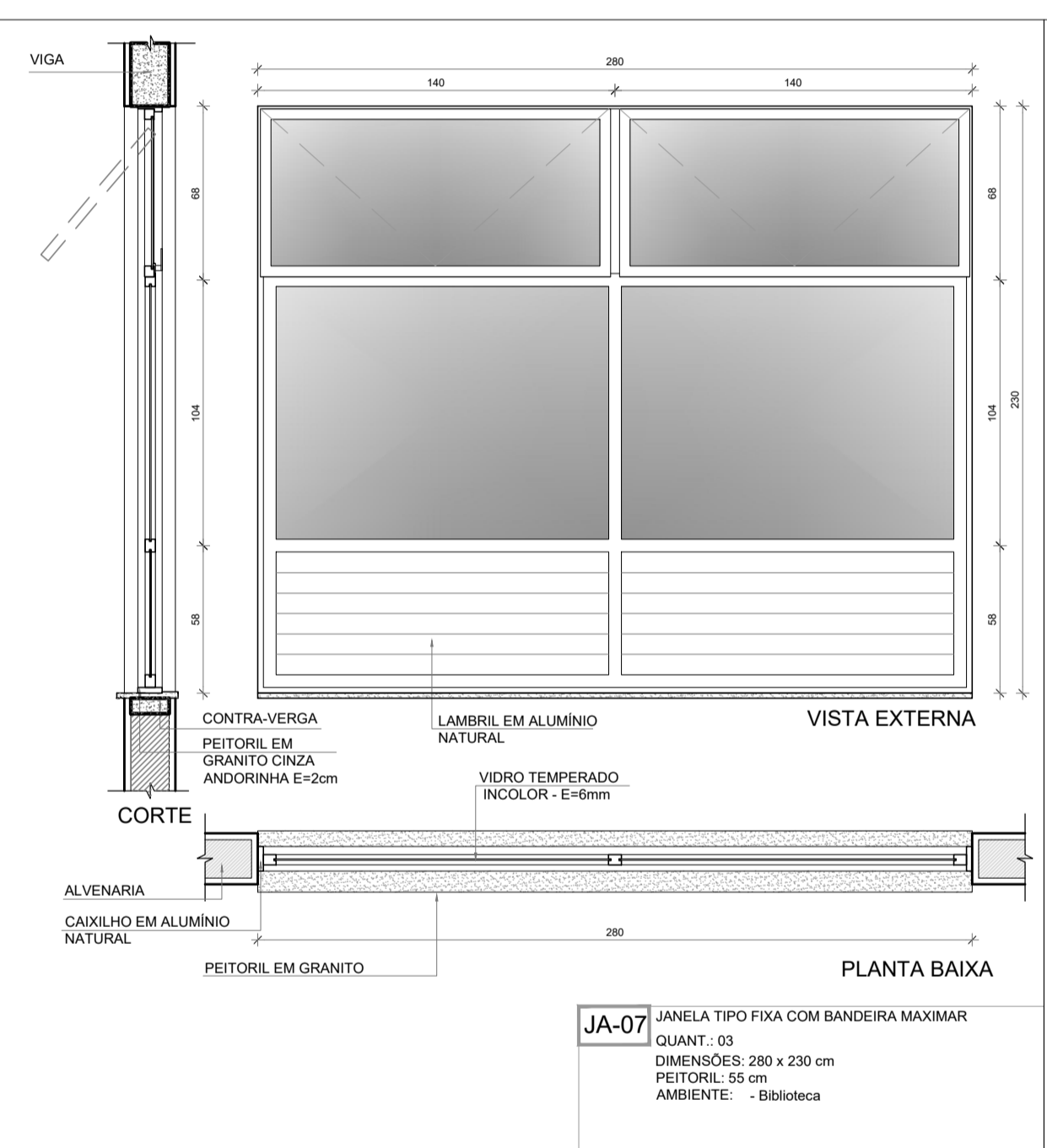
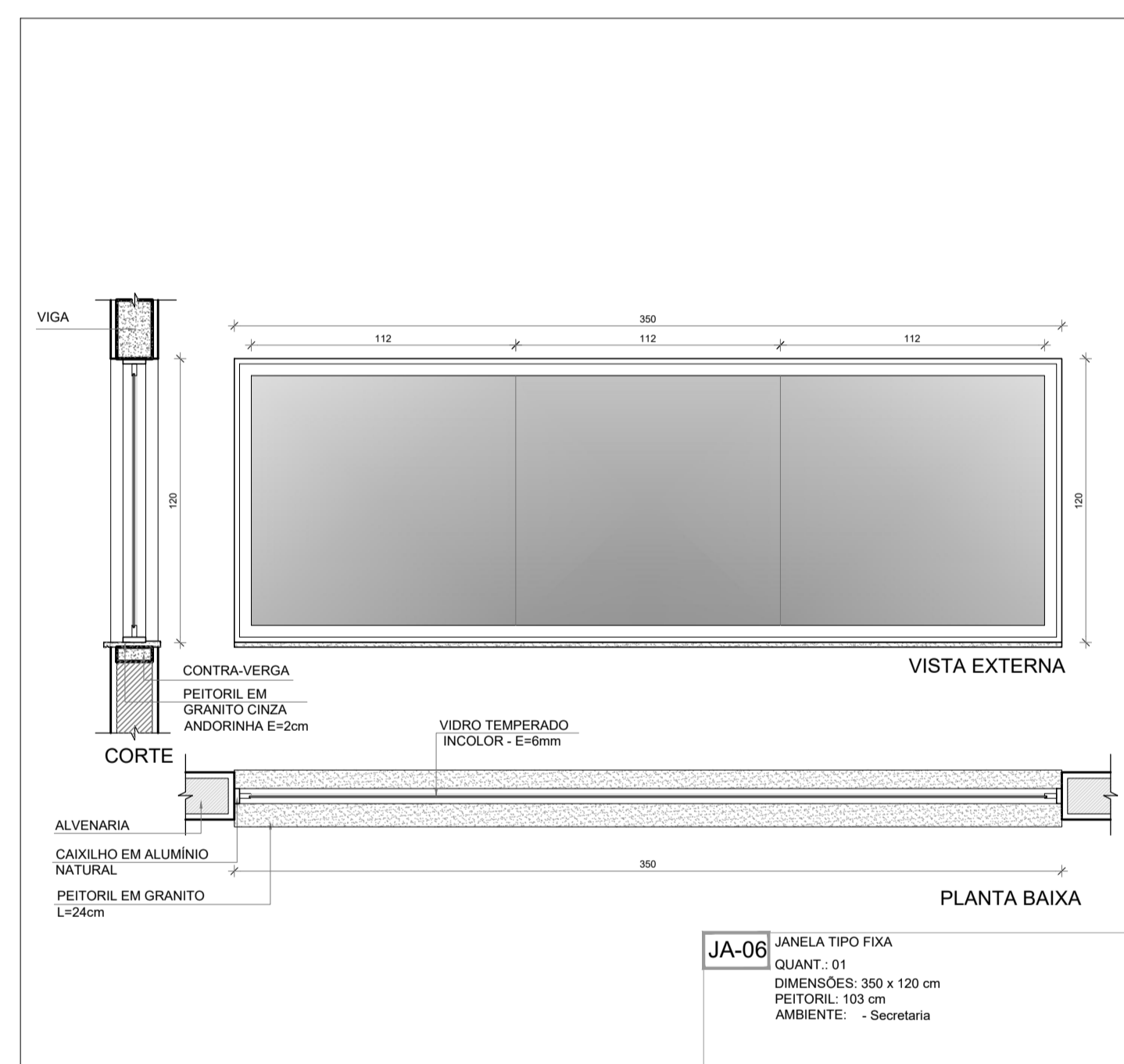
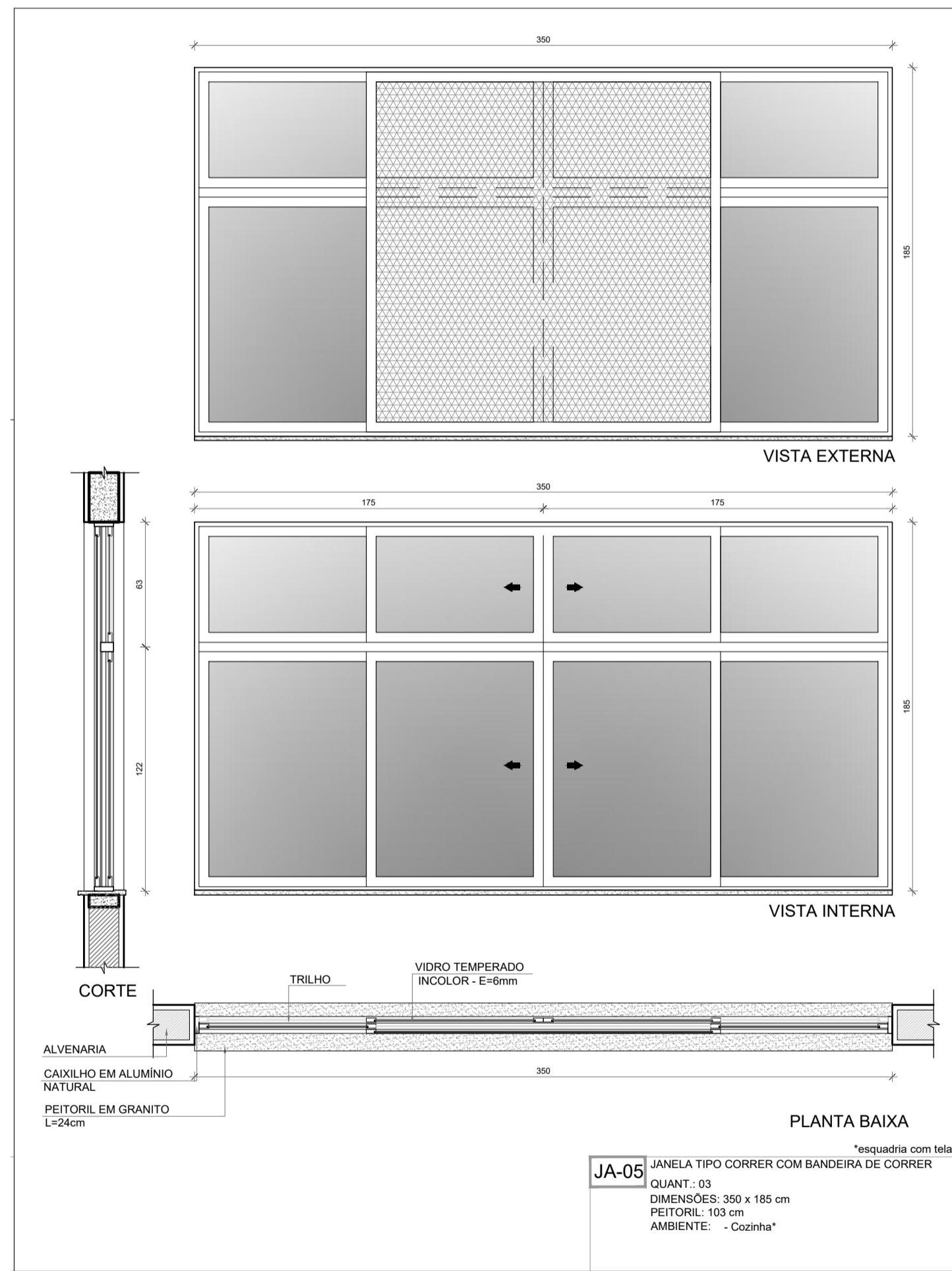
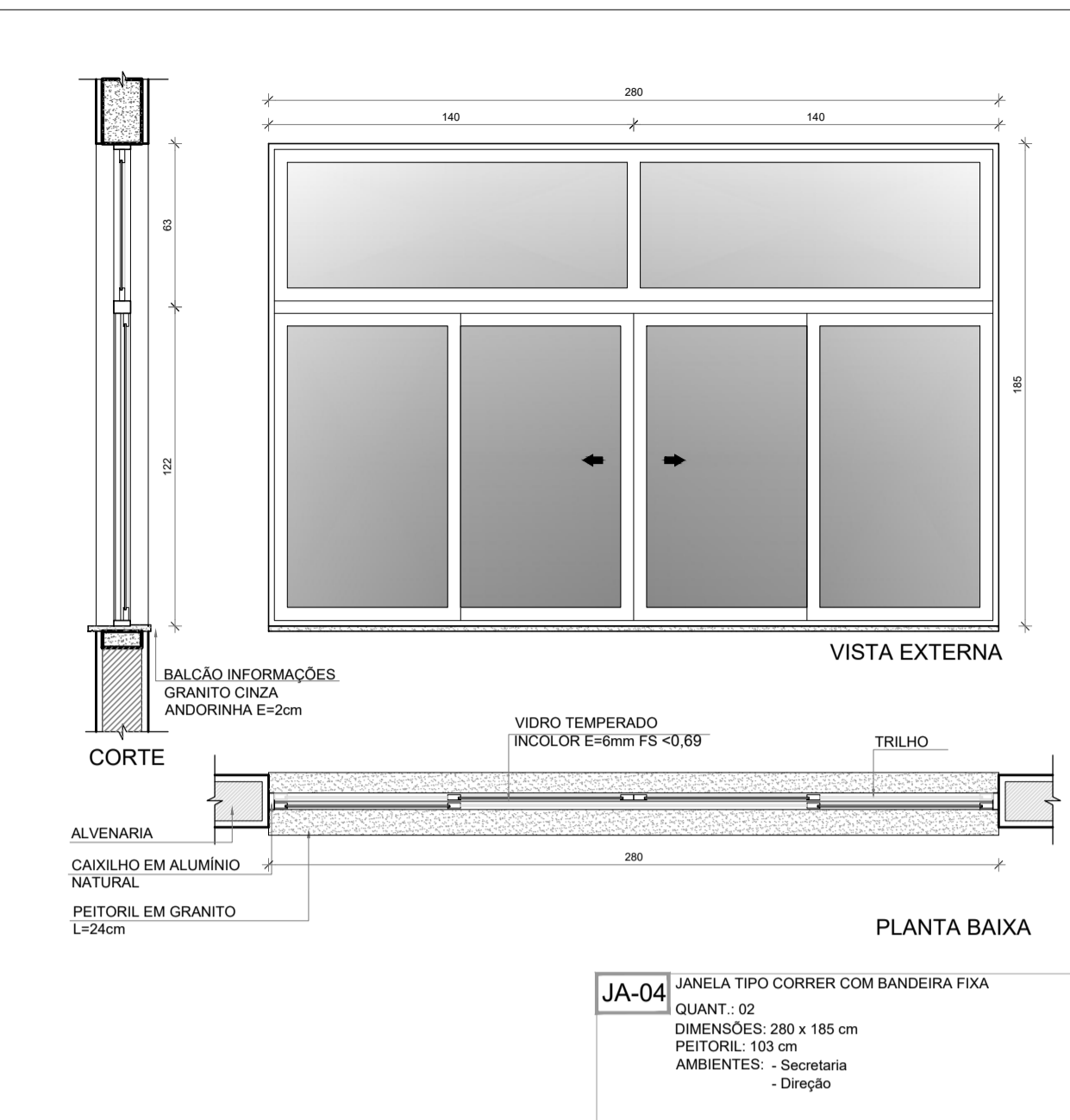
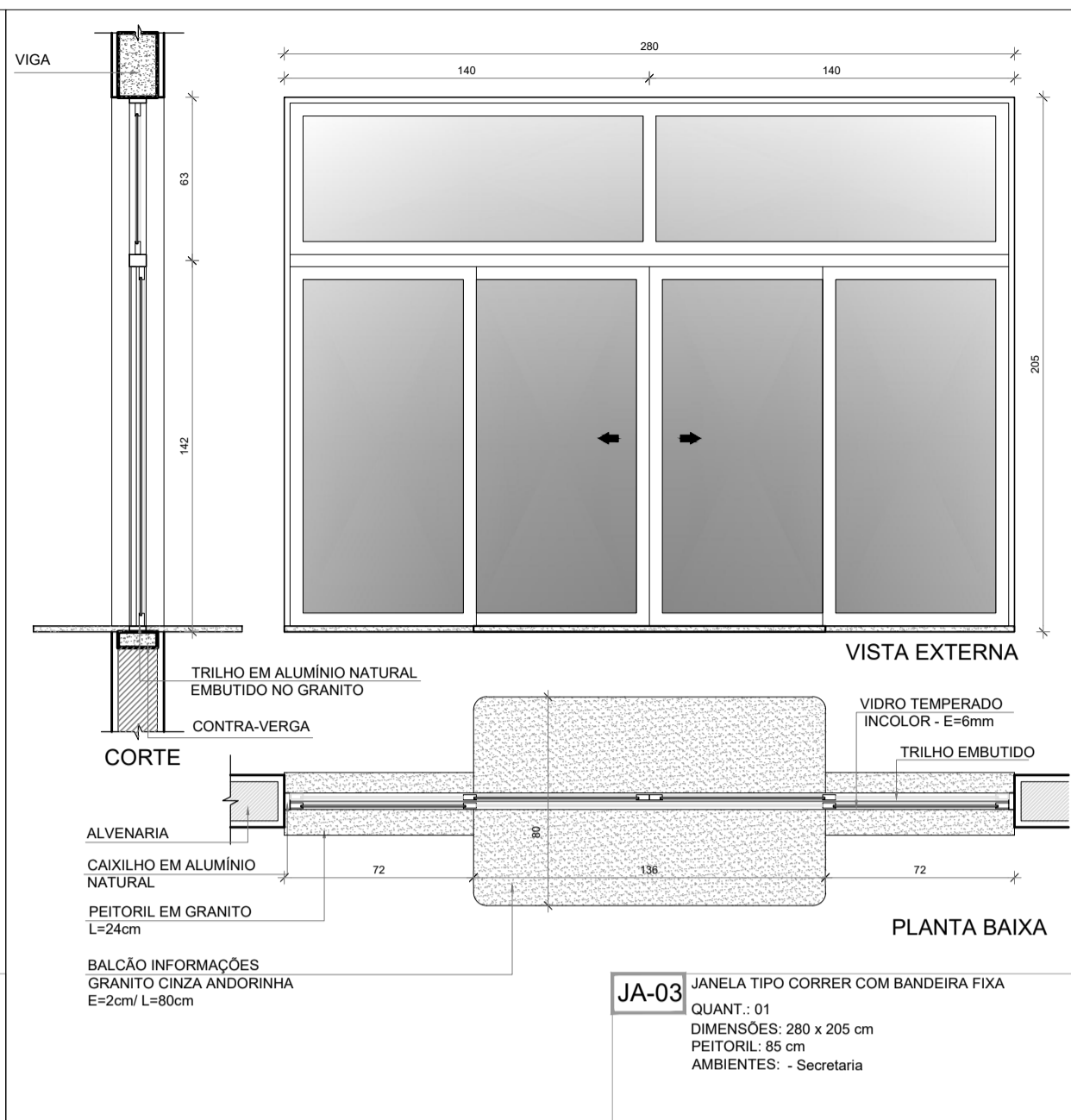
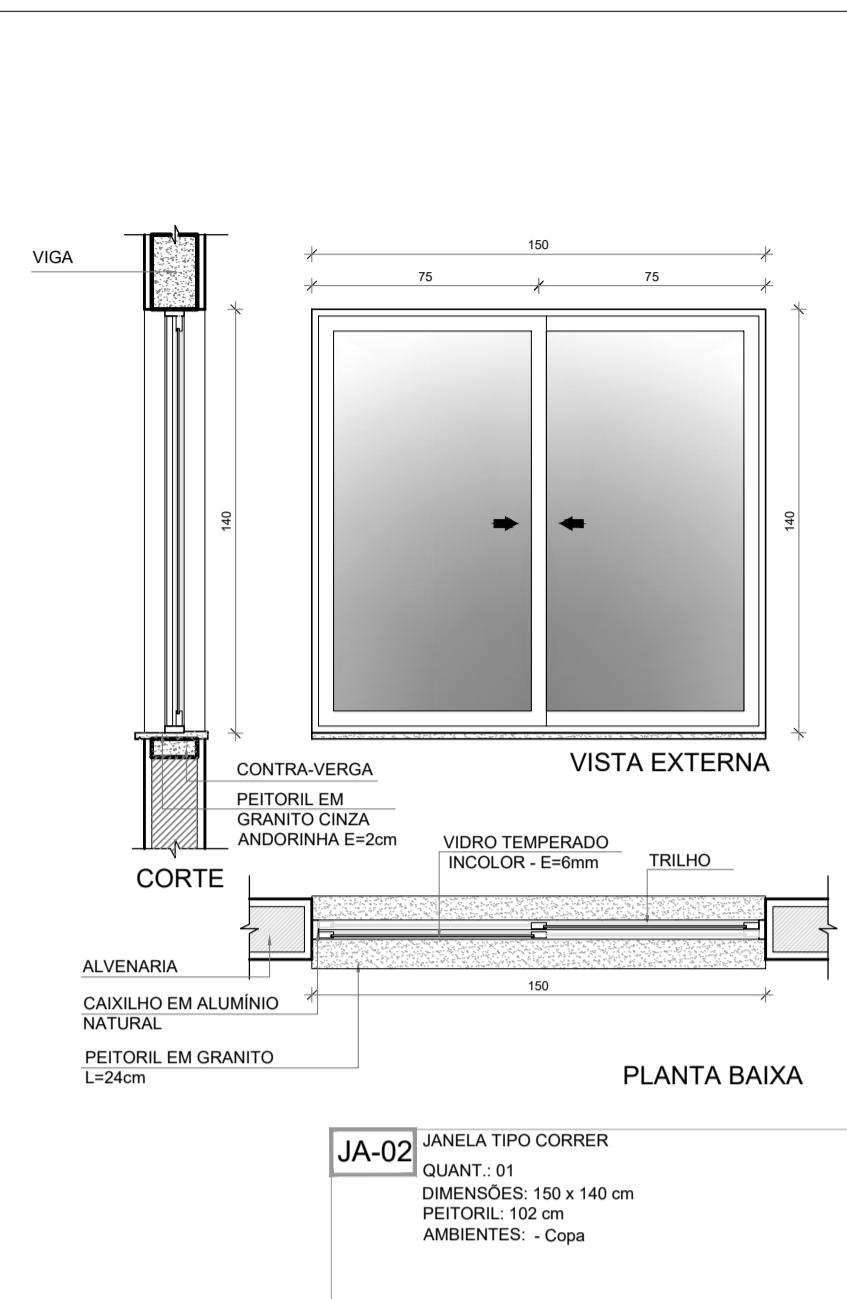
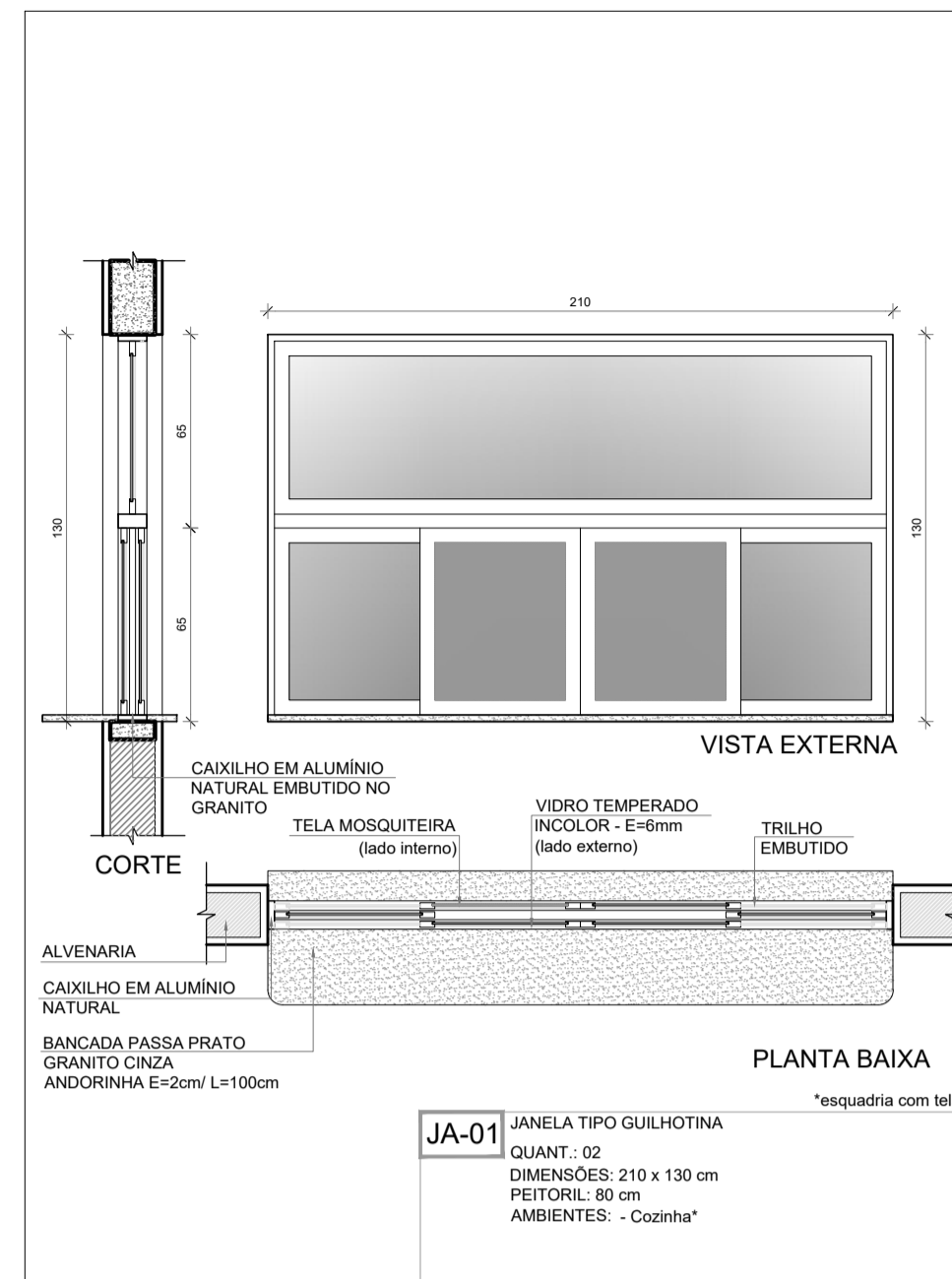

NOTAS

- MEDIDAS E NÍVEIS EM METROS;
- VERIFICAR POSIÇÃO EXATA DOS PILARES NO PROJETO ESTRUTURAL;
- VERIFICAR DETALHES CONSTRUTIVOS PERTINENTES NAS PRANCHAS DE DETALHAMENTO;
- EM CASO DE CONFLITO DE INFORMAÇÕES ENTRE O PROJETO GRÁFICO E O MEMORIAL DESCRITIVO, PREVALECE A INFORMAÇÃO CONTIDA NOS DESENHOS;
- ALTERAÇÕES NESTE PROJETO SOMENTE COM AUTORIZAÇÃO EXPRESSA DO FNDE

REFERÊNCIAS:

- PLANILHA DE QUANTITATIVOS
- MEMORIAL DESCRITIVO E ESPECIFICAÇÕES TÉCNICAS (MARCAS/ FABRICANTES DE MATERIAIS RELACIONADOS AOS PROJETOS CONSTITUEM-SE APENAS COMO REFERÊNCIA. O FNDE NÃO DIRECIONA A ESCOLHA DE MARCAS E NÃO MANTÉM CADASTRO DE FABRICANTES).

MAPA DE ESQUADRIAS - JANELAS

JANELAS DE ALUMÍNIO NATURAL						
Ref.	Quantidade	Dimensões (cm)	Tipo	Área (m²)	Área Total (m²)	Ambientes
JA-1	02	210 x 130	correr+bandeira	2,73	5,46	80 Cozinha*
JA-2	03	150 x 140	correr	2,10	6,30	102 Copa dos funcionários, Lavanderia
JA-3	01	280 x 205	correr+bandeira	5,74	5,74	85 Secretaria
JA-4	04	280 x 185	correr+bandeira	5,18	20,72	103 Secretaria, Direção, Coordenação
JA-5	03	350 x 185	correr+bandeira	6,47	19,42	103 Cozinha*
JA-6	01	350 x 120	fixa	4,20	4,20	103 Secretaria
JA-7	03	280 x 230	fixa+bandeira	6,44	19,32	55 Biblioteca
JA-8	01	700 x 290	fixa+bandeira	20,30	20,30	55 Biblioteca
JA-9	66	85 x 210	maximar	1,78	117,48	79 Salas de aula, Salas multiuso, Sala de recursos
JA-10	18	150 x 60	maximar	0,90	16,20	182 Despensa**, D.M.L.I., Vest. func**, Vest. func., Copa, Dep **, Sanit. acessíveis alunos**
JA-11	05	150 x 80	maximar	1,20	6,00	207 Sanit. acessíveis adultos, Sanit. adultos, S. reunião/prof **
JA-12	20	280 x 80	maximar	2,24	44,80	207 Almox**, S. reunião/prof**, S. de aula**, Sanit. alunos**, Secr **
JA-13	02	280 x 60	maximar	1,68	3,36	228 Vestiários alunos**
JA-14	03	280 x 185	maximar	5,18	15,54	103 Sala de reunião/prof., Atendimento/orientação
JA-15	13	350 x 80	maximar	2,80	36,40	207 Salas de aula**

* AS JANELAS DA COZINHA DEVEM PREVER TELA
 ** ESQUADRIA SEM PEITORIL DE GRANITO.

Nº	DATA	DESCRIÇÃO
CONTROLE DE REVISÕES		

PROPRIETÁRIO: _____
ENDEREÇO: _____
MUNICÍPIO – UF: _____
PROPRIETÁRIO _____
RESP. TÉCNICO **CREA** _____
AUTOR DO PROJETO **CAU** _____

FNDE Fundo Nacional de Desenvolvimento da Educação

MINISTÉRIO DA EDUCAÇÃO

PROJETO PADRÃO - FNDE

DLFO	CREA
	RA

OBSERVAÇÕES:

ESCOLA 13 SALAS DE AULA - MODELO TÉRREO
PROJETO DE ARQUITETURA

COORDENAÇÃO CGEST - Coordenação Geral de Infraestrutura Educacional	DETALHAMENTO DE ESQUADRIAS JANELAS	ARQ
REVISÃO R.00	ESCALA 1/25 DATA EMISSÃO JANEIRO/2022	PRANCHA 13/52
FORMATO A1 (841x594)		

1 DETALHAMENTO DAS JANELAS
 ESCALA 1/25

NOTAS

- MEDIDAS E NÍVEIS EM METROS;
- VERIFICAR POSIÇÃO EXATA DOS PILARES NO PROJETO ESTRUTURAL;
- VERIFICAR DETALHES CONSTRUTIVOS PERTINENTES NAS PRANCHAS DE DETALHAMENTO;
- EM CASO DE CONFLITO DE INFORMAÇÕES ENTRE O PROJETO GRÁFICO E O MEMORIAL DESCRITIVO, PREVALECE A INFORMAÇÃO CONTIDA NOS DESENHOS;
- ALTERAÇÕES NESTE PROJETO SOMENTE COM AUTORIZAÇÃO EXPRESSA DO FNDE

REFERÊNCIAS:

- PLANILHA DE QUANTITATIVOS
- MEMORIAL DESCRITIVO E ESPECIFICAÇÕES TÉCNICAS (MARCAS/ FABRICANTES DE MATERIAIS RELACIONADOS AOS PROJETOS CONSTITUEM-SE APENAS COMO REFERÊNCIA. O FNDE NÃO DIRECIONA A ESCOLHA DE MARCAS E NÃO MANTÉM CADASTRO DE FABRICANTES).

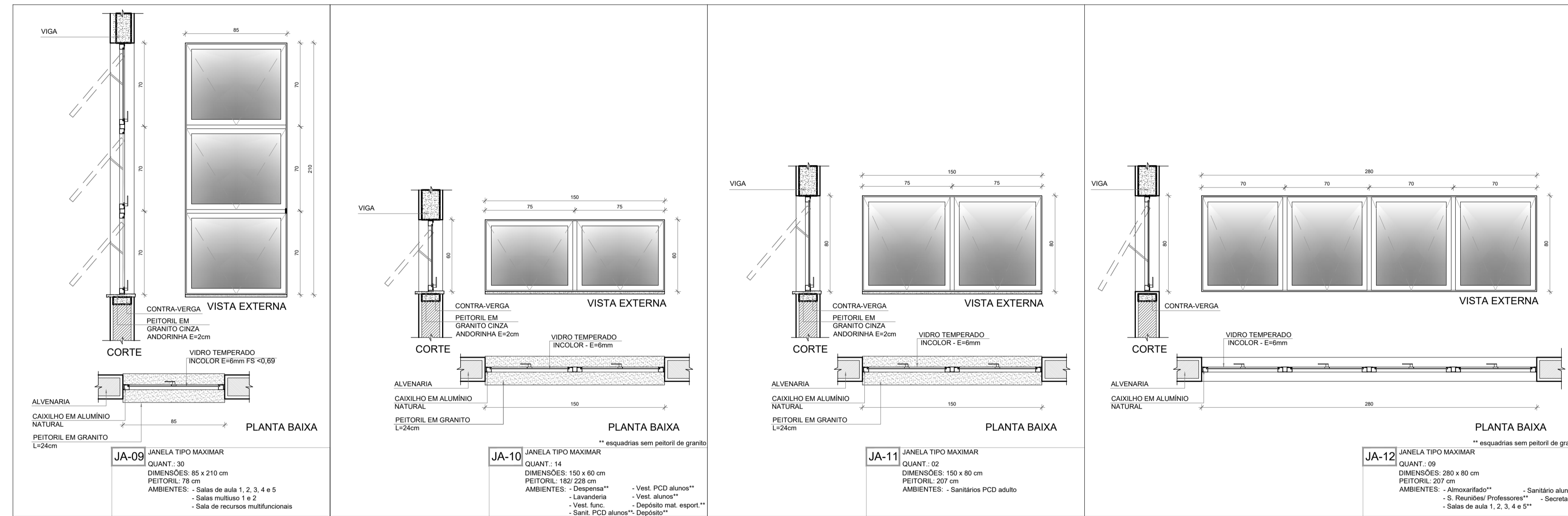

MAPA DE ESQUADRIAS - JANELAS

JANELAS DE ALUMÍNIO NATURAL							Ambientes
Ref.	Quantidade	Dimensões (cm)	Tipo	Área (m²)	Área Total (m²)	Peitoril (cm)	
JA-1	02	210 x 130	correr+bandeira	2,73	5,46	80	Cozinha*
JA-2	03	150 x 140	correr	2,10	6,30	102	Copa dos funcionários, Lavanderia
JA-3	01	280 x 205	correr+bandeira	5,74	5,74	85	Secretaria
JA-4	04	280 x 185	correr+bandeira	5,18	20,72	103	Secretaria, Direção, Coordenação
JA-5	03	350 x 185	correr+bandeira	6,47	19,42	103	Cozinha*
JA-6	01	350 x 120	fixa	4,20	4,20	103	Secretaria
JA-7	03	280 x 230	fixa+bandeira	6,44	19,32	55	Biblioteca
JA-8	01	700 x 290	fixa+bandeira	20,30	20,30	55	Biblioteca
JA-9	66	85 x 210	maximar	1,78	117,48	78	Salas de aula, Salas multiuso, Sala de recursos
JA-10	18	150 x 60	maximar	0,90	16,20	182	Despensa**, D.M.L.I**, Vest. func**, Vest. func., Copa, Dep **, Sanit. acessíveis alunos**
						228	Vest. acessíveis alunos**, Vest. alunos**, Dep**, Dep.mat.esp.**
JA-11	05	150 x 80	maximar	1,20	6,00	207	Sanit. acessíveis adultos, Sanit. adultos, S. reunião/prof**
JA-12	20	280 x 80	maximar	2,24	44,80	207	Almoxt., S. reunião/prof**, S. de aula**, Sanit. alunos**, Secr.**
JA-13	02	280 x 60	maximar	1,68	3,36	228	Vestibulares alunos**
JA-14	03	280 x 185	maximar	5,18	15,54	103	Sala de reunião/prof., Atendimento/orientação
JA-15	13	350 x 80	maximar	2,80	36,40	207	Salas de aula**

* AS JANELAS DA COZINHA DEVEM PREVER TELA
 ** ESQUADRIA SEM PEITORIL DE GRANITO.

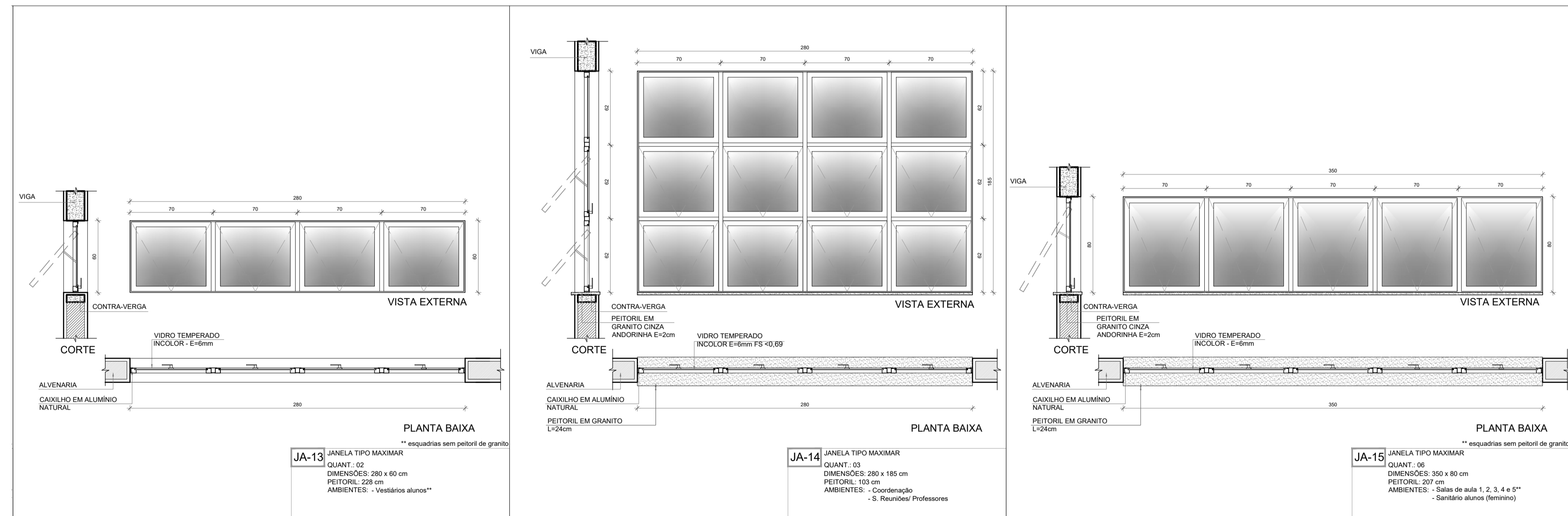

1 DETALHAMENTO DAS JANELAS
 ESCALA 1/25

Nº	DATA	DESCRIÇÃO
CONTROLE DE REVISÕES		
PROJETO PADRÃO - FNDE		
PROPRIETÁRIO: _____		
ENDEREÇO: _____		
MUNICÍPIO - UF: _____		
PROPRIETÁRIO _____		
RESP. TÉCNICO		CREA
AUTOR DO PROJETO		CAU
DLFO	_____	CREA
		RA
OBSERVAÇÕES:		
ESCOLA 13 SALAS DE AULA - MODELO TÉRREO		
PROJETO DE ARQUITETURA		
COORDENAÇÃO CGEST - Coordenação Geral de Infraestrutura Educativa	DETALHAMENTO DE ESQUADRIAS JANELAS	ARQ
REVISÃO R.00	ESCALA 1/25	PRANCHA
FORMATO A1 (841x594)	DATA EMISSÃO JANEIRO/2022	14/52

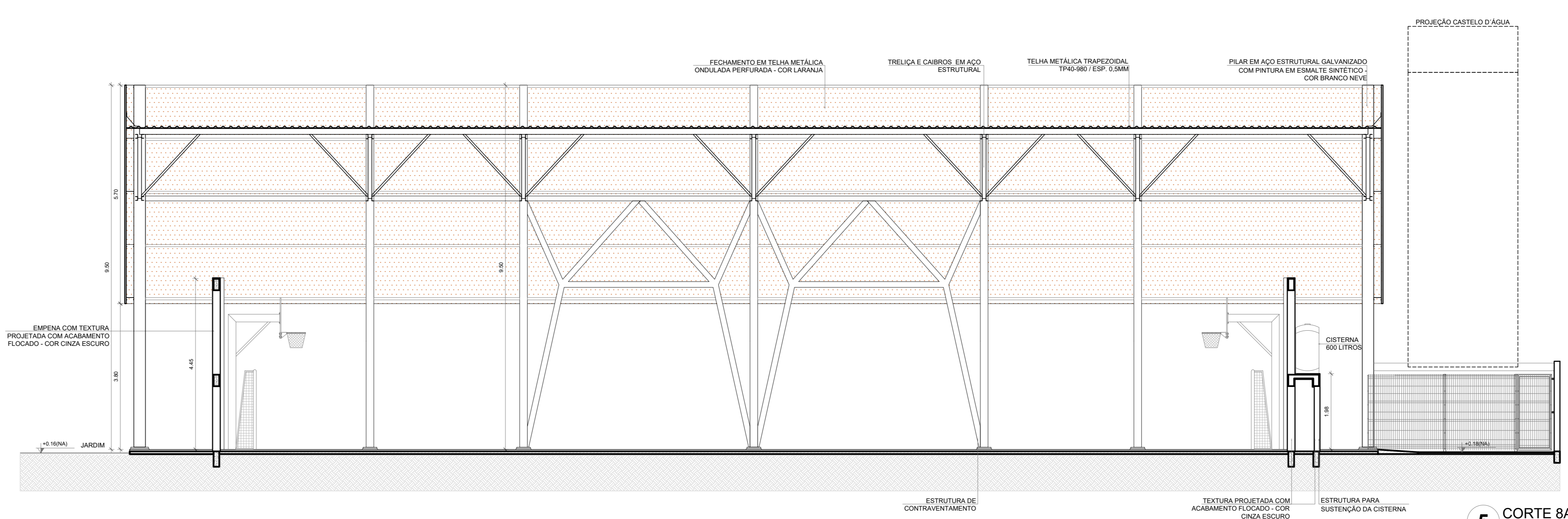
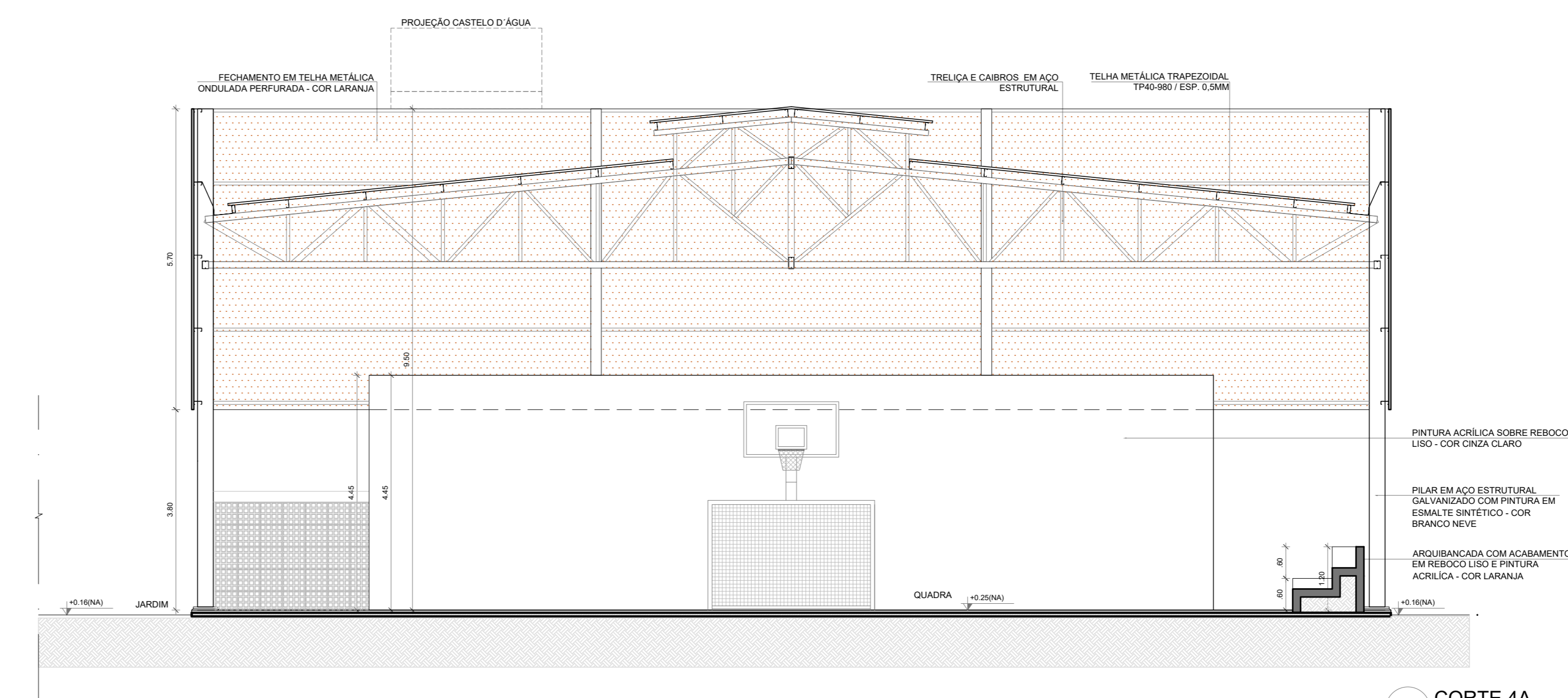
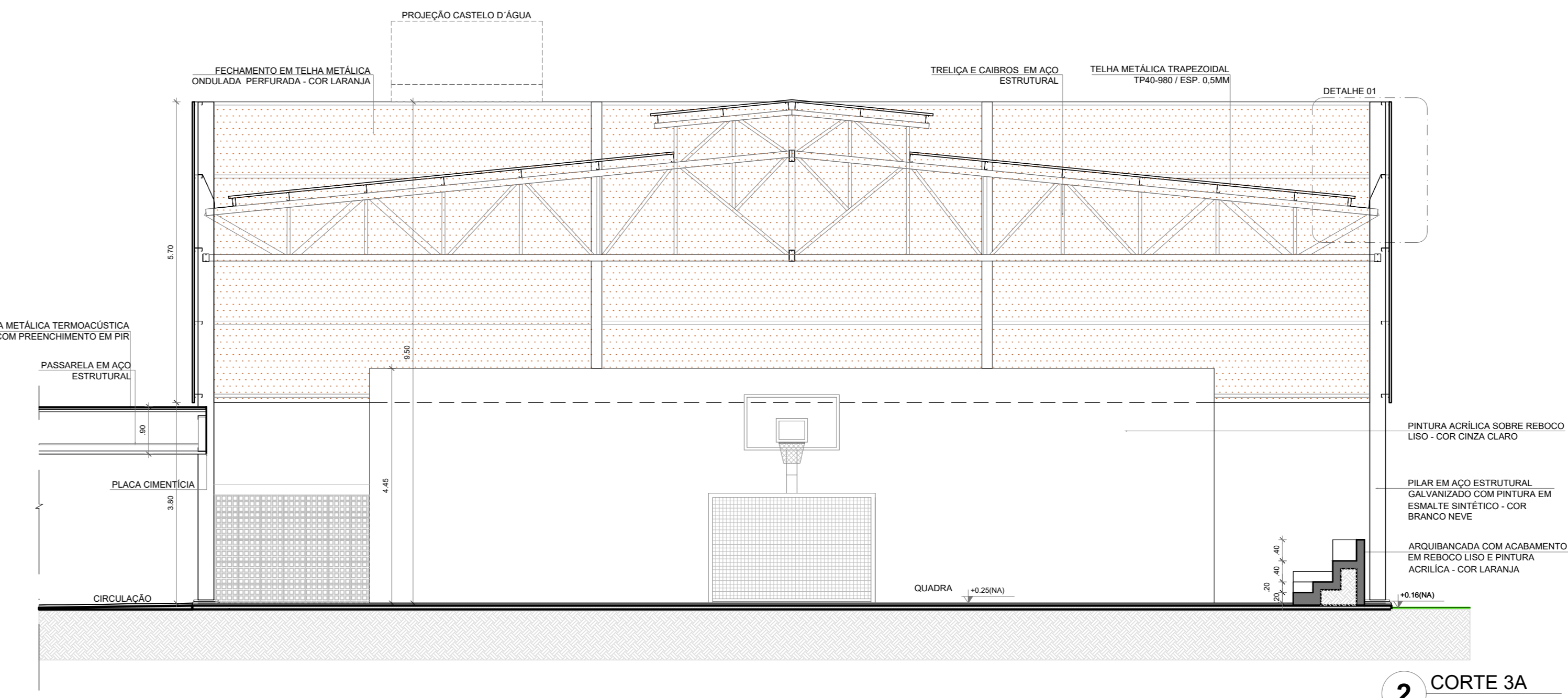
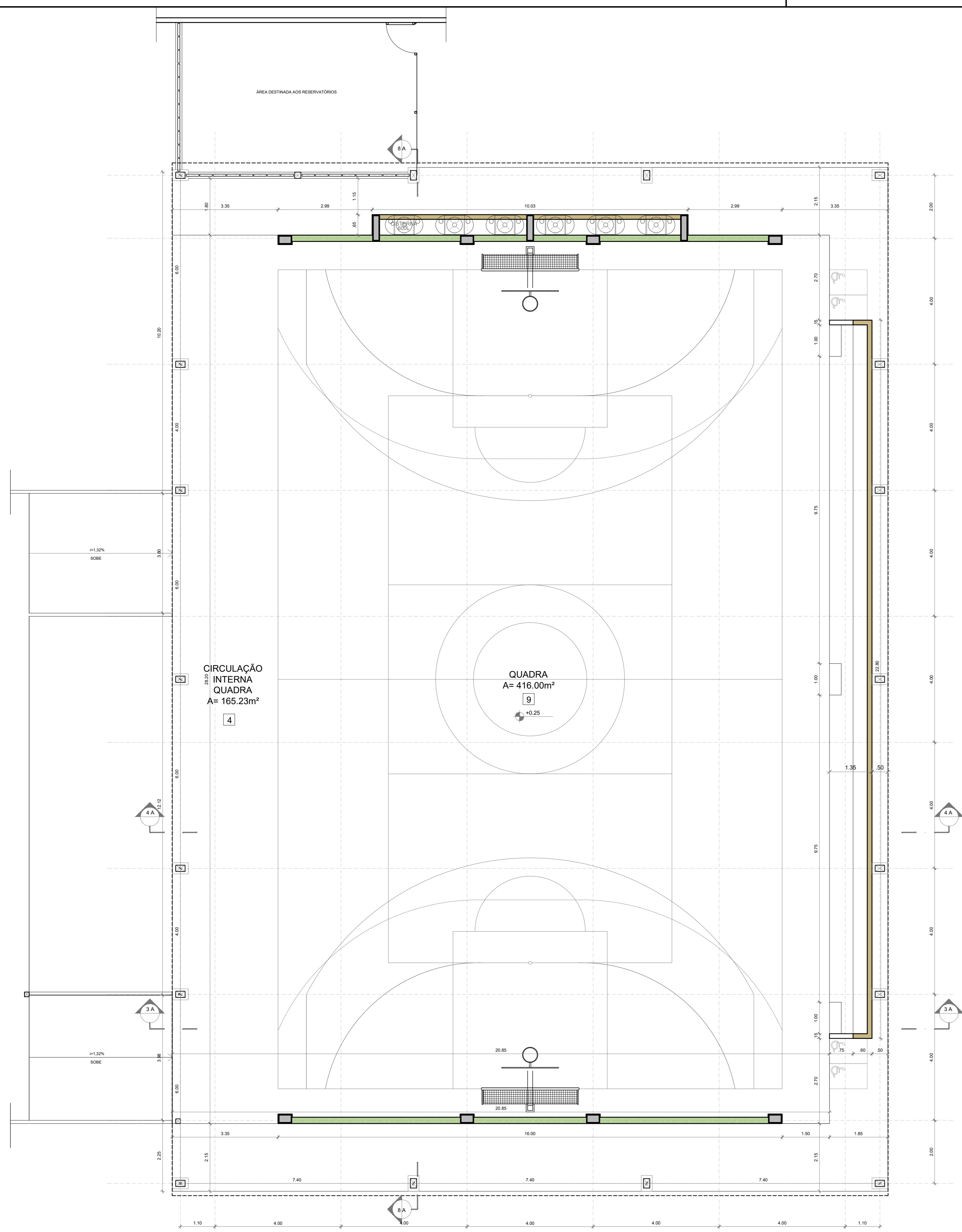

ESPECIFICAÇÕES

PISO

- GRANITO COM JUNTAS PLÁSTICAS A CADA 1,00m
- CERÂMICA 45x45 cm, PEI 3, COR BRANCO GELO, ANTIREFLEXANTE
- CONCRETO DESEMPELADO COM JUNTAS PLÁSTICAS A CADA 1,00m
- CONCRETO DESEMPELADO ACABAMENTO LISO E JUNTAS PLÁSTICAS A CADA 1,00m
- BLOCO INTERTRAVADO DE CONCRETO
- PISO GRAMA DE CONCRETO
- ÁRVA
- GRANITO
- PISO INDUSTRIAL POLIDO EM CONCRETO ARMADO

PAREDE

- PINTURA ACRÍLICA COR BRANCO GELO SOBRE MASSA CORRIDA
- PINTURA ACRÍLICA COR BRANCO GELO COM RODAPÉ DE MADEIRA (15cm) FIXADO À QUINTA DO PISO (ver detalhes de aplicação)
- CERÂMICA COR BRANCO GELO DO PISO AO TETO
- CERÂMICA COR BRANCO GELO COM FAIXA DE PASTILHA CERÂMICA COR LARANJA NA PARTE INFERIOR E SUPERIOR, ACIMA PINTURA ACRÍLICA COR BRANCO GELO (ver detalhes de aplicação)
- PASTILHA CERÂMICA COR CINZA ATÉ 110-115cm, ACIMA PINTURA ACRÍLICA COR CINZA CLARO (ver aplicação)
- PASTILHA CERÂMICA COR CINZA CLARO SOBRE REBOCO LISO
- PINTURA ACRÍLICA COR LARANJA SOBRE REBOCO LISO
- PINTURA ACRÍLICA COR LARANJA SOBRE REBOCO LISO

TETO

- FORRO DE GESSO ACARTONADO COM MASSA CORRIDA E PINTURA PVA COR BRANCO NEVE
- FORRO EM FIBRA MINERAL RECVÓVEL COM ESTRUTURA DE ALUMÍNIO NATURAL
- FORRO METÁLICO COLMÉIA
- LAJE DE CONCRETO

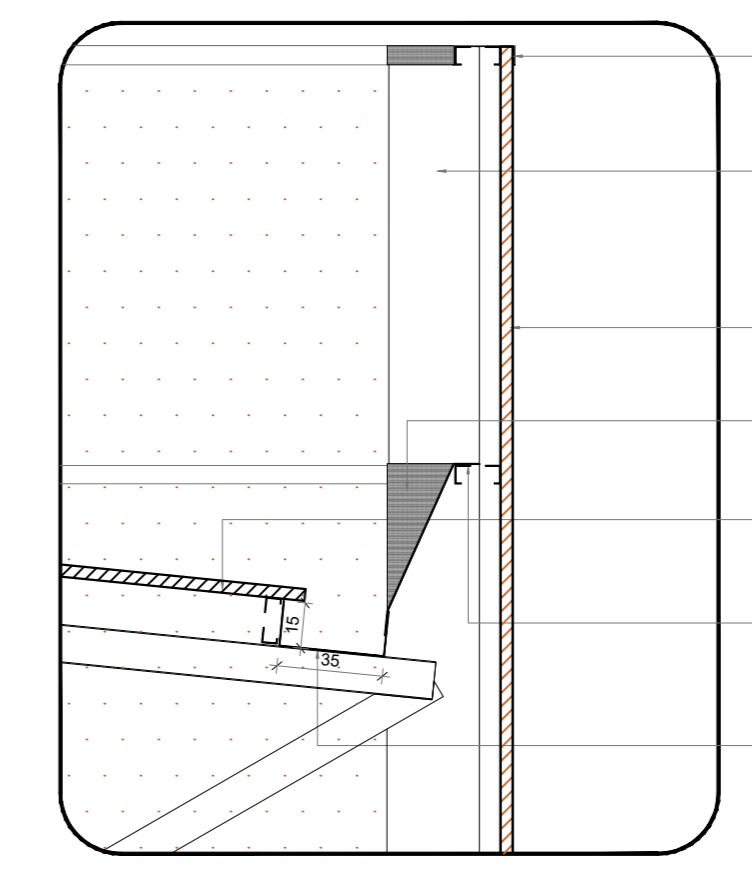

PINGADEIRA EM CHAPA DOBRADA DE AÇO GALVANIZADO

PILAR EM AÇO ESTRUTURAL GALVANIZADO COM PINTURA EM ESMALTE SINTÉTICO - COR BRANCO NEVE

FECHAMENTO EM TELHA METÁLICA ONDULADA PERFORADA - COR LARANJA

RUFO EM CHAPA DOBRADA DE AÇO GALVANIZADO

TELHA METÁLICA TRAPEZOIDAL TP40-880 / ESP. 0,5MM

PERFIS EM AÇO GALVANIZADO PARA FIXAÇÃO DA TELHA PERFORADA

CALHA / RUFO EM CHAPA DOBRADA DE AÇO GALVANIZADO - DIMENSÕES VARIÁVEIS (VER PLANTA DE COBERTURA)

NOTAS

- MEIDAS E NVEIS EM METROS.
- VERIFICAR POSIÇÃO EXATA DOS PILARES NO PROJETO ESTRUTURAL.
- VERIFICAR DETALHES CONSTRUTIVOS PERTINENTES NAS PRANCHAS DE DETALHAMENTO.
- EM CASO DE CONFLITO DE INFORMAÇÕES ENTRE O PROJETO GRÁFICO E O MEMORIAL DESCRITIVO, PREVALECE A INFORMAÇÃO CONTIDA NOS DESENHOS.
- ALTERAÇÕES NESTE PROJETO SOMENTE COM AUTORIZAÇÃO EXPRESSA DO FNDE

REFERÊNCIAS

- PLANEJAMENTO QUANTITATIVO
- MEMORIAL DESCRITIVO E ESPECIFICAÇÕES TÉCNICAS (MARCAS/ FABRICANTES DE MATERIAIS RELACIONADOS AOS PROJETOS CONSTITUÍM SE APENAS COMO REFERÊNCIA. O FNDE NÃO DIRECIONA A ESCOLHA DE MARCAS E NÃO MANTÉM CADASTRO DE FABRICANTES)

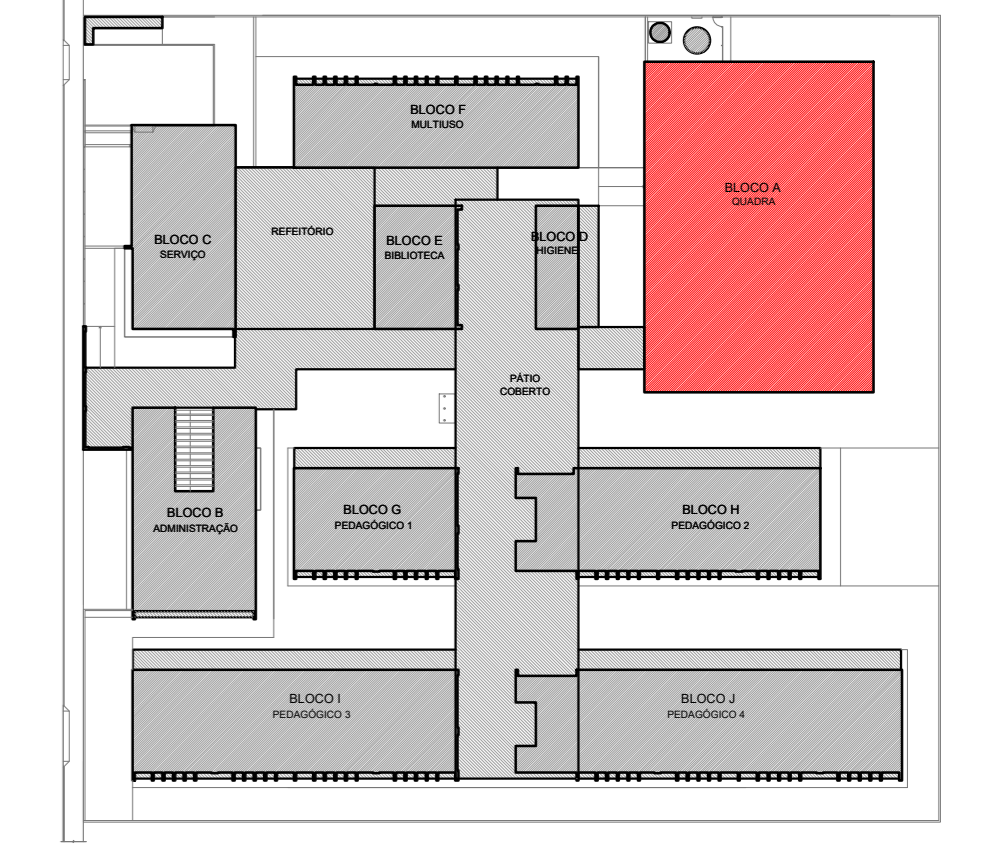

LEGENDA SIMBOLÓGICA

- GRADIL METÁLICO PARA JARDIM VERTICAL
- PASTILHA CERÂMICA (10x10) - COR CINZA CLARO, ACABAMENTO ACETINADO (ATE O TETO)
- PASTILHA CERÂMICA (10x10) - COR CINZA CLARO, ACABAMENTO ACETINADO (H= 0,90m) - PINTURA ACRÍLICA SOBRE REBOCO LISO - COR CINZA CLARO (ACIMA DE 0,90m)
- TEXTURA PROJETADA COM ACABAMENTO FLOCADO - COR BRANCO NEVE
- TEXTURA PROJETADA COM ACABAMENTO FLOCADO - COR CINZA CLARO
- TEXTURA PROJETADA COM ACABAMENTO FLOCADO - COR CINZA ESCURO
- PINTURA ACRÍLICA SOBRE REBOCO LISO - COR LARANJA
- PINTURA ACRÍLICA SOBRE REBOCO LISO - COR CINZA CLARO

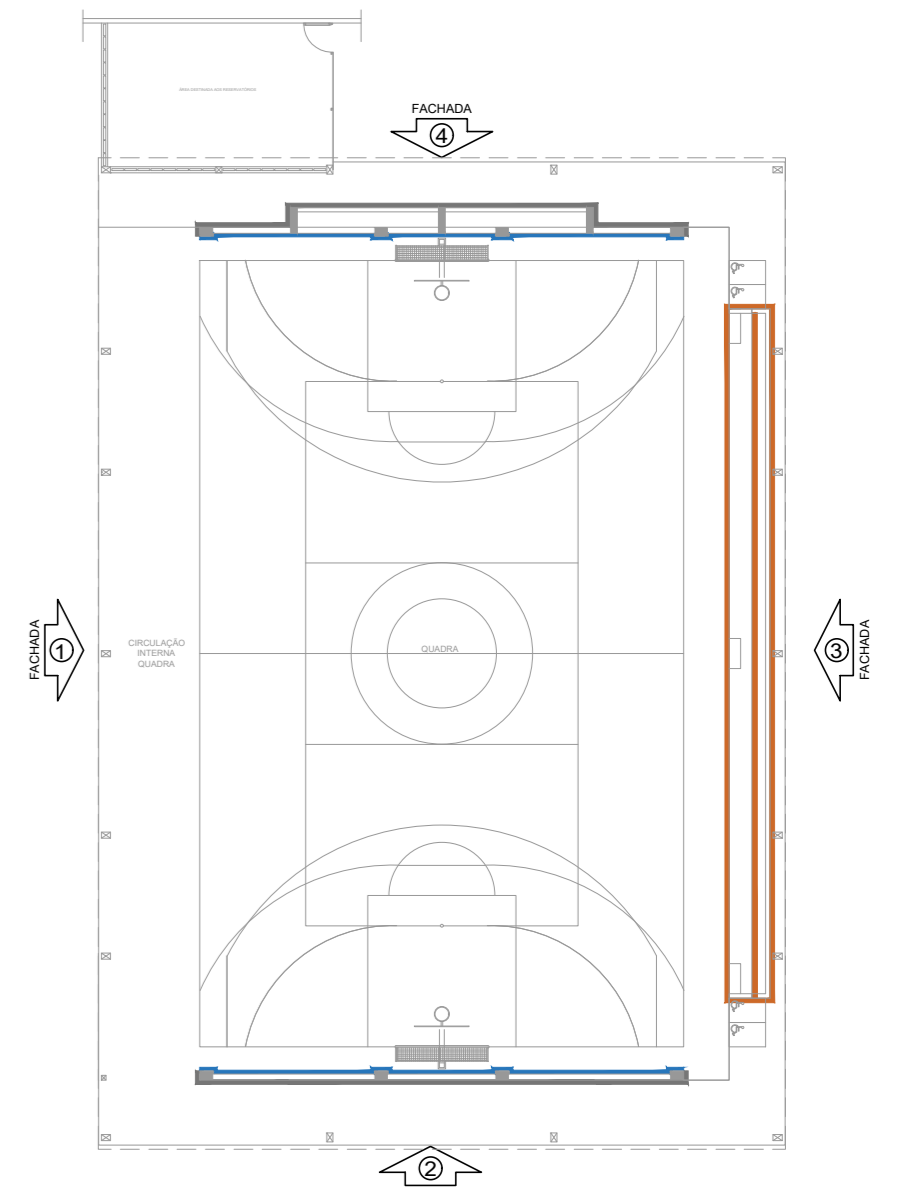

Nº	DATA	DESCRIÇÃO
CONTROLE DE REVISÕES		

FNDE Fundo Nacional de Desenvolvimento da Educação

MINISTÉRIO DA EDUCAÇÃO

PROJETO PADRÃO - FNDE

PROPRIETÁRIO: _____

ENDEREÇO: _____

MUNICÍPIO - UF: _____

PROPRIETÁRIO: _____

RESP. TÉCNICO: _____ CREA: _____

AUTOR DO PROJETO: CAU

DILFO	CREA
	RA

OBSERVAÇÕES:

ESCOLA 13 SALAS DE AULA - MODELO TÉRREO
PROJETO DE ARQUITETURA

COORDENAÇÃO	PLANTA BAIXA	PRANCHAS
COORDENADOR	CORTES E DETALHES	
COORDENADOR	BLOCO A - QUADRA POLIESPORTIVA	ARQ
REVISÃO	ESCALA	INDICADA
R:00	1/75	PRANCHAS
FORMATO	DATA EMISSÃO	15/52
(1100x750)	JANEIRO/2022	

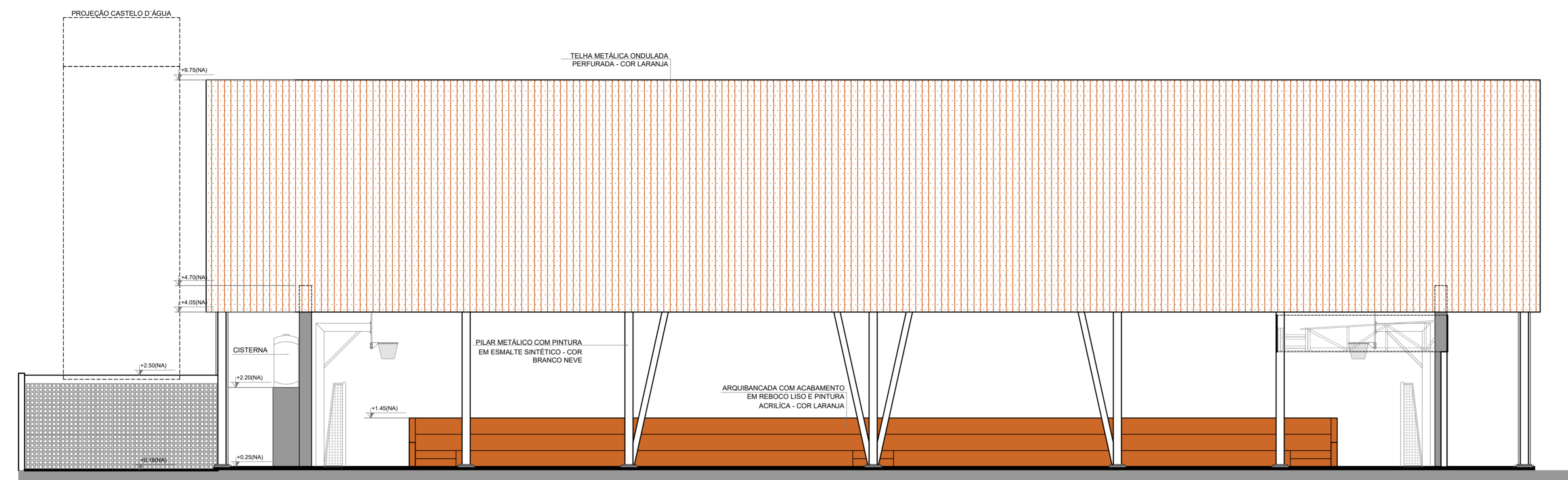

1 FACHADA 1A
ESCALA 1/75

- LEGENDA SIMBOLOGIA
- GRADIL METÁLICO PARA JARDIM VERTICAL
 - PASTILHA CERÂMICA (10x10) - COR CINZA CLARO, ACABAMENTO ACETINADO (ATE O TETO)
 - PASTILHA CERÂMICA (10x10) - COR CINZA CLARO, ACABAMENTO ACETINADO (H= 0,90m) + PINTURA ACRÍLICA SOBRE REBOCO LISO - COR CINZA CLARO (ACIMA DE 0,90m)
 - TEXTURA PROJETADA COM ACABAMENTO FLOCADO - COR BRANCO NEVE
 - TEXTURA PROJETADA COM ACABAMENTO FLOCADO - COR CINZA CLARO
 - TEXTURA PROJETADA COM ACABAMENTO FLOCADO - COR CINZA ESCURO
 - PINTURA ACRÍLICA SOBRE REBOCO LISO - COR LARANJA
 - PINTURA ACRÍLICA SOBRE REBOCO LISO - COR CINZA CLARO

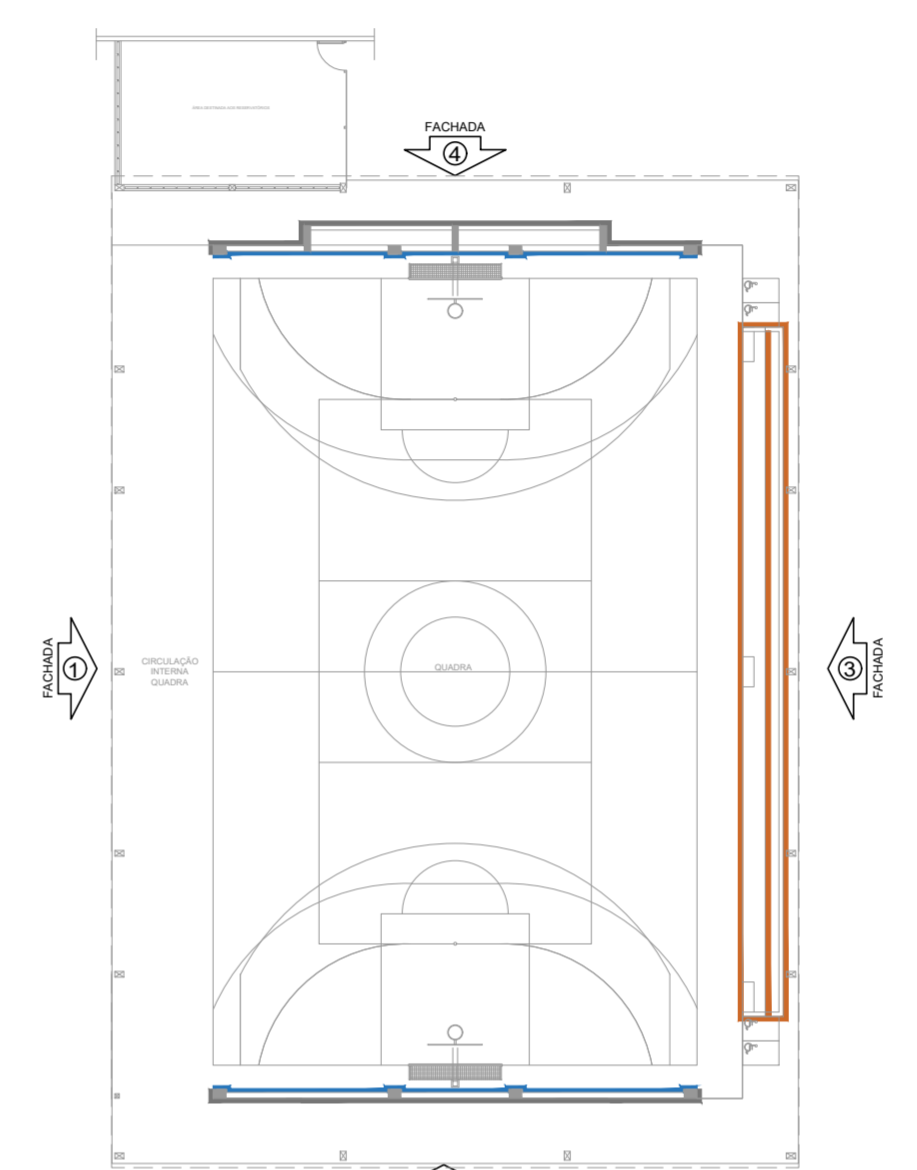

CROQUI DE REFERÊNCIA - BLOCO

NOTAS

- MEDIDAS E NÍVEIS EM METROS;
- VERIFICAR POSIÇÃO EXATA DOS PILARES NO PROJETO ESTRUTURAL;
- VERIFICAR DETALHES CONSTRUCTIVOS PERTINENTES NAS PRANCHAS DE DETALHAMENTO;
- EM CASO DE CONFLITO DE INFORMAÇÕES ENTRE O PROJETO GRÁFICO E O MEMORIAL DESCRITIVO, PREVALECE A INFORMAÇÃO CONTIDA NOS DESENHOS;
- ALTERAÇÕES NESTE PROJETO SOMENTE COM AUTORIZAÇÃO EXPRESSA DO FNDE

REFERÊNCIAS:

- PLANILHA DE QUANTITATIVOS
- MEMORIAL DESCRITIVO E ESPECIFICAÇÕES TÉCNICAS (MARCAS/FABRICANTES DE MATERIAIS RELACIONADOS AOS PROJETOS CONSTITUEM-SE APENAS COMO REFERÊNCIA. O FNDE NÃO DIRECIONA A ESCOLHA DE MARCAS E NÃO MANTÉM CADASTRO DE FABRICANTES).

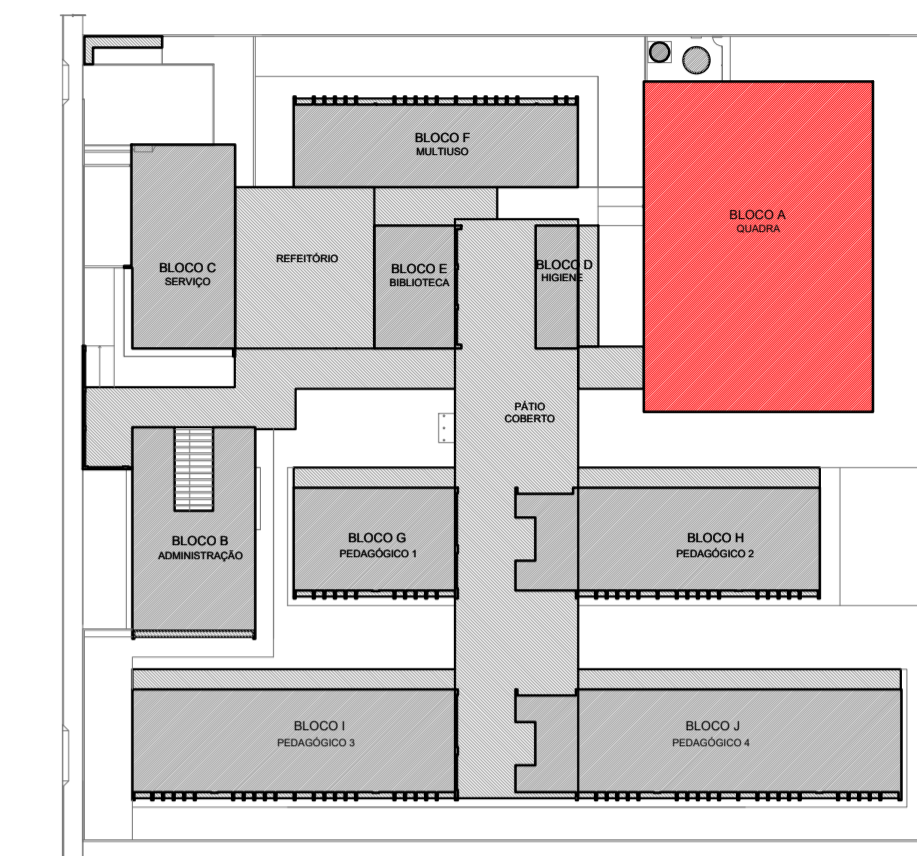

CROQUI DE REFERÊNCIA

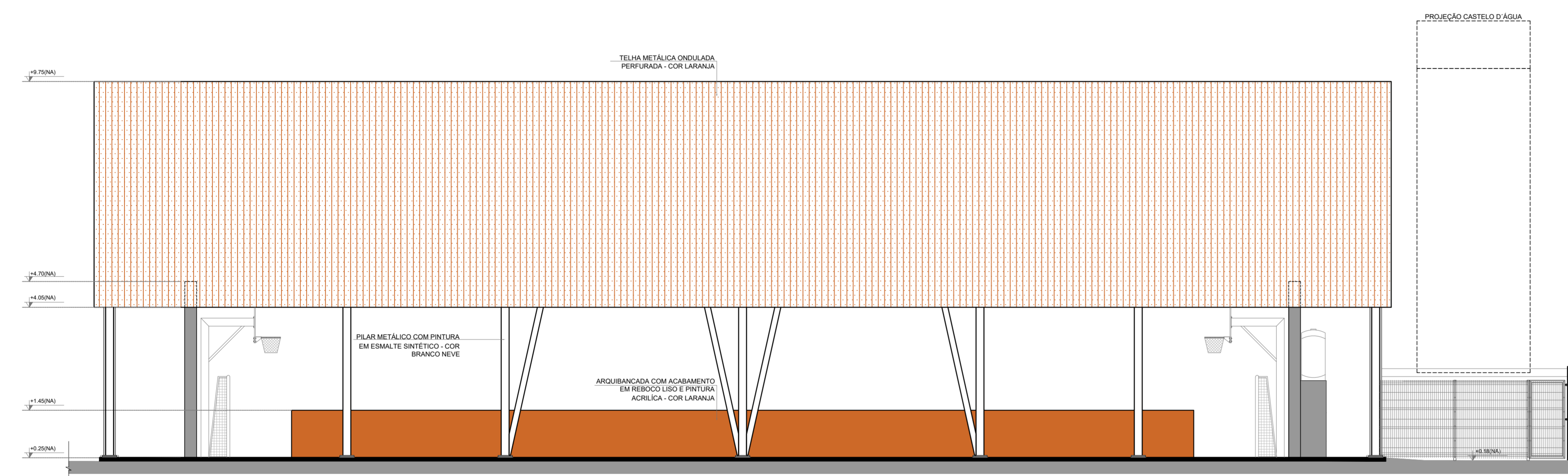

3 FACHADA 3A
ESCALA 1/75

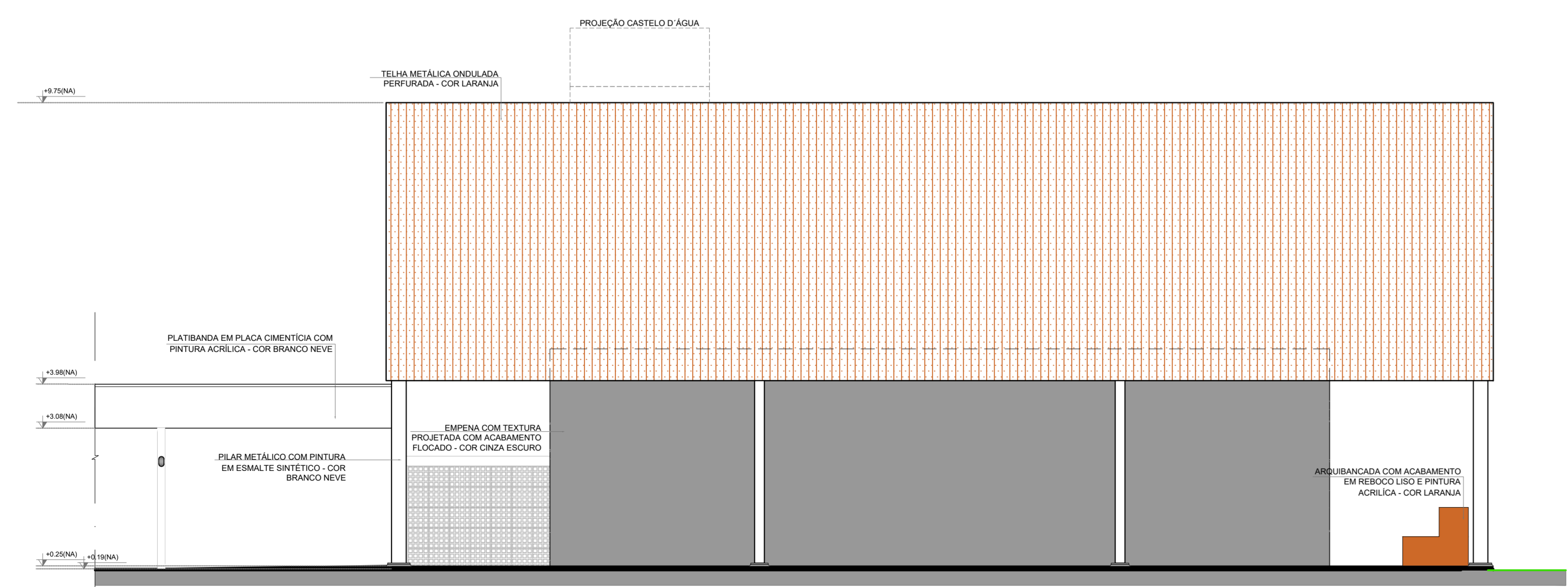

2 FACHADA 2A
ESCALA 1/75

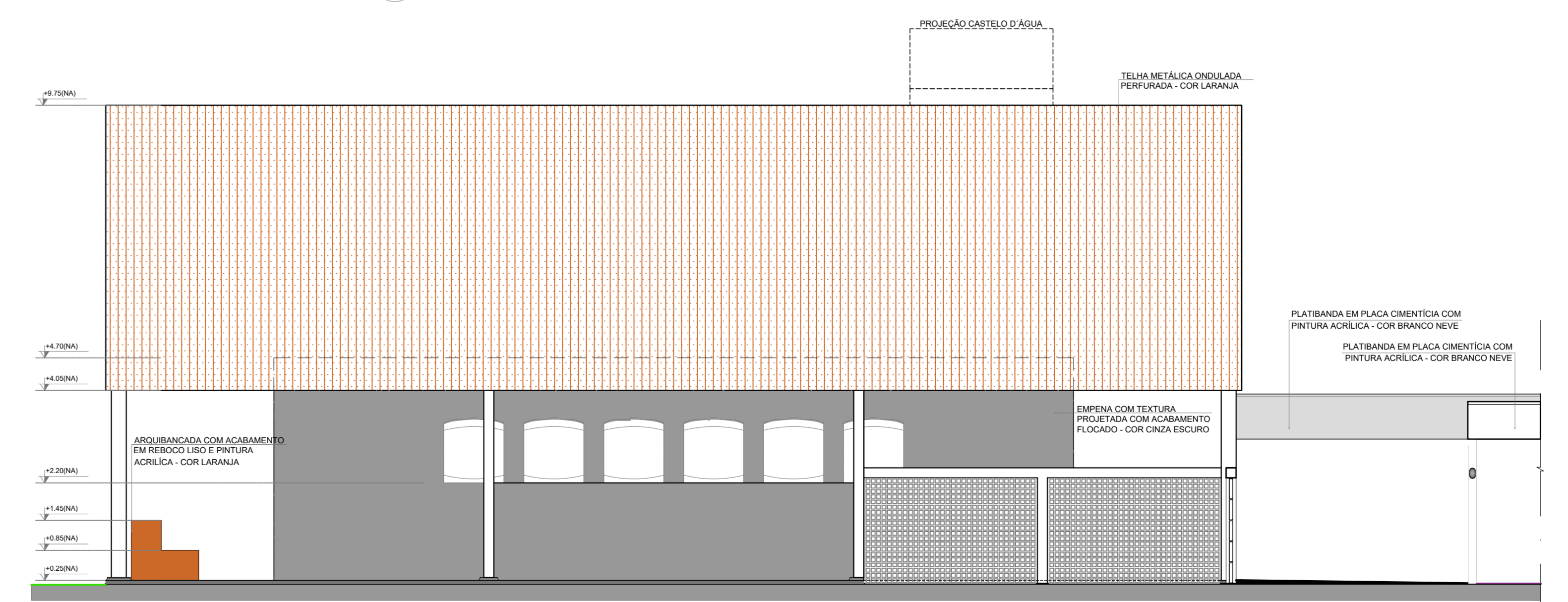

4 FACHADA 4A
ESCALA 1/75

Nº	DATA	DESCRIÇÃO
CONTROLE DE REVISÕES		
FNDE <small>Fundo Nacional de Desenvolvimento da Educação</small>		MINISTÉRIO DA EDUCAÇÃO
PROJETO PADRÃO - FNDE		
PROPRIETÁRIO :		
ENDEREÇO:		
MUNICÍPIO - UF:		
PROPRIETÁRIO _____		
RESP. TÉCNICO _____		CREA _____
AUTOR DO PROJETO _____		CAU _____
DLFO _____	CREA _____	
		RA _____
OBSERVAÇÕES:		
ESCOLA 13 SALAS DE AULA - MODELO TÉRREO		
PROJETO DE ARQUITETURA		
COORDENAÇÃO CGEST - Coordenação Geral de Infraestrutura Educacional	FACHADAS	ARQ
	BLOCO A - QUADRA POLIESPORTIVA	
REVISÃO R 00	ESCALA 1/75	PRANCHA 16/52
FORMIATO (1100x594)	DATA EMISSÃO JANEIRO/2022	

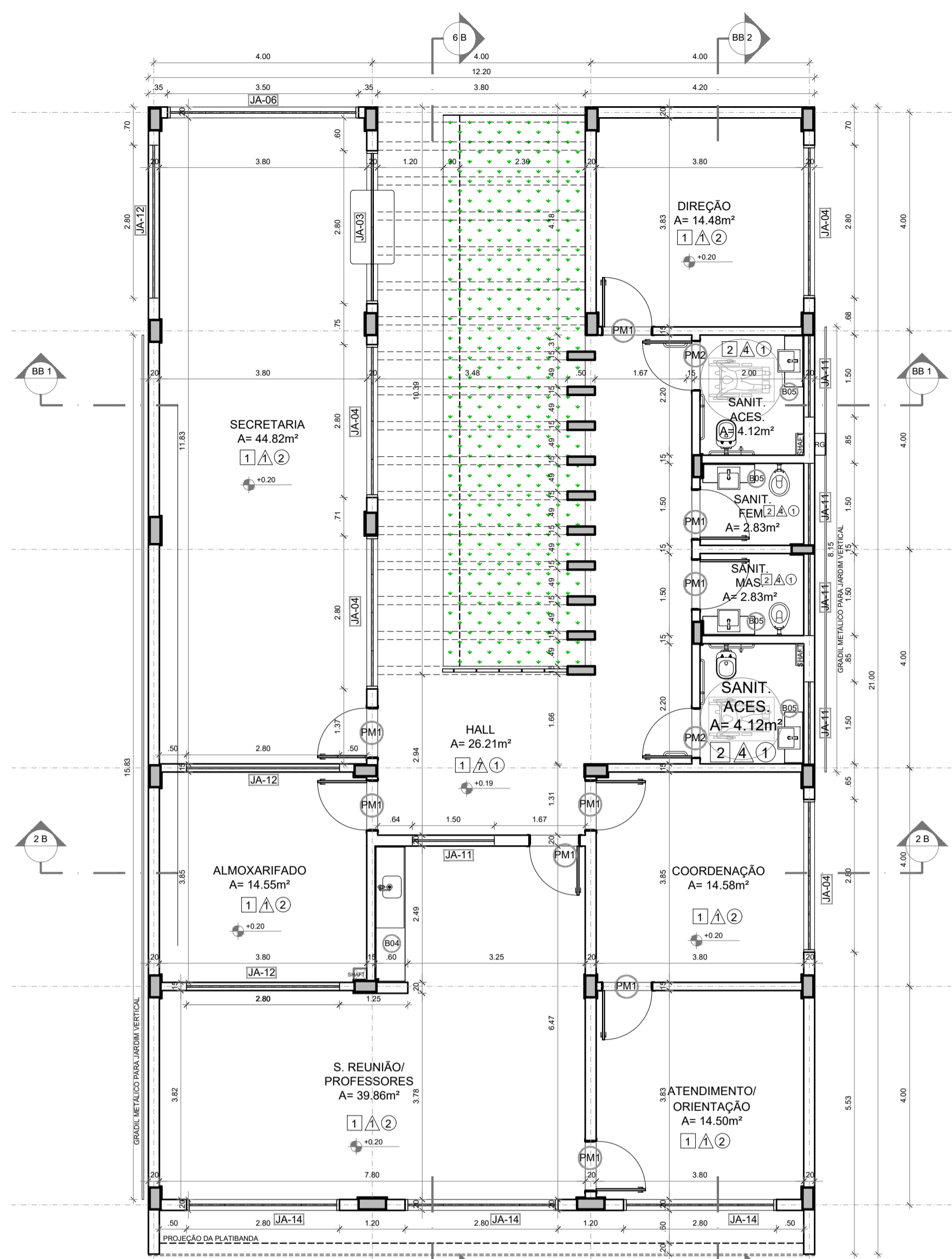

1 PLANTA BAIXA ESCALA 1/75

ESPECIFICAÇÕES

▲ PAREDE	1 - PINTURA ACRÍLICA COR BRANCO GELO SOBRE MASSA CORRIDA 2 - PINTURA ACRÍLICA COR BRANCO GELO COM RODAPÉ DE MADEIRA (15cm) FIXADO À 0,60m DO PISO (ver alturas nas ampliações) 3 - CERÂMICA COR BRANCO GELO DO PISO AO TETO 4 - CERÂMICA COR BRANCO GELO COM FAIXA DE PASTILHA CERÂMICA COR LARANJA NA PARTE INFERIOR E SUPERIOR, ACIMA PINTURA ACRÍLICA COR BRANCO GELO (ver alturas nas ampliações) 5 - PASTILHA CERÂMICA COR CINZA DO PISO AO TETO 6 - PASTILHA CERÂMICA COR CINZA ATÉ H=0,90m, ACIMA PINTURA ACRÍLICA COR CINZA CLARO (ver ampliações) 7 - PINTURA ACRÍLICA COR CINZA CLARO SOBRE REBOCO LISO 8 - PINTURA ACRÍLICA COR LARANJA SOBRE REBOCO LISO	□ PISO	1 - GRANITINA COM JUNTAS PLÁSTICAS A CADA 1,00m 2 - CERÂMICA 45x45 cm, PEI 5, COR BRANCO GELO, ANTIDERRAPANTE 3 - CONCRETO DESEMPENHADO COM JUNTAS PLÁSTICAS A CADA 1,00m 4 - CONCRETO DESEMPENHADO ACABAMENTO LISO E JUNTAS PLÁSTICAS A CADA 1,00m 5 - BLOCO INTERTRAVADO DE CONCRETO 6 - PISO GRAMA DE CONCRETO 7 - AREIA 8 - GRAMADO 9 - PISO INDUSTRIAL POLIDO EM CONCRETO ARMADO
○ TETO	1 - FORRO DE GESSO ACARTONADO COM MASSA CORRIDA E PINTURA PVA COR BRANCO NEVE 2 - FORRO EM FIBRA MINERAL REMOVÍVEL COM ESTRUTURA DE ALUMÍNIO NATURAL 3 - FORRO METÁLICO COLMEIA 4 - LAJE DE CONCRETO	○ DIVISÓRIAS*	(Dv) GRANITO CINZA ANDORINHA - esp. 20 mm - SANITÁRIOS E VESTIÁRIOS ALUNOS (MDF) MDF REV. LAMINADO MELAMÍNICO ACABAMENTO CINZA - 12x (1,15x2,88x0,07) SALAS MULTIFUSO
■ ESCANINHOS - EC* (LxChH: medidas em metro)	(MDF) MDF REV. COM LAMINADO MELAMÍNICO BRANCO - 13x (0,50x3,65x1,80) SALAS DE AULA (P) PRATELEIRA - PT** (LxChH: medidas em metro, a altura refere-se a distância do piso) (P1) GRANITO CINZA ANDORINHA - espessura 2 cm - 5x (0,40x1,45x1,55) - LAVANDERIA/ DML (P2) GRANITO CINZA ANDORINHA - espessura 2 cm - 8x (0,40x2,05x0,45) - DML/ UTENSÍLIOS (P3) GRANITO CINZA ANDORINHA - espessura 2 cm - 8x (0,50x1,42x0,45) - UTENSÍLIOS (P4) GRANITO CINZA ANDORINHA - espessura 2 cm - 8x (0,40x1,55x0,45) - DESPENSA (P5) GRANITO CINZA ANDORINHA - espessura 2 cm - 4x (0,40x2,65x0,45) - DESPENSA (P6) GRANITO CINZA ANDORINHA - espessura 2 cm - 4x (0,40x3,02x0,45) - DESPENSA	○ BANCO - BC* (LxChH: medidas em metro)	(B) BANCO ALVENARIA/ ASSENTO: CONCRETO PRÉ-MOLDADO - 13x (0,50x3,50x0,45) - HALL S. AULA, PÁTIO (B) BANCO ALVENARIA/ ASSENTO: CONCRETO PRÉ-MOLDADO - 3x (0,50x6,00x0,45) - PLAY PÁTIO, CIRCUL. (B) BANCO ALVENARIA REVESTIDO COM PASTILHA CERÂMICA - 2x (0,40x6,85x0,45) - VESTIÁRIOS ALUNO
■ ESQUADRIAS**	(A) PORTAS DE ALUMÍNIO NATURAL (M) PORTAS EM MADEIRA COM PINTURA (J) JANELAS DE ALUMÍNIO NATURAL	○ OBSERVAÇÕES:	* VER AMPLIAÇÕES E DETALHES ESPECÍFICOS ** DISTÂNCIA ENTRE PARTES DE MÓDULO: 0,40m *** VER MAPA DE ESQUADRIAS

LEGENDA

BANCADAS - B* (LxChH: medidas em metro)	(B1) GRANITO CINZA ANDORINHA - esp. 2 cm - 1x (0,55x1,80x0,80) - VEST. ALUNOS (ÁREA EXTERNA) (B2) GRANITO CINZA ANDORINHA - esp. 2 cm - 2x (0,55x1,35x0,80) - VEST. FEM. E MASC. ALUNOS (INTERNO) (B3) GRANITO CINZA ANDORINHA - esp. 2 cm - 7x (0,55x2,40x0,80) - LAVA MÃOS PÁTIO, SANIT. AL. E REF. (B4) GRANITO CINZA ANDORINHA - esp. 2 cm - 1x (0,50x2,50x0,80) - SALA REUNIÃO/PROFESSORES (B5) GRANITO CINZA ANDORINHA - esp. 2 cm - 4x (0,35x0,95x0,76) - SANIT. ACES. FEM. MAS. ADULTO (B6) GRANITO CINZA ANDORINHA - esp. 2 cm - 2x (0,55x0,50x0,80) - VESTIÁRIOS FUNCIONÁRIOS (B7) GRANITO CINZA ANDORINHA - esp. 2 cm - 1x (0,55x2,40x0,80) - COPA (B8) GRANITO CINZA ANDORINHA - esp. 2 cm - 1x (0,72x4,05x0,80) - VARANDA DE SERVIÇO (B9) GRANITO CINZA ANDORINHA - esp. 2 cm - 1x (0,60x2,20x0,90 + 0,60x3,80x0,90 + 0,60x3,20x0,90) - COZINHA (verduras e carnes) (B10) GRANITO CINZA ANDORINHA - esp. 2 cm - 1x (0,60x2,20x0,90 + 0,60x1,10x0,90) - COZINHA (sucos) (B11) GRANITO CINZA ANDORINHA - esp. 2 cm - 1x (0,60x3,80x0,90 + 0,60x0,52x0,90 + 0,60x3,50x0,90) - COZINHA (distribuição) (B12) GRANITO CINZA ANDORINHA - esp. 2 cm - 1x (0,60x2,90x0,90 + 0,60x1,70x0,90 + 0,60x2,10x0,90 + 0,60x0,55x0,90) - COZINHA (recepção louças/ lavagem) (B13) GRANITO CINZA ANDORINHA - esp. 2 cm - 1x (0,50x3,80x0,80) - LAVANDERIA (B14) GRANITO CINZA ANDORINHA - esp. 2 cm - 13x (0,50x3,60x0,80) - SALAS DE AULA
--	---

OBSERVAÇÕES:

* VER AMPLIAÇÕES E DETALHES ESPECÍFICOS
 ** DISTÂNCIA ENTRE PARTES DE MÓDULO: 0,40m
 *** VER MAPA DE ESQUADRIAS

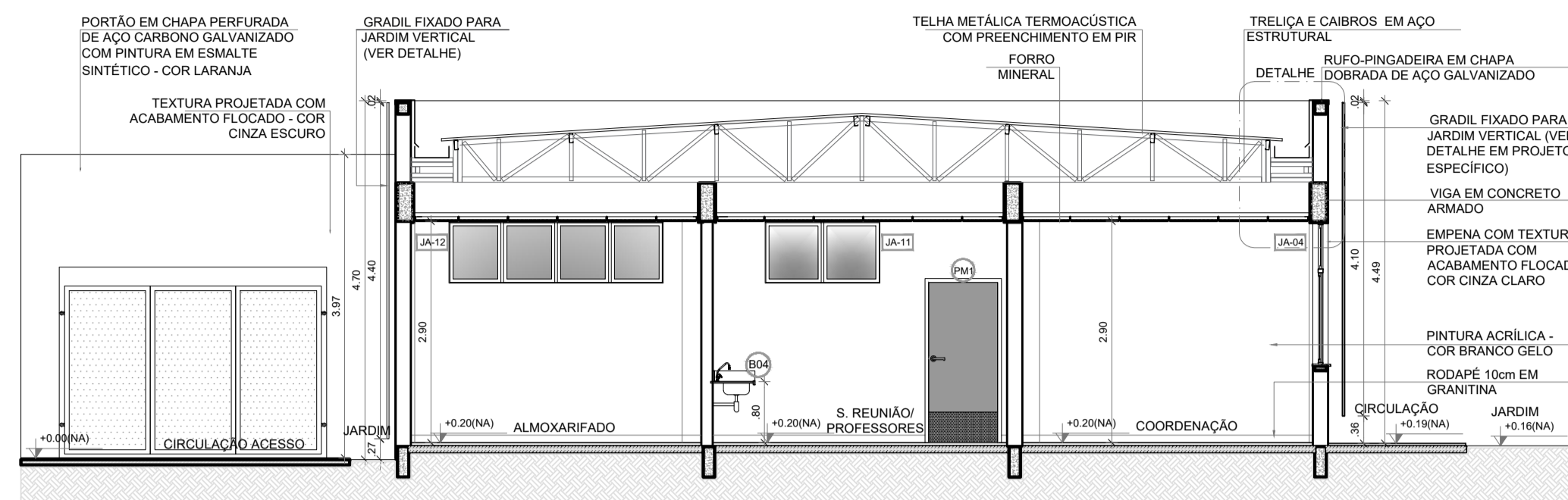

2 CORTE 1B ESCALA 1/75

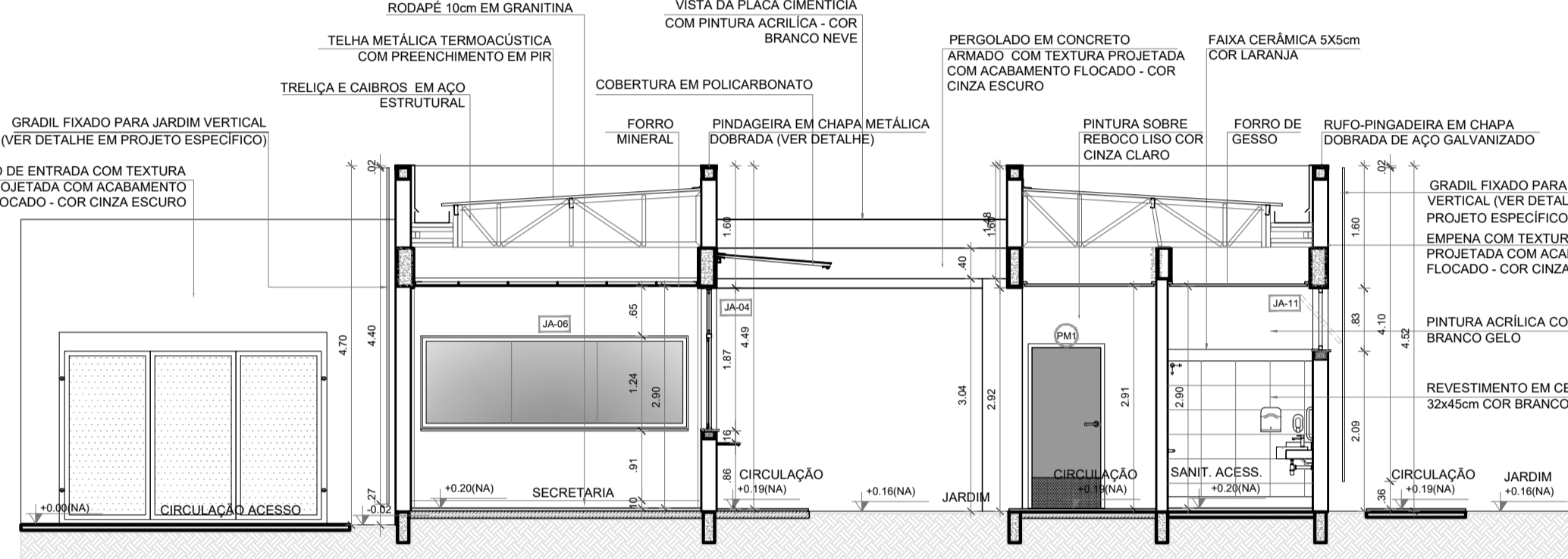

3 CORTE BB1 ESCALA 1/75

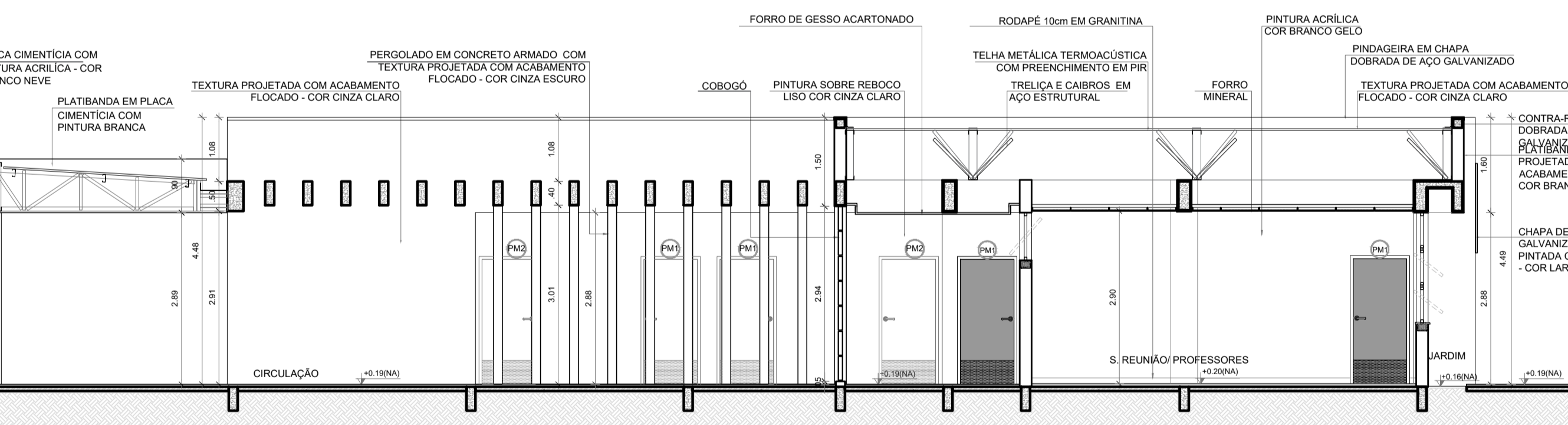

4 CORTE 5B ESCALA 1/75

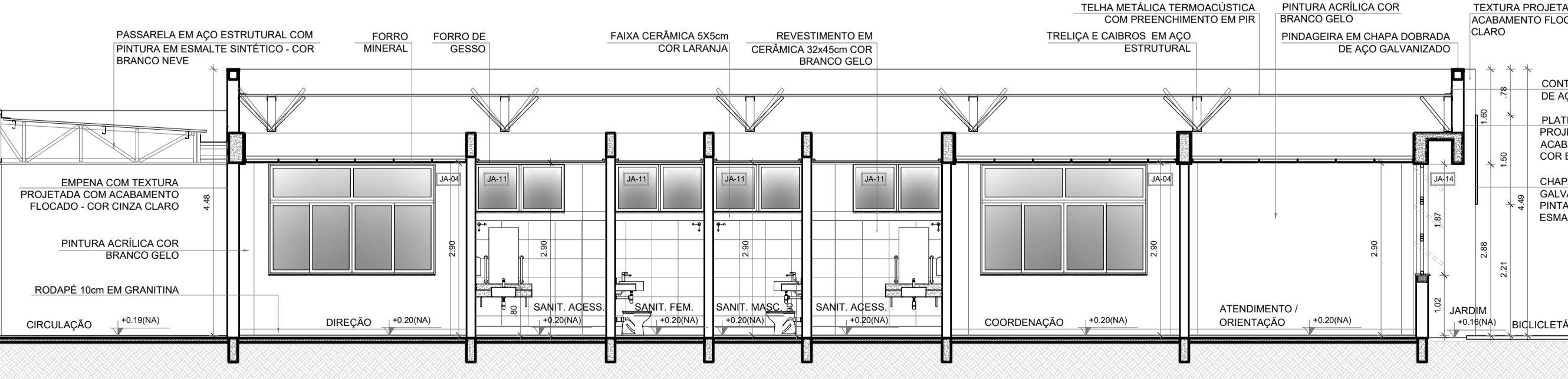

5 CORTE BB2 ESCALA 1/75

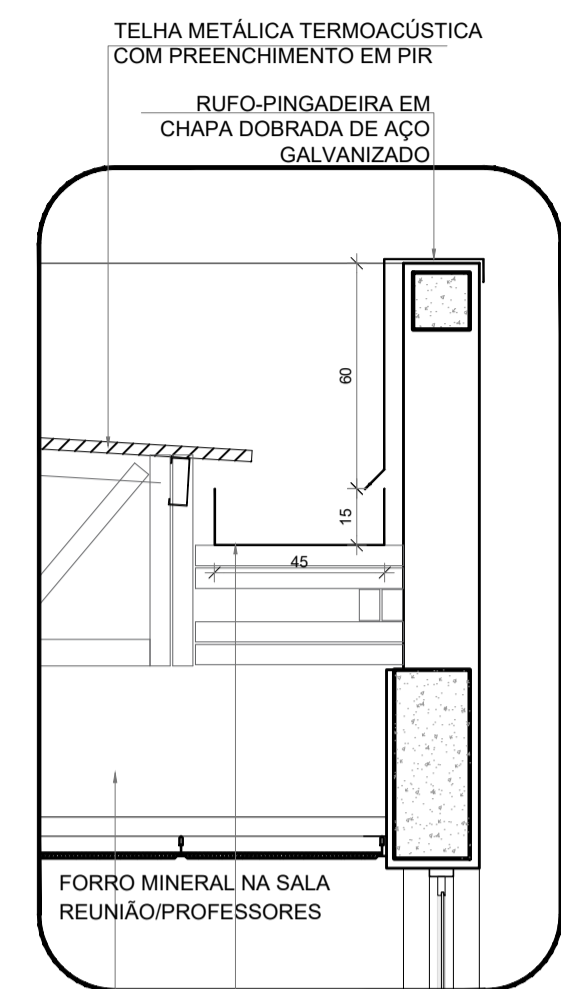

6 DETALHE - CALHA E RUFO ESCALA 1/20

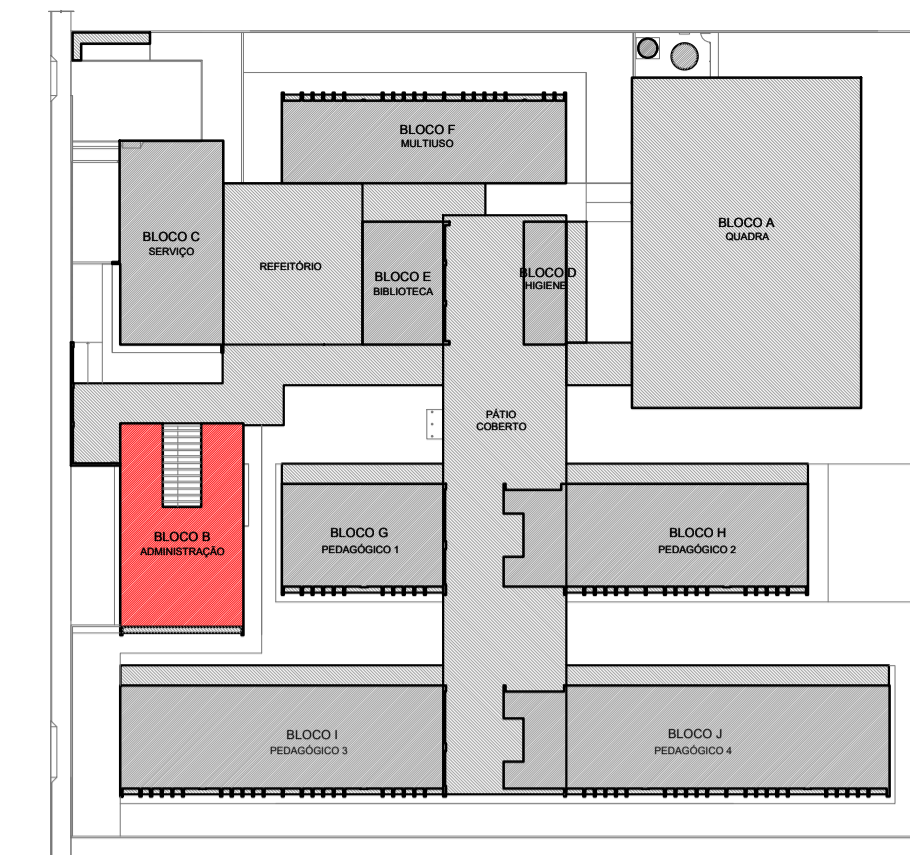

CROQUI DE REFERÊNCIA - IMPLANTAÇÃO

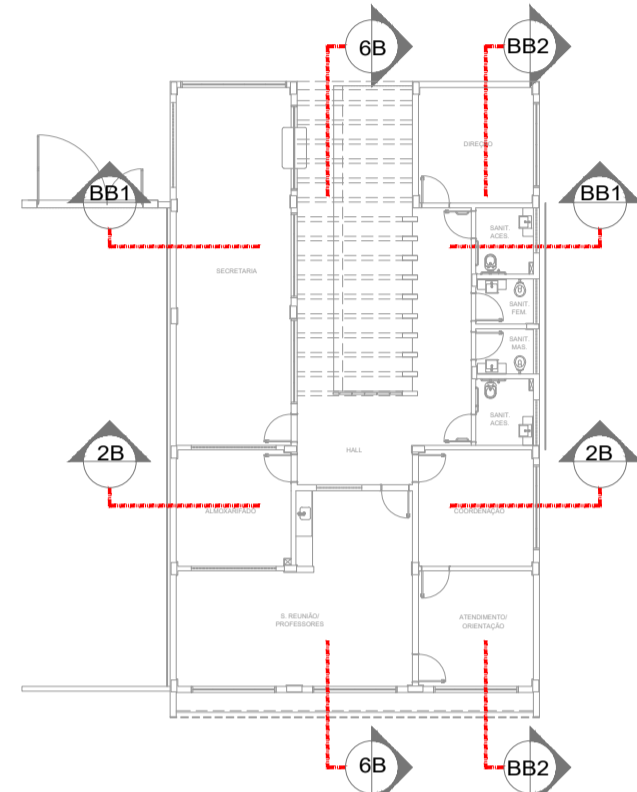

CROQUI DE REFERÊNCIA BLOCO

NOTAS

- MEDIDAS E NÍVEIS EM METROS;
- VERIFICAR POSIÇÃO EXATA DOS PILARES NO PROJETO ESTRUTURAL;
- VERIFICAR DETALHES CONSTRUTIVOS PERTINENTES NAS PRANCHAS DE DETALHAMENTO;
- EM CASO DE CONFLITO DE INFORMAÇÕES ENTRE O PROJETO GRÁFICO E O MEMORIAL DESCRITIVO, PREVALECE A INFORMAÇÃO CONTIDA NOS DESENHOS;
- ALTERAÇÕES NESTE PROJETO SOMENTE COM AUTORIZAÇÃO EXPRESSA DO FNDE.

REFERÊNCIAS:

- PLANILHA DE QUANTITATIVOS;
- MEMORIAL DESCRITIVO E ESPECIFICAÇÕES TÉCNICAS (MARCAS/ FABRICANTES DE MATERIAS RELACIONADOS AOS PROJETOS CONSTITUEM-SE APENAS COMO REFERÊNCIA. O FNDE NÃO DIRECIONA A ESCOLHA DE MARCAS E NÃO MANTÉM CADASTRO DE FABRICANTES).

CONTROLE DE REVISÕES

Nº	DATA	DESCRIÇÃO
----	------	-----------

FNDE Fundo Nacional de Desenvolvimento da Educação

MINISTÉRIO DA EDUCAÇÃO

PROJETO PADRÃO - FNDE

PROPRIETÁRIO :	
ENDEREÇO:	
MUNICÍPIO - UF:	
PROPRIETÁRIO	
RESP. TÉCNICO	CREA
AUTOR DO PROJETO	CAU
DLFO	CREA
	RA

OBSERVAÇÕES:	
<p>ESCOLA 13 SALAS DE AULA - MODELO TÉRREO</p> <p>PROJETO DE ARQUITETURA</p>	

COORDENAÇÃO	CGEST - Coordenação Geral de Infraestrutura Educacional	PLANTA BAIXA	CORTES E DETALHES	BLOCO B - ADMINISTRATIVO	ARQ
REVISÃO	R.00	ESCALA	INDICADA	FRANCHA	17/52
FORMATO	A1 (841x594)	DATA EMISSÃO	JANEIRO/2022		

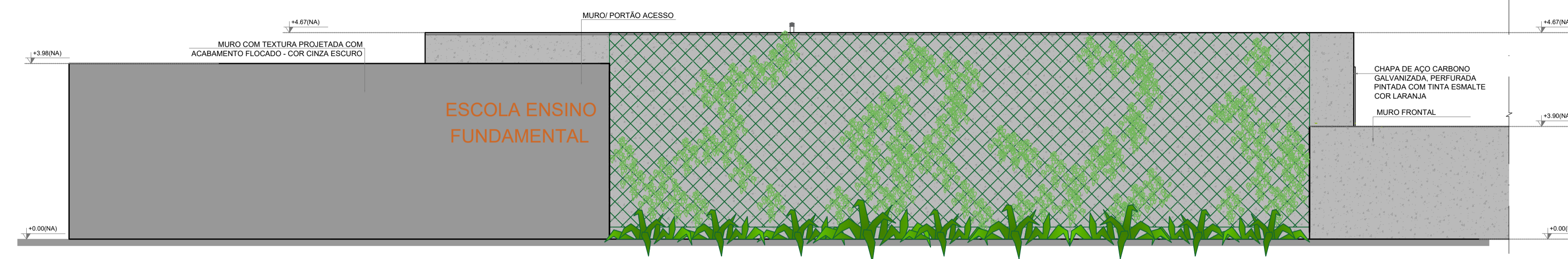

1 FACHADA 1B
ESCALA 1/75

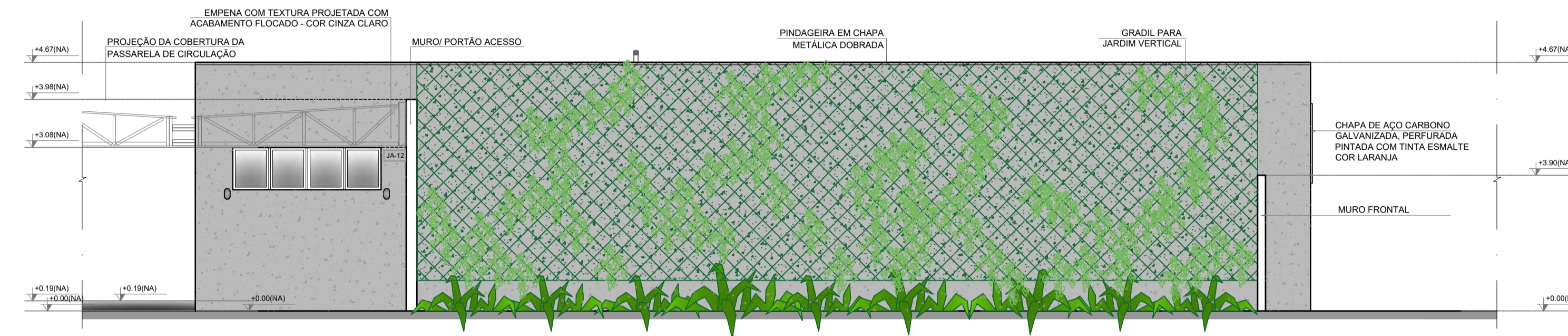

2 FACHADA 1B
ESCALA 1/75

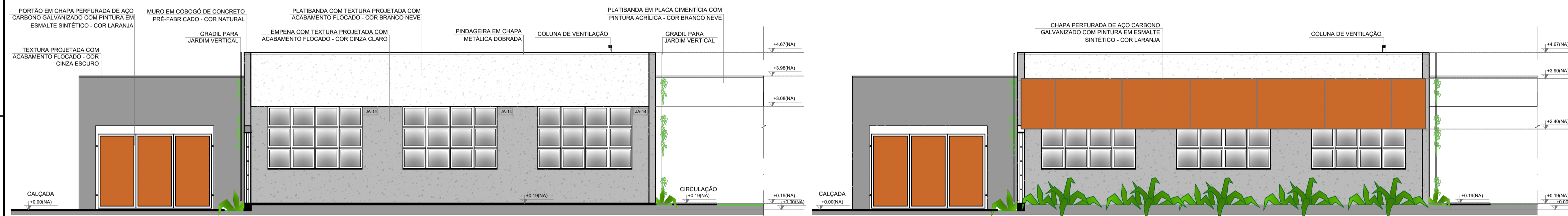

3 FACHADA 2B
ESCALA 1/75

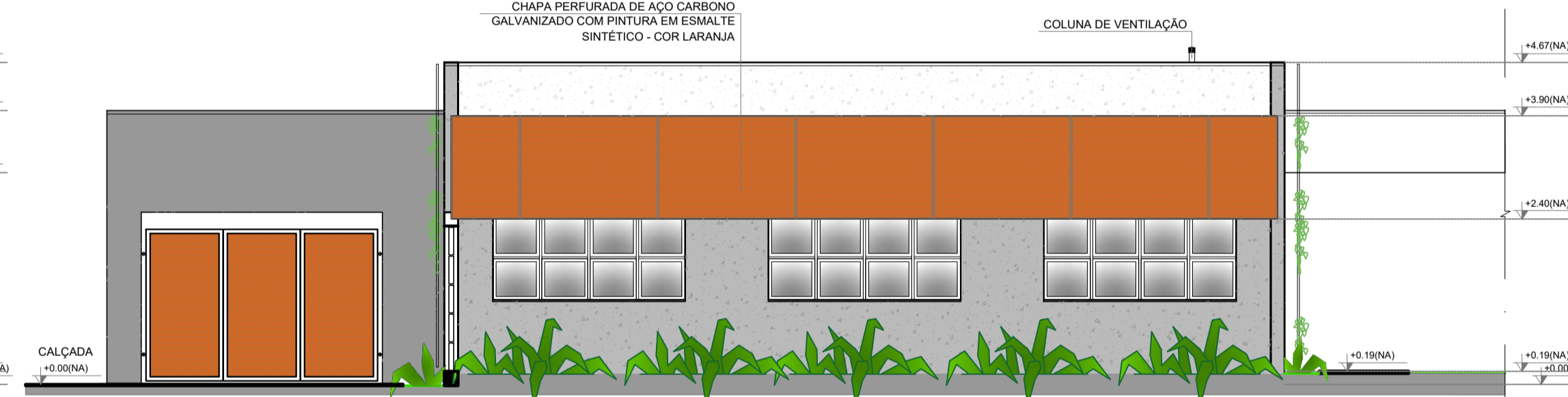

4 FACHADA 2B
ESCALA 1/75

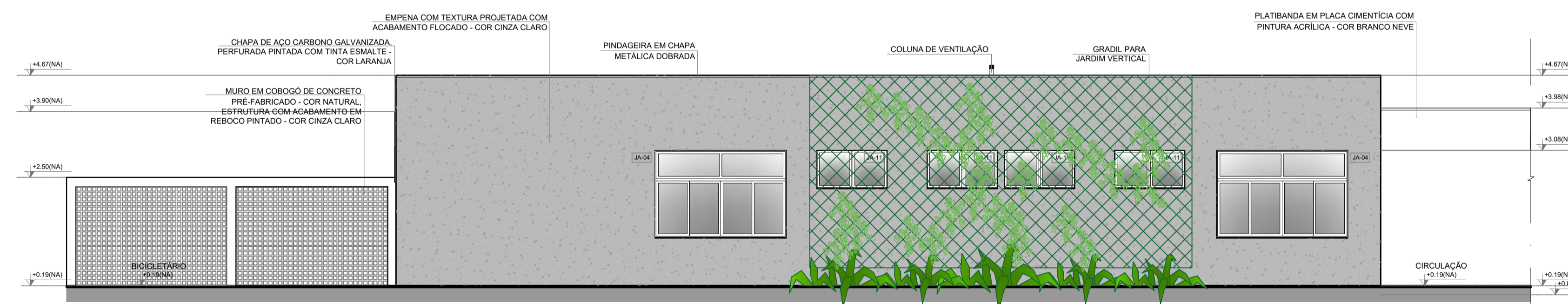

5 FACHADA 3B
ESCALA 1/75

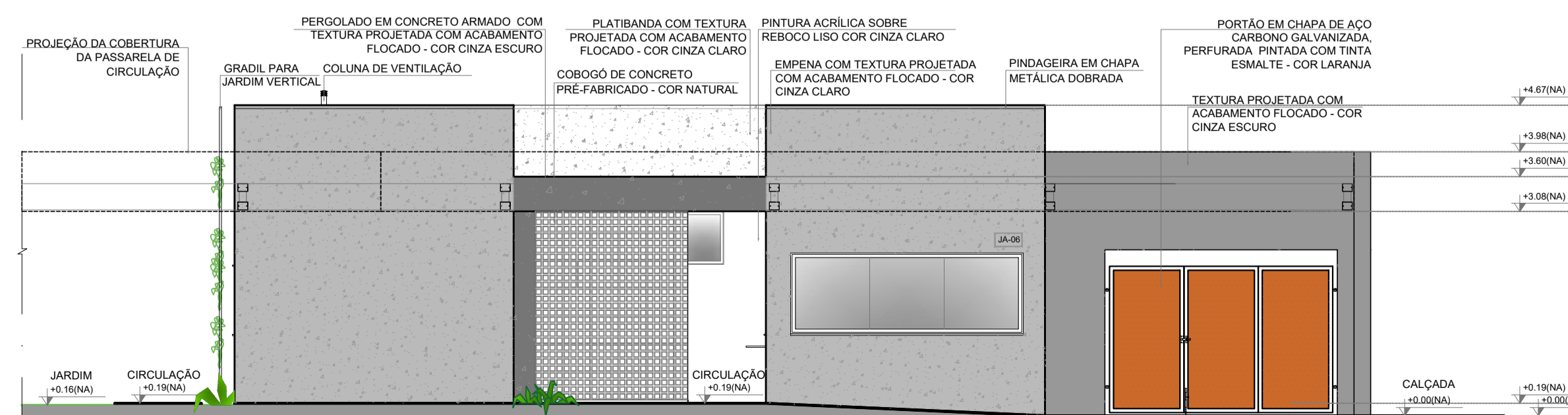

6 FACHADA 4B
ESCALA 1/75

NOTAS
 - MEDIDAS E NÍVEIS EM METROS;
 - VERIFICAR POSIÇÃO EXATA DOS PILARES NO PROJETO ESTRUTURAL;
 - VERIFICAR DETALHES CONSTRUTIVOS PERTINENTES NAS FRANCHAS DE DETALHAMENTO;
 - EM CASO DE CONFLITO DE INFORMAÇÕES ENTRE O PROJETO GRÁFICO E O MEMORIAL DESCRITIVO, PREVALECE A INFORMAÇÃO CONTIDA NOS DESENHOS;
 - ALTERAÇÕES NESTE PROJETO SOMENTE COM AUTORIZAÇÃO EXPRESSA DO FNDE.

REFERÊNCIAS:
 - PLANILHA DE QUANTITATIVOS;
 - MEMORIAL DESCRITIVO E ESPECIFICAÇÕES TÉCNICAS (MARCAS/ FABRICANTES DE MATERIAIS RELACIONADOS AOS PROJETOS CONSTITUÍM-SE APENAS COMO REFERÊNCIA. O FNDE NÃO DIRECIONA A ESCOLHA DE MARCAS E NÃO MANTÉM CADASTRO DE FABRICANTES).

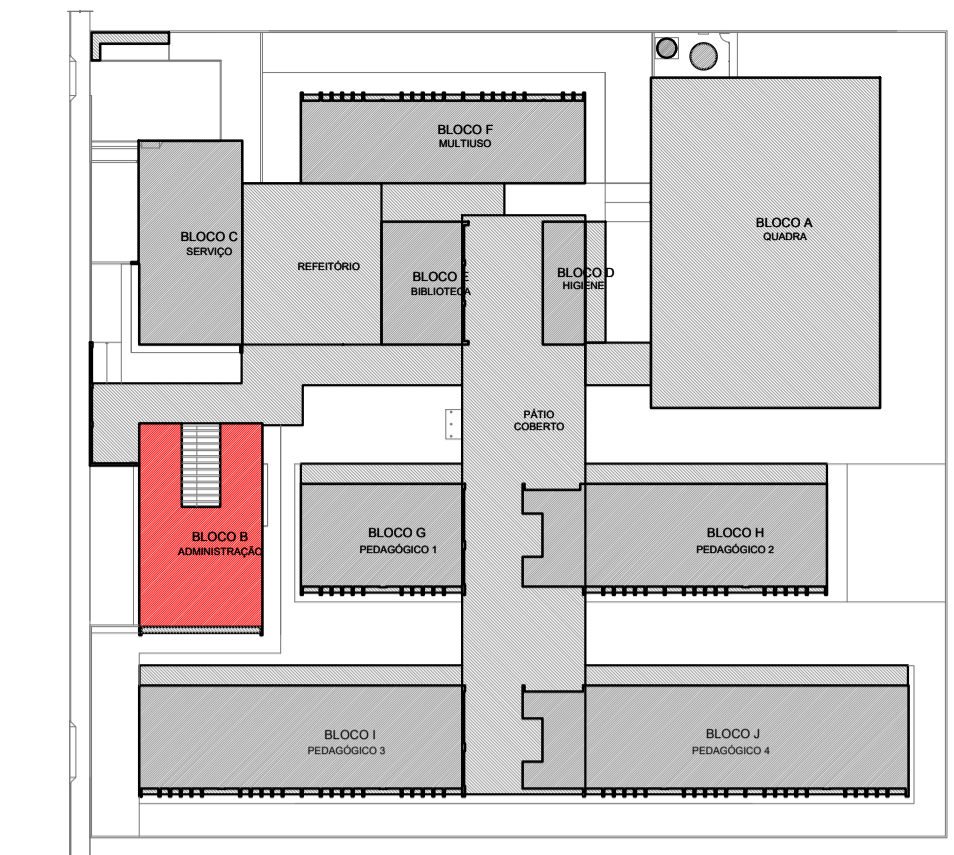

CROQUI DE REFERÊNCIA - IMPLANTAÇÃO

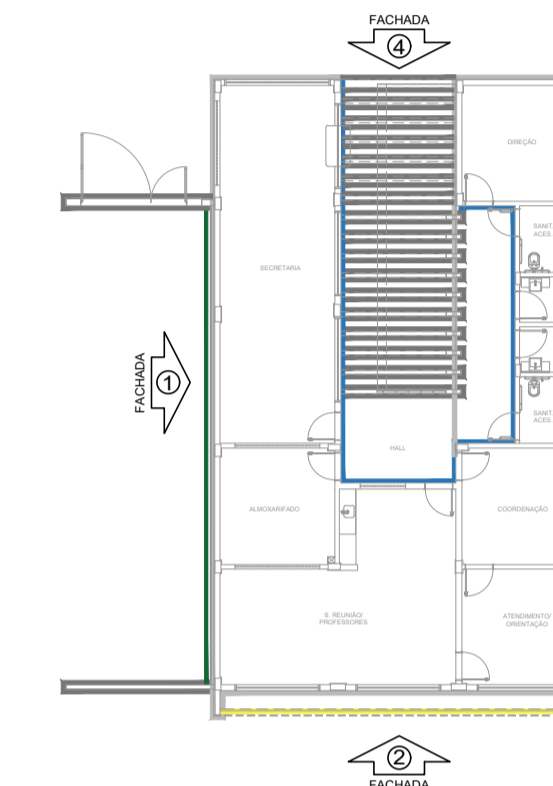

CROQUI DE REFERÊNCIA BLOCO

- LEGENDA SIMBOLOGIA**
- GRADIL METÁLICO PARA JARDIM VERTICAL
 - PASTILHA CERÂMICA (10x10) - COR CINZA CLARO, ACABAMENTO ACETINADO (ATÉ O TETO)
 - PASTILHA CERÂMICA (10x10) - COR CINZA CLARO, ACABAMENTO ACETINADO (H = 0,90m) + PINTURA ACRÍLICA SOBRE REBOCO LISO - COR CINZA CLARO (ACIMA DE 0,90m)
 - TEXTURA PROJETADA COM ACABAMENTO FLOCADO - COR BRANCO NEVE
 - TEXTURA PROJETADA COM ACABAMENTO FLOCADO - COR CINZA CLARO
 - TEXTURA PROJETADA COM ACABAMENTO FLOCADO - COR CINZA ESCURO
 - PINTURA ACRÍLICA SOBRE REBOCO LISO - COR LARANJA
 - PINTURA ACRÍLICA SOBRE REBOCO LISO - COR CINZA CLARO

CONTROLE DE REVISÕES

Nº	DATA	DESCRIÇÃO

FNDE Fundo Nacional de Desenvolvimento da Educação

MINISTÉRIO DA EDUCAÇÃO

PROJETO PADRÃO - FNDE

PROPRIETÁRIO: _____

ENDEREÇO: _____

MUNICÍPIO - UF: _____

PROPRIETÁRIO _____

RESP. TÉCNICO _____ CREA _____

AUTOR DO PROJETO _____ CAU _____

DLFO	CREA
	RA

OBSERVAÇÕES:

ESCOLA 13 SALAS DE AULA - MODELO TÉRREO
PROJETO DE ARQUITETURA

COORDENAÇÃO CGEST - Coordenação Geral de Infraestrutura Educacional	FACHADAS BLOCO B - ADMINISTRATIVO	ARQ
REVISÃO R.00	ESCALA 1/75	FRANCHA 18/52
FORMATO A1 (841x594)	DATA EMISSÃO JANEIRO/2022	

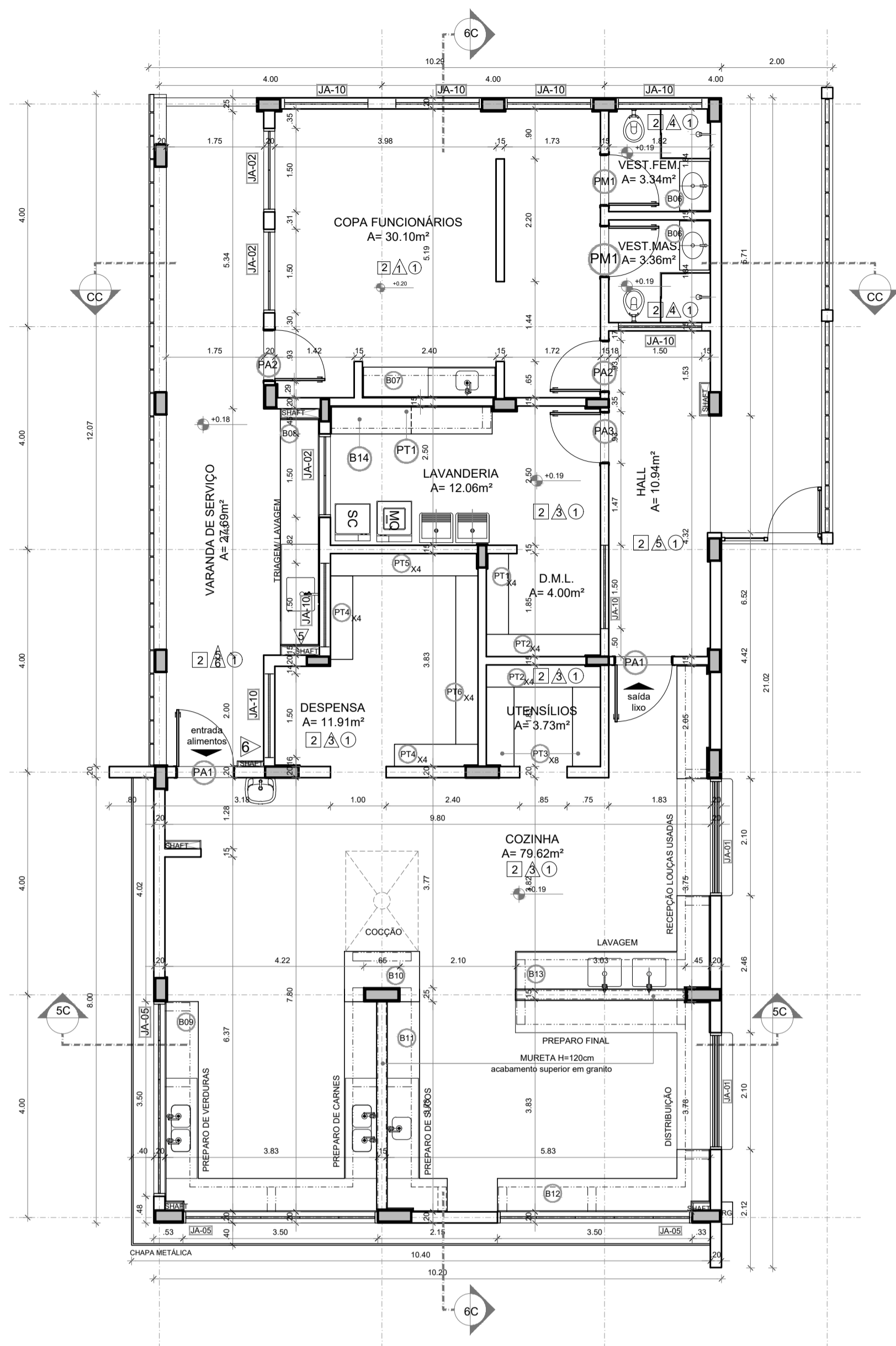

1 PLANTA BAIXA
ESCALA 1/75

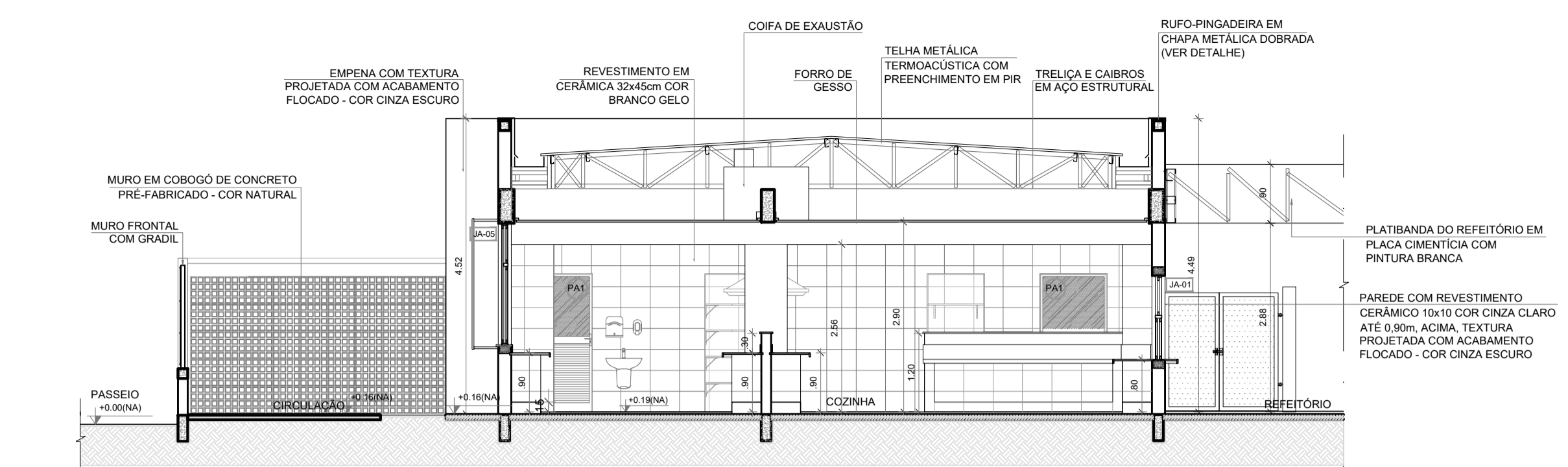

2 CORTE 5C
ESCALA 1/75

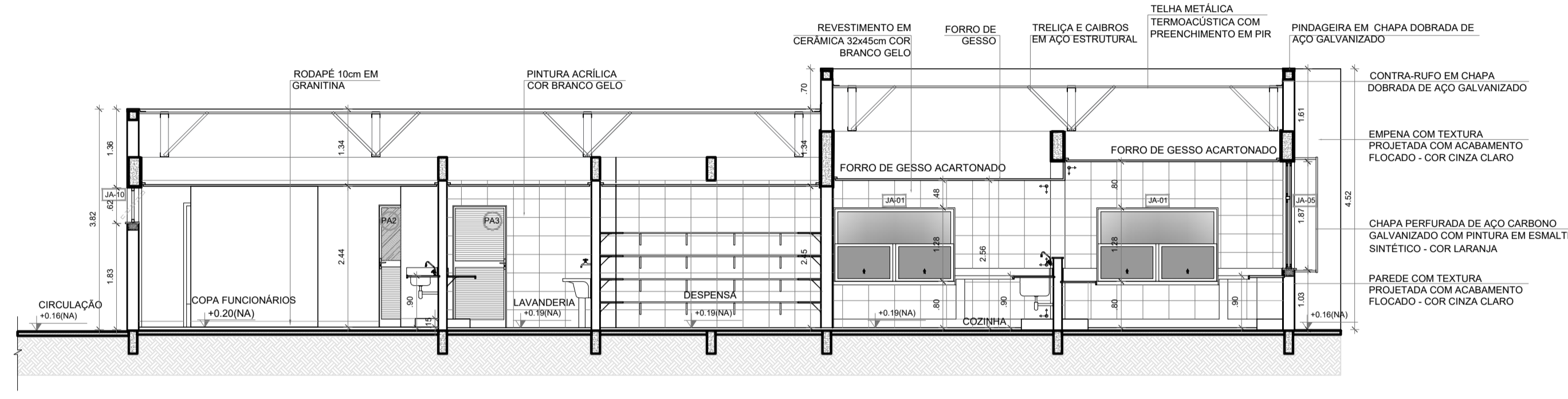

3 CORTE 6C
ESCALA 1/75

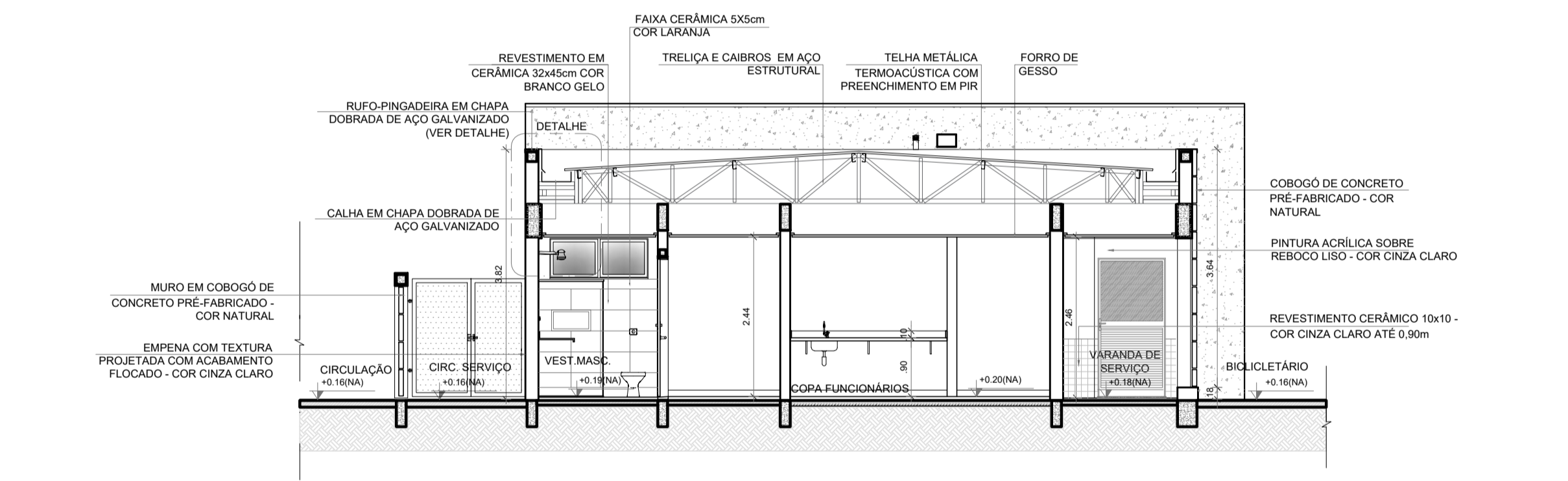

4 CORTE CC
ESCALA 1/75

5 DETALHE - CALHA E RUFO
ESCALA 1/20

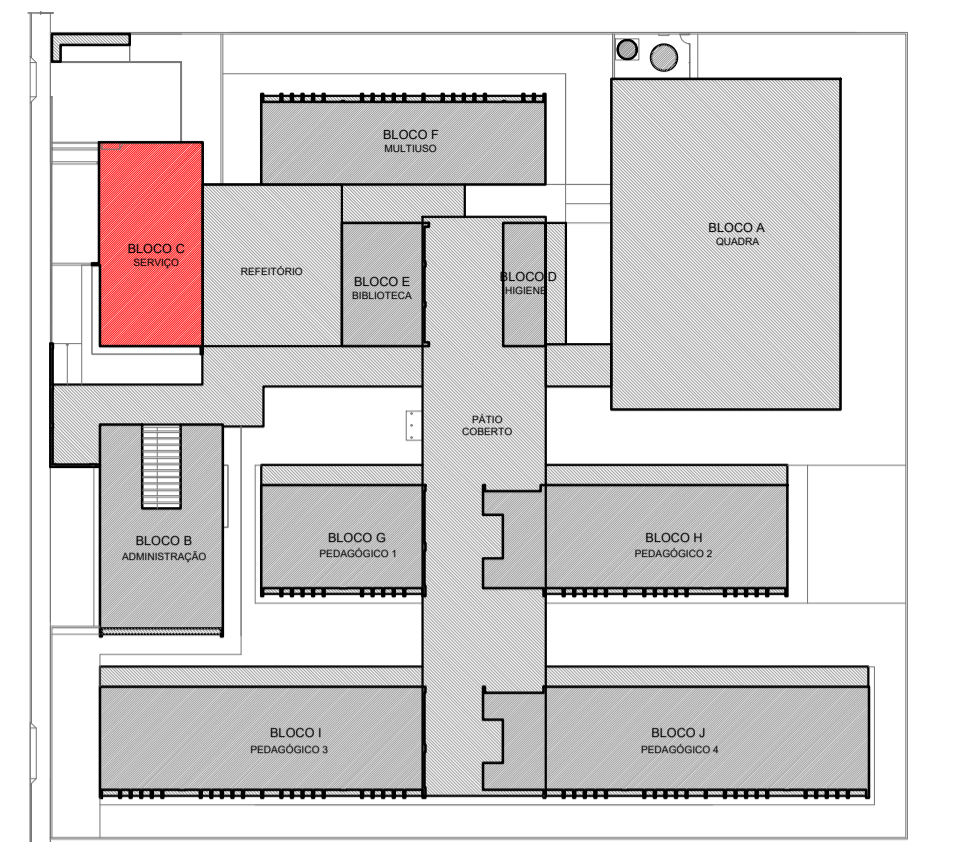

CROQUI DE REFERÊNCIA - IMPLANTAÇÃO

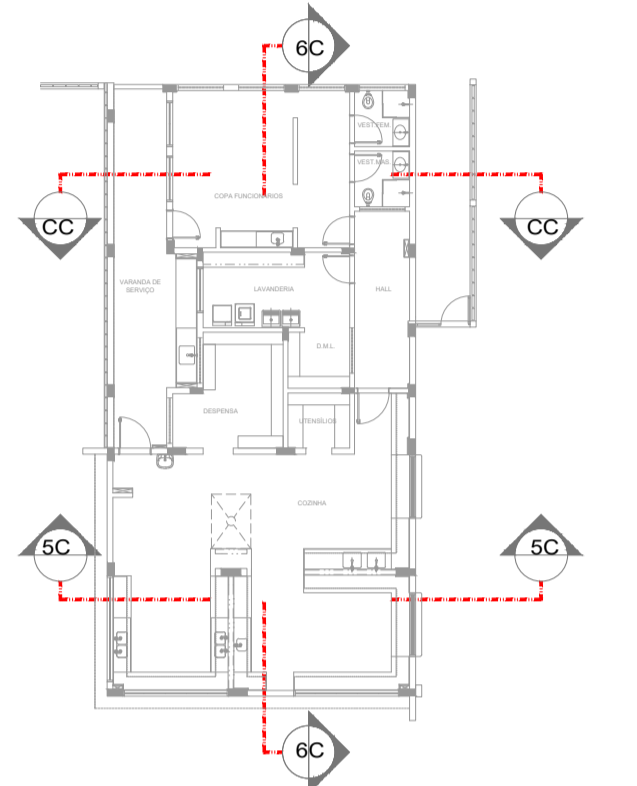

CROQUI DE REFERÊNCIA
BLOCO

NOTAS
- MEDIDAS E NÍVEIS EM METROS;
- VERIFICAR POSIÇÃO EXATA DOS PILARES NO PROJETO ESTRUTURAL;
- VERIFICAR DETALHES CONSTRUTIVOS PERTINENTES NAS PRANCHAS DE DETALHAMENTO;
- EM CASO DE CONFLITO DE INFORMAÇÕES ENTRE O PROJETO GRÁFICO E O MEMORIAL DESCRITIVO, PREVALECE A INFORMAÇÃO CONTIDA NOS DESENHOS;
- ALTERAÇÕES NESTE PROJETO SOMENTE COM AUTORIZAÇÃO EXPRESSA DO FNDE

REFERÊNCIAS:
- PLANILHA DE QUANTITATIVOS
- MEMORIAL DESCRITIVO E ESPECIFICAÇÕES TÉCNICAS (MARCAS/FABRICANTES DE MATERIAIS RELACIONADOS AOS PROJETOS CONSTITUIEM-SE APENAS COMO REFERÊNCIA. O FNDE NÃO DIRECIONA A ESCOLHA DE MARCAS E NÃO MANTÉM CADASTRO DE FABRICANTES).

CONTROLE DE REVISÕES

Nº	DATA	DESCRIÇÃO
PROJETO PADRÃO - FNDE		
PROPRIETÁRIO: _____		
ENDEREÇO: _____		
MUNICÍPIO - UF: _____		
PROPRIETÁRIO _____		
RESP. TÉCNICO _____		CREA _____
AUTOR DO PROJETO _____		CAU _____
DLFO _____	CREA _____	
RA _____		

OBSERVAÇÕES:		
ESCOLA 13 SALAS DE AULA - MODELO TÉRREO		
PROJETO DE ARQUITETURA		
COORDENAÇÃO CGEST - Coordenação Geral de Infraestrutura Educativa	PLANTA BAIXA CORTES E DETALHE BLOCO C - SERVIÇO	ARQ
REVISÃO R.00	ESCALA INDICADA	PRANCHA 19/52
FORMATO A1 (841x594)	DATA EMISSÃO JANEIRO/2022	

ESPECIFICAÇÕES	
PAREDE	PISO
1 - PINTURA ACRILICA COR BRANCO GELO SOBRE MASSA CORRIDA	1 - GRANITINA COM JUNTAS PLÁSTICAS A CADA 1,00m
2 - PINTURA ACRILICA COR BRANCO GELO COM RODAPIO DE MADEIRA (15cm) FIXADO A 6,00m DO PISO (ver alturas nas ampliações)	2 - CERÂMICA 45x45 cm, PEI 5, COR BRANCO GELO, ANTIDERRAPANTE
3 - CERÂMICA COR BRANCO GELO DO PISO AO TETO	3 - CONCRETO DESEMPENADO COM JUNTAS PLÁSTICAS A CADA 1,00m
4 - CERÂMICA COR BRANCO GELO COM FAIXA DE PASTILHA CERÂMICA COR LARANJA NA PARTE INFERIOR E SUPERIOR, ACIMA PINTURA ACRILICA COR BRANCO GELO (ver alturas nas ampliações)	4 - CONCRETO DESEMPENADO ACABAMENTO LISO E JUNTAS PLÁSTICAS A CADA 1,00m
5 - PASTILHA CERÂMICA COR CINZA DO PISO AO TETO	5 - BLOCO INTERTRAVADO DE CONCRETO
6 - PASTILHA CERÂMICA COR CINZA ATÉ H=0,90m, ACIMA PINTURA ACRILICA COR CINZA CLARO (ver ampliações)	6 - PISO GRAMA DE CONCRETO
7 - PINTURA ACRILICA COR CINZA CLARO SOBRE REBOCO LISO	7 - ÁREA
8 - PINTURA ACRILICA COR LARANJA SOBRE REBOCO LISO	8 - GRAMADO
	9 - PISO INDUSTRIAL POLIDO EM CONCRETO ARMADO
	TETO
	1 - FORRO DE GESSO ACARTONADO COM MASSA CORRIDA E PINTURA PVA COR BRANCO NEVE
	2 - FORRO EM FIBRA MINERAL REMOVÍVEL COM ESTRUTURA DE ALUMÍNIO NATURAL
	3 - FORRO METÁLICO COLMEIA
	4 - LAJE DE CONCRETO
LEGENDA	DIVISÓRIAS*
BANCADAS - B* (LxChH: medidas em metro)	(C) GRANITO CINZA ANDORINHA - esp. 20 mm - SANITÁRIOS E VESTIÁRIOS ALIADOS
(B) GRANITO CINZA ANDORINHA - esp. 2 cm - 1x (0,55x1,60x0,80) - VEST. ALIADOS (ÁREA EXTERNA)	(D) MDF REV. LAMINADO MELAMÍNICO ACABAMENTO CINZA - 12x (1,15x2,88x0,97) SALAS MULTUSO
(C) GRANITO CINZA ANDORINHA - esp. 2 cm - 2x (0,55x1,35x0,80) - VEST. FEM. E MASC. ALIADOS (INTERNO)	
(D) GRANITO CINZA ANDORINHA - esp. 2 cm - 7x (0,55x2,40x0,80) - LAVA MÃOS PÁTIO, SANIT. AL. E REF.	ESCANINHOS - EC* (LxChH: medidas em metro)
(E) GRANITO CINZA ANDORINHA - esp. 2 cm - 1x (0,50x2,40x0,80) - SALA REUNIÃO/PROFESSORES	(E) MDF REV. COM LAMINADO MELAMÍNICO BRANCO - 13x (0,50x3,65x1,80) SALAS DE AULA
(F) GRANITO CINZA ANDORINHA - esp. 2 cm - 4x (0,35x0,95x0,75) (0,88) - SANIT. ACCESS*, FEM. MAS. ADULTO	PRATELEIRA - PT** (LxChH: medidas em metro, a altura refere-se a distância do piso)
(G) GRANITO CINZA ANDORINHA - esp. 2 cm - 2x (0,55x0,90x0,90) - VESTIÁRIOS FUNCIONÁRIOS	(PT) GRANITO CINZA ANDORINHA - espessura 2 cm - 5x (0,40x1,45x1,50) - LAVANDERIA/ DML
(H) GRANITO CINZA ANDORINHA - esp. 2 cm - 1x (0,55x2,40x0,90) - COPA	(PT) GRANITO CINZA ANDORINHA - espessura 2 cm - 8x (0,40x2,05x0,45) - UTENSÍLIOS
(I) GRANITO CINZA ANDORINHA - esp. 2 cm - 1x (0,70x4,05x0,90) - VARANDA DE SERVIÇO	(PT) GRANITO CINZA ANDORINHA - espessura 2 cm - 8x (0,40x1,50x0,45) - DESPESA
(J) GRANITO CINZA ANDORINHA - esp. 2 cm - 1x (0,60x3,20x0,90) + 0,60x3,80x0,90 + 0,60x3,20x0,90 - COZINHA (verduras e carnes)	(PT) GRANITO CINZA ANDORINHA - espessura 2 cm - 4x (0,40x2,65x0,45) - DESPESA
(K) GRANITO CINZA ANDORINHA - esp. 2 cm - 1x (0,90x1,35) - COZINHA (cocção)	(PT) GRANITO CINZA ANDORINHA - espessura 2 cm - 4x (0,40x3,02x0,45) - DESPESA
(L) GRANITO CINZA ANDORINHA - esp. 2 cm - 1x (0,60x3,20x0,90) + 0,60x1,10x0,90 - COZINHA (sucos)	
(M) GRANITO CINZA ANDORINHA - esp. 2 cm - 1x (0,60x3,80x0,90) + 0,60x0,52x0,90 + 0,60x2,10x0,80 + 0,60x3,50x0,80 - COZINHA (distribuição)	BANCO - BC* (LxChH: medidas em metro)
(N) GRANITO CINZA ANDORINHA - esp. 2 cm - 1x (0,60x2,90x0,90) + 0,60x1,70x0,90 + 0,60x2,10x0,80 + 0,60x2,05x0,90 - COZINHA (recepção louça/ lavagem)	(BC) BANCO ALVENARIA/ ASSENTO: CONCRETO PRÉ-MOLDADO - 13x (0,50x3,50x0,45) - HALL S. AULA, PÁTIO
(O) GRANITO CINZA ANDORINHA - esp. 2 cm - 1x (0,50x2,90x0,90) - LAVANDERIA	(BC) BANCO ALVENARIA/ ASSENTO: CONCRETO PRÉ-MOLDADO - 3x (0,50x6,00x0,45) - PLAY, PÁTIO, CIRCUL.
(P) GRANITO CINZA ANDORINHA - esp. 2 cm - 13x (0,50x3,60x0,80) - SALAS DE AULA	(BC) BANCO ALVENARIA REVESTIDO COM PASTILHA CERÂMICA - 2x (0,40x3,65x0,45) - VESTIÁRIOS ALIADO
	ESQUADRIAS***
	(E) PORTAS DE ALUMÍNIO NATURAL
	(F) PORTAS EM MADEIRA COM PINTURA
	(G) JANELAS DE ALUMÍNIO NATURAL
OBSERVAÇÕES:	* VER AMPLIAÇÕES E DETALHES ESPECÍFICOS ** DISTÂNCIA ENTRE PARTELEIRAS MÚLTIPLAS= 0,40m *** VER MAPA DE ESQUADRIAS

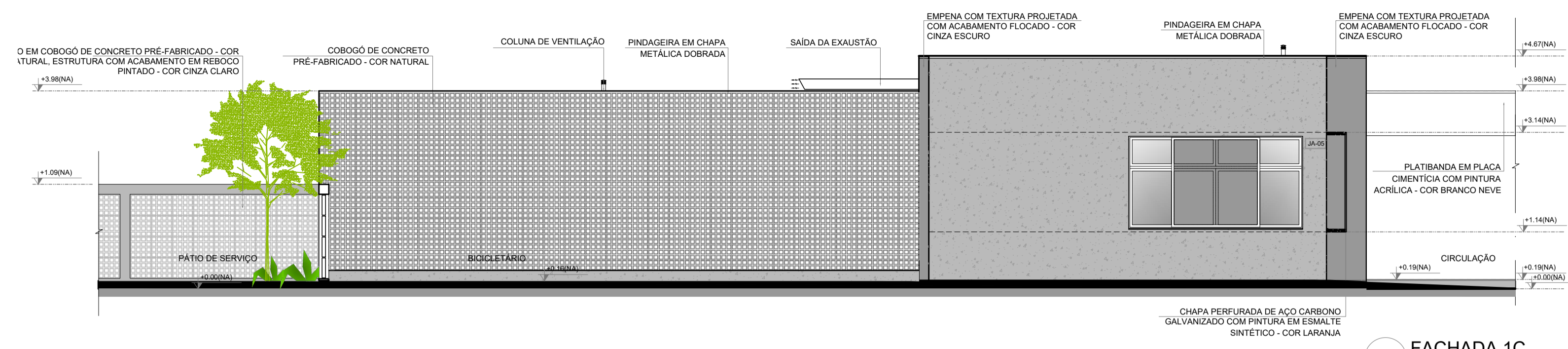

1 FACHADA 1C
ESCALA 1/75

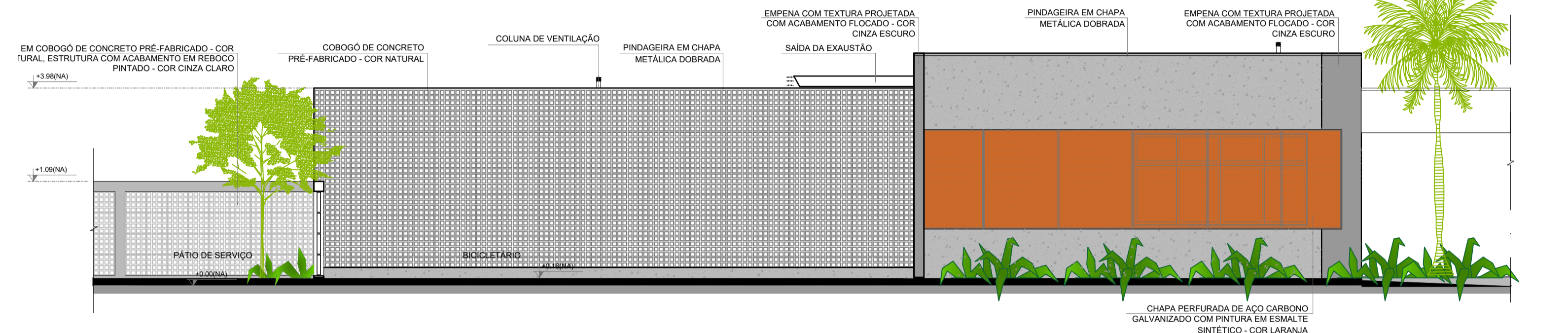

2 FACHADA 1C
ESCALA 1/75

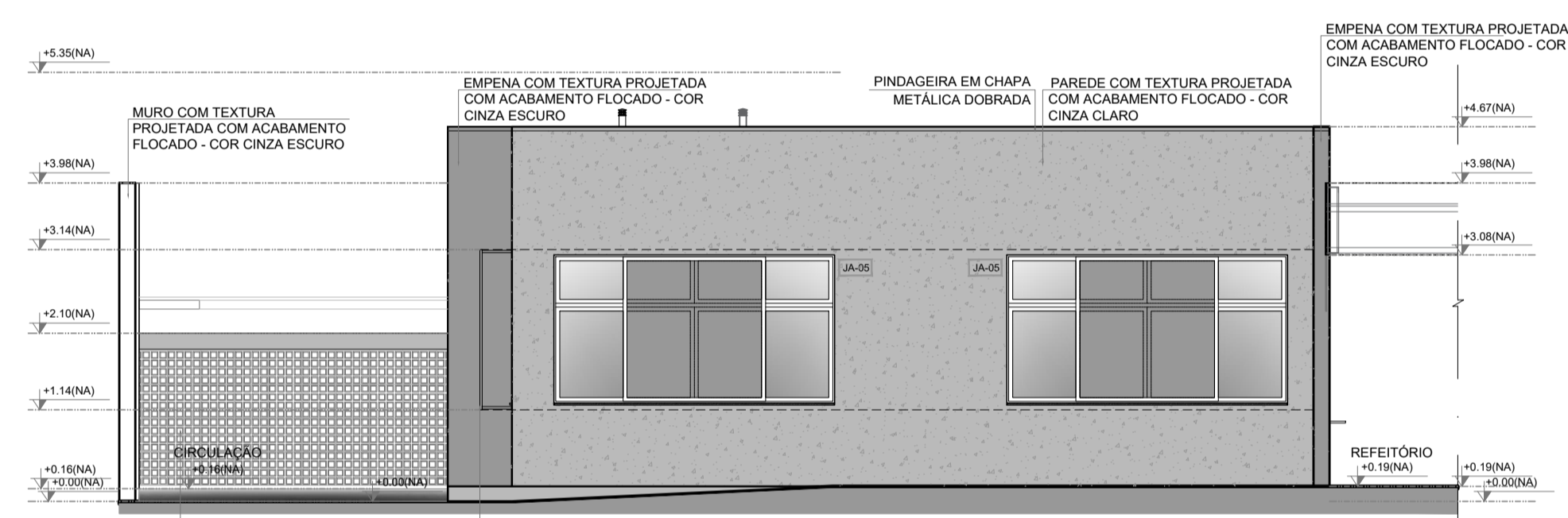

3 FACHADA 2C
ESCALA 1/75

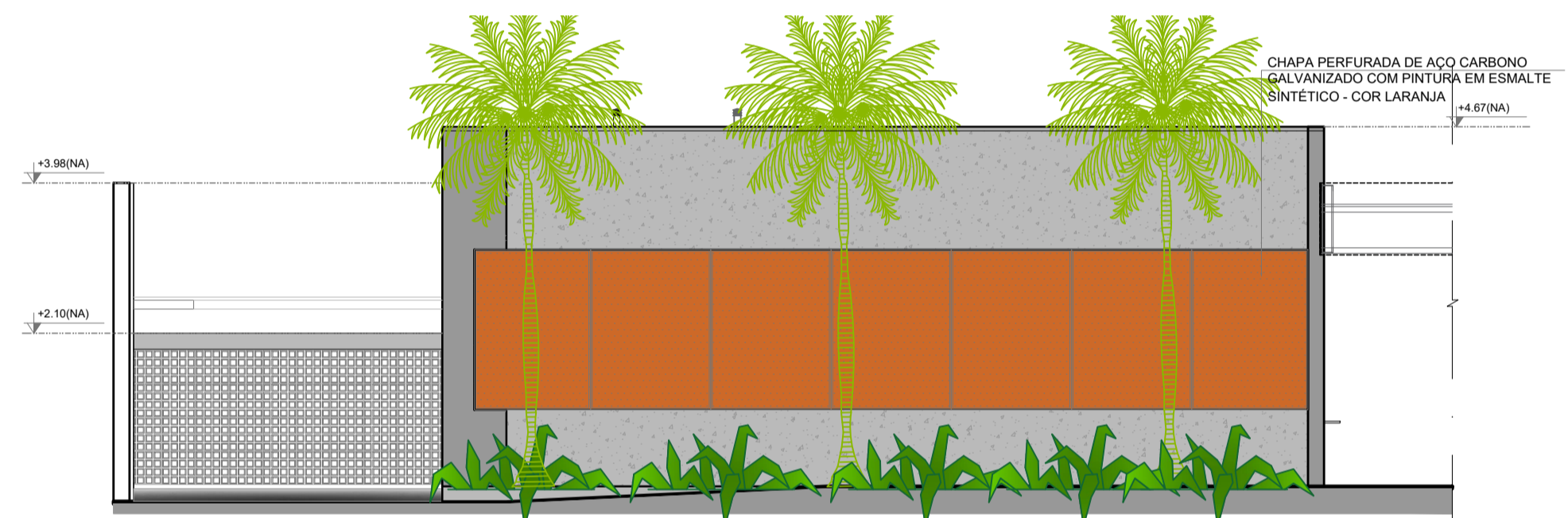

4 FACHADA 2C
ESCALA 1/75

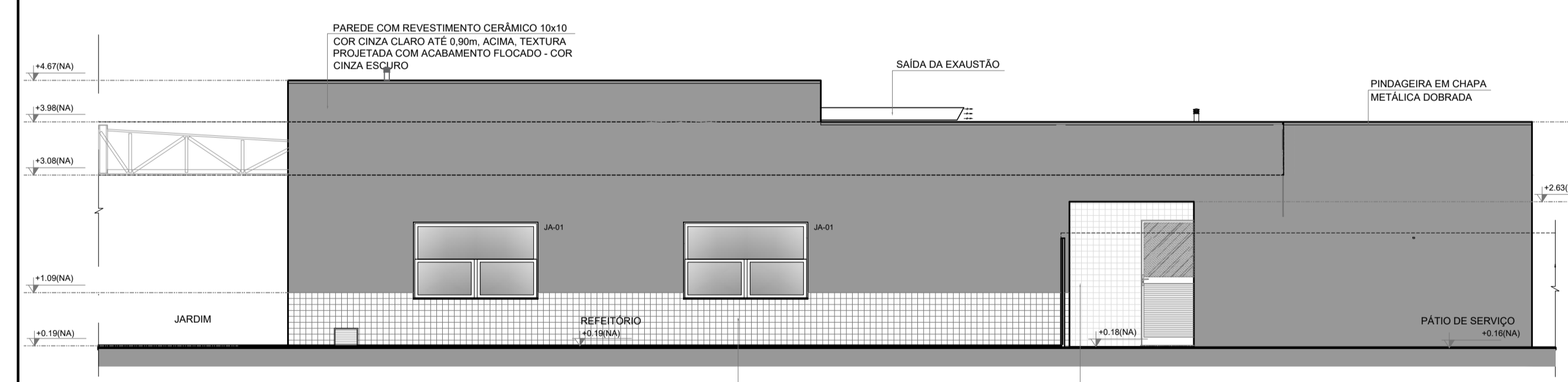

5 FACHADA 3C
ESCALA 1/75

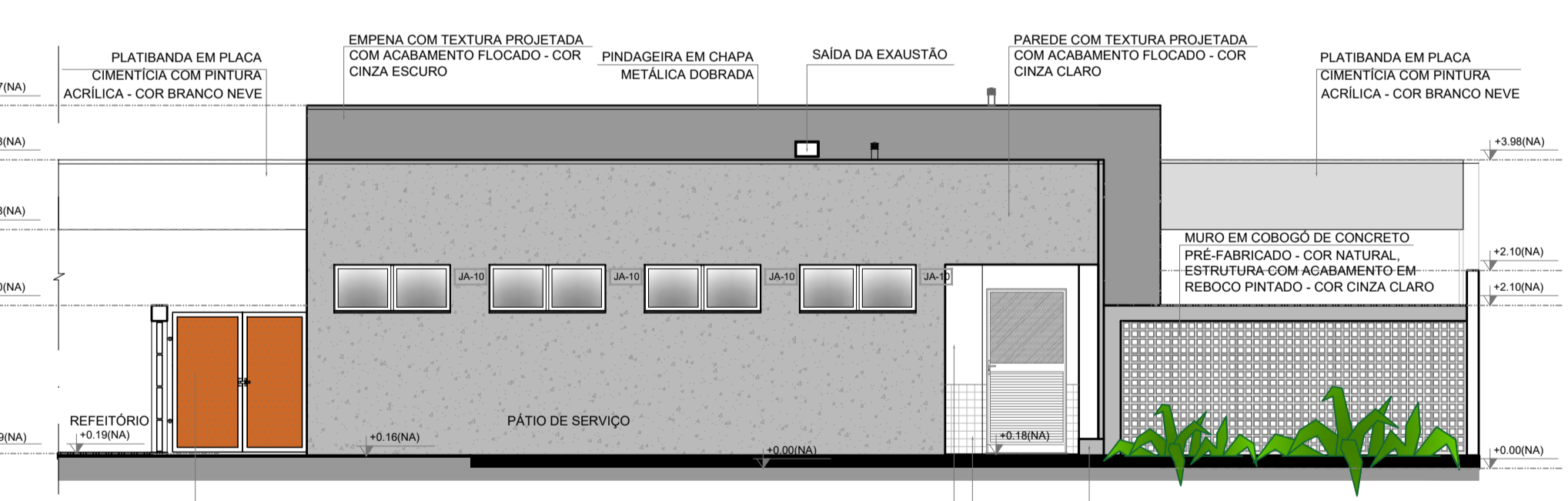

6 FACHADA 4C
ESCALA 1/75

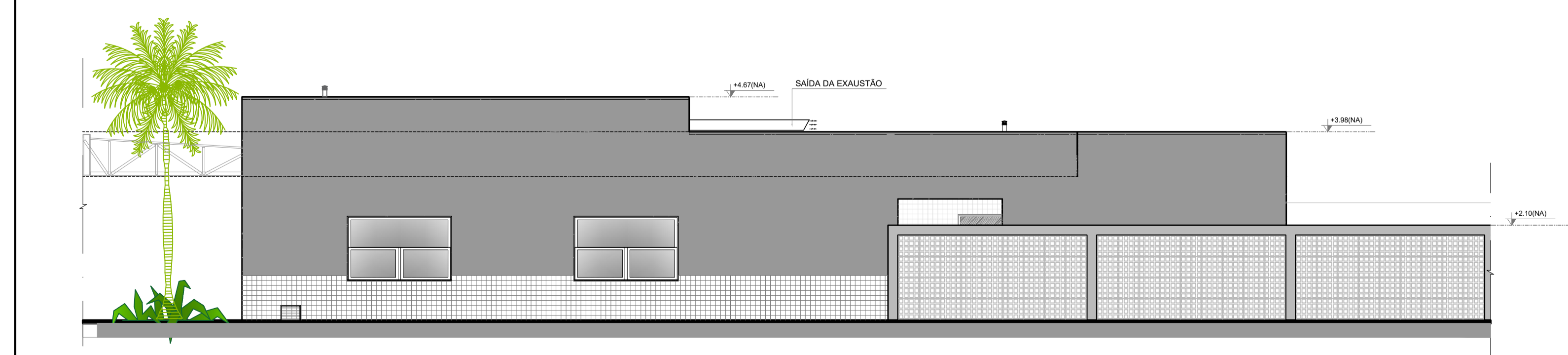

7 FACHADA 3C
ESCALA 1/75

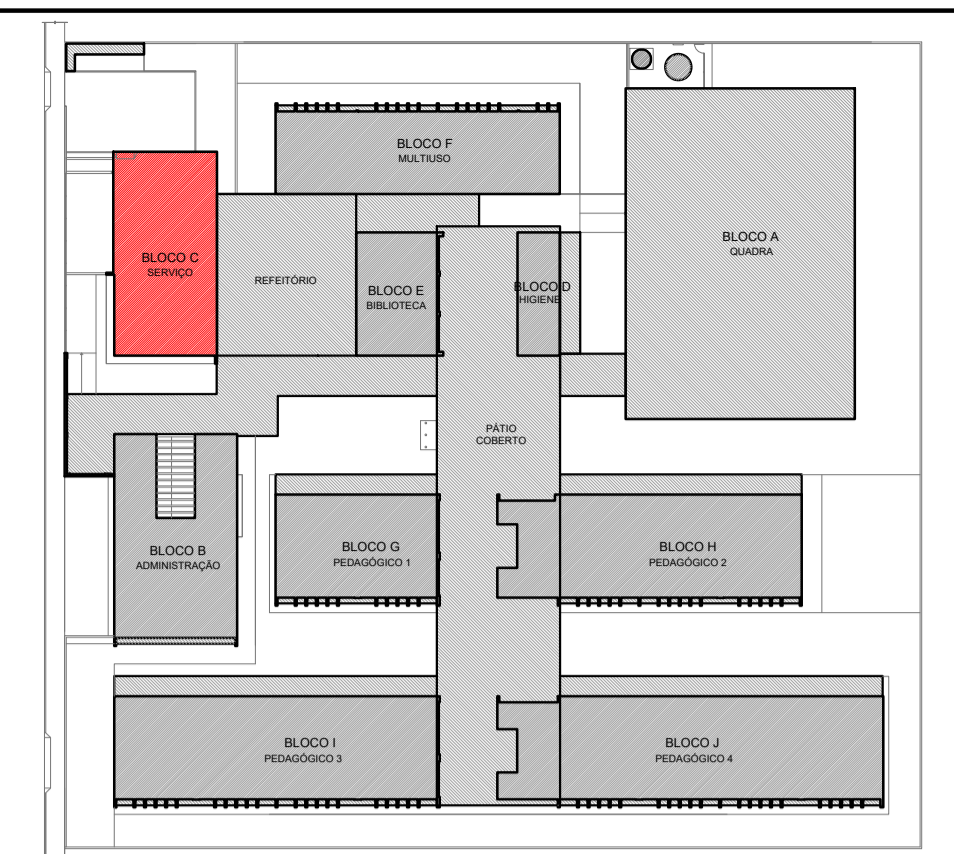

CROQUI DE REFERÊNCIA - IMPLANTAÇÃO

NOTAS
- MEDIDAS E NÍVEIS EM METROS;
- VERIFICAR POSIÇÃO EXATA DOS PILARES NO PROJETO ESTRUTURAL;
- VERIFICAR DETALHES CONSTRUTIVOS PERTINENTES NAS PRANCHAS DE DETALHAMENTO;
- EM CASO DE CONFLITO DE INFORMAÇÕES ENTRE O PROJETO GRÁFICO E O MEMORIAL DESCRITIVO, PREVALECE A INFORMAÇÃO CONTIDA NOS DESENHOS;
- ALTERAÇÕES NESTE PROJETO SOMENTE COM AUTORIZAÇÃO EXPRESSA DO FNDE

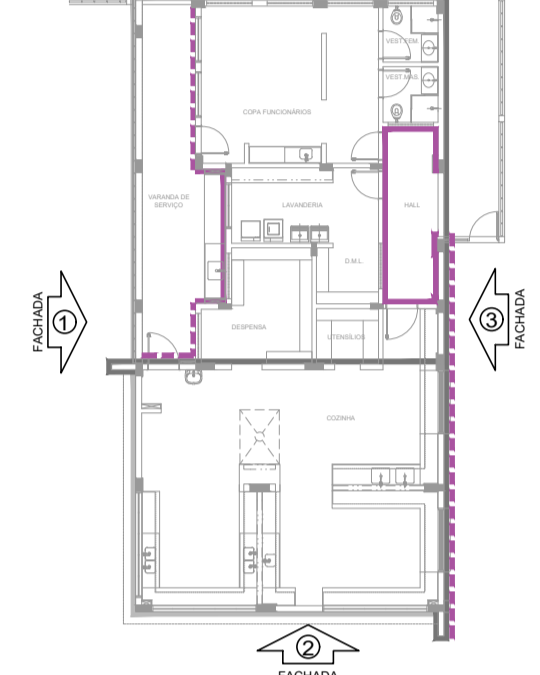

CROQUI DE REFERÊNCIA BLOCO

REFERÊNCIAS:
- PLANILHA DE QUANTITATIVOS
- MEMORIAL DESCRITIVO E ESPECIFICAÇÕES TÉCNICAS (MARCAS FABRICANTES DE MATERIAIS RELACIONADOS AOS PROJETOS CONSTITUEM-SE APENAS COMO REFERÊNCIA. O FNDE NÃO DIRECIONA A ESCOLHA DE MARCAS E NÃO MANTÉM CADASTRO DE FABRICANTES).

LEGENDA SIMBOLOGIA

- GRADIL METÁLICO PARA JARDIM VERTICAL
- PASTILHA CERÂMICA (10x10) - COR CINZA CLARO, ACABAMENTO ACETINADO (ATE O TETO)
- PASTILHA CERÂMICA (10x10) - COR CINZA CLARO, ACABAMENTO ACETINADO (H=0,90m) + PINTURA ACRÍLICA SOBRE REBOCO LISO - COR CINZA CLARO (ACIMA DE 0,90m)
- TEXTURA PROJETADA COM ACABAMENTO FLOCADO - COR BRANCO NEVE
- TEXTURA PROJETADA COM ACABAMENTO FLOCADO - COR CINZA CLARO
- TEXTURA PROJETADA COM ACABAMENTO FLOCADO - COR CINZA ESCURO
- PINTURA ACRÍLICA SOBRE REBOCO LISO - COR LARANJA
- PINTURA ACRÍLICA SOBRE REBOCO LISO - COR CINZA CLARO

Nº	DATA	DESCRIÇÃO
		CONTROLE DE REVISÕES



MINISTÉRIO DA
EDUCAÇÃO

PROJETO PADRÃO - FNDE

PROPRIETÁRIO :
ENDEREÇO:
MUNICÍPIO - UF:

PROPRIETÁRIO
RESP. TÉCNICO CREA
AUTOR DO PROJETO CAU

DLFO	CREA
	RA

OBSERVAÇÕES:

ESCOLA 13 SALAS DE AULA - MODELO TÉRREO
PROJETO DE ARQUITETURA

COORDENAÇÃO CGEST - Coordenação Geral de Infraestrutura Educativa	FACHADAS BLOCO C - SERVIÇO	ARQ
REVISÃO R.00	ESCALA 1/75	PRANCHA 20/52
FORMATO A1 (841x594)	DATA EMISSÃO JANEIRO/2022	

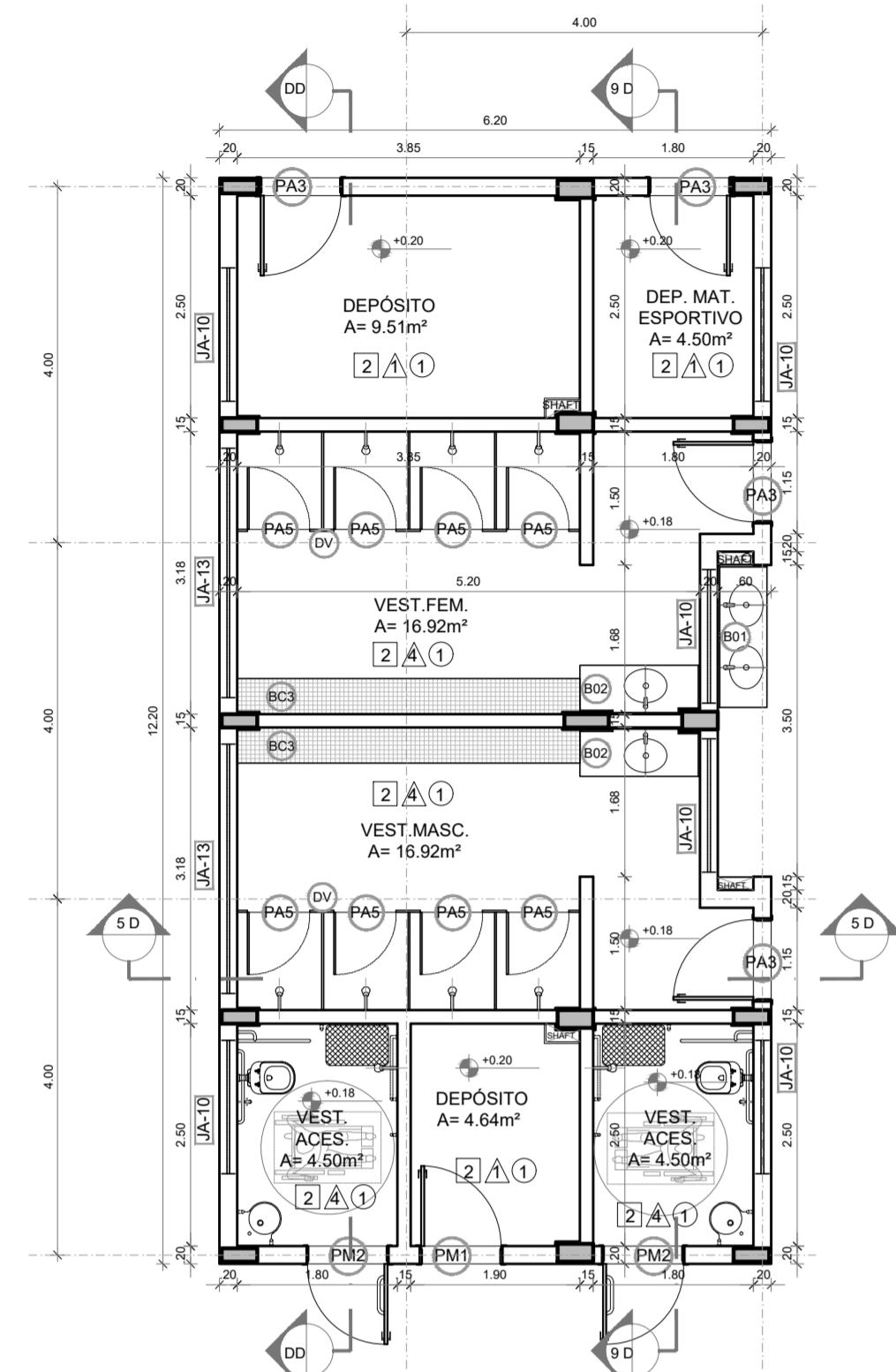

1 PLANTA BAIXA
ESCALA 1/75

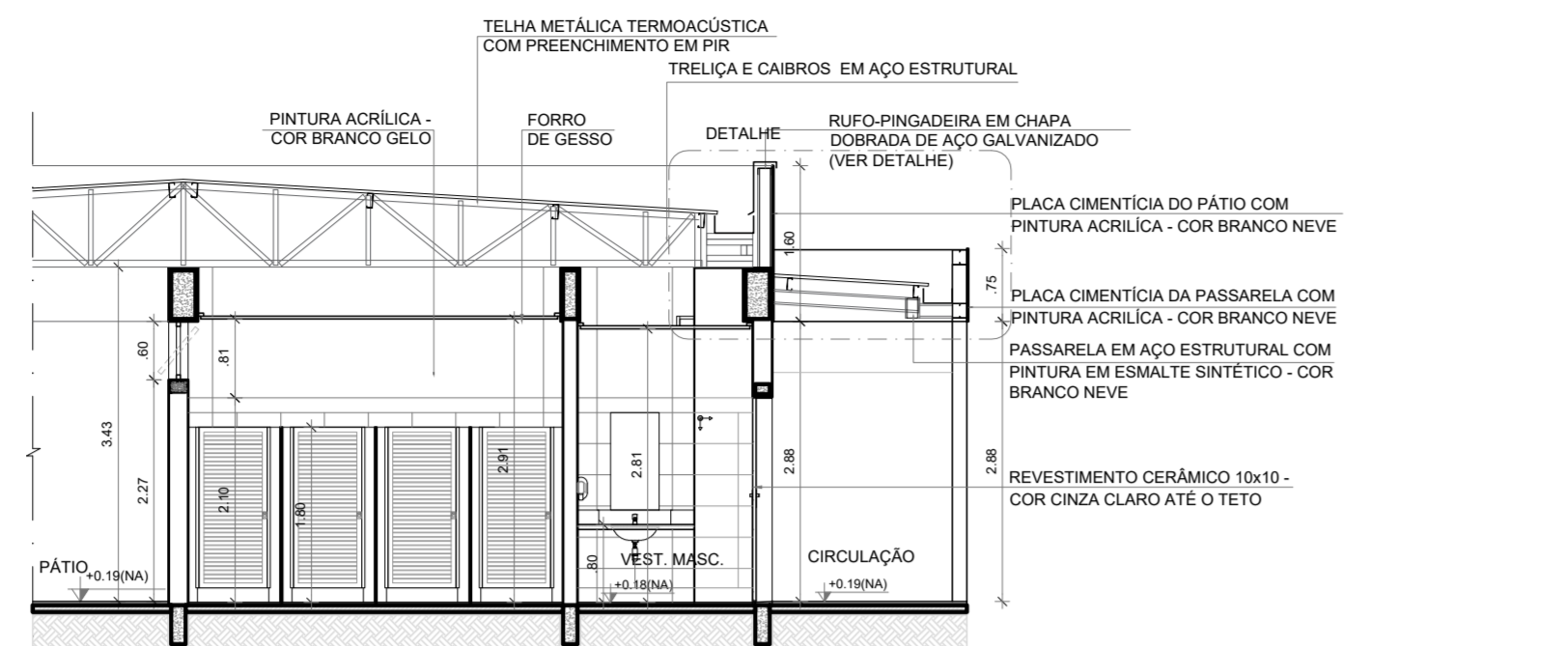

2 CORTE 5D
ESCALA 1/75

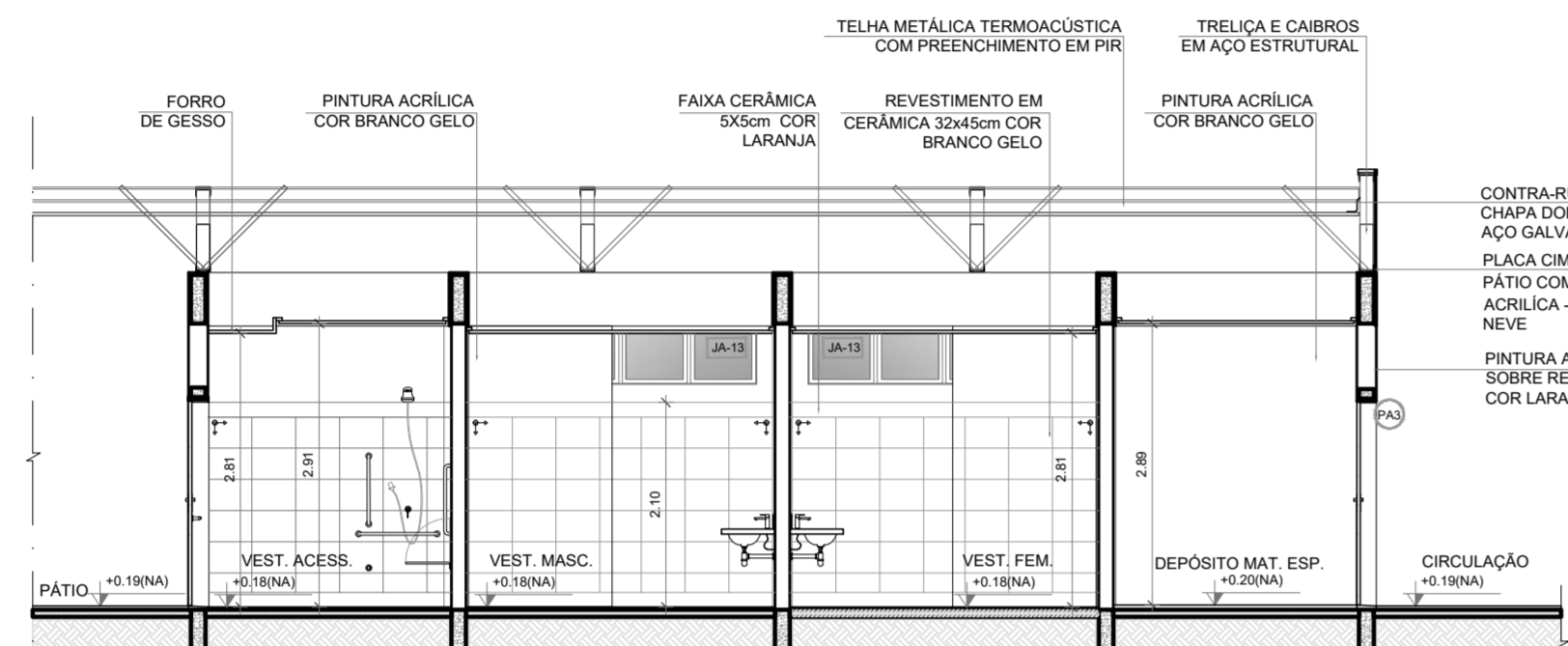

3 CORTE 9D
ESCALA 1/75

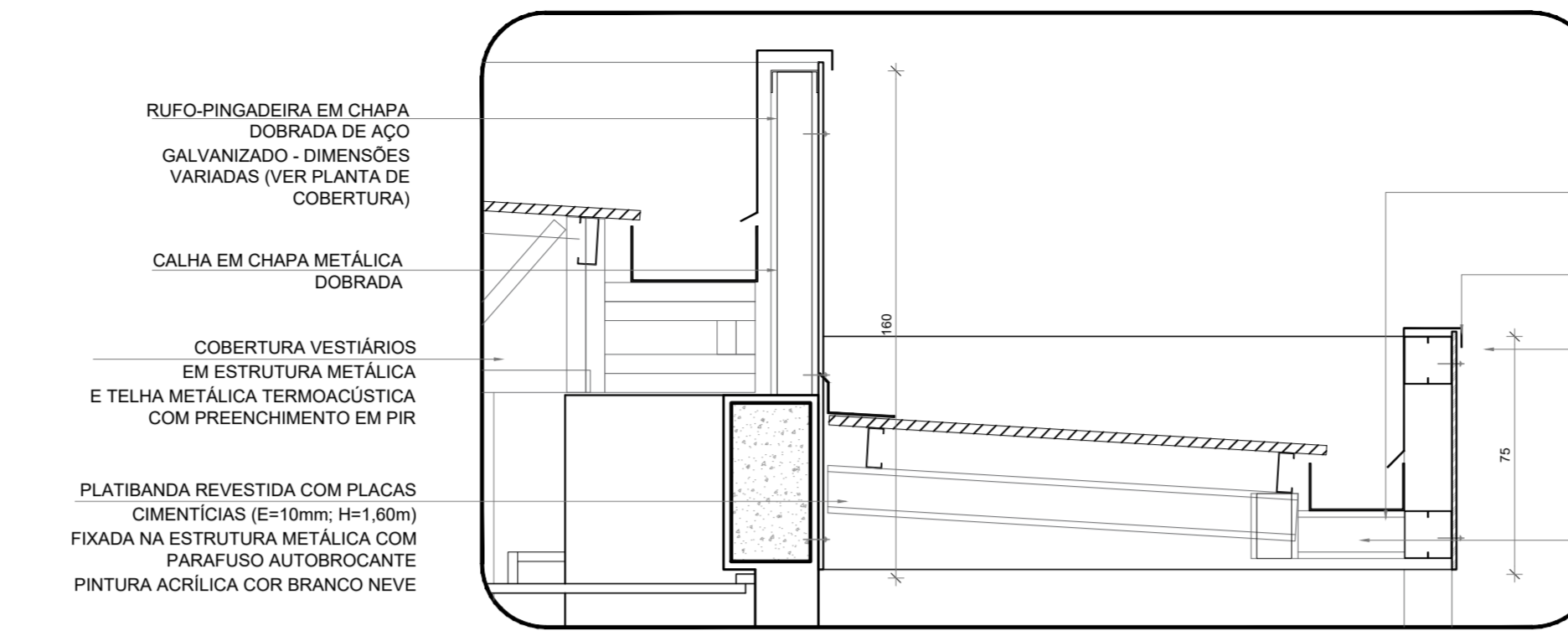

5 DETALHE PASSARELA - CALHAS E RUFOS
ESCALA 1/25

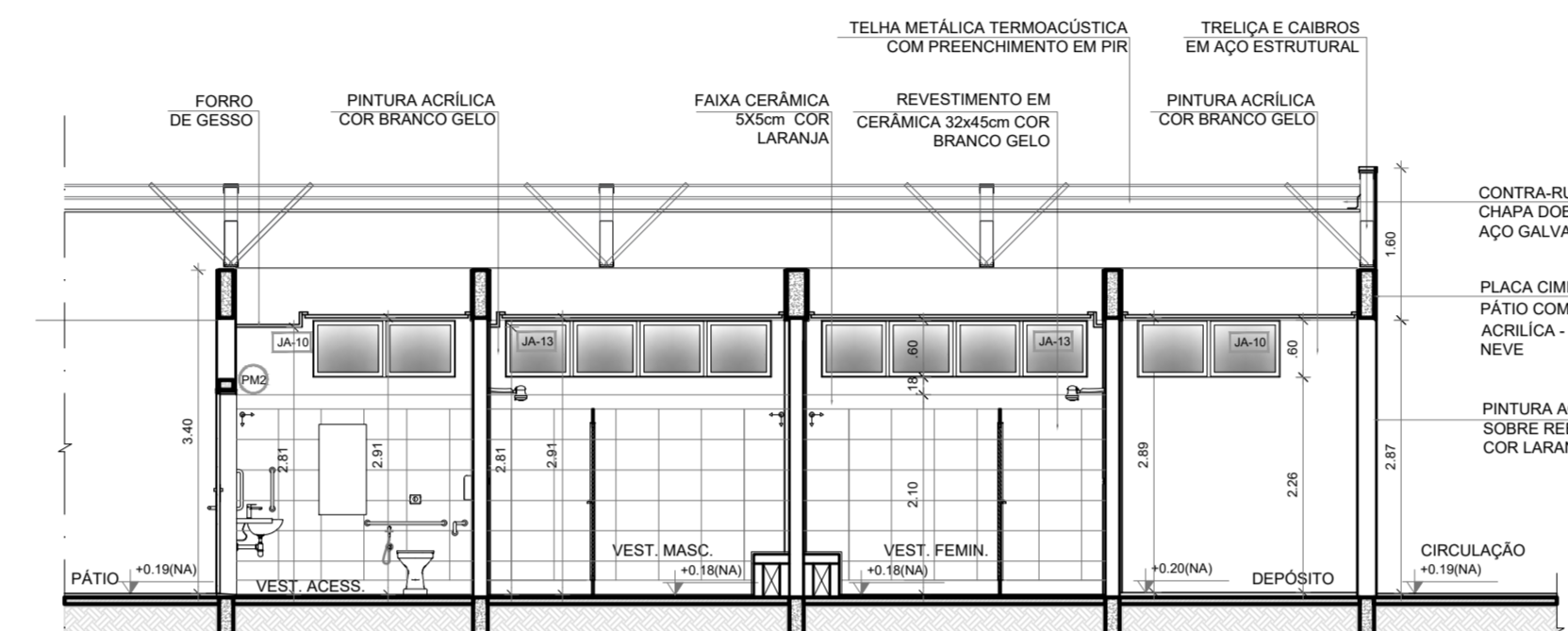

4 CORTE DD
ESCALA 1/75

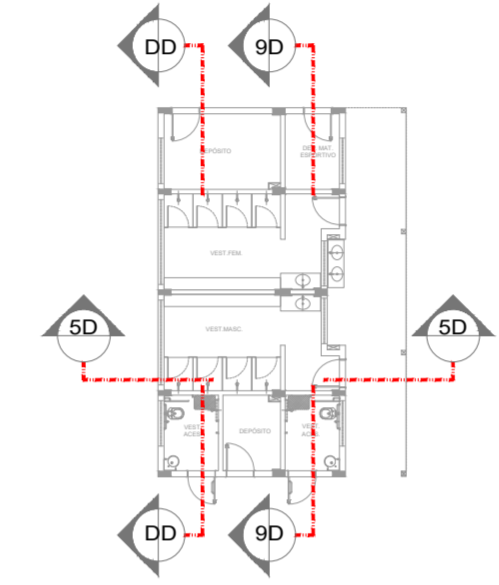

CROQUI DE REFERÊNCIA BLOCO - CORTES

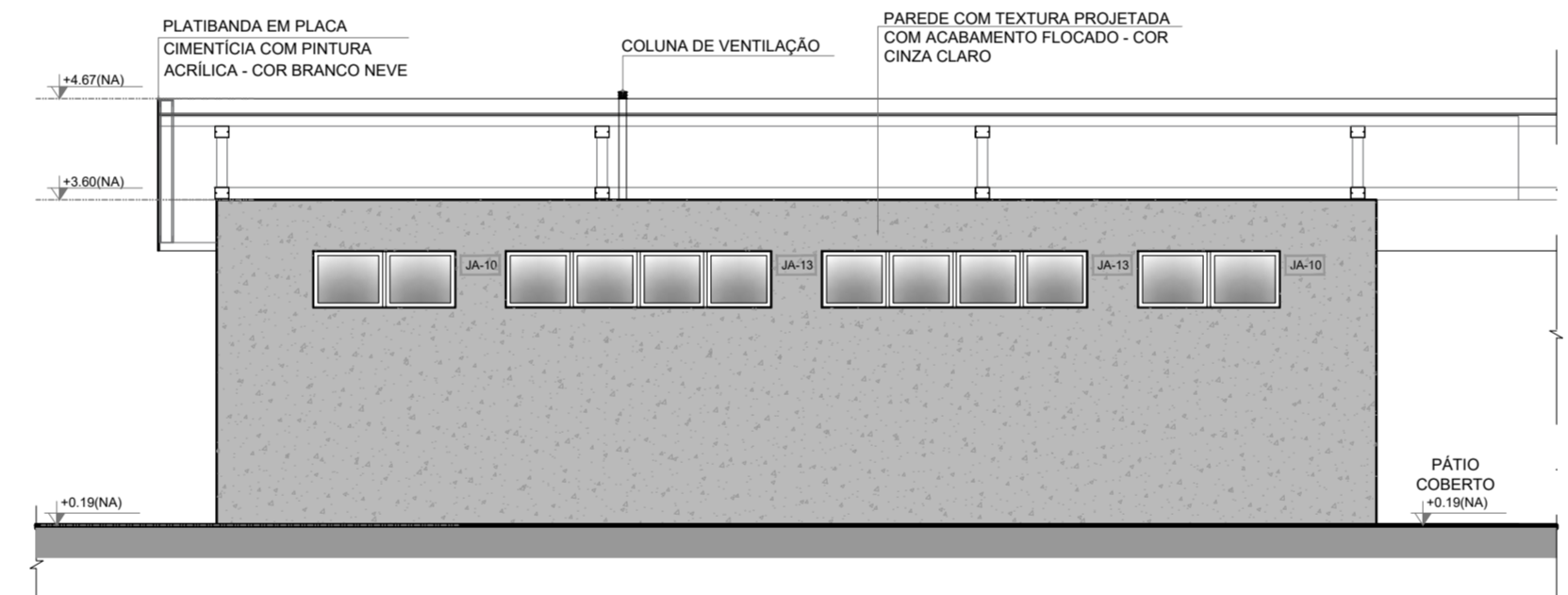

6 FACHADA 1D
ESCALA 1/75

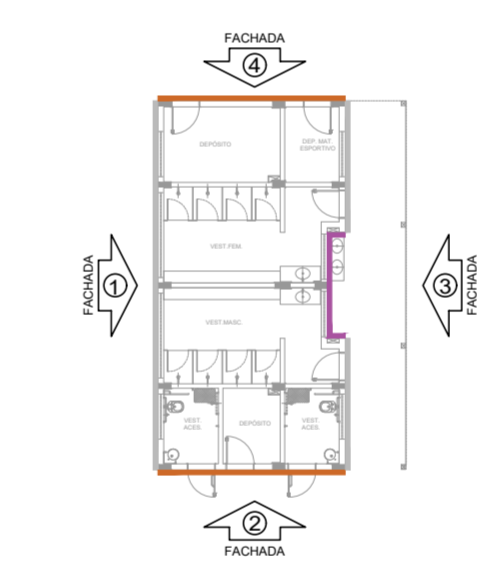

CROQUI DE REFERÊNCIA BLOCO - FACHADAS

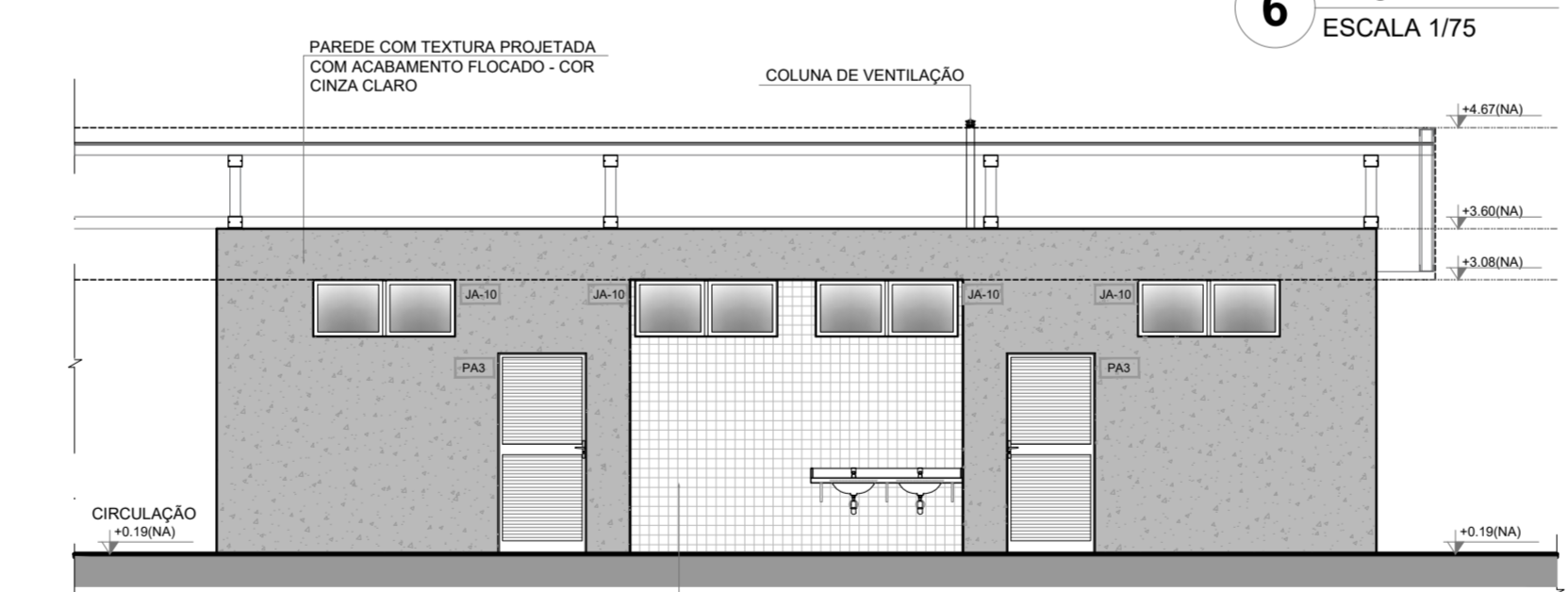

7 FACHADA 3D
ESCALA 1/75



8 FACHADA 3D
ESCALA 1/75



9 FACHADA 2D
ESCALA 1/75

10 FACHADA 4D
ESCALA 1/75

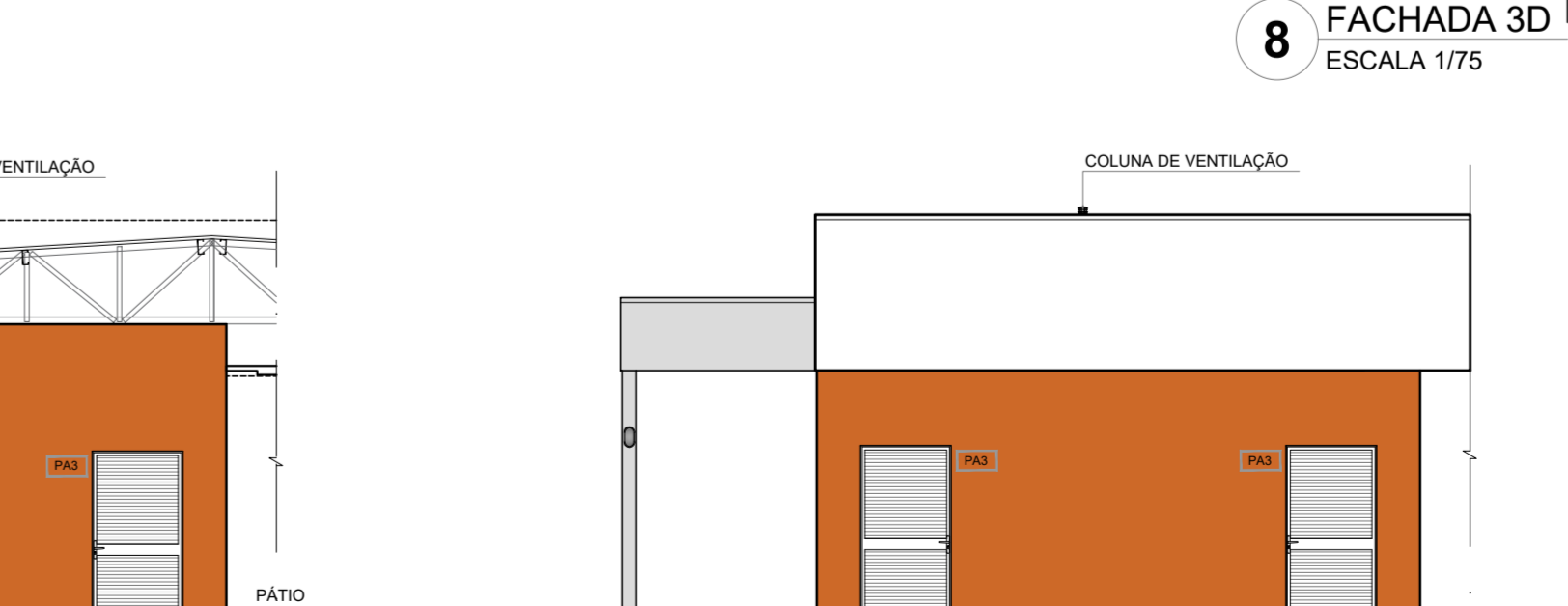

11 FACHADA 4D
ESCALA 1/75

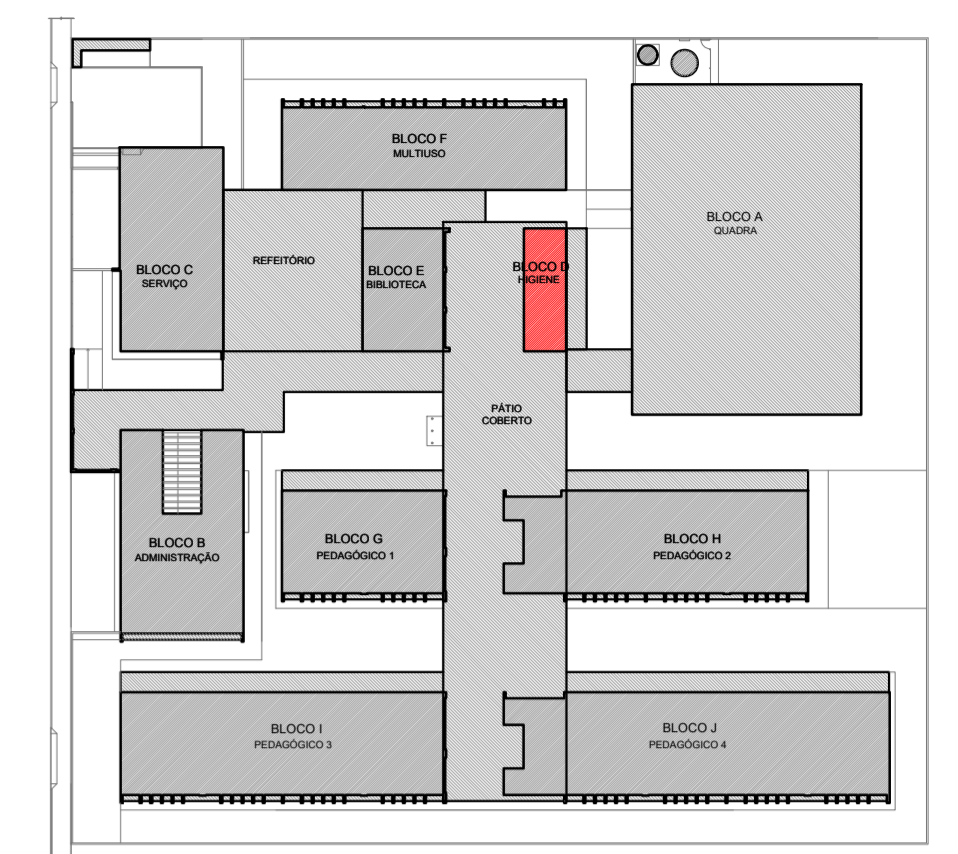

CROQUI DE REFERÊNCIA - IMPLANTAÇÃO

NOTAS
- MEDIDAS E NÍVEIS EM METROS.
- VERIFICAR POSIÇÃO EXATA DOS PILARES NO PROJETO ESTRUTURAL.
- VERIFICAR DETALHES CONSTRUTIVOS PERTINENTES NAS PRANCHAS DE DETALHAMENTO.
- EM CASO DE CONFLITO DE INFORMAÇÕES ENTRE O PROJETO GRÁFICO E O MEMORIAL DESCRITIVO, PREVALERÁ A INFORMAÇÃO CONTIDA NOS DESENHOS.
- ALTERAÇÕES NESTE PROJETO SOMENTE COM AUTORIZAÇÃO EXPRESSA DO FNDE.

REFERÊNCIAS
- PLANILHA DE QUANTITATIVOS.
- MEMORIAL DESCRITIVO E ESPECIFICAÇÕES TÉCNICAS (MARCAS/FABRICANTES DE MATERIAIS RELACIONADOS AOS PROJETOS CONSTITUEM-SE APENAS COMO REFERÊNCIA. O FNDE NÃO DIRECIONA A ESCOLHA DE MARCAS E NÃO MANTÉM CADASTRO DE FABRICANTES).

ESPECIFICAÇÕES	
PAREDE	PISO
1 - PINTURA ACRÍLICA COR BRANCO GELO SOBRE MASSA CORRIDA	1 - GRANITINA COM JUNTAS PLÁSTICAS A CADA 1,00m
2 - PINTURA ACRÍLICA COR BRANCO GELO COM RODAMEIO DE MADEIRA (15cm) FIXADO A 0,60m DO PISO (ver alturas nas ampliações)	2 - CERÂMICA 15x15 cm. PEI 5. COR BRANCO GELO. ANTIDERRAPANTE
3 - CERÂMICA COR BRANCO GELO DO PISO AO TETO	3 - CONCRETO DESEMPENHADO COM JUNTAS PLÁSTICAS A CADA 1,00m
4 - CERÂMICA COR BRANCO GELO COM FAIXA DE PASTILHA CERÂMICA COR LARANJA NA PARTE INFERIOR E SUPERIOR, ACIMA PINTURA ACRÍLICA COR BRANCO GELO (ver alturas nas ampliações)	4 - CONCRETO DESEMPENHADO ACABAMENTO LISO E JUNTAS PLÁSTICAS A CADA 1,00m
5 - PASTILHA CERÂMICA COR CINZA DO PISO AO TETO	5 - BLOCO INTERTRAVADO DE CONCRETO
6 - PASTILHA CERÂMICA COR CINZA ATÉ 1,90m. ACIMA PINTURA ACRÍLICA COR CINZA CLARO (ver ampliações)	6 - PISO GRAMA DE CONCRETO
7 - PINTURA ACRÍLICA COR CINZA CLARO SOBRE REBOCO LISO	7 - ÁREA
8 - PINTURA ACRÍLICA COR LARANJA SOBRE REBOCO LISO	8 - GRAMADO
	9 - PISO INDUSTRIAL POLIDO EM CONCRETO ARMADO
LEGENDA	TETO
BANCADAS - B* (LaC&H: medidas em metro)	1 - FORRO DE GESSO ACARTONADO COM MASSA CORRIDA E PINTURA PVA COR BRANCO NEVE
GRANITO CINZA ANDORRINA - esp. 2 cm - 1x (0,55x1,80x0,80) - VEST. ALUNOS (ÁREA EXTERNA)	2 - FORRO EM FIBRA MINERAL REMOVÍVEL COM ESTRUTURA DE ALUMÍNIO NATURAL
GRANITO CINZA ANDORRINA - esp. 2 cm - 2x (0,55x1,35x0,80) - VEST. FEM. E MASC. ALUNOS (INTERNO)	3 - FORRO METÁLICO COLMEIA
GRANITO CINZA ANDORRINA - esp. 2 cm - 7x (0,55x2,40x0,80) - LAVA MÃOS PÁTIO, SANT. AL. E REF.	4 - LAJE DE CONCRETO
GRANITO CINZA ANDORRINA - esp. 2 cm - 1x (0,50x2,50x0,80) - SALA REUNIÃO/PROFESSORES	
GRANITO CINZA ANDORRINA - esp. 2 cm - 4x (0,35x0,95x0,79x0,86) - SANT. ACES., FEM., MAS. ADULTO	DIVISÓRIAS*
GRANITO CINZA ANDORRINA - esp. 2 cm - 2x (0,55x0,90x0,80) - VESTIÁRIOS FUNCIONÁRIOS	(C) GRANITO CINZA ANDORRINA - esp. 20 mm - SANITÁRIOS E VESTIÁRIOS ALUNOS
GRANITO CINZA ANDORRINA - esp. 2 cm - 1x (0,55x2,40x0,80) - COPIA	(M) MDF REV. LAMINADO MELAMÍNICO ACABAMENTO BRANCO - 12x (1,15x2,88x0,67) SALAS MULTUSO
GRANITO CINZA ANDORRINA - esp. 2 cm - 1x (0,70x1,05x0,80) - VARANDA DE SERVIÇO	ESCANINHOS - EC* (LaC&H: medidas em metro)
GRANITO CINZA ANDORRINA - esp. 2 cm - 1x (0,60x3,20x0,90) + 0,60x3,20x0,90 - COZINHA (varandas e carne)	(C) MDF REV. COM LAMINADO MELAMÍNICO BRANCO - 13x (0,50x3,65x1,80) SALAS DE AULA
GRANITO CINZA ANDORRINA - esp. 2 cm - 1x (0,60x3,20x0,90) + 0,60x3,20x0,90 - COZINHA (cozinha)	PRATELEIRA - PT** (LaC&H: medidas em metro, a altura refere-se à distância do piso)
GRANITO CINZA ANDORRINA - esp. 2 cm - 1x (0,60x3,20x0,90) + 0,60x1,10x0,90 - COZINHA (suco)	(C) GRANITO CINZA ANDORRINA - espessura 2 cm - 5x (0,40x1,45x1,50) - LAVANDERIA D.M.
GRANITO CINZA ANDORRINA - esp. 2 cm - 1x (0,60x3,20x0,90) + 0,60x2,10x0,80 + 0,60x2,10x0,80 - COZINHA (distribuição)	(C) GRANITO CINZA ANDORRINA - espessura 2 cm - 8x (0,40x2,05x0,45) - D.M. / UTENSÍLIOS
GRANITO CINZA ANDORRINA - esp. 2 cm - 1x (0,60x3,20x0,90) + 0,60x1,70x0,90 + 0,60x2,10x0,80 - COZINHA (recepção lousa/lavagem)	(C) GRANITO CINZA ANDORRINA - espessura 2 cm - 8x (0,50x1,45x0,45) - UTENSÍLIOS
GRANITO CINZA ANDORRINA - esp. 2 cm - 1x (0,50x3,60x0,80) - LAVANDERIA	(C) GRANITO CINZA ANDORRINA - espessura 2 cm - 8x (0,40x2,85x0,45) - DESPENSA
GRANITO CINZA ANDORRINA - esp. 2 cm - 13x (0,50x3,60x0,80) - SALAS DE AULA	(C) GRANITO CINZA ANDORRINA - espessura 2 cm - 4x (0,40x3,85x0,45) - DESPENSA
	(C) GRANITO CINZA ANDORRINA - espessura 2 cm - 4x (0,40x3,32x0,45) - DESPENSA
OBSERVAÇÕES:	BANCO - BC* (LaC&H: medidas em metro)
* VER AMPLIAÇÕES E DETALHES ESPECÍFICOS	(C) BANCO ALVENARIA ASSENTO CONCRETO PRÉ-MOLDADO - 13x (0,50x3,50x0,45) - HALL S. AULA, PÁTIO
** DISTÂNCIA ENTRE PARTELEIRAS MÚLTIPLAS - 0,40m	(C) BANCO ALVENARIA ASSENTO CONCRETO PRÉ-MOLDADO - 3x (0,50x0,90x0,45) - PLAY PÁTIO, CIRCUL.
*** VER MAPA DE ESQUADRIAS	(C) BANCO ALVENARIA REVESTIDO COM PASTILHA CERÂMICA - 2x (0,40x3,85x0,45) - VESTIÁRIOS ALUNO

LEGENDA SIMBOLÓGICA	
	GRADIL METÁLICO PARA JARDIM VERTICAL
	PASTILHA CERÂMICA (10x10) - COR CINZA CLARO, ACABAMENTO ACETINADO (ATE O TETO)
	PASTILHA CERÂMICA (10x10) - COR CINZA CLARO, ACABAMENTO ACETINADO (1x= 0,90m) - PINTURA ACRÍLICA SOBRE REBOCO LISO - COR CINZA CLARO (ACIMA DE 0,90m)
	TEXTURA PROJETADA COM ACABAMENTO FLOCADO - COR BRANCO NEVE
	TEXTURA PROJETADA COM ACABAMENTO FLOCADO - COR CINZA CLARO
	TEXTURA PROJETADA COM ACABAMENTO FLOCADO - COR CINZA ESCURO
	PINTURA ACRÍLICA SOBRE REBOCO LISO - COR LARANJA
	PINTURA ACRÍLICA SOBRE REBOCO LISO - COR CINZA CLARO

Nº	DATA	DESCRIÇÃO
CONTROLE DE REVISÕES		
FADE <i>Fundo Nacional de Desenvolvimento da Educação</i>		
MINISTÉRIO DA EDUCAÇÃO		
PROJETO PADRÃO - FNDE		
PROPRIETÁRIO :		
ENDEREÇO:		
MUNICÍPIO - UF:		
PROPRIETÁRIO		
RESP. TÉCNICO	CREA	
AUTOR DO PROJETO	CAU	
DLFO	CREA	
	RA	
OBSERVAÇÕES:		
ESCOLA 13 SALAS DE AULA - MODELO TÉRREO		
PROJETO DE ARQUITETURA		
COORDENAÇÃO CGEST - Coordenação Geral de Infraestrutura Educacional	PLANTA BAIXA, CORTES DETALHE E FACHADAS BLOCO D - HIGIENE	ARQ
REVISÃO R 00	ESCALA INDICADA DATA EMISSÃO JANEIRO/2022	PRANCHA 21/52
FORMATO (1100x594)		

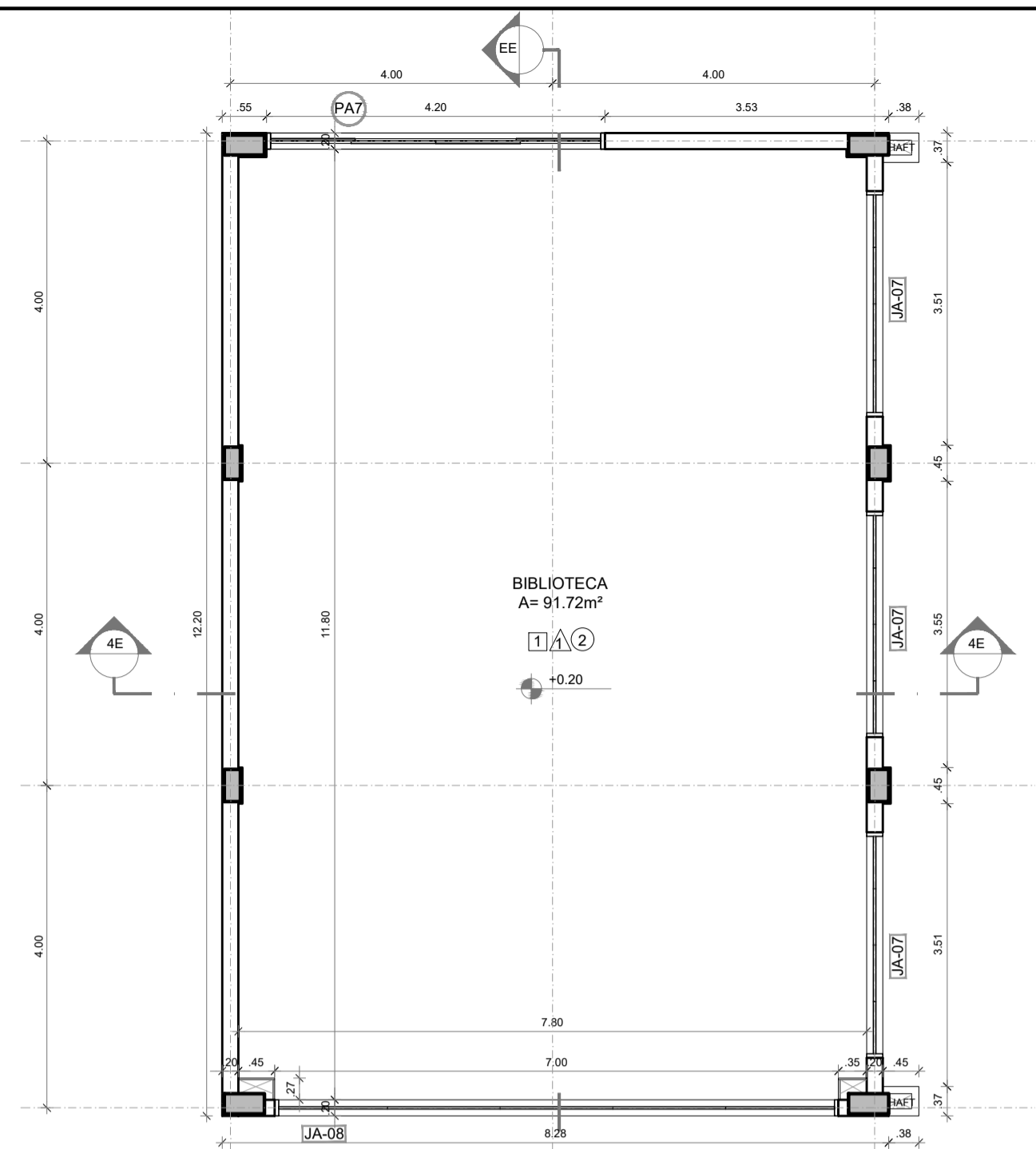

1 PLANTA BAIXA
ESCALA 1/75

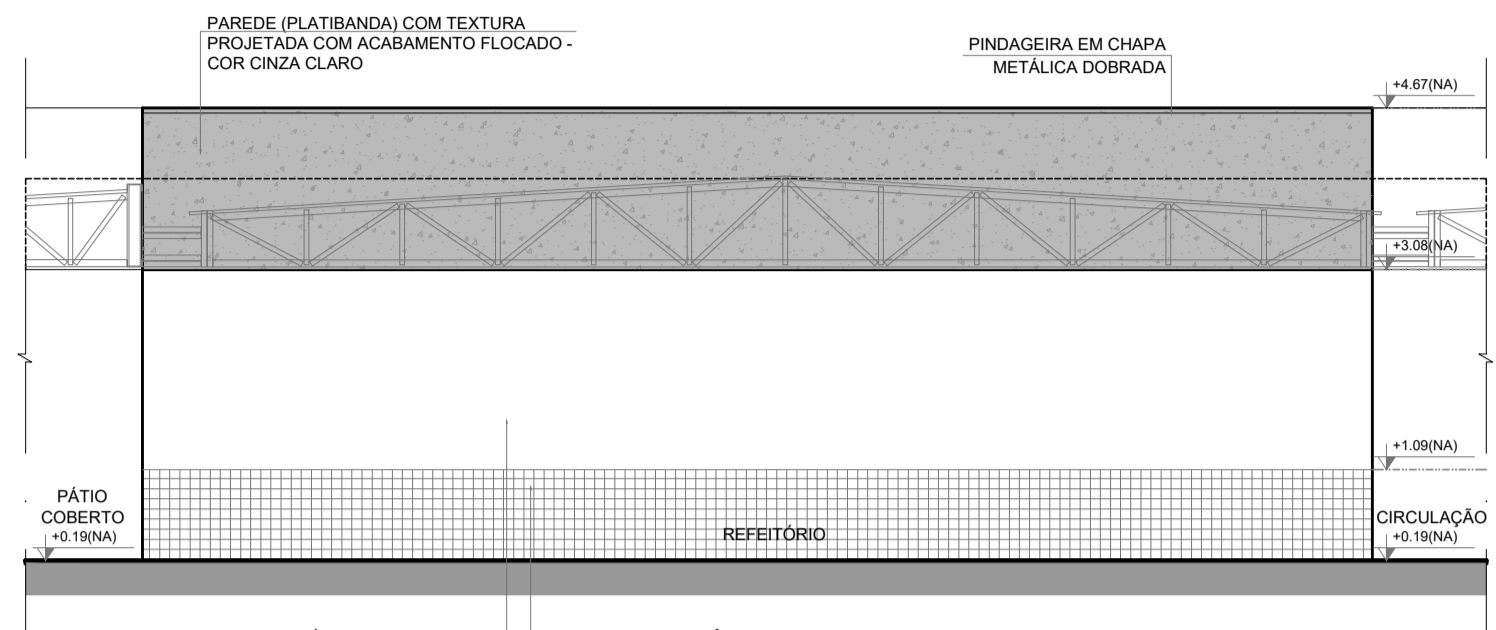

5 FACHADA 1E
ESCALA 1/75

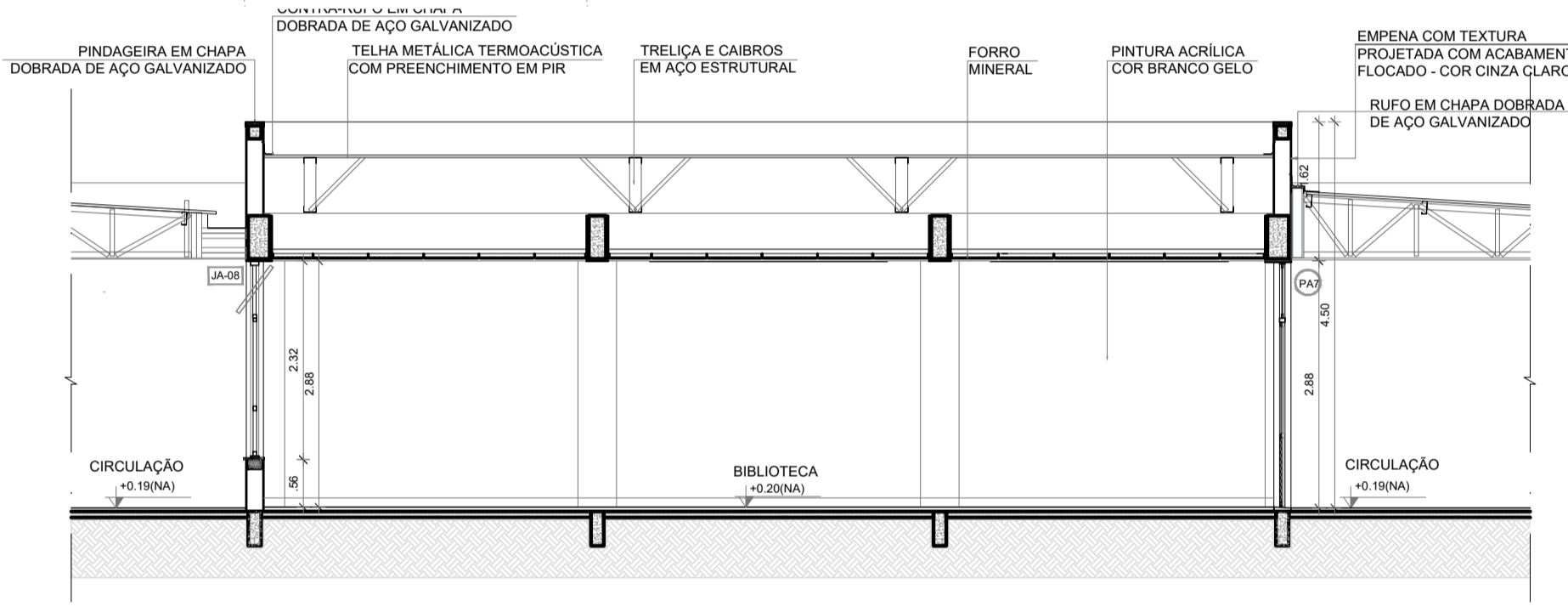

2 CORTE EE
ESCALA 1/75

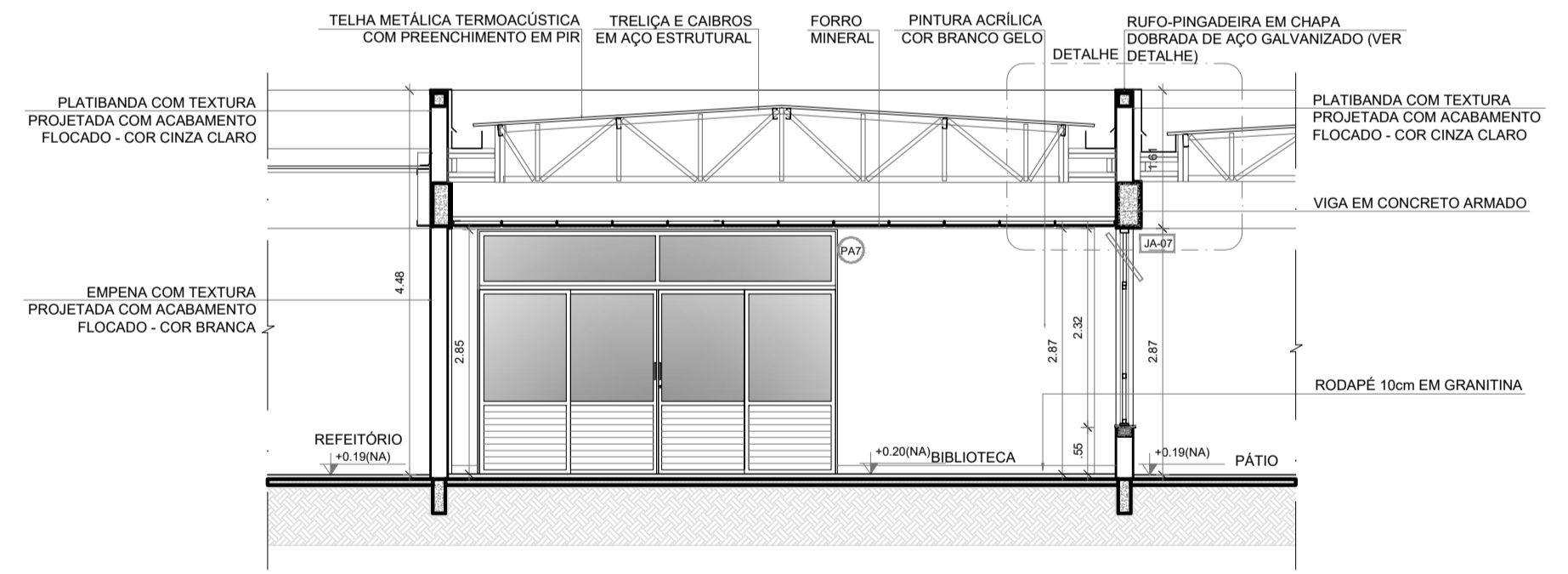

3 CORTE 4E
ESCALA 1/75

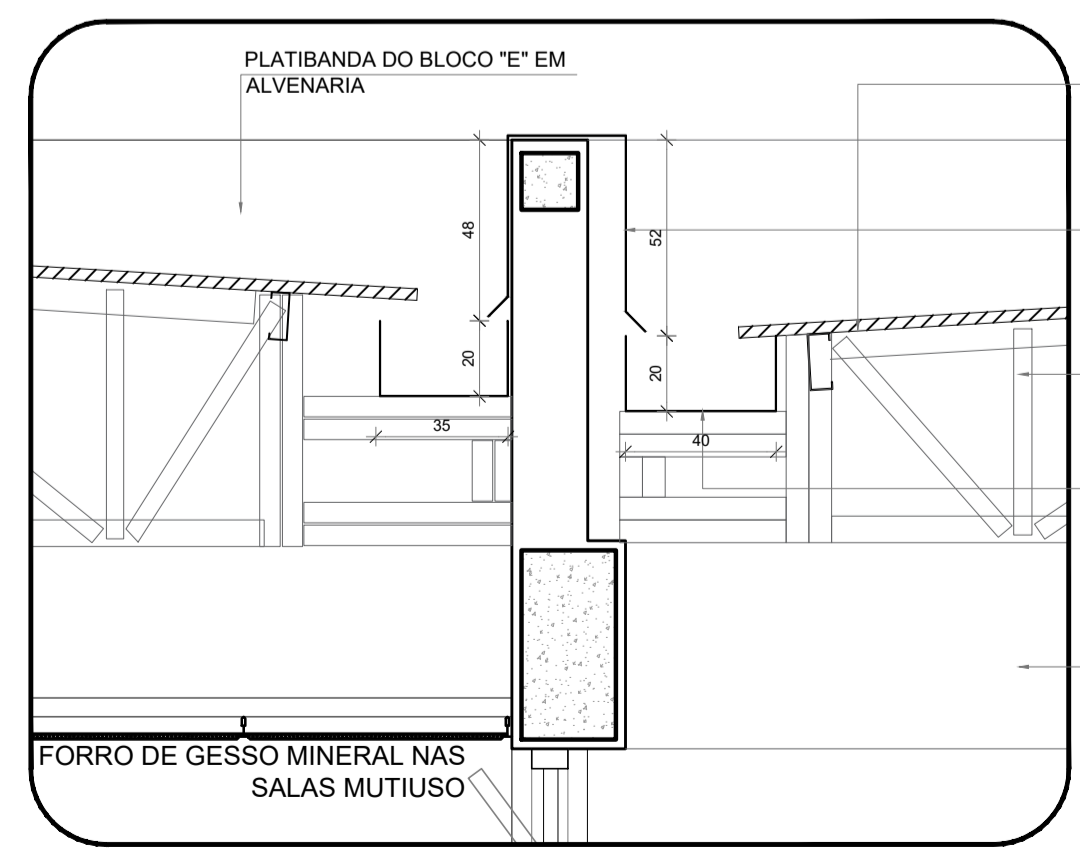

4 DETALHE - CALHAS E RUFOS
ESCALA 1/25

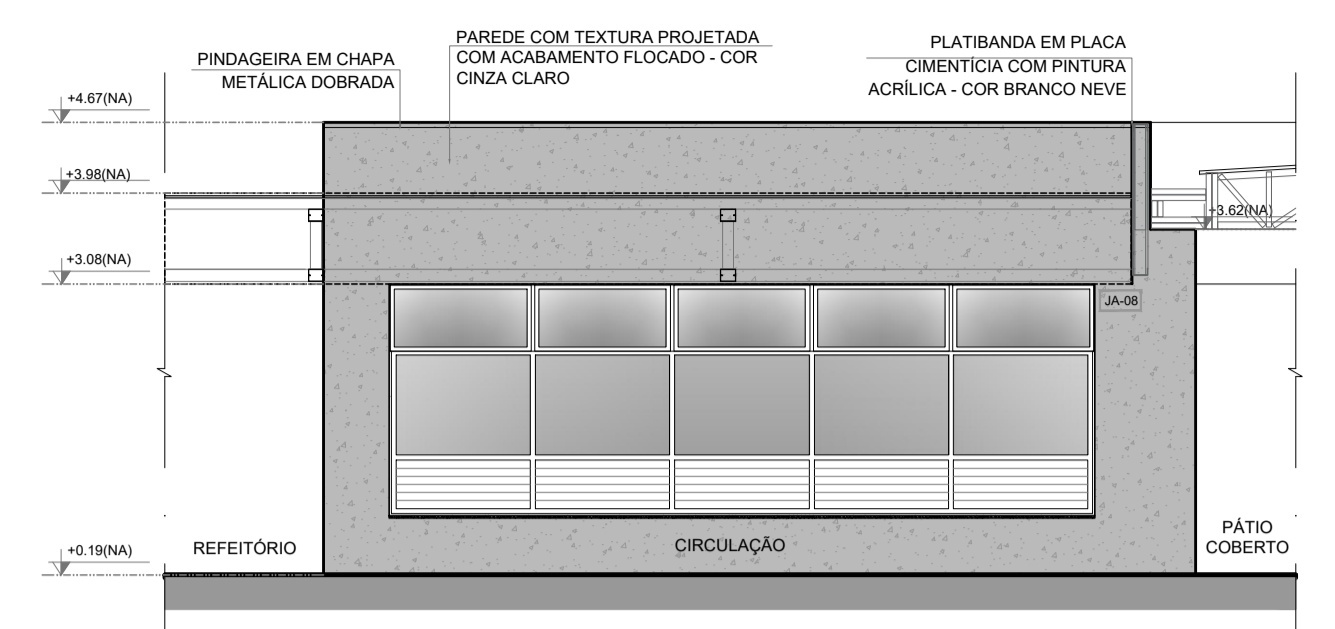

6 FACHADA 2E
ESCALA 1/75

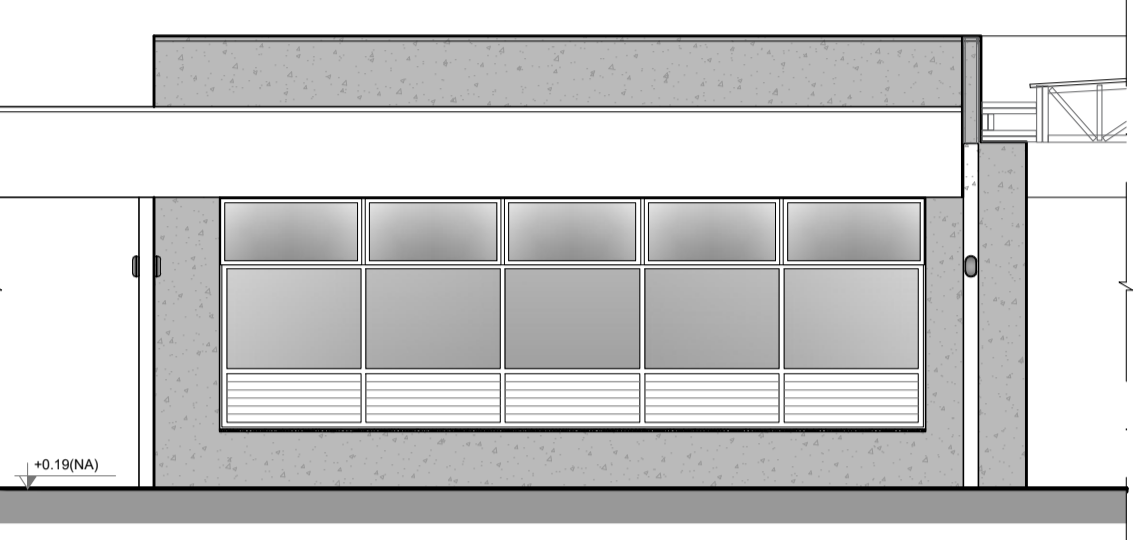

7 FACHADA 2E
ESCALA 1/75

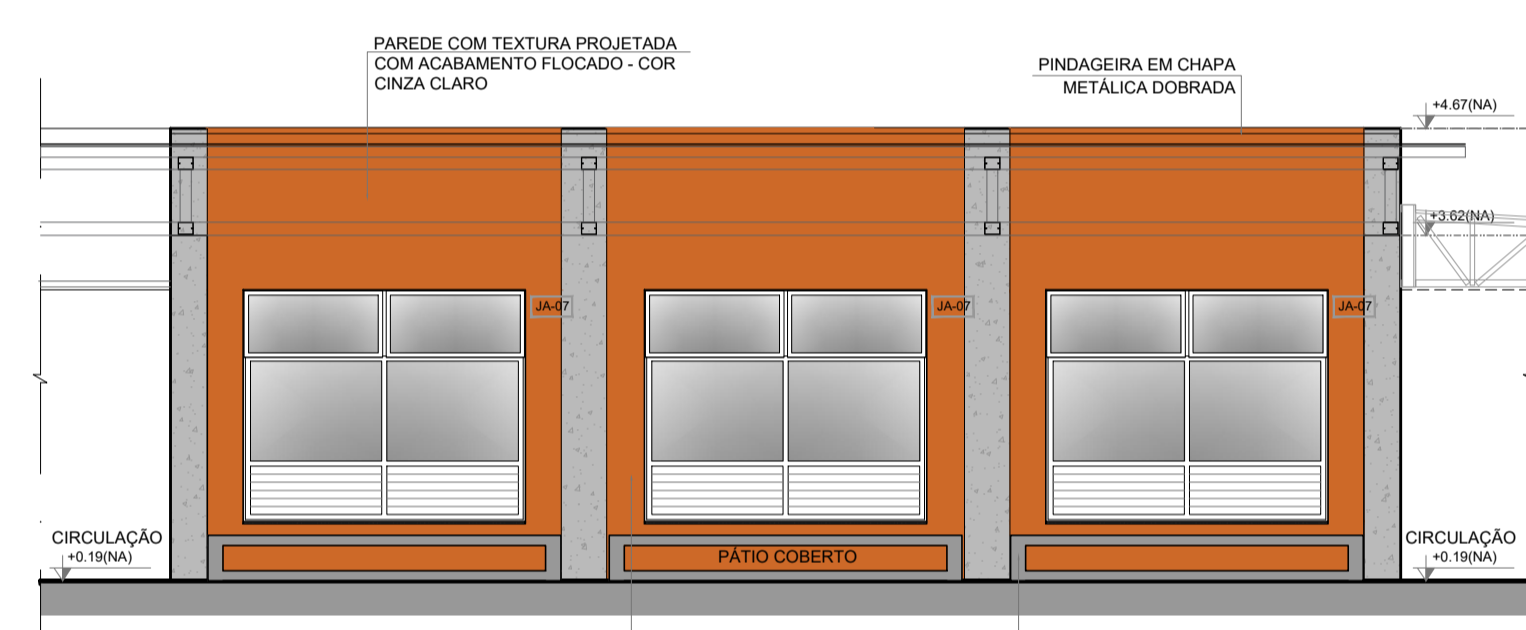

8 FACHADA 3E
ESCALA 1/75

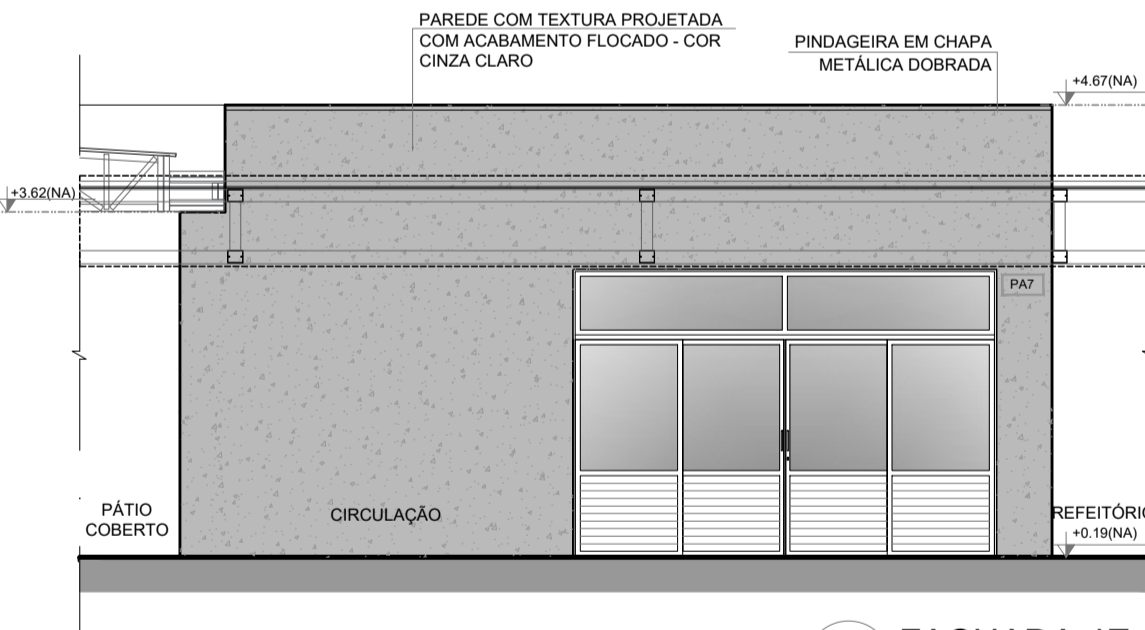

9 FACHADA 4E
ESCALA 1/75

ESPECIFICAÇÕES	
PISO	<ul style="list-style-type: none"> 1 - GRANITINA COM JUNTAS PLÁSTICAS A CADA 1.00m 2 - CERÂMICA 45x45 cm, PEI 5, COR BRANCO GELO, ANTI-DESLIZANTE 3 - CONCRETO DESEMPENADO COM JUNTAS PLÁSTICAS A CADA 1.00m 4 - CONCRETO DESEMPENADO ACABAMENTO LISO E JUNTAS PLÁSTICAS A CADA 1.00m 5 - BLOCO INTERTRAVADO DE CONCRETO 6 - PISO GRAMA DE CONCRETO 7 - ÁREA 8 - GRAMADO 9 - PISO INDUSTRIAL POLIDO EM CONCRETO ARMADO
PAREDE	<ul style="list-style-type: none"> 1 - PINTURA ACRILICA COR BRANCO GELO SOBRE MASSA CORRIDA 2 - PINTURA ACRILICA COR BRANCO GELO COM RODAPÉ DE MADEIRA (15cm) FIXADO A 0,60m DO PISO (ver alturas nas ampliações) 3 - CERÂMICA COR BRANCO GELO DO PISO AO TETO 4 - CERÂMICA COR BRANCO GELO COM FAIXA DE PASTILHA CERÂMICA COR LARANJA NA PARTE INFERIOR E SUPERIOR, ACIMA PINTURA ACRILICA COR BRANCO GELO (ver alturas nas ampliações) 5 - PASTILHA CERÂMICA COR CINZA DO PISO AO TETO 6 - PASTILHA CERÂMICA COR CINZA ATÉ H=0,90m, ACIMA PINTURA ACRILICA COR CINZA CLARO (ver ampliações) 7 - PINTURA ACRILICA COR CINZA CLARO SOBRE REBOCO LISO 8 - PINTURA ACRILICA COR LARANJA SOBRE REBOCO LISO
TETO	<ul style="list-style-type: none"> 1 - FORRO DE GESSO ACARTONADO COM MASSA CORRIDA E PINTURA PVA COR BRANCO NEVE 2 - FORRO EM FIBRA MINERAL REMOVÍVEL COM ESTRUTURA DE ALUMÍNIO NATURAL 3 - FORRO METÁLICO COLMÉIA 4 - LAJE DE CONCRETO

LEGENDA	
BANCADAS - B* (LxChH: medidas em metro)	<ul style="list-style-type: none"> (B1) GRANITO CINZA ANDORINHA - esp. 2 cm - 1x (0,55x1,60x0,80) - VEST. ALUNOS (ÁREA EXTERNA) (B2) GRANITO CINZA ANDORINHA - esp. 2 cm - 2x (0,55x1,35x0,80) - VEST. FEM. E MASC. ALUNOS (INTERNO) (B3) GRANITO CINZA ANDORINHA - esp. 2 cm - 7x (0,55x2,40x0,80) - LAVA MÃOS PÁTIO, SANIT. AL. E REF. (B4) GRANITO CINZA ANDORINHA - esp. 2 cm - 1x (0,70x4,05x0,80) - SALA REUNIÃO/PROFESSORES (B5) GRANITO CINZA ANDORINHA - esp. 2 cm - 4x (0,35x0,95x0,78x0,86) - SANIT. ACCESS*, FEM. MAS. ADULTO (B6) GRANITO CINZA ANDORINHA - esp. 2 cm - 2x (0,55x0,90x0,80) - VESTIÁRIOS FUNCIONÁRIOS (B7) GRANITO CINZA ANDORINHA - esp. 2 cm - 1x (0,55x2,40x0,80) - COPIA (B8) GRANITO CINZA ANDORINHA - esp. 2 cm - 1x (0,70x4,05x0,80) - VARANDA DE SERVIÇO (B9) GRANITO CINZA ANDORINHA - esp. 2 cm - 1x (0,60x3,20x0,90 + 0,60x3,80x0,90 + 0,60x3,20x0,90) - COZINHA (verduras e carnes) (B10) GRANITO CINZA ANDORINHA - esp. 2 cm - 1x (0,90x1,35) - COZINHA (coação) (B11) GRANITO CINZA ANDORINHA - esp. 2 cm - 1x (0,60x3,20x0,90 + 0,60x1,10x0,90) - COZINHA (sucos) (B12) GRANITO CINZA ANDORINHA - esp. 2 cm - 1x (0,60x3,80x0,90 + 0,60x1,50x0,90 + 0,60x2,10x0,90 + 0,60x3,50x0,90) - COZINHA (distribuição) (B13) GRANITO CINZA ANDORINHA - esp. 2 cm - 1x (0,60x2,90x0,90 + 0,60x1,70x0,90 + 0,60x2,10x0,90 + 0,60x2,50x0,90) - COZINHA (recepção louças/lavagem) (B14) GRANITO CINZA ANDORINHA - esp. 2 cm - 1x (0,50x2,90x0,80) - LAVANDERIA (B15) GRANITO CINZA ANDORINHA - esp. 2 cm - 13x (0,50x3,50x0,80) - SALAS DE AULA
DIVISÓRIAS*	<ul style="list-style-type: none"> (D1) GRANITO CINZA ANDORINHA - esp. 20 mm - SANITÁRIOS E VESTIÁRIOS ALUNOS (D2) DIVISÓRIA ARTICULADA EM MDF COM LAMINADO MELAMÍNICO CINZA - 12x (1,15x2,88x0,07) - MULTIRSO
ESCANINHOS - EC* (LxChH: medidas em metro)	<ul style="list-style-type: none"> (EC1) MDF REV. COM LAMINADO MELAMÍNICO BRANCO - 13x (0,50x3,65x1,80) - SALAS DE AULA
PRATELEIRA - PT** (LxChH: medidas em metro, a altura refere-se a distância do piso)	<ul style="list-style-type: none"> (PT1) GRANITO CINZA ANDORINHA - espessura 2 cm - 5x (0,40x1,45x1,50) - LAVANDERIA DML (PT2) GRANITO CINZA ANDORINHA - espessura 2 cm - 8x (0,40x2,05x0,45) - DML/ UTENSÍLIOS (PT3) GRANITO CINZA ANDORINHA - espessura 2 cm - 8x (0,50x1,42x0,45) - UTENSÍLIOS (PT4) GRANITO CINZA ANDORINHA - espessura 2 cm - 8x (0,40x1,50x0,45) - DESPENSA (PT5) GRANITO CINZA ANDORINHA - espessura 2 cm - 4x (0,40x2,65x0,45) - DESPENSA (PT6) GRANITO CINZA ANDORINHA - espessura 2 cm - 4x (0,40x3,02x0,45) - DESPENSA
BANCO - BC* (LxChH: medidas em metro)	<ul style="list-style-type: none"> (BC1) BANCO: ALVENARIA/ ASSENTO: CONCRETO PRÉ-MOLDADO - 13x (0,50x3,50x0,45) - HALL S. AULA, PÁTIO (BC2) BANCO: ALVENARIA/ ASSENTO: CONCRETO PRÉ-MOLDADO - 3x (0,50x6,00x0,45) - PLAY, PÁTIO, CIRCUL. (BC3) BANCO: ALVENARIA REVESTIDO COM PASTILHA CERÂMICA - 2x (0,40x3,85x0,45) - VESTIÁRIOS ALUNO
ESQUADRIAS***	<ul style="list-style-type: none"> (EA) PORTAS DE ALUMÍNIO NATURAL (EB) PORTAS DE MADEIRA COM PINTURA (EC) JANELAS DE ALUMÍNIO NATURAL

OBSERVAÇÕES: * VER AMPLIAÇÕES E DETALHES ESPECÍFICOS ** DISTÂNCIA ENTRE PARTELEIRAS MÚLTIPLOS 0,40m *** VER MAPA DE ESQUADRIAS

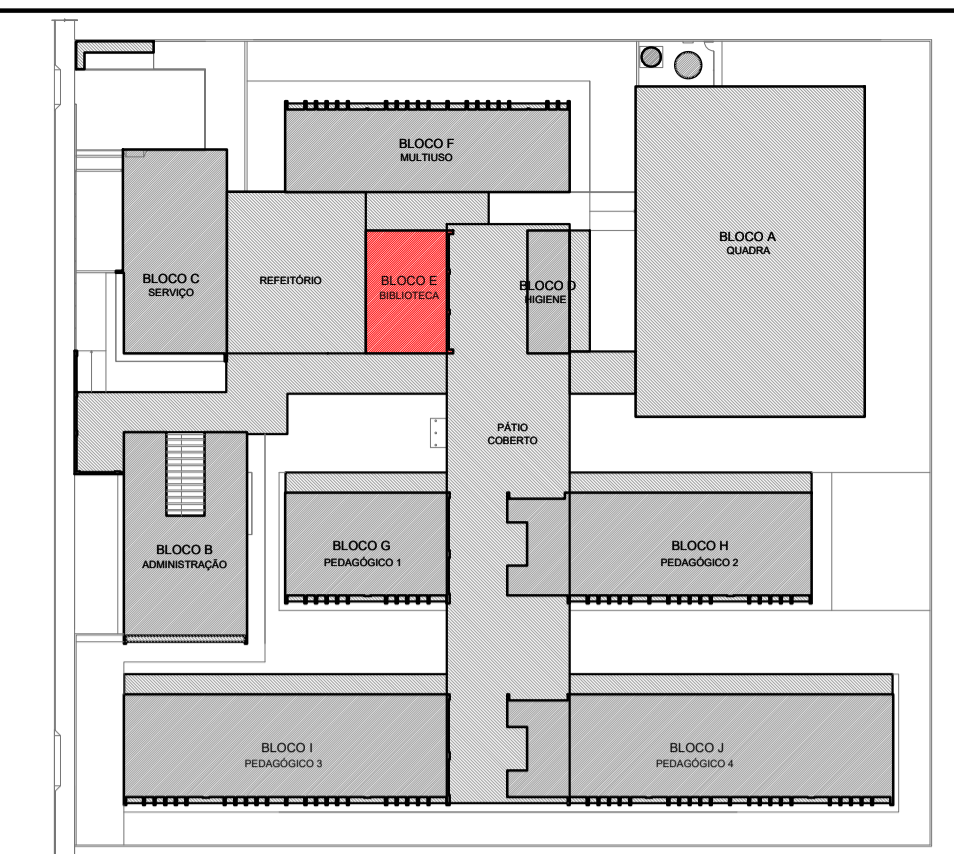

CROQUI DE REFERÊNCIA - IMPLANTAÇÃO

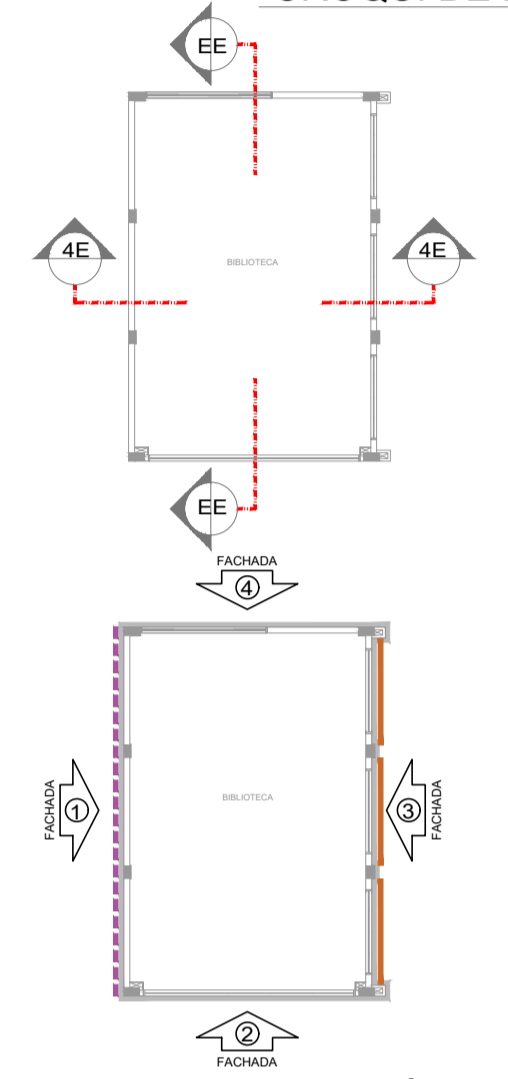

CROQUI DE REFERÊNCIA BLOCO

Nº	DATA	DESCRIÇÃO

CONTROLE DE REVISÕES

NOTAS
 - MEDIDAS E NÍVEIS EM METROS;
 - VERIFICAR POSIÇÃO EXATA DOS PILARES NO PROJETO ESTRUTURAL;
 - VERIFICAR DETALHES CONSTRUTIVOS PERTINENTES NAS PRANÇAS DE DETALHAMENTO;
 - EM CASO DE CONFLITO DE INFORMAÇÕES ENTRE O PROJETO GRÁFICO E O MEMORIAL DESCRITIVO, PREVALECE A INFORMAÇÃO CONTIDA NOS DESENHOS;
 - ALTERAÇÕES NESTE PROJETO SOMENTE COM AUTORIZAÇÃO EXPRESSA DO FNDE.
REFERÊNCIAS:
 - PLANILHA DE QUANTITATIVOS;
 - MEMORIAL DESCRITIVO E ESPECIFICAÇÕES TÉCNICAS (MARCAS/ FABRICANTES DE MATERIAIS RELACIONADOS AOS PROJETOS CONSTITUEM-SE APENAS COMO REFERÊNCIA. O FNDE NÃO DIRECIONA A ESCOLHA DE MARCAS E NÃO MANTÉM CADASTRO DE FABRICANTES).

LEGENDA SIMBOLOGIA

- GRADIL METÁLICO PARA JARDIM VERTICAL
- PASTILHA CERÂMICA (10x10) - COR CINZA CLARO, ACABAMENTO ACETINADO (ATÉ O TETO)
- PASTILHA CERÂMICA (10x10) - COR CINZA CLARO, ACABAMENTO ACETINADO (H= 0,90m) + PINTURA ACRILICA SOBRE REBOCO LISO - COR CINZA CLARO (ACIMA DE 0,90m)
- TEXTURA PROJETADA COM ACABAMENTO FLOCADO - COR BRANCO NEVE
- TEXTURA PROJETADA COM ACABAMENTO FLOCADO - COR CINZA CLARO
- TEXTURA PROJETADA COM ACABAMENTO FLOCADO - COR CINZA ESCURO
- PINTURA ACRILICA SOBRE REBOCO LISO - COR LARANJA
- PINTURA ACRILICA SOBRE REBOCO LISO - COR CINZA CLARO

FNDE Fundo Nacional de Desenvolvimento da Educação

MINISTÉRIO DA EDUCAÇÃO

PROJETO PADRÃO - FNDE

PROPRIETÁRIO: _____
 ENDEREÇO: _____
 MUNICÍPIO - UF: _____
 PROPRIETÁRIO: _____
 RESP. TÉCNICO: _____ CREA: _____
 AUTOR DO PROJETO: _____ CAU: _____

DLFO	CREA	RA

ESCOLA 13 SALAS DE AULA - MODELO TÉRREO
PROJETO DE ARQUITETURA

COORDENAÇÃO	PLANTA BAIXA, CORTES DETALHES E FACHADAS BLOCO E - BIBLIOTECA	ARQ
CGEST - Coordenação Geral de Infraestrutura Educacional		
REVISÃO R.00	ESCALA INDICADA	PRANCHA 22/52
FORMATO A1 (841x594)	DATA EMISSÃO JANEIRO/2022	

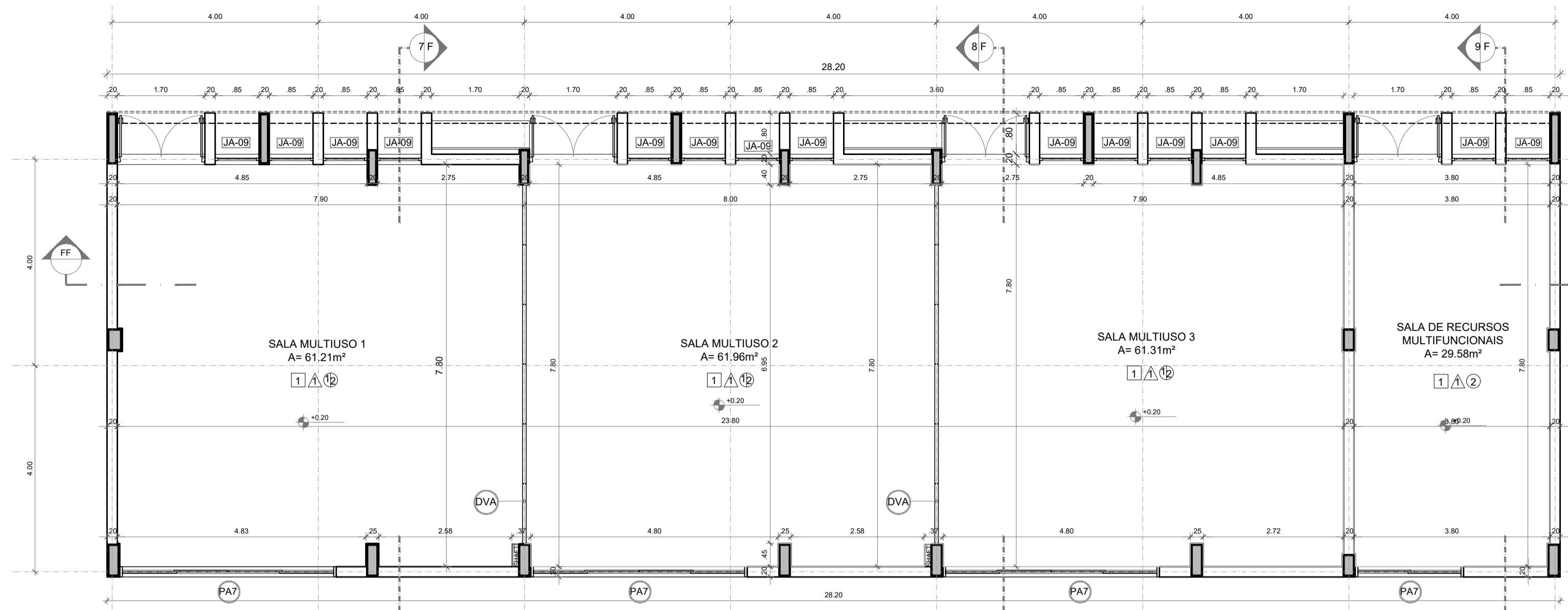

1 PLANTA BAIXA
ESCALA 1/75

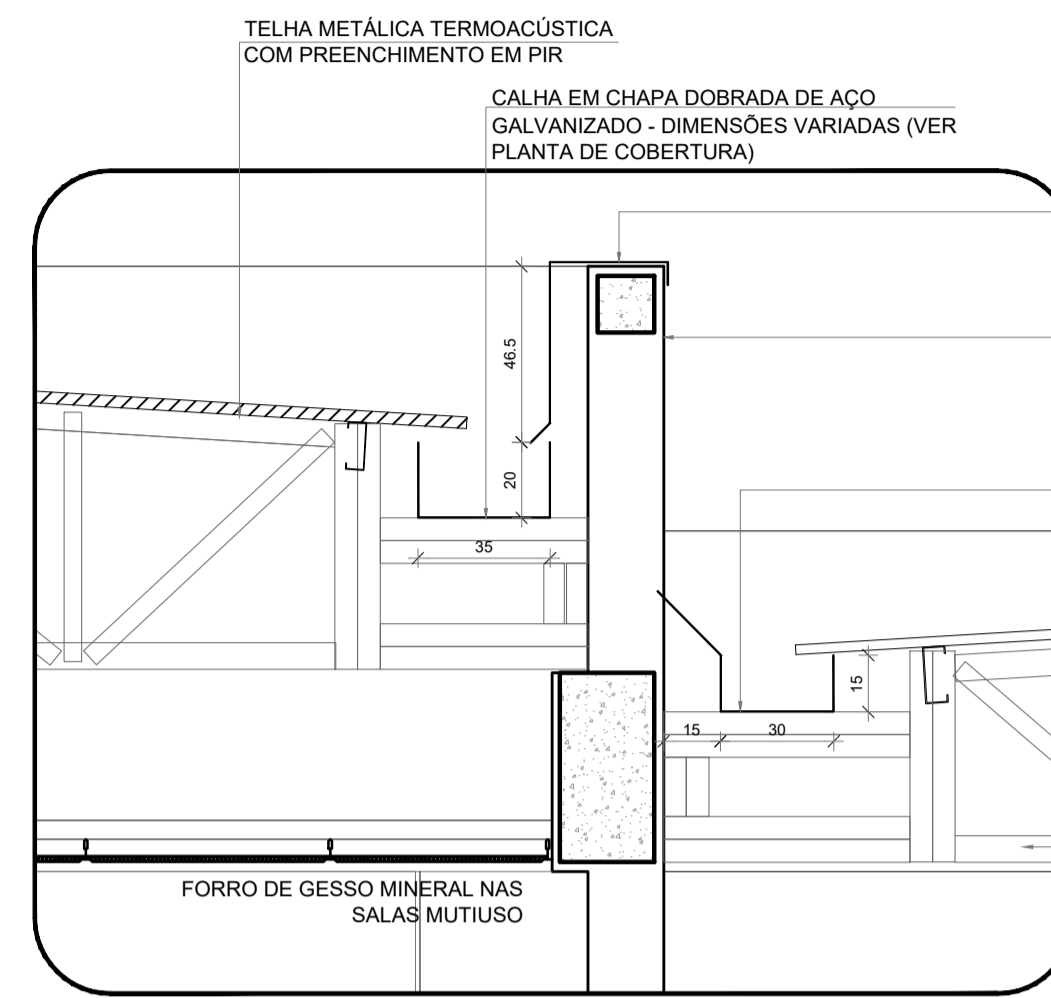

5 DETALHE - CALHAS E RUFOS
ESCALA 1/20

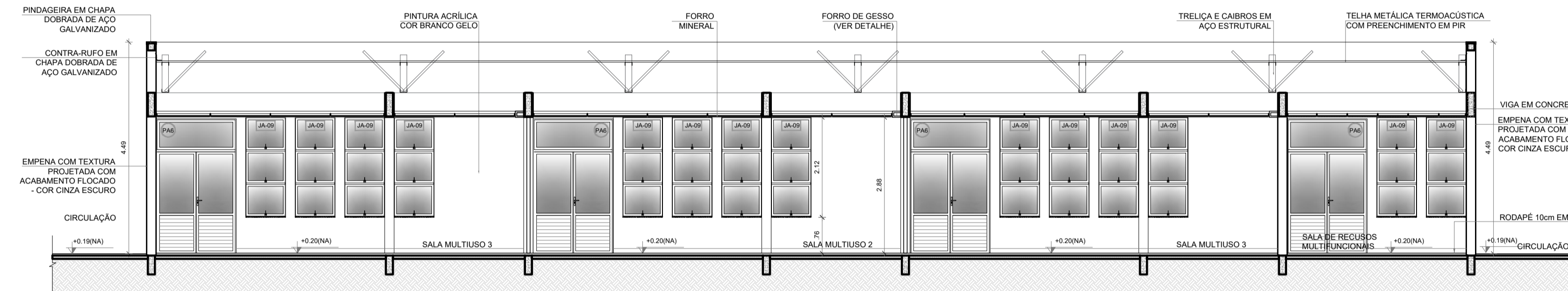

2 CORTE FF
ESCALA 1/75

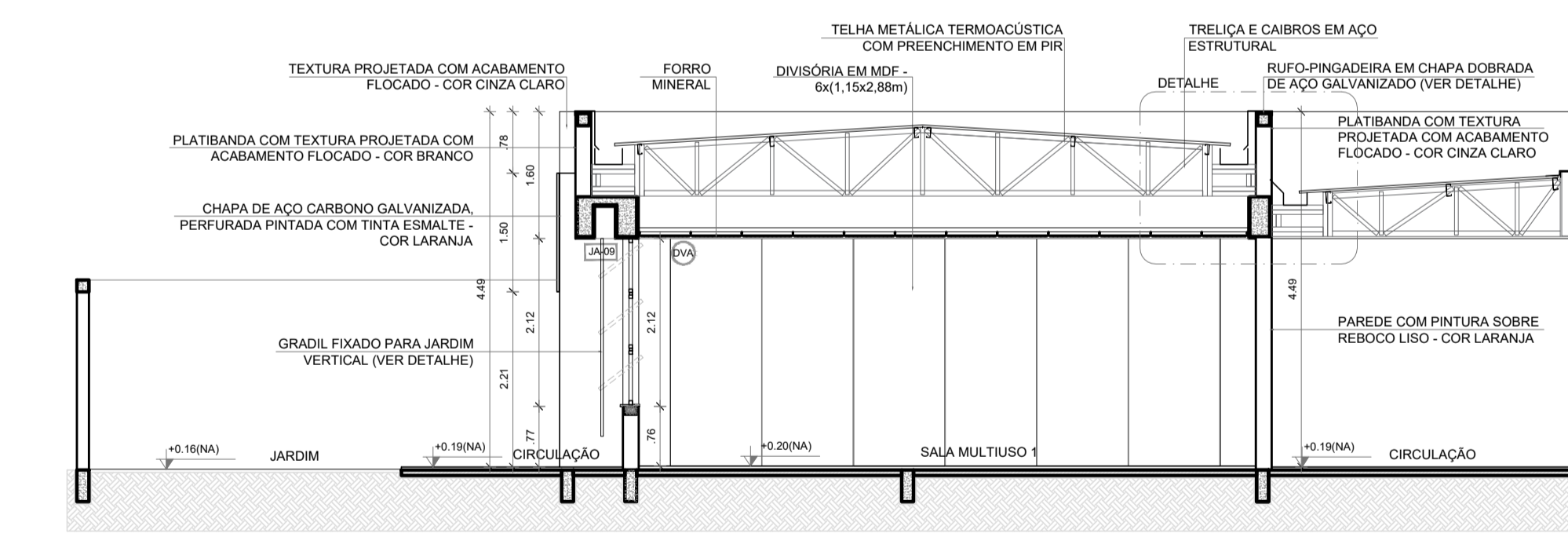

3 CORTE 7F
ESCALA 1/75

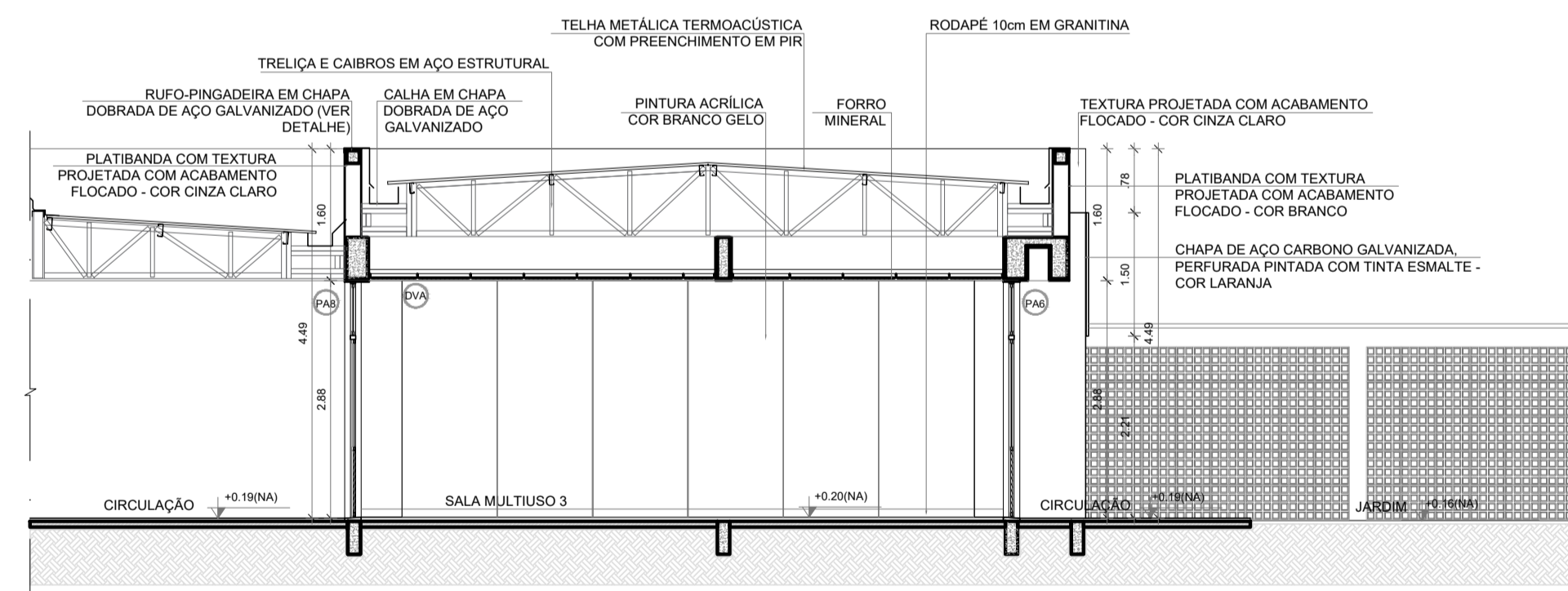

4 CORTE 8F
ESCALA 1/75

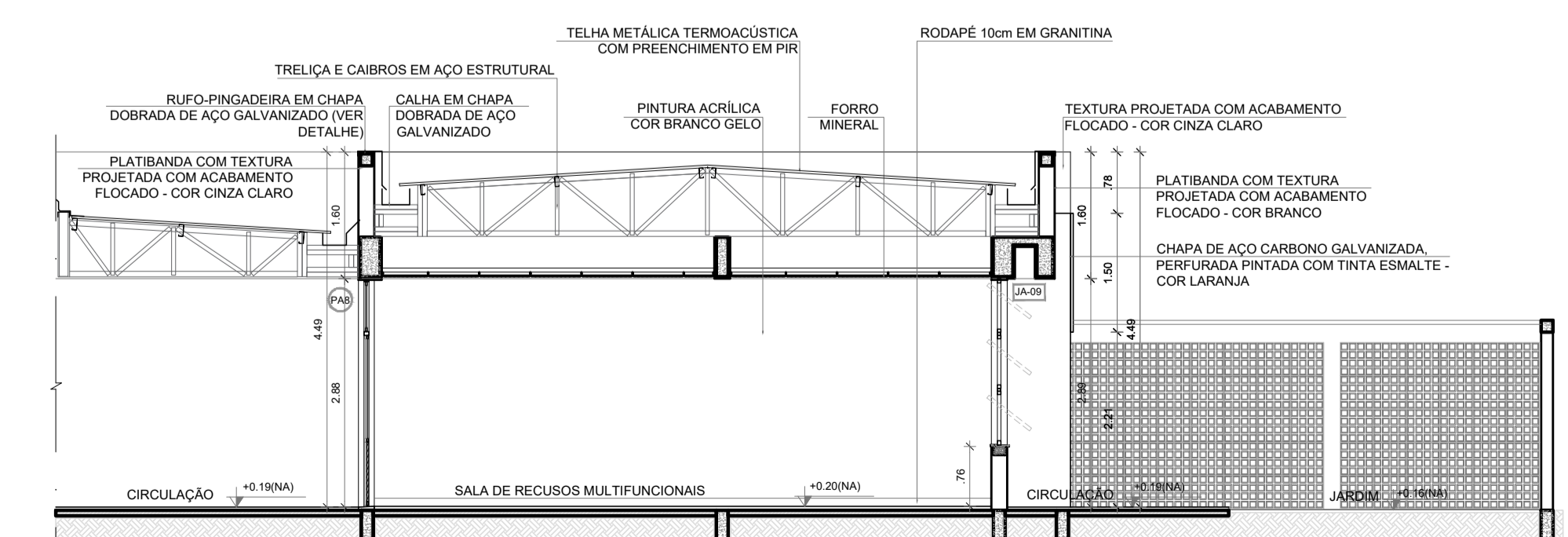

5 CORTE 9F
ESCALA 1/75

ESPECIFICAÇÕES	
PISO	1 - GRANITINA COM JUNTAS PLÁSTICAS A CADA 1,00m 2 - CERÂMICA 45x45 cm, PEI 5, COR BRANCO GELO, ANTIDERRAPANTE 3 - CONCRETO DESEMPENHADO COM JUNTAS PLÁSTICAS A CADA 1,00m 4 - CONCRETO DESEMPENHADO COM JUNTAS PLÁSTICAS A CADA 1,00m 5 - BLOCO INTERTRAVADO DE CONCRETO 6 - PISO GRAMA DE CONCRETO 7 - ARGILA 8 - GRAMADO 9 - PISO INDUSTRIAL POLIDO EM CONCRETO ARMADO
PAREDE	1 - PINTURA ACRÍLICA COR BRANCO GELO SOBRE MASSA CORRIDA 2 - PINTURA ACRÍLICA COR BRANCO GELO COM RODAMEIO DE MADEIRA (15cm) FIXADO A 0,60m DO PISO (ver alturas nas ampliações) 3 - CERÂMICA COR BRANCO GELO DO PISO AO TETO 4 - CERÂMICA COR BRANCO GELO COM FAIXA DE PASTILHA CERÂMICA COR LARANJA NA PARTE INFERIOR E SUPERIOR, ACIMA PINTURA ACRÍLICA COR BRANCO GELO (ver alturas nas ampliações) 5 - PASTILHA CERÂMICA COR CINZA DO PISO AO TETO 6 - PASTILHA CERÂMICA COR CINZA ATE H=0,90m, ACIMA PINTURA ACRÍLICA COR CINZA CLARO (ver ampliações) 7 - PINTURA ACRÍLICA COR CINZA CLARO SOBRE REBOCO LISO 8 - PINTURA ACRÍLICA COR LARANJA SOBRE REBOCO LISO
TETO	1 - FORRO DE GESSO ACARTONADO COM MASSA CORRIDA E PINTURA PVA COR BRANCO NEVE 2 - FORRO EM FIBRA MINERAL REMOVÍVEL COM ESTRUTURA DE ALUMÍNIO NATURAL 3 - FORRO METÁLICO COLMEIA 4 - LAJE DE CONCRETO
OBSERVAÇÕES:	* VER AMPLIAÇÕES E DETALHES ESPECÍFICOS ** DISTÂNCIA ENTRE PARTELEIRAS MÚLTIPLAS= 0,40m *** VER MAPA DE ESQUADRIAS

LEGENDA	
BANCADAS - B* (LxChH: medidas em metro)	(B01) GRANTO CINZA ANDORINHA - esp. 2 cm - 1x (0,55x1,60x0,80) - VEST. ALUNOS (ÁREA EXTERNA) (B02) GRANTO CINZA ANDORINHA - esp. 2 cm - 2x (0,55x1,35x0,80) - VEST. FEM. E MASC. ALUNOS (INTERNO) (B03) GRANTO CINZA ANDORINHA - esp. 2 cm - 7x (0,55x2,40x0,80) - LAVA MÃOS PÁTIO, SANIT. AL. E REF. (B04) GRANTO CINZA ANDORINHA - esp. 2 cm - 1x (0,50x2,50x0,80) - SALA REUNIÃO/PROFESSORES (B05) GRANTO CINZA ANDORINHA - esp. 2 cm - 4x (0,35x0,85x0,75x0,80) - SANIT. ACCESS. FEM. MAS. ADULTO (B06) GRANTO CINZA ANDORINHA - esp. 2 cm - 2x (0,55x0,30x0,80) - VESTIÁRIOS FUNCIONÁRIOS (B07) GRANTO CINZA ANDORINHA - esp. 2 cm - 1x (0,55x2,40x0,80) - COPA (B08) GRANTO CINZA ANDORINHA - esp. 2 cm - 1x (0,60x3,20x0,80) - VARANDA DE SERVIÇO (B09) GRANTO CINZA ANDORINHA - esp. 2 cm - 1x (0,60x3,80x0,80) + 0,60x3,80x0,80 + 0,60x3,20x0,80 - COZINHA (verduras e carnes) (B10) GRANTO CINZA ANDORINHA - esp. 2 cm - 1x (0,60x3,20x0,80) + 0,60x3,20x0,80 - COZINHA (sucos) (B11) GRANTO CINZA ANDORINHA - esp. 2 cm - 1x (0,60x3,80x0,80) + 0,60x3,80x0,80 + 0,60x3,20x0,80 - COZINHA (distribuição) (B12) GRANTO CINZA ANDORINHA - esp. 2 cm - 1x (0,60x2,90x0,80) + 0,60x1,70x0,80 + 0,60x2,10x0,80 - COZINHA (recepção louças/lavagem) (B13) GRANTO CINZA ANDORINHA - esp. 2 cm - 1x (0,50x2,90x0,80) - LAVANDERIA (B14) GRANTO CINZA ANDORINHA - esp. 2 cm - 13x (0,50x3,60x0,80) - SALAS DE AULA
DIVISÓRIAS*	(D01) GRANTO CINZA ANDORINHA - esp. 20 mm - SANITÁRIOS E VESTIÁRIOS ALUNOS (D02) DIVISÓRIA ARTICULADA EM MDF COM LAMINADO MELAMÍNICO CINZA - 12x (1,15x2,88x0,07) - MULTIUSO
ESCANINHOS - EC* (LxChH: medidas em metro)	(E01) MDF REV. COM LAMINADO MELAMÍNICO BRANCO - 13x (0,50x3,65x1,80) - SALAS DE AULA
PRATELEIRA - PT** (LxChH: medidas em metro, a altura refere-se à distância do piso)	(P01) GRANTO CINZA ANDORINHA - espessura 2 cm - 5x (0,40x1,45x1,50) - LAVANDERIA/ DML (P02) GRANTO CINZA ANDORINHA - espessura 2 cm - 8x (0,40x2,05x0,45) - DML/ UTENSÍLIOS (P03) GRANTO CINZA ANDORINHA - espessura 2 cm - 8x (0,50x1,42x0,45) - UTENSÍLIOS (P04) GRANTO CINZA ANDORINHA - espessura 2 cm - 8x (0,40x1,50x0,45) - DESPENSA (P05) GRANTO CINZA ANDORINHA - espessura 2 cm - 4x (0,40x2,65x0,45) - DESPENSA (P06) GRANTO CINZA ANDORINHA - espessura 2 cm - 4x (0,40x3,02x0,45) - DESPENSA
BANCO - BC* (LxChH: medidas em metro)	(C01) BANCO: ALVENARIA/ASSENTO: CONCRETO PRÉ-MOLDADO - 13x (0,50x3,50x0,45) - HALL S. AULA, PÁTIO (C02) BANCO: ALVENARIA/ASSENTO: CONCRETO PRÉ-MOLDADO - 3x (0,50x6,00x0,45) - PLAY, PÁTIO, CIRCUL. (C03) BANCO: ALVENARIA REVESTIDO COM PASTILHA CERÂMICA - 2x (0,40x3,85x0,45) - VESTIÁRIOS ALUNO
ESQUADRIAS***	(A01) PORTAS DE ALUMÍNIO NATURAL (A02) PORTAS EM MADEIRA COM PINTURA (A03) JANELAS DE ALUMÍNIO NATURAL

NOTAS
- MEDIDAS E NÍVEIS EM METROS;
- VERIFICAR POSIÇÃO EXATA DOS PILARES NO PROJETO ESTRUTURAL;
- VERIFICAR DETALHES CONSTRUTIVOS PERTINENTES NAS PRANCHAS DE DETALHAMENTO;
- EM CASO DE CONFLITO DE INFORMAÇÕES ENTRE O PROJETO GRÁFICO E O MEMORIAL DESCRITIVO, PREVALECE A INFORMAÇÃO CONTIDA NOS DESENHOS;
- ALTERAÇÕES NESTE PROJETO SOMENTE COM AUTORIZAÇÃO EXPRESSA DO FNDE

REFERÊNCIAS:
- PLANILHA DE QUANTITATIVOS
- MEMORIAL DESCRITIVO E ESPECIFICAÇÕES TÉCNICAS (MARCAS/ FABRICANTES DE MATERIAIS RELACIONADOS AOS PROJETOS CONSTITUEM-SE APENAS COMO REFERÊNCIA. O FNDE NÃO DIRECIONA A ESCOLHA DE MARCAS E NÃO MANTÉM CADASTRO DE FABRICANTES).

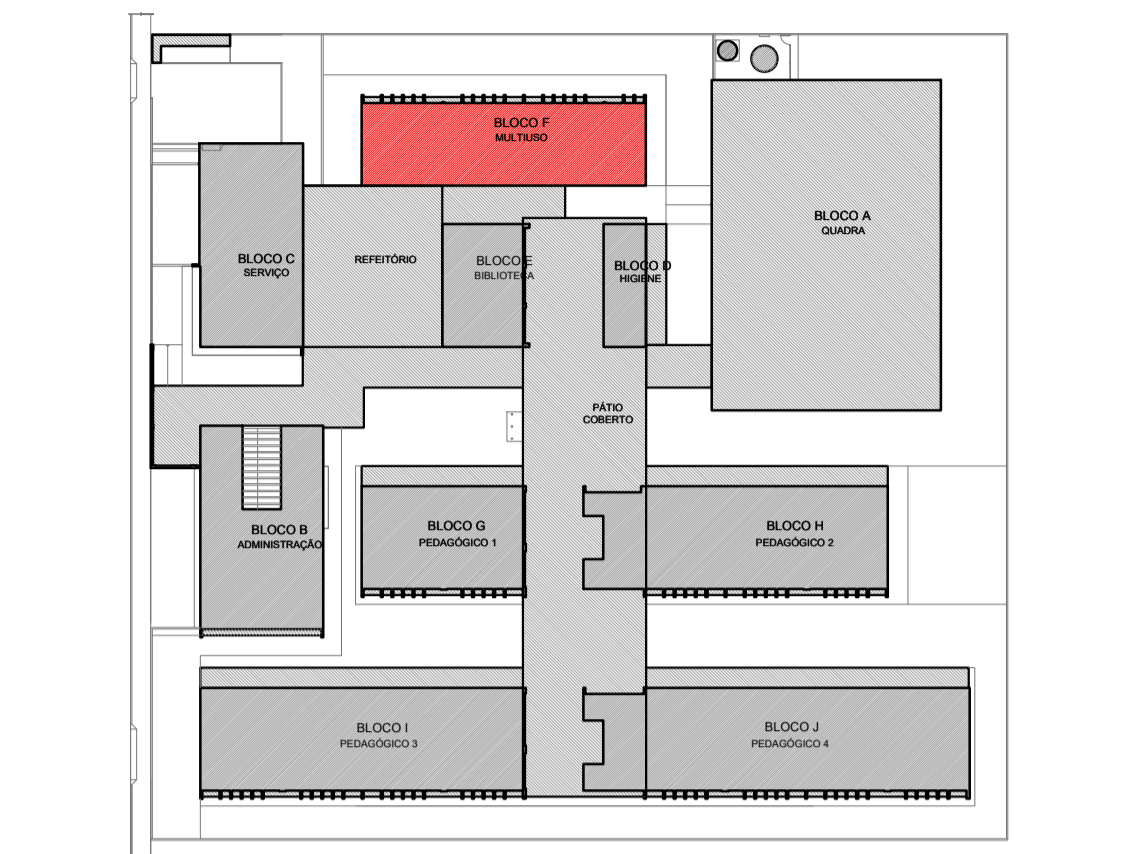

CROQUI DE REFERÊNCIA - IMPLANTAÇÃO

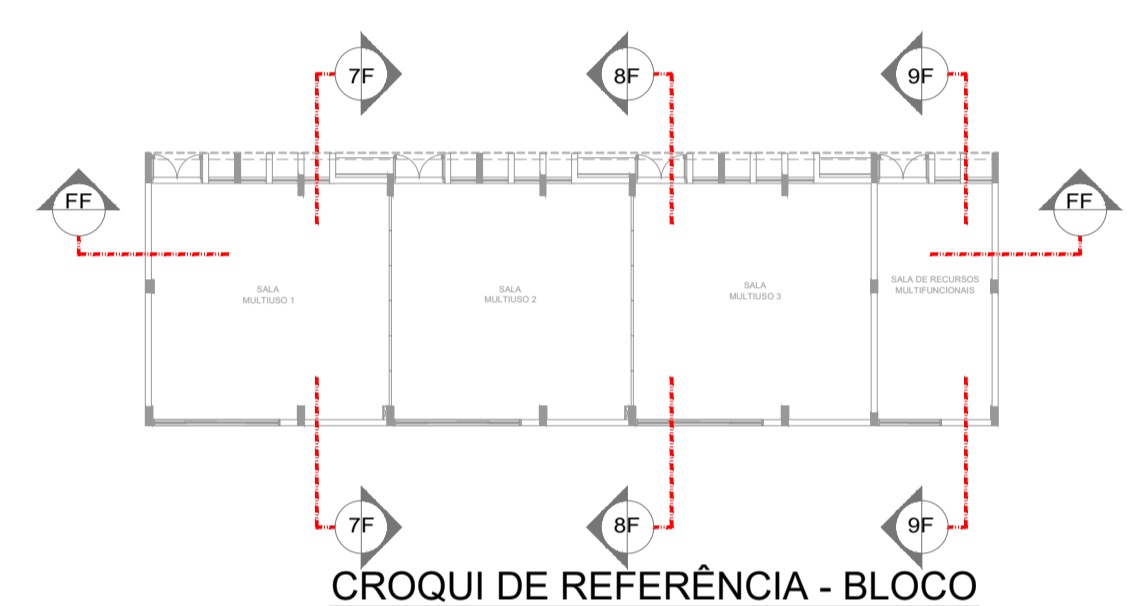

CROQUI DE REFERÊNCIA - BLOCO

Nº	DATA	DESCRIÇÃO
CONTROLE DE REVISÕES		

FNDE Fundo Nacional de Desenvolvimento da Educação

MINISTÉRIO DA EDUCAÇÃO

PROJETO PADRÃO - FNDE

PROPRIETÁRIO: _____

ENDEREÇO: _____

MUNICÍPIO - UF: _____

PROPRIETÁRIO _____

RESP. TÉCNICO _____ CREA _____

AUTOR DO PROJETO _____ CAU _____

DLFO	CREA
RA	RA

OBSERVAÇÕES:

ESCOLA 13 SALAS DE AULA - MODELO TÉRREO
PROJETO DE ARQUITETURA

COORDENAÇÃO	PLANTA BAIXA	INDICADA	PRANCHA
CGEST - Coordenação Geral de Infraestrutura Educacional	CORTES E DETALHE BLOCO F - MULTIUSO		ARQ
REVISÃO R.00	ESCALA INDICADA	DATA EMISSÃO	PRANCHA
FORMATO A1 (841x594)	ESCALA INDICADA	JANEIRO/2022	23/52

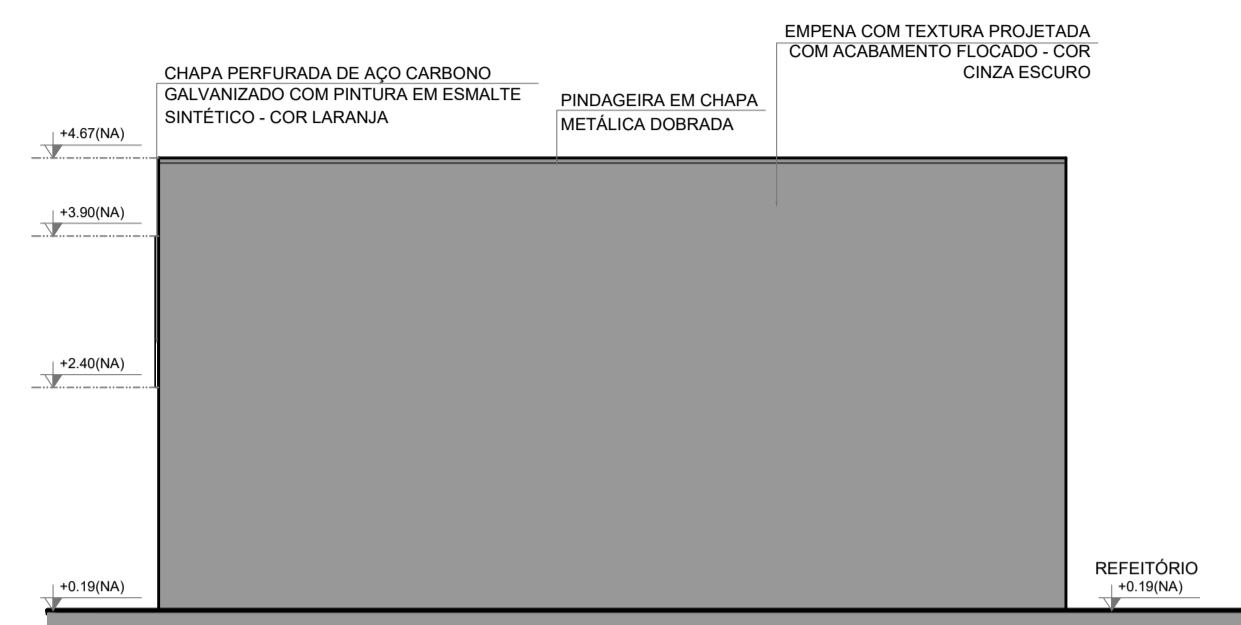

1 FACHADA 1F
ESCALA 1/75

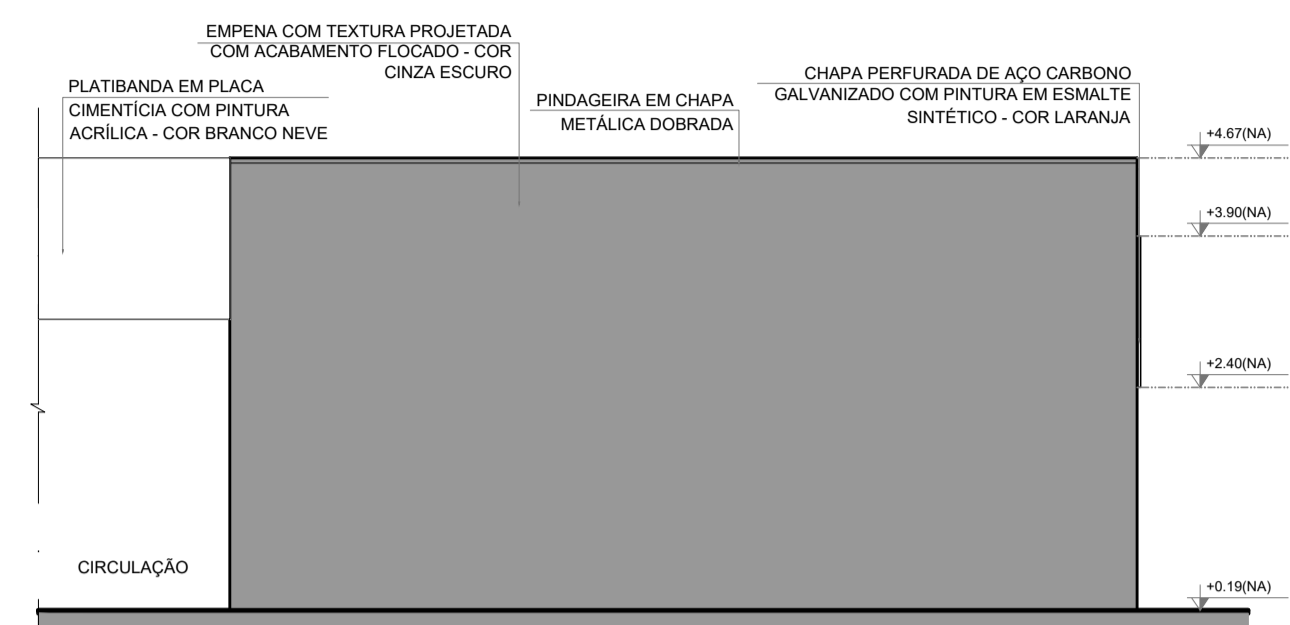

2 FACHADA 3F
ESCALA 1/75

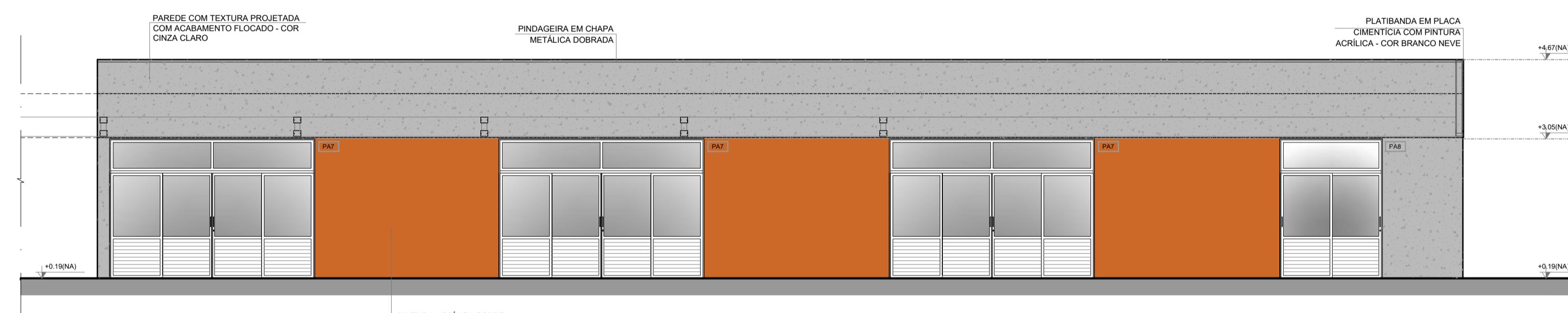

3 FACHADA 2F
ESCALA 1/75

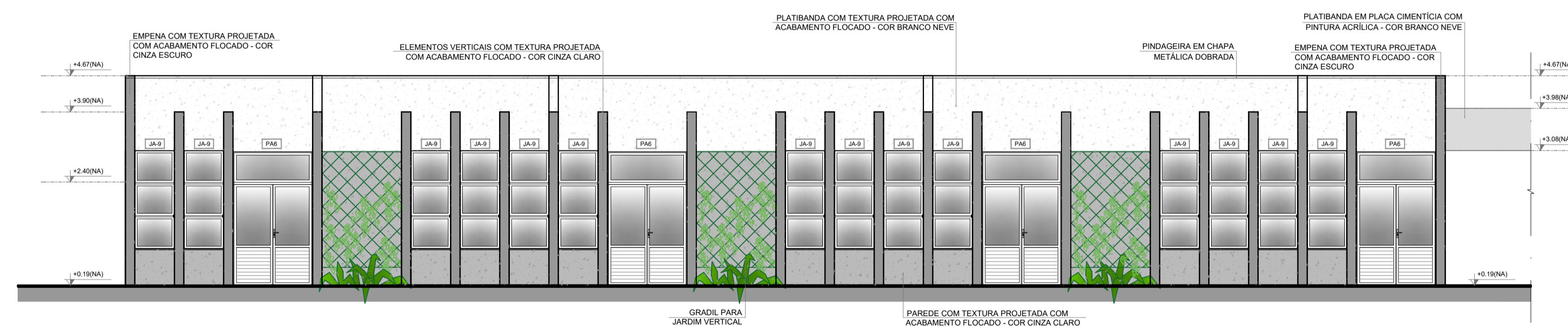

4 FACHADA 4F
ESCALA 1/75

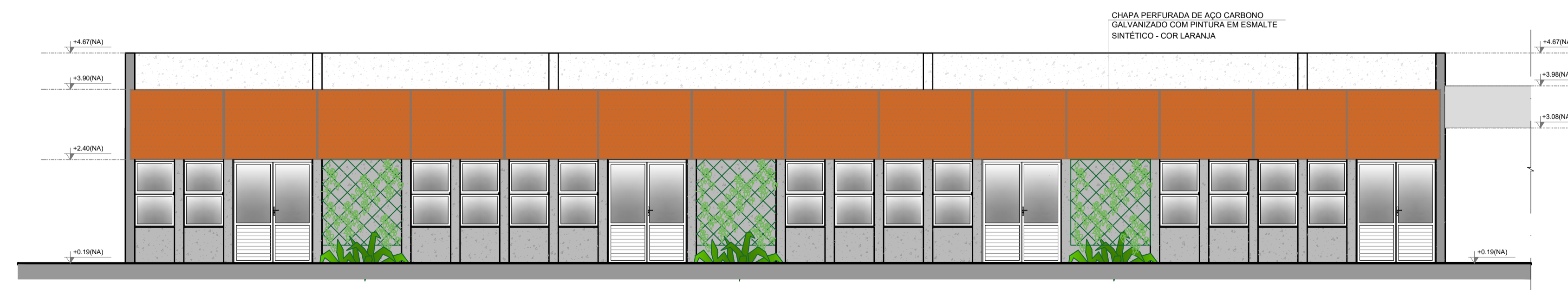

5 FACHADA 4F
ESCALA 1/75

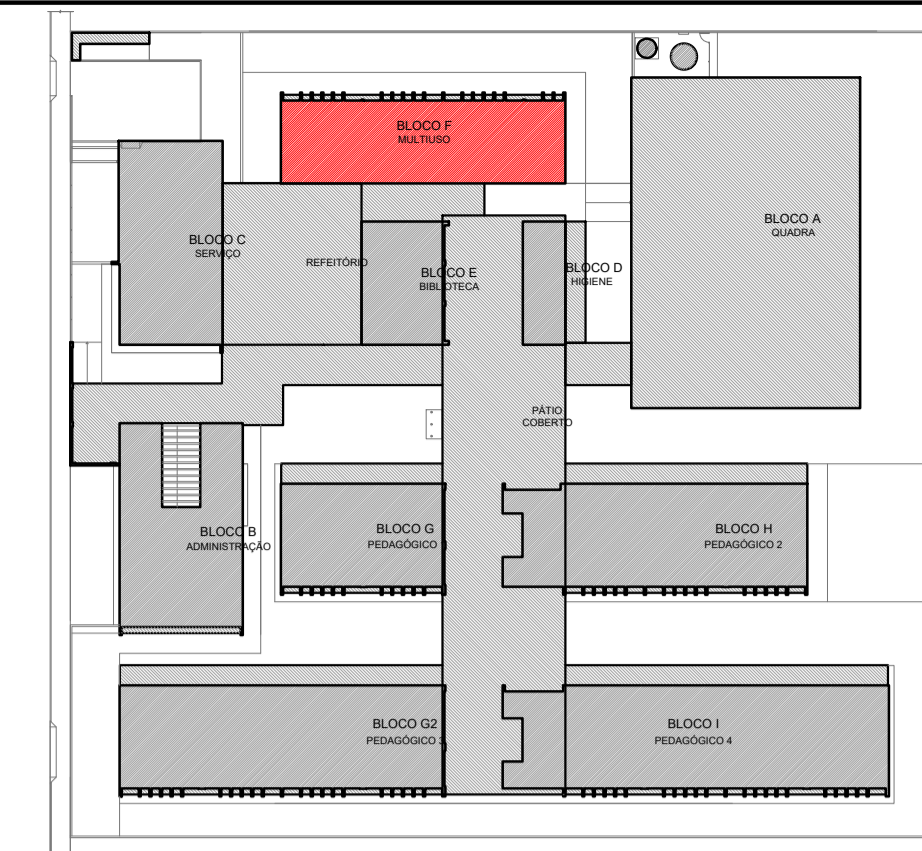

CROQUI DE REFERÊNCIA - IMPLANTAÇÃO

NOTAS	LEGENDA SIMBOLÓGICA
- MEDIDAS E NÍVEIS EM METROS;	GRADIL METÁLICO PARA JARDIM VERTICAL
- VERIFICAR POSIÇÃO EXATA DOS PILARES NO PROJETO ESTRUTURAL;	PASTILHA CERÂMICA (10x10) - COR CINZA CLARO, ACABAMENTO ACETINADO (ATÉ O TETO)
- VERIFICAR DETALHES CONSTRUTIVOS PERTINENTES NAS FRANCHAS DE DETALHAMENTO;	PASTILHA CERÂMICA (10x10) - COR CINZA CLARO, ACABAMENTO ACETINADO (H=0,90m) + PINTURA ACRÍLICA SOBRE REBOCO LISO - COR CINZA CLARO (ACIMA DE 0,90m)
- EM CASO DE CONFLITO DE INFORMAÇÕES ENTRE O PROJETO GRÁFICO E O MEMORIAL DESCRITIVO, PREVALECE A INFORMAÇÃO CONTIDA NOS DESENHOS;	TEXTURA PROJETADA COM ACABAMENTO FLOCADO - COR BRANCO NEVE
- ALTERAÇÕES NESTE PROJETO SOMENTE COM AUTORIZAÇÃO EXPRESSA DO FNDE	TEXTURA PROJETADA COM ACABAMENTO FLOCADO - COR CINZA CLARO
REFERÊNCIAS:	TEXTURA PROJETADA COM ACABAMENTO FLOCADO - COR CINZA ESCURO
- PLANILHA DE QUANTITATIVOS;	PINTURA ACRÍLICA SOBRE REBOCO LISO - COR LARANJA
- MEMORIAL DESCRITIVO E ESPECIFICAÇÕES TÉCNICAS (MARCAS/ FABRICANTES DE MATERIAIS RELACIONADOS AOS PROJETOS CONSTITUÍM-SE APENAS COMO REFERÊNCIA, O FNDE NÃO DIRECIONA A ESCOLHA DE MARCAS E NÃO MANTÉM CADASTRO DE FABRICANTES).	PINTURA ACRÍLICA SOBRE REBOCO LISO - COR CINZA CLARO

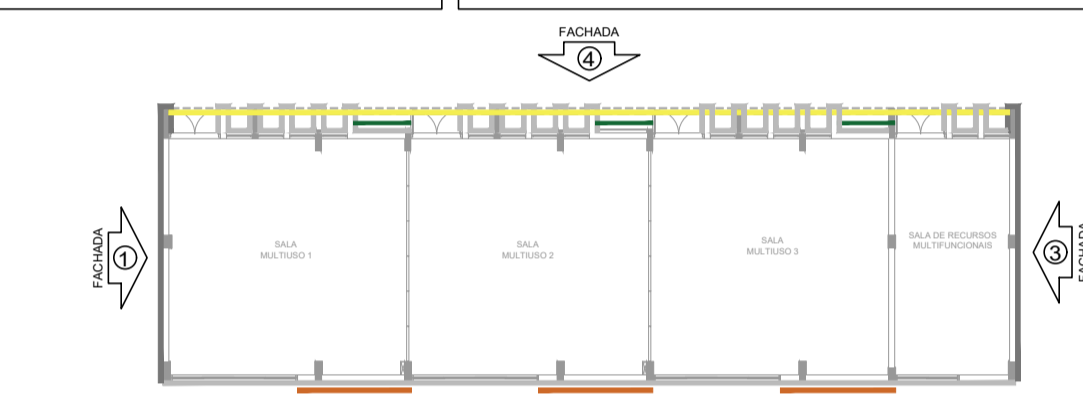

CROQUI DE REFERÊNCIA BLOCO

Nº	DATA	DESCRIÇÃO
CONTROLE DE REVISÕES		

FNDE Fundo Nacional de Desenvolvimento da Educação

MINISTÉRIO DA EDUCAÇÃO

PROJETO PADRÃO - FNDE

PROPRIETÁRIO:	
ENDEREÇO:	
MUNICÍPIO - UF:	
PROPRIETÁRIO	
RESP. TÉCNICO	CREA
AUTOR DO PROJETO	CAU

DLFO	CREA
	RA

OBSERVAÇÕES:

ESCOLA 13 SALAS DE AULA - MODELO TÉRREO
PROJETO DE ARQUITETURA

COORDENAÇÃO CGEST - Coordenação Geral de Infraestrutura Educacional	FACHADAS BLOCO F - MULTIUSO	ARQ
REVISÃO R.00	ESCALA 1/75	FRANCHA 24/52
FORMATO A1 (841x594)	DATA EMISSÃO JANEIRO/2022	

NOTAS

- MEDIDAS E NÍVEIS EM METROS;
- VERIFICAR POSIÇÃO EXATA DOS PILARES NO PROJETO ESTRUTURAL;
- VERIFICAR DETALHES CONSTRUTIVOS PERTINENTES NAS PRANCHAS DE DETALHAMENTO;
- EM CASO DE CONFLITO DE INFORMAÇÕES ENTRE O PROJETO GRÁFICO E O MEMORIAL DESCRITIVO, PREVALECE A INFORMAÇÃO CONTIDA NOS DESENHOS;
- ALTERAÇÕES NESTE PROJETO SOMENTE COM AUTORIZAÇÃO EXPRESSA DO FNDE

REFERÊNCIAS:

- PLANILHA DE QUANTITATIVOS
- MEMORIAL DESCRITIVO E ESPECIFICAÇÕES TÉCNICAS (MARCAS/ FABRICANTES DE MATERIAIS RELACIONADOS AOS PROJETOS CONSTITUEM-SE APENAS COMO REFERÊNCIA. O FNDE NÃO DIRECIONA A ESCOLHA DE MARCAS E NÃO MANTÉM CADASTRO DE FABRICANTES).

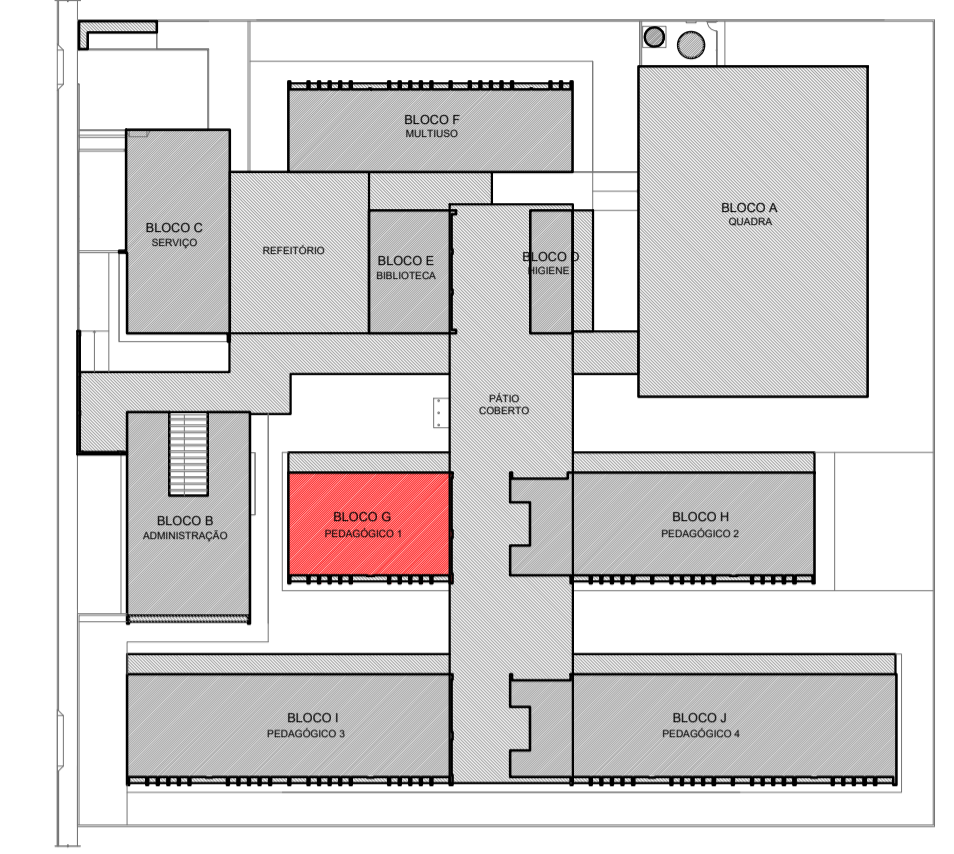

CROQUI DE REFERÊNCIA - IMPLANTAÇÃO

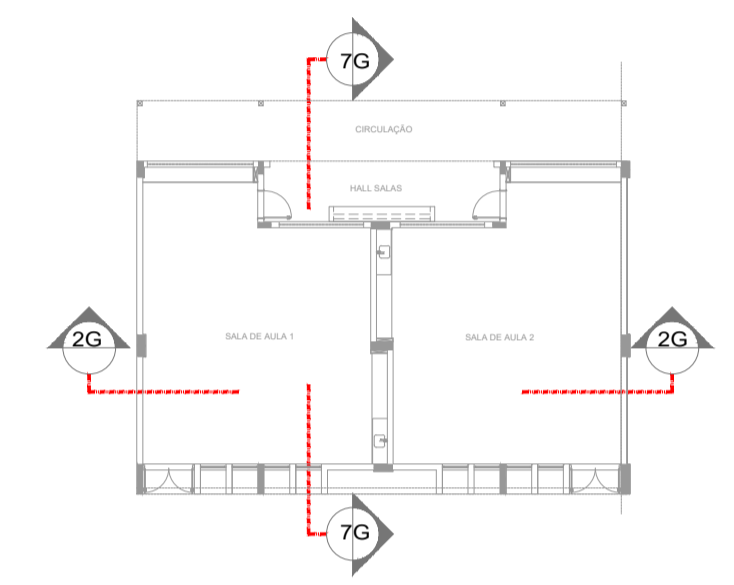

CROQUI DE REFERÊNCIA - BLOCO

Nº	DATA	DESCRIÇÃO
CONTROLE DE REVISÕES		

FNDE Fundo Nacional de Desenvolvimento da Educação

MINISTÉRIO DA EDUCAÇÃO

PROJETO PADRÃO - FNDE

PROPRIETÁRIO: _____

ENDEREÇO: _____

MUNICÍPIO - UF: _____

PROPRIETÁRIO _____

RESP. TÉCNICO _____ CREA _____

AUTOR DO PROJETO _____ CAU _____

DLFO _____ CREA _____

RA _____

ESPECIFICAÇÕES

ITEM	DESCRIÇÃO
1	GRANITINA COM JUNTAS PLÁSTICAS A CADA 1,00m
2	CERÂMICA 45x45 cm, PEI 5, COR BRANCO GELO, ANTIDERRAPANTE
3	CONCRETO DESEMPENADO COM JUNTAS PLÁSTICAS A CADA 1,00m
4	CONCRETO DESEMPENADO ACABAMENTO LISO E JUNTAS PLÁSTICAS A CADA 1,00m
5	BLOCO INTERTRAVADO DE CONCRETO
6	PISO GRAMA DE CONCRETO
7	ARMA
8	GRAMADO
9	PISO INDUSTRIAL POLIDO EM CONCRETO ARMADO

OBSERVAÇÕES:

ESCOLA 13 SALAS DE AULA - MODELO TÉRREO
PROJETO DE ARQUITETURA

COORDENAÇÃO CGEST - Coordenação Geral de Infraestrutura Educativa	PLANTA BAIXA CORTES E DETALHES BLOCO G - PEDAGÓGICO 1	ARQ
REVISÃO R.00	ESCALA INDICADA	PRANCHA 25/52
FORMATO A1 (841x594)	DATA EMISSÃO JANEIRO/2022	

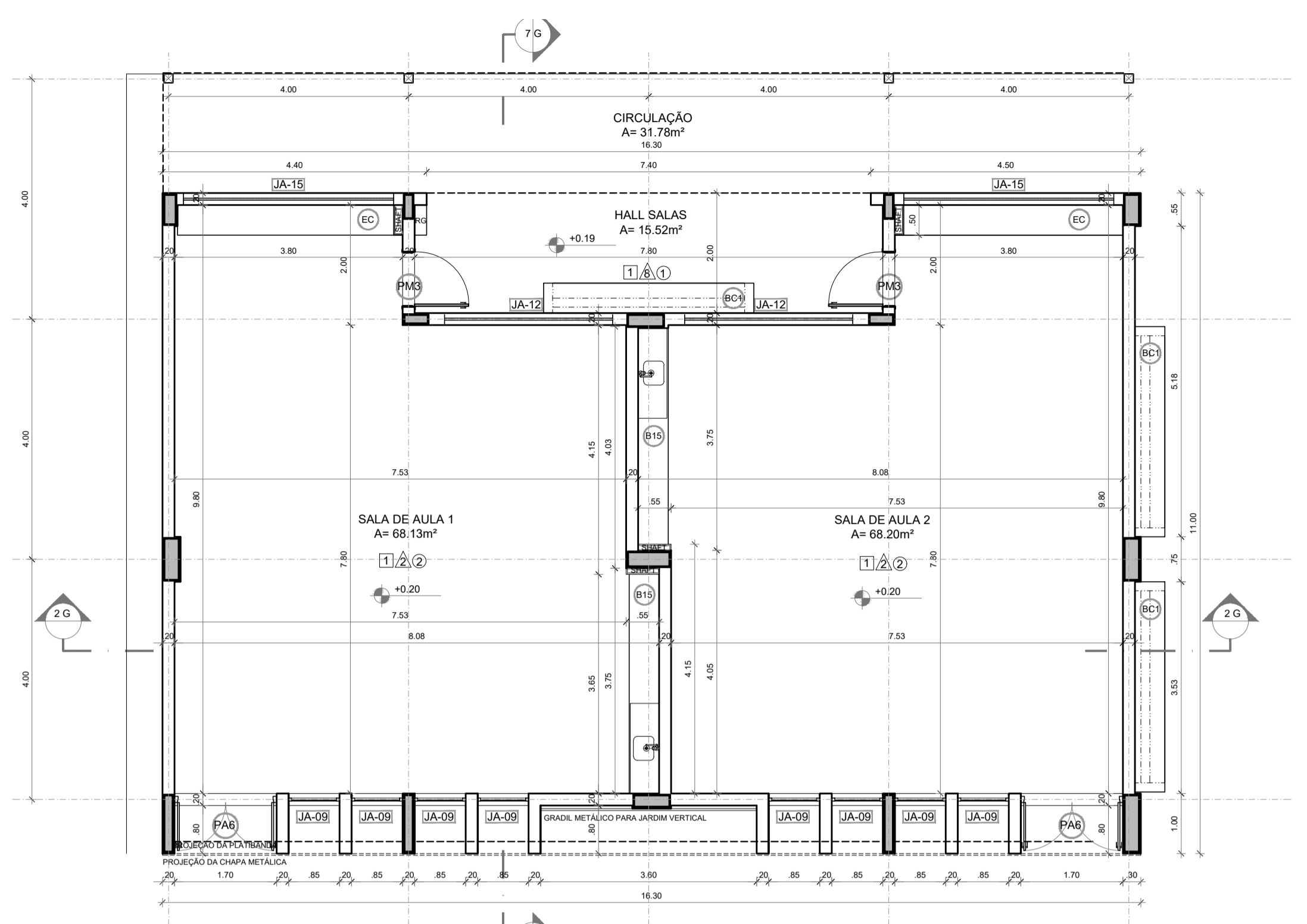

1 PLANTA BAIXA
ESCALA 1/75

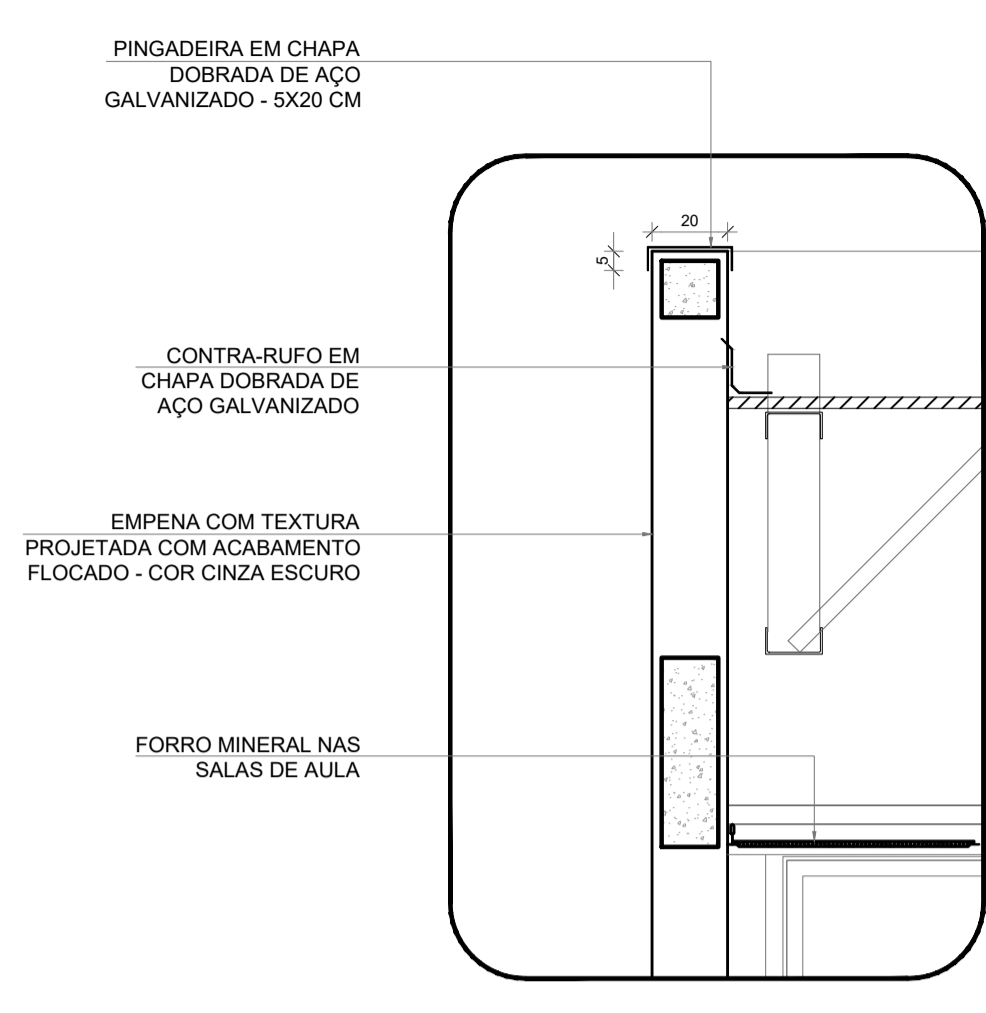

4 DETALHE 01 - PINGADEIRA
ESCALA 1/20

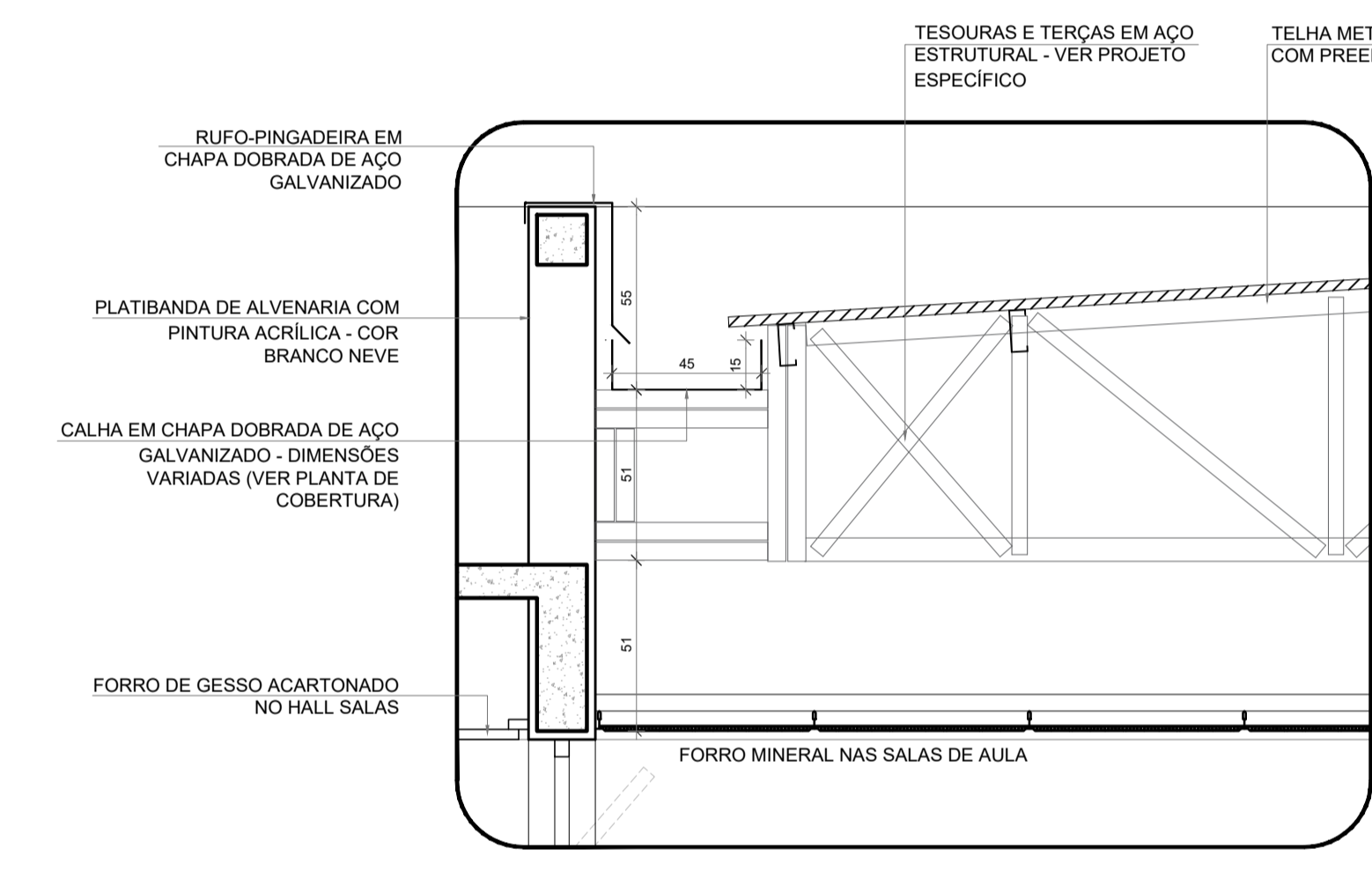

5 DETALHE 02 - CALHA E RUFO
ESCALA 1/20

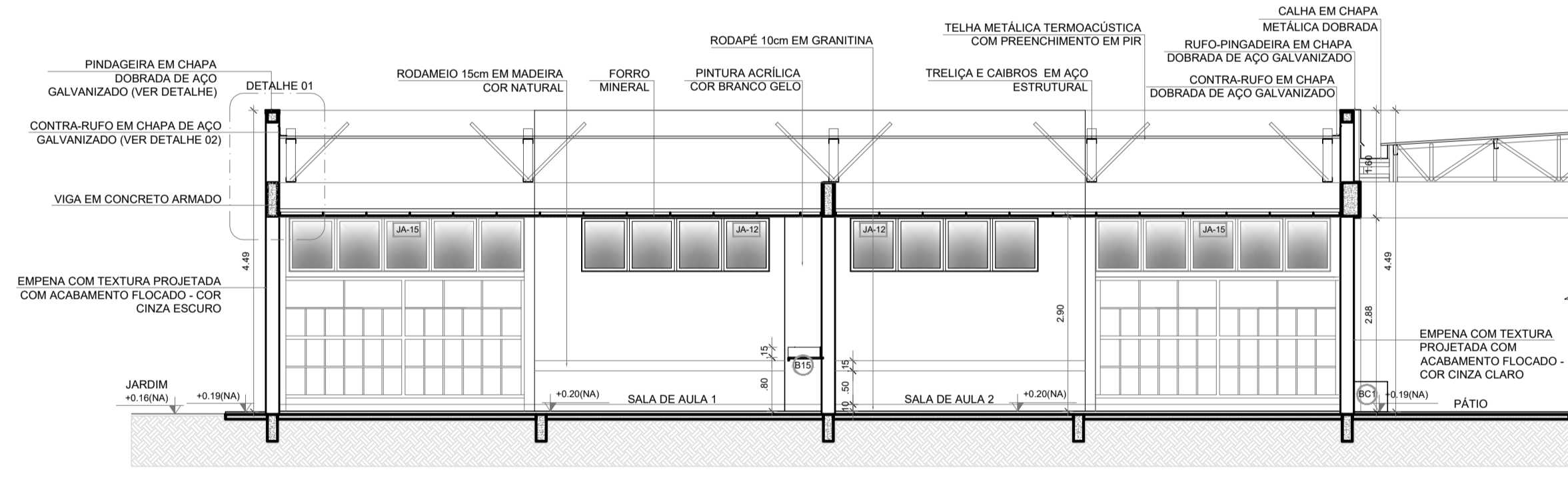

2 CORTE 2G
ESCALA 1/75

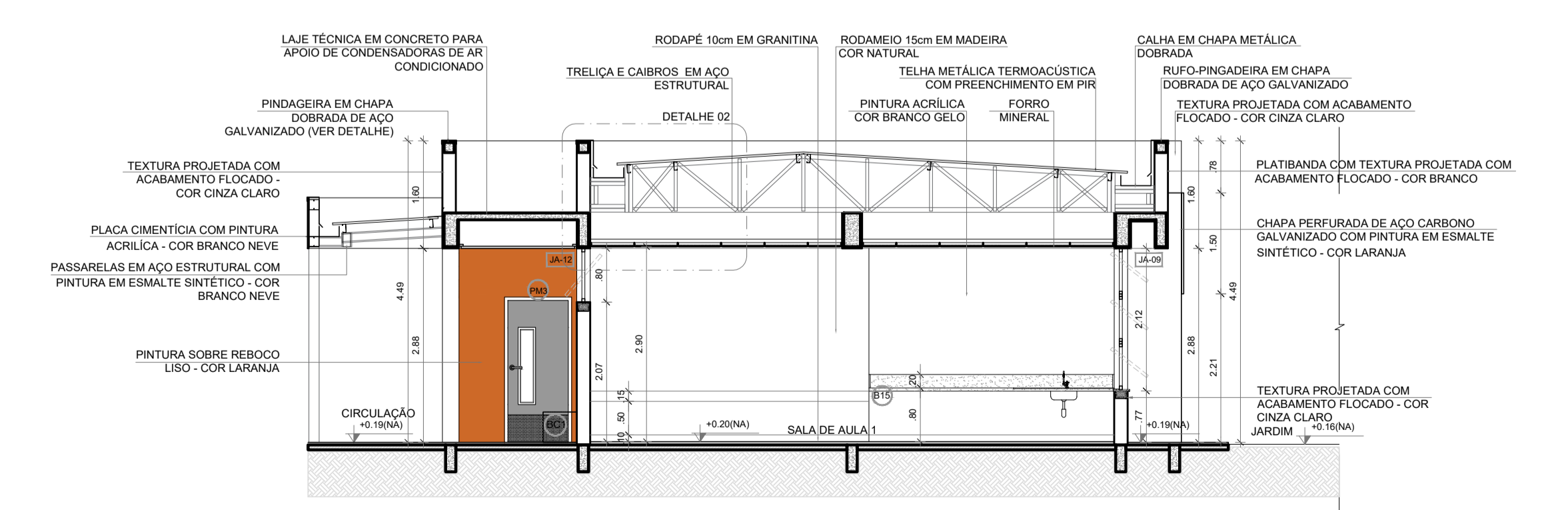

3 CORTE 7G
ESCALA 1/75

ESPECIFICAÇÕES

ITEM	DESCRIÇÃO
1	PINTURA ACRÍLICA COR BRANCO GELO SOBRE MASSA CORRIDA
2	PINTURA ACRÍLICA COR BRANCO GELO COM RODAPIO DE MADEIRA (15cm) FIXADO A 0,60m DO PISO (ver alturas nas ampliações)
3	CERÂMICA COR BRANCO GELO DO PISO AO TETO
4	CERÂMICA COR BRANCO GELO COM FAIXA DE PASTILHA CERÂMICA COR LARANJA NA PARTE INFERIOR E SUPERIOR, ACIMA PINTURA ACRÍLICA COR BRANCO GELO (ver alturas nas ampliações)
5	PASTILHA CERÂMICA COR CINZA ATE H=0,90m, ACIMA PINTURA ACRÍLICA COR CINZA CLARO (ver ampliações)
6	PASTILHA CERÂMICA COR CINZA ATE H=0,90m, ACIMA PINTURA ACRÍLICA COR CINZA CLARO (ver ampliações)
7	PINTURA ACRÍLICA COR CINZA CLARO SOBRE REBOCO LISO
8	PINTURA ACRÍLICA COR LARANJA SOBRE REBOCO LISO

LEGENDA

ITEM	DESCRIÇÃO
101	GRANITO CINZA ANDORINHA - esp. 2 cm - 1x (0,55x1,80x0,80) - VEST. ALINOS (ÁREA EXTERNA)
102	GRANITO CINZA ANDORINHA - esp. 2 cm - 2x (0,55x1,35x0,80) - VEST. FEM E MASC. ALINOS (INTERNO)
103	GRANITO CINZA ANDORINHA - esp. 2 cm - 7x (0,55x2,40x0,80) - LAV. MÁOS PÁTIO, SANIT. AL. E REF.
104	GRANITO CINZA ANDORINHA - esp. 2 cm - 1x (0,50x2,50x0,80) - SALA REUNIÃO/PROFESSORES
105	GRANITO CINZA ANDORINHA - esp. 2 cm - 4x (0,35x0,95x0,70x0,80) - SANIT. ACCESS*, FEM., MAS. ADULTO
106	GRANITO CINZA ANDORINHA - esp. 2 cm - 2x (0,55x0,90x0,90) - VESTIÁRIOS FUNCIONÁRIOS
107	GRANITO CINZA ANDORINHA - esp. 2 cm - 1x (0,55x2,40x0,90) - COPA
108	GRANITO CINZA ANDORINHA - esp. 2 cm - 1x (0,70x4,05x0,90) - VARANDA DE SERVIÇO
109	GRANITO CINZA ANDORINHA - esp. 2 cm - 1x (0,60x3,20x0,90 + 0,60x3,80x0,90 + 0,60x3,20x0,90) - COZINHA (verduras e carnes)
110	GRANITO CINZA ANDORINHA - esp. 2 cm - 1x (0,90x1,35) - COZINHA (poçoão)
111	GRANITO CINZA ANDORINHA - esp. 2 cm - 1x (0,60x3,20x0,90 + 0,60x1,10x0,90) - COZINHA (sucoos)
112	GRANITO CINZA ANDORINHA - esp. 2 cm - 1x (0,60x3,80x0,90 + 0,60x3,50x0,90 + 0,60x2,10x0,90) - COZINHA (distribuição)
113	GRANITO CINZA ANDORINHA - esp. 2 cm - 1x (0,60x2,90x0,90 + 0,60x1,70x0,90 + 0,60x2,10x0,90) - COZINHA (recepção buçoal/lavagem)
114	GRANITO CINZA ANDORINHA - esp. 2 cm - 1x (0,50x2,90x0,90) - LAVANDERIA
115	GRANITO CINZA ANDORINHA - esp. 2 cm - 13x (0,50x3,60x0,80) - SALAS DE AULA

OBSERVAÇÕES:

- * VER AMPLIAÇÕES E DETALHES ESPECÍFICOS
- ** DISTÂNCIA ENTRE PARTEIERS MÚLTIPLAS= 0,40m
- *** VER MAPA DE ESQUADRIAS