RUA JOSÉ MANSUR

RUA NEUSALINA MOREIRA ABREU

AVENIDA JOSÉ OTÁVIO DE MACEDO

RUA MANOEL PROVASI

1 IMPLANTAÇÃO
ESCALA 1/125

NOTAS

- MEDIDAS E NÍVEIS EM METROS.
- VERIFICAR POSIÇÃO EXATA DOS PILARES NO PROJETO ESTRUTURAL.
- VERIFICAR DETALHES CONSTRUTIVOS POSTERIORMENTE EM PRANCHAS DE DETALHAMENTO.
- EM CASO DE CONFLITOS DE INFORMAÇÕES ENTRE O PROJETO GRÁFICO E O MEMORIAL DESCRITIVO, PREVALECE A INFORMAÇÃO CONTIDA NOS DESENHOS.
- ALTERAÇÕES NESTE PROJETO SOMENTE COM AUTORIZAÇÃO EXPRESSA DO AUTOR.

REFERÊNCIAS

- PLANILHA DE QUANTITATIVOS.
- MEMORIAL DESCRITIVO E ESPECIFICAÇÕES TÉCNICAS/MARCAS FABRICANTES DE MATERIAIS RELACIONADAS AOS PROJETOS CONSTITUEM-SE APENAS COMO REFERÊNCIA, O PODE NÃO DESCARTA A ESCOLA DE MARCAS E LÃO MANTEM CADASTRO DE FABRICANTES;

CROQUI DE REFERÊNCIA

QUADRO DE ÁREAS

ÁREA DO TERRENO: 7.382,47m²			
ÁREA DO TERRENO: 8.112,80 m²	TAXA DE OCUPAÇÃO: 40,47%		
ÁREA CONSTRUÍDA: 1.817,29m²	COEFICIENTE DE APROVEITAMENTO: 0,27		
	ÁREAS EDIFICADAS		
BLOCO	ÁREA CONSTRUÍDA	ÁREA ABERTA COBERTA	ÁREA TOTAL
BLOCO A - CLUSTER	-	744,76 m²	744,76 m²
BLOCO B - ADMINISTRAÇÃO	186,60 m²	49,60 m²	236,79 m²
BLOCO C - REFEITÓRIO	201,67 m²	-	201,67 m²
BLOCO D - HIGIENE	73,64 m²	2,13 m²	75,44m²
BLOCO E - SUB-ESTAÇÃO	108,46 m²	-	108,46 m²
BLOCO F - MULTIUSO	304,36 m²	36,28 m²	340,64 m²
BLOCO G - PEDAGÓGICO 1	151,82 m²	23,78 m²	175,6 m²
BLOCO H - PEDAGÓGICO 2	274,11 m²	23,54 m²	311,65 m²
BLOCO I - PEDAGÓGICO 3	301,78 m²	47,32 m²	348,91 m²
BLOCO J - PEDAGÓGICO 4	35,48 m²	47,32 m²	389,01 m²
PÁTIO COBERTO	-	506,46 m²	506,46 m²
REFEITÓRIO	-	320,89 m²	320,89 m²
DEPÓSITOS	-	924,66 m²	924,66 m²
GÁS - ÚTIL	2,56 m²	7,66 m²	9,81 m²
CASTELO D'ÁGUA	5,42 m²	-	5,42 m²
TOTAL ÁREA	1.817,29 m²	2.225,24 m²	4.112,90 m²
	ÁREAS NÃO EDIFICADAS		
ÁREAS EXTERNAS		ÁREA	
IMPERMEÁVEL		612,31 m²	
SEMIPERMEÁVEL		361,91 m²	
PERMEÁVEL		1.815,77 m²	
TOTAL ÁREA EXTERNA		2.897,96 m²	

PROJETO BÁSICO

Folha 02/05

com: PROJETO DA ESCOLA PANORAMA

proprietário: PREFEITURA MUNICIPAL DE CAÇAPAVA

local: AVENIDA JOSÉ OTÁVIO DE MACEDO, Nº 841
JARDIM PANORAMA
Classificação 6.1E1.004.000

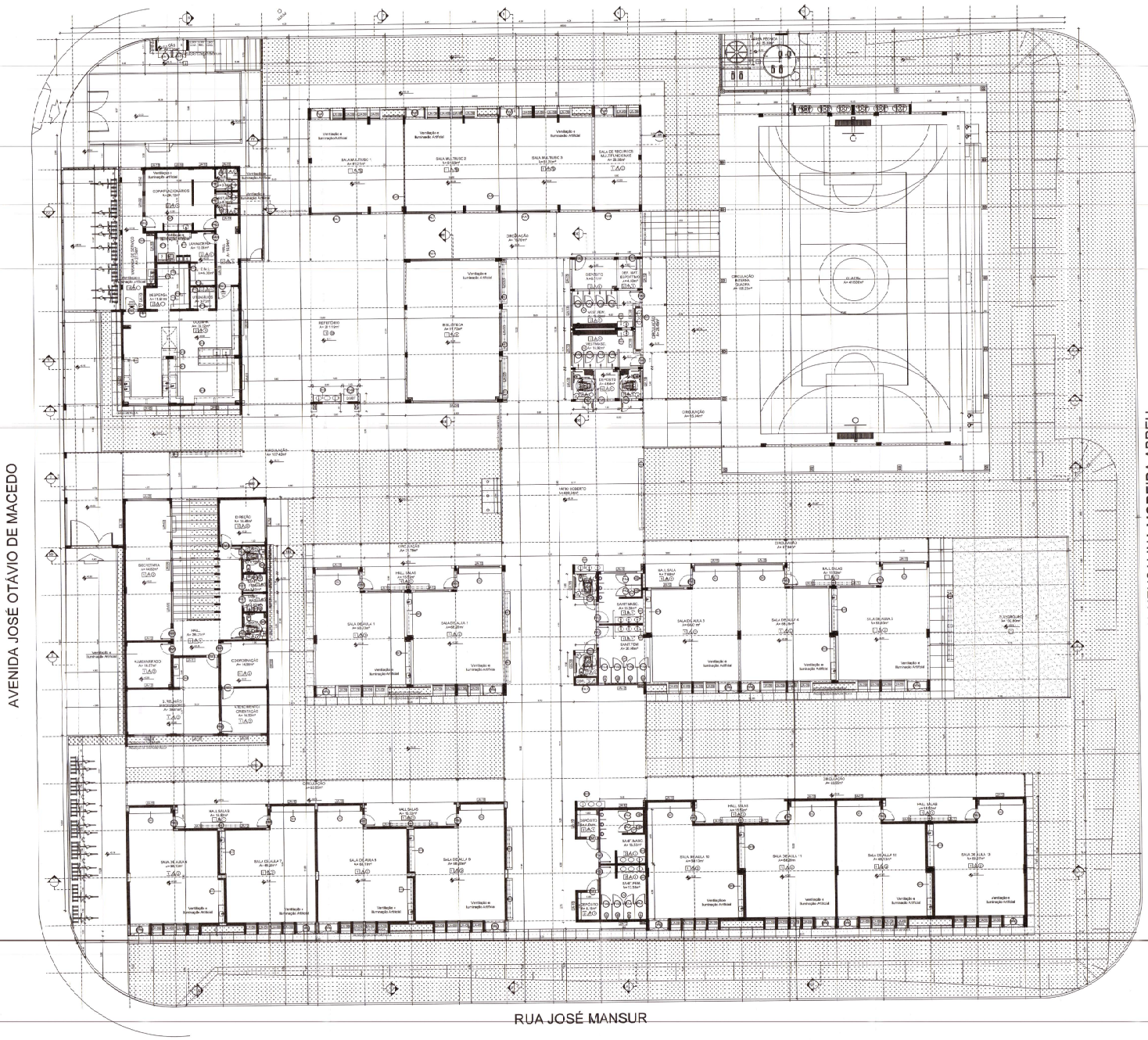
Situação sem escala

Áreas (m²)

VIDE QUADRO

Aprovação

YAN LOPES DE ALMEIDA
45153491812



1 PLANTA BAIXA
ESCALA 1/125

NOTAS

- MEDIDAS E NÍVEIS EM VERMELHO
- VERIFICAR POSSÍVEL DIVERGÊNCIA DOS PLANOS NO PROJETO ESTRUTURAL.
- VERIFICAR DETALHES CONSTRUTIVOS PERTINENTES NAS PRANCHAS DE DETALHAMENTO.
- EM CASO DE CONFLITO DE INFORMAÇÕES ENTRE O PROJETO GRÁFICO E O MEMORIAL DESCRITIVO, PREVALECE A INFORMAÇÃO CONTIDA NOS DESENHOS.
- ALTERAÇÕES NESTE PROJETO SOMENTE COM AUTORIZAÇÃO EXPRESSA DO PAISE

REFERÊNCIAS:

- PLANILHA DE QUANTITATIVOS
- MEMORIAL DESCRITIVO E ESPECIFICAÇÕES TÉCNICAS (MARCAS PARA FABRICANTES DE MATERIAIS/ESPECIFICAÇÕES ACS PROJETOS CONSTITUEM DE APENAS UMA REFERÊNCIA, E PAISE NÃO SE RESPONSABILIZA SE ESSAS REMARCAS E NÃO MANTÉM CADASTRO DE FABRICANTES)

CROQUI DE REFERÊNCIA

MAPA DE ESQUADRIAS - PORTAS

PAVIMENTO LAJE

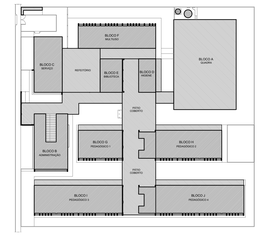
Nº	QUANT.	LARGURA (m)	ALTURA (m)	TIPO	QTD.	OBSERVAÇÕES
P1	8	90	2,10	Madeira	8	Lisa
P2	9	80	2,10	Madeira	9	Lisa
P3	2	80	2,10	Madeira	2	Lisa com visor
P4	1	80	2,10	Madeira	1	Lisa com visor
P5	1	80	2,10	Madeira	1	Lisa
P6	1	70	2,10	Madeira	1	Lisa
P7	1	70	2,10	Madeira	1	Lisa
P8	1	70	2,10	Madeira	1	Lisa

NOTAS

- MEDIDAS E NÍVEIS EM METROS;
- VERIFICAR POSIÇÃO EXATA DOS PILARES NO PROJETO ESTRUTURAL;
- VERIFICAR DETALHES CONSTRUTIVOS PERTINENTES NAS PRANCHAS DE DETALHAMENTO;
- EM CASO DE CONFLITO DE INFORMAÇÕES ENTRE O PROJETO GRÁFICO E O MEMORIAL DESCRITIVO, PREVALECE A INFORMAÇÃO CONTIDA NOS DESENHOS;
- ALTERAÇÕES NESTE PROJETO SOMENTE COM AUTORIZAÇÃO EXPRESSA DO FNDE

REFERÊNCIAS:

- PLANILHA DE QUANTITATIVOS
- MEMORIAL DESCRITIVO E ESPECIFICAÇÕES TÉCNICAS (MARCAS/ FABRICANTES DE MATERIAIS RELACIONADOS AOS PROJETOS CONSTITUEM-SE APENAS COMO REFERÊNCIA. O FNDE NÃO DIRECIONA A ESCOLHA DE MARCAS E NÃO MANTÉM CADASTRO DE FABRICANTES).



CROQUI DE REFERÊNCIA

MOBILIÁRIO

LEGENDA	QTD	DESCRIÇÃO
AQ1	05	ARQUIVO EM AÇO DIM: 133x47x71cm (AxLxP) (SECRETARIA E DIREÇÃO)
AM1	01	ARMÁRIO EM AÇO COM 16 PORTAS DIM: 198x122x60cm (AxLxP) (COPA FUNCIONÁROS)
AM4	13	ARMÁRIO EM AÇO 2 PORTAS E 4 PRATELEIRAS DIM: 198x90x40cm (AxLxP) (SECRETARIA, S.PROFES., DIREÇÃO, S.ORIENT., S. RECURSOS E ALMOX.)
AM8	10	ARMÁRIO BAIXO COM 2 PORTAS DIM: 90x90x40cm (AxLxP) (SECRETARIA, S.REUNIÕES, BIBLIOTECA)
ES1	09	ESTANTE EM AÇO COM 6 PRATELEIRAS DIM: 200x90x30cm (AxLxP) (ALMOXARIFADO)
ES4	08	ESTANTE EM AÇO COM 3 PRATELEIRAS DIM: 176x90x45cm (AxLxP) (RECURSOS MULTIFUNCIONAIS, BIBLIOTECA)
ES2	05	ESTANTE EM AÇO COM 6 PRATELEIRAS (5 INCLINÁVEIS) DIM: 200x90x30cm (AxLxP) (BIBLIOTECA)
ES3	12	ESTANTE DUPLA EM AÇO COM 10 PRATELEIRAS DIM: 200x90x60cm (AxLxP) (BIBLIOTECA)
M6	22	MESA DE TRABALHO DIM: 75x120x60cm (AxLxP) (SECRETARIA, COORD, ORIENTAÇÃO, BIBLIOTECA, RECURSOS MULT.)
C6	14	CADEIRA GIRATÓRIA (SECRETARIA, COORDENAÇÃO, DIREÇÃO, ORIENTAÇÃO, BIBLIOTECA)
M7	02	MESA DE REUNIÃO DIM: 75x220x90cm (AxLxP) (SALA PROFESSORES)
C7	24	CADEIRA FIXA (COORDENAÇÃO, ORIENTAÇÃO, SALA PROFESSORES, DIREÇÃO)
M8A	11	MESA REDONDA DIM: diâmetro=120cm altura=71cm (DIREÇÃO, COPA FUNC, BIBLIOTECA, S.MULTIUSO, RECURSOS MULT.)
C8	132	CADEIRA FIXA (COPA FUNC., BIBLIOTECA, S.MULTIUSO, RECURSOS MULT.)
M1	01	MESA DE TRABALHO EM "L" DIM: 75x150+150x60cm (AxLxP) (DIREÇÃO)
	13	CONJUNTO PARA PROFESSOR (SALAS DE AULA)
CJP-01		MESA REVESTIDA EM LAMINADO MELAMÍNICO DIM: 76x120x60cm (AxLxL) CADEIRA COM ASSENTO E ENCOSTO REV. EM PROLIPOPILENO CINZA DIM: 46x43x40cm (AxLxP)
CJA-03	85	CONJUNTO ALUNO TAMANHO 03 (SALAS DE AULA) MESA REVESTIDA EM LAMINADO MELAMÍNICO PARA CRIANÇAS COM ALTURA ENTRE 119 A 142 CM DIM: 46x60x40cm (AxCxL) DETALHES NA COR AMARELO CADEIRA COM ASSENTO E ENCOSTO REV. EM PROLIPOPILENO AMARELO DIM: 35x40x31cm (AxLxP)
CJA-04	70	CONJUNTO ALUNO TAMANHO 04 (SALAS DE AULA) MESA REVESTIDA EM LAMINADO MELAMÍNICO PARA CRIANÇAS COM ALTURA ENTRE 133 A 159 CM DIM: 64x60x40cm (AxCxL) DETALHES NA COR VERMELHO CADEIRA COM ASSENTO E ENCOSTO REV. EM PROLIPOPILENO VERMELHO DIM: 35x40x30cm (AxLxP)
CJA-05	140	CONJUNTO ALUNO TAMANHO 05 (SALAS DE AULA) MESA REVESTIDA EM LAMINADO MELAMÍNICO PARA CRIANÇAS COM ALTURA ENTRE 146 A 176 CM DIM: 71x60x40cm (AxCxL) DETALHES NA COR VERDE CADEIRA COM ASSENTO E ENCOSTO REV. EM PROLIPOPILENO VERDE DIM: 43x40x30cm (AxLxP)
CJA-06	140	CONJUNTO ALUNO TAMANHO 06 (SALAS DE AULA) MESA REVESTIDA EM LAMINADO MELAMÍNICO PARA CRIANÇAS COM ALTURA ENTRE 159 A 188 CM DIM: 76x60x40cm (AxCxL) DETALHES NA COR AZUL CADEIRA COM ASSENTO E ENCOSTO REV. EM PROLIPOPILENO AZUL DIM: 45x40x30cm (AxLxP)
CRF-04	20	CONJUNTO NO REFEITÓRIO (REFEITÓRIO)
	04	MESA REVESTIDA EM LAMINADO MELAMÍNICO PARA 6 CRIANÇAS DIM: 64x150x70cm (AxCxL) DETALHES NA COR VERMELHO
MA-02	13	BANCO REVESTIDO EM LAMINADO MELAMÍNICO PARA 3 CRIANÇAS DIM: 39x130x30cm (AxCxL) DETALHES NA COR VERMELHO MESA ACESSÍVEL PARA CRIANÇAS COM CADEIRA DE RODAS DIM: 76x90x60cm (AxCxL) DETALHES NA COR AZUL (SALAS DE AULA)
TA1	24	PLACAS DE TATAME EM EVA DIM: 100x100x1,5cm (CxLxE) (BIBLIOTECA, S. MULTIUSO, RECURSOS MULTIFUNCIONAIS)
QC	04	QUADRO DE AVISOS EM METAL DIM: 90x150cm (AxL) (SECRETARIA, SALA PROFESSORES, BIBLIOTECA)
QM	13	QUADRO MURAL DE FELTRO DIM: 120x60cm (AxL) (SALAS DE AULA)
QB1	28	QUADRO BRANCO TIPO LOUSA MAGNÉTICO DIM: 120x200cm (AxL) (S. MULTIUSO, RECURSOS MULTIFUNCIONAIS, SALAS DE AULA)
QB2	01	QUADRO BRANCO TIPO LOUSA MAGNÉTICO DIM: 120x300cm (AxL) (S. MULTIUSO)
SF1	02	SOFÁ DOIS LUGARES DIM: 73x125x75cm (AxLxP) (COPA)
CA1	01	CARRINHO AUXILIAR COZINHA DIM: 80x50x80cm (AxLxP) (COZINHA)
GV2	14	GAVETEIRO 3 GAVETAS DIM: 57x44x50cm (AxLxP) (SECRETARIA, DIREÇÃO, COORDENAÇÃO, BIBLIOTECA)
PG	01	PLAYGROUND II DIM: 340x210x350cm (LxAxC) (PLAYGROUND)
BA	01	BALANÇO DE 04 LUGARES DIM : 160x220x440cm (LxAxC) (PLAYGROUND)
EG	01	ESCORREGADOR GRANDE DIM: 59x115x205cm (LxAxC) (PLAYGROUND)
GA1	01	GANGORRA TRIPLA DIM: 210x50x160cm (LxAxC) (PLAYGROUND)
CR1	01	GIRA GIRA CARROSSEL DIM : 150x60cm (DxA) (PLAYGROUND)
TL	01	TÚNEL LÚDICO DIM: 874(f)x214cm (LxAxC) (PLAYGROUND)
TM	12	TORA DE MADEIRA DIM: 30x30 a 70cm (DxA variada) (PLAYGROUND)
MJ	06	MESA COM 4 BANCOS DE CONCRETO - JOGOS DE TABULEIRO DIM: mesa 90x90x80cm - banco 30x30x50cm (LxCxA) (ÁREA EXTERNA)

Nº	DATA	DESCRIÇÃO

CONTROLE DE REVISÕES

FNDE Fundo Nacional de Desenvolvimento da Educação

MINISTÉRIO DA **EDUCAÇÃO**

PROJETO PADRÃO - FNDE

PROPRIETÁRIO: :

ENDEREÇO:

MUNICIPIO – UF:

PROPRIETÁRIO

RESP. TÉCNICO — CREA

AUTOR DO PROJETO — CAU

DLFO | CREA

RA

OBSERVAÇÕES:

ESCOLA 13 SALAS DE AULA - MODELO TÉRREO

PROJETO DE ARQUITETURA

COORDENAÇÃO: CGEST - Coordenação Geral de Infraestrutura Educacional

PLANTA BAIXA LAYOUT MOBILIÁRIO

ARQ

FORMATO (1250x900)

REVISÃO R.00

ESCALA 1/100

DATA EMISSÃO JANEIRO/2022

PRANCHA 03/52

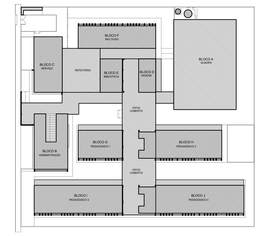
1 PLANTA DE LAYOUT - MOBILIÁRIO
ESCALA 1/100

NOTAS

- MEDIDAS E NÍVEIS EM METROS;
- VERIFICAR POSIÇÃO EXATA DOS PILARES NO PROJETO ESTRUTURAL;
- VERIFICAR DETALHES CONSTRUTIVOS PERTINENTES NAS PRANCHAS DE DETALHAMENTO;
- EM CASO DE CONFLITO DE INFORMAÇÕES ENTRE O PROJETO GRÁFICO E O MEMORIAL DESCRITIVO, PREVALECE A INFORMAÇÃO CONTIDA NOS DESENHOS;
- ALTERAÇÕES NESTE PROJETO SOMENTE COM AUTORIZAÇÃO EXPRESSA DO FNDE

REFERÊNCIAS:

- PLANILHA DE QUANTITATIVOS
- MEMORIAL DESCRITIVO E ESPECIFICAÇÕES TÉCNICAS (MARCAS/ FABRICANTES DE MATERIAIS RELACIONADOS AOS PROJETOS CONSTITUEM-SE APENAS COMO REFERÊNCIA. O FNDE NÃO DIRECIONA A ESCOLHA DE MARCAS E NÃO MANTÉM CADASTRO DE FABRICANTES).



CROQUI DE REFERÊNCIA



1 PLANTA DE LAYOUT - EQUIPAMENTO
ESCALA 1/100

EQUIPAMENTO

LEGENDA	QTD	DESCRIÇÃO
RF1	01	REFRIGERADOR VERTICAL INDUSTRIAL 4 PORTAS (COZINHA)
RF2	01	REFRIGERADOR DOMÉSTICO "FROSTFREE" 410L (COZINHA)
FZ	02	FREEZER INDUSTRIAL VERTICAL 500L (DESPENSA)
FG	01	FOGÃO COMERCIAL 06 QUEIMADORES COM 2 FORNOS (COZINHA)
FC	01	FORNO COMBINADO A GÁS (COZINHA)
LV	01	LAVA-LOUÇAS (COZINHA)
BL1	01	BALANÇA DIGITAL CAPACIDADE MÍN. 30Kg (COZINHA)
BL2	01	BALANÇA PLATAFORMA 150 Kg (COZINHA)
LQ1	01	LIQUIDIFICADOR INDUSTRIAL CAPACIDADE DE 15L (COZINHA)
LQ2	01	LIQUIDIFICADOR COMERCIAL CAPACIDADE DE 8L (COZINHA)
BT1	01	BATEDEIRA PLANETÁRIA 12L (COZINHA)
BT	01	BATEDEIRA PLANETÁRIA 5L (COZINHA)
MI	01	MICROONDAS 30L - LINHA BRANCA (COPA)
MI2	01	MICROONDAS 34L - LINHA COMERCIAL (COZINHA)
EP	01	ESPREMEDOR DE FRUTAS CÍTRICAS (COZINHA)
MT	01	MULTIPROCESSADOR DE ALIMENTOS (COZINHA)
CF	01	CAFETEIRA (SALA PROFESSORES)
PR	03	PURIFICADOR DE ÁGUA (S. PROFESSORES,COPA, COZINHA)
BB	04	BEBEDOURO ELÉTRICO ACESSÍVEL (REFEITÓRIO, PÁTIO COBERTO, VESTIÁRIOS ALUNOS)
BB2	05	BEBEDOURO INDUSTRIAL 25L (REFEITÓRIO, PÁTIO COBERTO, VESTIÁRIOS ALUNOS)
BD	01	BALCÃO TÉRMICO DE DISTRIBUIÇÃO (REFEITÓRIO)
MAQ	01	LAVADORA DE ROUPAS LINHA BRANCA 11 Kg (LAVANDERIA)
SC	01	SECADORA DE ROUPAS LINHA BRANCA 10 Kg (LAVANDERIA)
FR	01	FERRO ELÉTRICO (LAVANDERIA)
SL	03	CARRO COLETOR DE LIXO 240L (PÁTIO SERVIÇO)
LX2	12	LIXEIRA COM PEDAL 50L (SANIT.ALUNOS, VEST.ALUNOS, COZINHA, VARANDA SERVIÇO, COPA)
LX1	04	CONJUNTO DE LIXEIRA PARA COLETA SELETIVA (REFEITÓRIO, PÁTIO COBERTO, ACESSO)
AR1	35	APARELHO DE AR CONDICIONADO SPLIT 30.000 BTU'S (S. PROFESSORES, SECRETARIA, BIBLIOTECA, S. MULTIUSO, S. AULA)
AR2	01	APARELHO DE AR CONDICIONADO SPLIT 22.000 BTU'S (RECURSOS MULTIFUNCIONAIS)
AR4	03	APARELHO DE AR CONDICIONADO SPLIT 12.000 BTU'S (COORDENAÇÃO, DIREÇÃO, ORIENTAÇÃO)
TV	02	TELEVISOR DE 32" (S. PROFESSORES, COPA)
IP	01	IMPRESSORA (SECRETARIA)
VP	55	VENTILADOR DE PAREDE (SECR., COORD., S. PROFES., DIREÇÃO, ORI, COPA, BIBLIOTECA, S.MULTIUSO, RECURSOS MULT., S.AULA)

Nº	DATA	DESCRIÇÃO

CONTROLE DE REVISÕES

FNDE Fundo Nacional de Desenvolvimento da Educação

MINISTÉRIO DA **EDUCAÇÃO**

PROJETO PADRÃO - FNDE

PROPRIETÁRIO: :

ENDEREÇO:

MUNICÍPIO – UF:

PROPRIETÁRIO

RESP. TÉCNICO — CREA

AUTOR DO PROJETO — CAU

DLFO — CREA

RA

OBSERVAÇÕES:

ESCOLA 13 SALAS DE AULA - MODELO TÉRREO

PROJETO DE ARQUITETURA

COORDENAÇÃO: CGEST - Coordenação Geral de Infraestrutura Educacional

PLANTA BAIXA LAYOUT
EQUIPAMENTO

ARQ

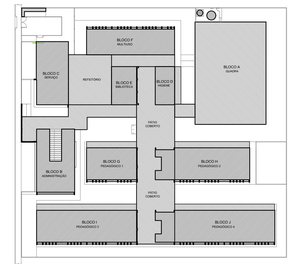
FORMATO	REVISÃO	ESCALA	DATA EMISSÃO	PRANCHA
(1250x900)	R.00	1/100	JANEIRO/2022	04/52

NOTAS

- MEDIDAS E NÍVEIS EM METROS;
- VERIFICAR POSIÇÃO EXATA DOS PILARES NO PROJETO ESTRUTURAL;
- VERIFICAR DETALHES CONSTRUTIVOS PERTINENTES NAS PRANCHAS DE DETALHAMENTO;
- EM CASO DE CONFLITO DE INFORMAÇÕES ENTRE O PROJETO GRÁFICO E O MEMORIAL DESCRITIVO, PREVALECE A INFORMAÇÃO CONTIDA NOS DESENHOS;
- ALTERAÇÕES NESTE PROJETO SOMENTE COM AUTORIZAÇÃO EXPRESSA DO FNDE

REFERÊNCIAS:

- PLANILHA DE QUANTITATIVOS
- MEMORIAL DESCRITIVO E ESPECIFICAÇÕES TÉCNICAS (MARCAS/ FABRICANTES DE MATERIAIS RELACIONADOS AOS PROJETOS CONSTITUEM-SE APENAS COMO REFERÊNCIA, O FNDE NÃO DIRECIONA A ESCOLHA DE MARCAS E NÃO MANTÉM CADASTRO DE FABRICANTES).



CROQUI DE REFERÊNCIA

LEGENDA SIMBOLOGIA

- INDICAÇÃO DA INCLINAÇÃO DO PISO
- INDICAÇÃO DE INÍCIO DE ASSENTAMENTO
- RALO*
- GRELHA*
- CX. DE ESGOTO*
- CX. DE GORDURA*
- CX. DE INSPEÇÃO ESGOTO COMUM*
- CX. DE INSPEÇÃO ESGOTO PLUVIAL*

* VER PROJETO HIDROSSANITÁRIO

LEGENDA ESPECIFICAÇÃO DE PISOS

	DESCRIÇÃO	ÁREA
INTERNOS		
1	GRANITINA COM JUNTAS PLÁSTICAS A CADA 1,00m	2.736,51 m²
2	CERÂMICA 45x45cm. PEI 5. COR BRANCO GELO, ANTIDERRAPANTE	339,01 m²
EXTERNOS		
3	CONCRETO DESEMPENADO COM JUNTAS PLÁSTICAS A CADA 1,00m	702,24 m²
4	CONCRETO DESEMPENADO COM ACABAMENTO LISO E JUNTAS PLÁSTICAS A CADA 1,00m	157,83 m²
5	BLOCO INTERTRAVADO DE CONCRETO	109,25 m²
6	PISO GRAMA DE CONCRETO	150,79 m²
7	AREIA	130,80 m²
8	GRAMA (JARDIM)	1.717,06 m²
9	PISO INDUSTRIAL POLIDO EM CONCRETO ARMADO, COR VERDE (PINTURA C/ BASE EPÓXI)	416,00 m²
	PISO PODOTÁTIL EM PLACAS PRÉ-MOLDADAS "DIRECIONAL" - 25 x 25 cm - COR VERMELHO	509 und ou 31,81 m²
	PISO PODOTÁTIL EM PLACAS PRÉ-MOLDADAS "ALERTA" - 25 x 25 cm - COR VERMELHO	137und ou 8,56 m²
	PISO PODOTÁTIL EM PLACAS PRÉ-MOLDADAS "ALERTA" - 25 x 25 cm - COR AMARELO	432 und ou 27,00 m²
PEITORIS E SOLEIRAS		
	PEITORIL EM GRANITO CINZA ANDORINHA 24cm*	126,26 ml
	SOLEIRA INCLINADA GRAN.CINZA ANDORINHA 15cm	11,84 ml
	SOLEIRA INCLINADA GRAN.CINZA ANDORINHA 20cm	82,64 ml

* OBSERVAR VARIAÇÃO NA LARGURA DO PEITORIL EM JA-03

1 PLANTA DE PAGINAÇÃO DE PISO
ESCALA 1/100

Nº | DATA | DESCRIÇÃO

CONTROLE DE REVISÕES

FNDE Fundo Nacional de Desenvolvimento da Educação

MINISTÉRIO DA EDUCAÇÃO

PROJETO PADRÃO - FNDE

PROPRIETÁRIO: :

ENDEREÇO:

MUNICÍPIO – UF:

PROPRIETÁRIO

RESP. TÉCNICO — CREA

AUTOR DO PROJETO — CAU

DLFO | CREA | RA

OBSERVAÇÕES:

ESCOLA 13 SALAS DE AULA - MODELO TÉRREO

PROJETO DE ARQUITETURA

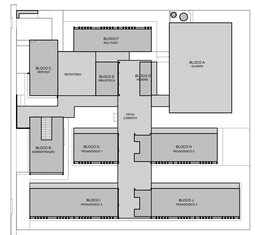
COORDENAÇÃO: CGEST - Coordenação Geral de Infraestrutura Educacional	PLANTA DE PAGINAÇÃO DE PISO	ARQ
FORMATO: (1100x900)	REVISÃO: R.00 / ESCALA: 1/100 / DATA EMISSÃO: JANEIRO/2022	PRANCHA: 05/52

NOTAS

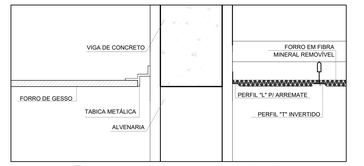
- MEDIDAS E NÍVEIS EM METROS;
- VERIFICAR POSIÇÃO EXATA DOS PILARES NO PROJETO ESTRUTURAL;
- VERIFICAR DETALHES CONSTRUTIVOS PERTINENTES NAS PRANCHAS DE DETALHAMENTO;
- EM CASO DE CONFLITO DE INFORMAÇÕES ENTRE O PROJETO GRÁFICO E O MEMORIAL DESCRITIVO, PREVALECE A INFORMAÇÃO CONTIDA NOS DESENHOS;
- ALTERAÇÕES NESTE PROJETO SOMENTE COM AUTORIZAÇÃO EXPRESSA DO FNDE

REFERÊNCIAS:

- PLANILHA DE QUANTITATIVOS
- MEMORIAL DESCRITIVO E ESPECIFICAÇÕES TÉCNICAS (MARCAS/ FABRICANTES DE MATERIAIS RELACIONADOS AOS PROJETOS CONSTITUEM-SE APENAS COMO REFERÊNCIA. O FNDE NÃO DIRECIONA A ESCOLHA DE MARCAS E NÃO MANTÉM CADASTRO DE FABRICANTES).



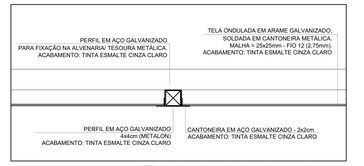
CROQUI DE REFERÊNCIA



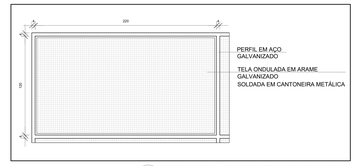
2 DETALHE 1: NEGATIVO E FIXAÇÃO FORRO MINERAL
ESCALA 1/5



3 DETALHE 2: FORRO MINERAL E GESSO
ESCALA 1/5



4 DETALHE 3: FORRO TELA ONDULADA
ESCALA 1/25



5 DETALHE 4: PAINEL TELA ONDULADA
ESCALA 1/25

LEGENDA ESPECIFICAÇÃO DE TETO

	DESCRIÇÃO	ÁREA
①	FORRO EM GESSO ACARTONADO COM MASSA CORRIDA E PINTURA PVA COR BRANCO NEVE	482,24 m²
②	FORRO EM FIBRA MINERAL REMOVÍVEL (1200x625x16mm) APOIADO SOBRE PERFIL METÁLICO "T" INVERTIDO 24mm	1.256,32 m²
③	FORRO DE TELA ONDULADA EM ARAME GALVANIZADO - COR NATURAL - PAINEL (1.2x2.2m) MALHA (25x25mm) FIO 12 (2,75mm)	270,40 m²
④	LAJE DE CONCRETO	

LEGENDA DE APARELHOS

	DESCRIÇÃO	QUANTIDADE
	LUMINÁRIA DE EMBUTIR EM FORRO DE GESSO OU MODULADO COM PERFIL "T", COM BARRA DE LED 31W, REF. MINOTAURO RE SOFT ITAIM OU SIMILAR (dim.: 220x 1250mm)	27
	LUMINÁRIA DE EMBUTIR EM FORRO DE GESSO OU MODULADO COM PERFIL "T", COM BARRA DE LED 17W, REF. MINOTAURO DPE SOFT ITAIM OU SIMILAR (dim.: 220x 625mm)	37
	LUMINÁRIA DE EMBUTIR EM FORRO DE GESSO OU MODULADO COM PERFIL "T", COM BARRA DE LED 36W, REFLETOR E ALETA REF. 2066 LED SOFT ITAIM OU SIMILAR (dim.: 212x 1250mm)	177
	LÂMPADA TUBULAR LED T8 18W, COM CALHA ACOPLADA. REF. TASCHIBRA OU SIMILAR (dim.: 40x1200mm)	109
	REFLETOR LED SLIM 200W, BRANCO FRIO REF. ILUMINIM OU SIMILAR (FIXADO À 2,80m DO PISO ACABADO) (NA QUADRA FIXADO A 7,00m DO PISO ACABADO)	25
	REFLETOR LED SLIM 200W, BRANCO FRIO REF. ILUMINIM OU SIMILAR (FIXADO NO PISO)	
	ARANDELA LED SOBREPOR 24W, BRANCO FRIO REF. ILUMINIM OU SIMILAR (FIXADO À 2,20m DO PISO ACABADO)	76
	SPOT BALIZADOR LED 12W, BRANCO FRIO REF. ILUMINIM OU SIMILAR (FIXADO NO PISO)	25

1 PLANTA DE FORRO
ESCALA 1/100

Nº | DATA | DESCRIÇÃO

CONTROLE DE REVISÕES

FNDE Fundo Nacional de Desenvolvimento da Educação

MINISTÉRIO DA **EDUCAÇÃO**

PROJETO PADRÃO - FNDE

PROPRIETÁRIO: :

ENDEREÇO:

MUNICÍPIO - UF:

PROPRIETÁRIO

RESP. TÉCNICO — CREA

AUTOR DO PROJETO — CAU

DLFO | CREA | RA

OBSERVAÇÕES:

ESCOLA 13 SALAS DE AULA - MODELO TÉRREO

PROJETO DE ARQUITETURA

COORDENAÇÃO: CGEST - Coordenação Geral de Infraestrutura Educacional

PLANTA DE FORRO

ARQ

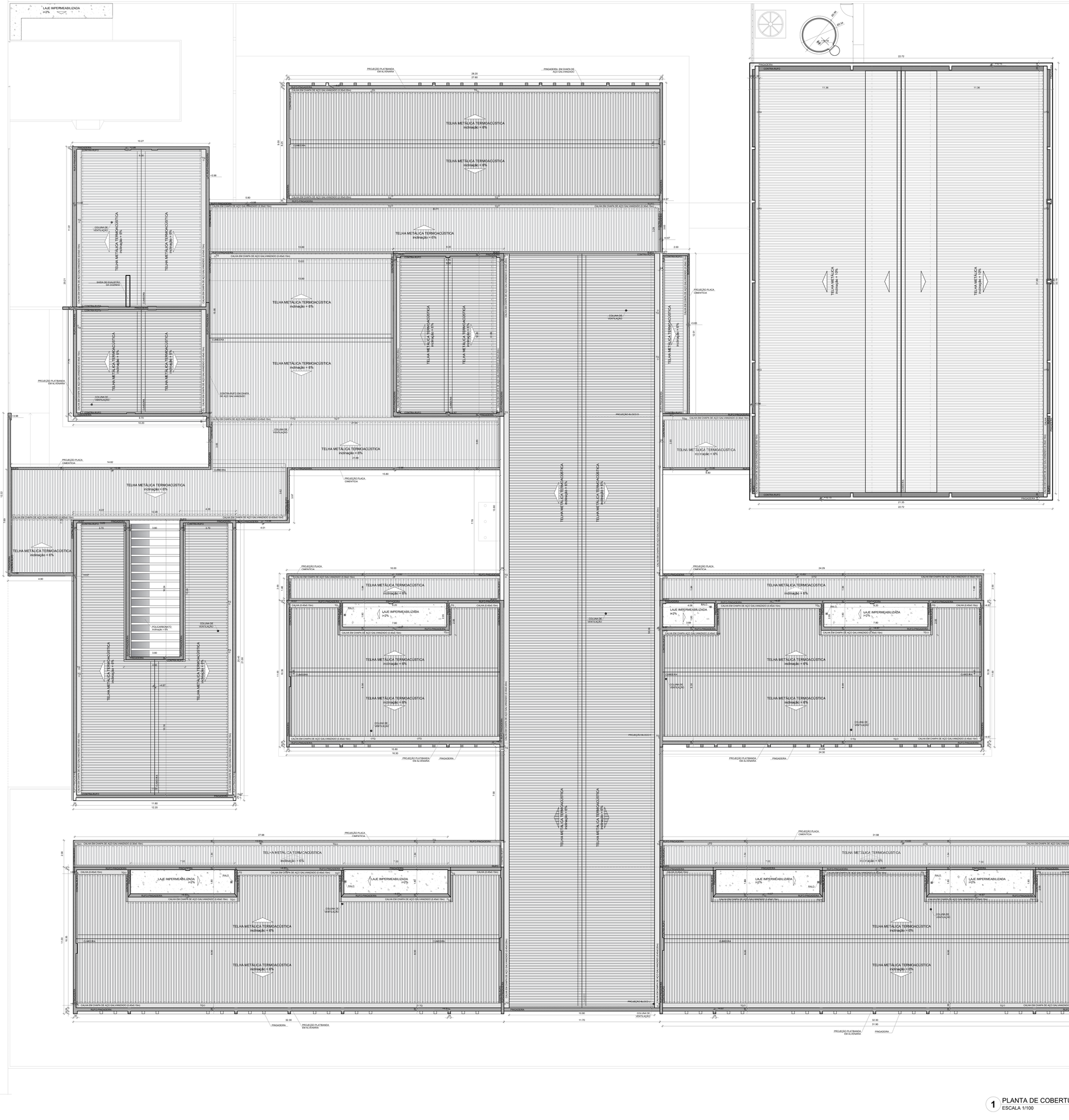
FORMATO: (1250x900)

REVISÃO: R.00

ESCALA: INDICADA

DATA EMISSÃO: JANEIRO/2022

PRANCHA: 06/52

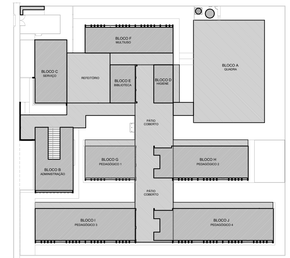


NOTAS

- MEDIDAS E NÍVEIS EM METROS;
- VERIFICAR POSIÇÃO EXATA DOS PILARES NO PROJETO ESTRUTURAL;
- VERIFICAR DETALHES CONSTRUTIVOS PERTINENTES NAS PRANCHAS DE DETALHAMENTO;
- EM CASO DE CONFLITO DE INFORMAÇÕES ENTRE O PROJETO GRÁFICO E O MEMORIAL DESCRITIVO, PREVALECE A INFORMAÇÃO CONTIDA NOS DESENHOS;
- ALTERAÇÕES NESTE PROJETO SOMENTE COM AUTORIZAÇÃO EXPRESSA DO FNDE

REFERÊNCIAS:

- PLANILHA DE QUANTITATIVOS
- MEMORIAL DESCRITIVO E ESPECIFICAÇÕES TÉCNICAS (MARCAS/ FABRICANTES DE MATERIAIS RELACIONADOS AOS PROJETOS CONSTITUEM-SE APENAS COMO REFERÊNCIA. O FNDE NÃO DIRECIONA A ESCOLHA DE MARCAS E NÃO MANTÉM CADASTRO DE FABRICANTES).



CROQUI DE REFERÊNCIA

LEGENDA SISTEMA DE COBERTURA

DESCRIÇÃO	QUANTIDADE
POLICARBONATO	10,42 m²
LAJE IMPERMEABILIZADA	91,22 m²
TELHA METÁLICA TERMOACÚSTICA TRAPEZOIDAL COM PREENCHIMENTO EM PIR	2.471,29 m²
CUMEEIRA	271,53 ml
TELHA METÁLICA TRAPEZOIDAL (QUADRA)	724,81 m²
CUMEEIRA (QUADRA)	32,30 ml
PINGADEIRA EM CHAPA DE AÇO GALVANIZADO	361,06 ml
RUFO-PINGADEIRA EM CHAPA DE AÇO GALVANIZADO	606,92 ml
RUFO EM CHAPA DE AÇO GALVANIZADO	238,76 ml
CONTRA-RUFO EM CHAPA DE AÇO GALVANIZADO	287,26 ml
CALHA EM CHAPA DE AÇO GALVANIZADO (30x15cm)	156,28 ml
CALHA EM CHAPA DE AÇO GALVANIZADO (35x15cm)	64,60 ml
CALHA EM CHAPA DE AÇO GALVANIZADO (55x20cm)	78,80 ml
CALHA EM CHAPA DE AÇO GALVANIZADO (42,5x15cm)	20,60 ml
CALHA EM CHAPA DE AÇO GALVANIZADO (45x15cm)	320,83 ml
CALHA EM CHAPA DE AÇO GALVANIZADO (40x20cm)	113,12 ml

1 PLANTA DE COBERTURA
ESCALA 1/100

Nº | DATA | DESCRIÇÃO

CONTROLE DE REVISÕES

FNDE Fundo Nacional do Desenvolvimento da Educação

MINISTÉRIO DA EDUCAÇÃO

PROJETO PADRÃO - FNDE

PROPRIETÁRIO: :

ENDEREÇO:

MUNICÍPIO - UF:

PROPRIETÁRIO

RESP. TÉCNICO — CREA

AUTOR DO PROJETO — CAU

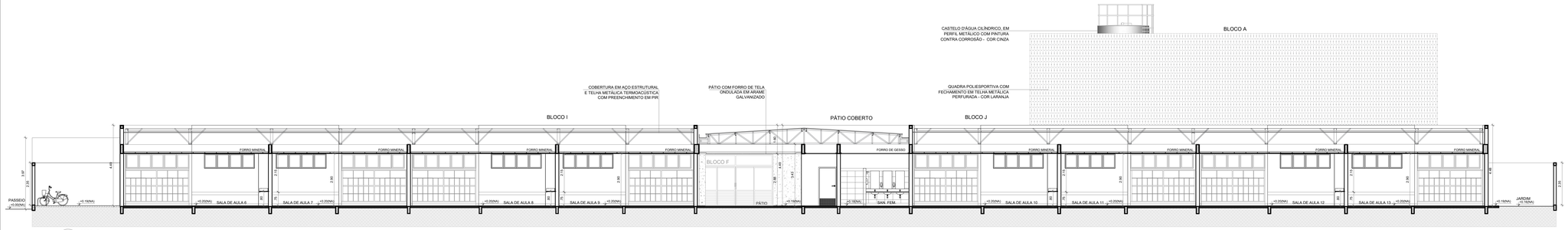
DLFO | CREA | RA

OBSERVAÇÕES:

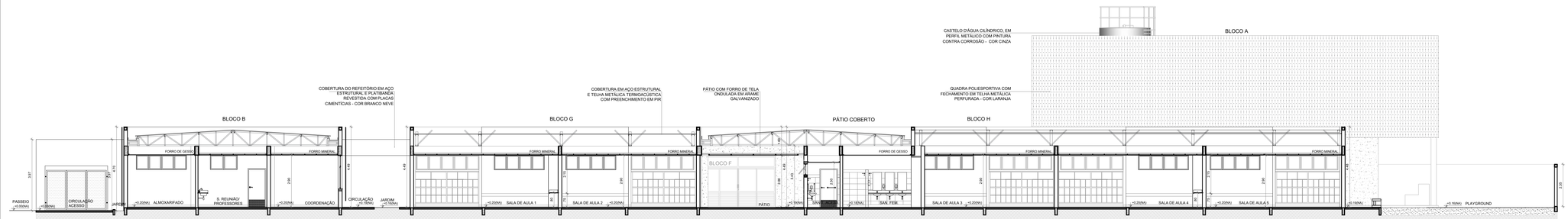
ESCOLA 13 SALAS DE AULA - MODELO TÉRREO

PROJETO DE ARQUITETURA

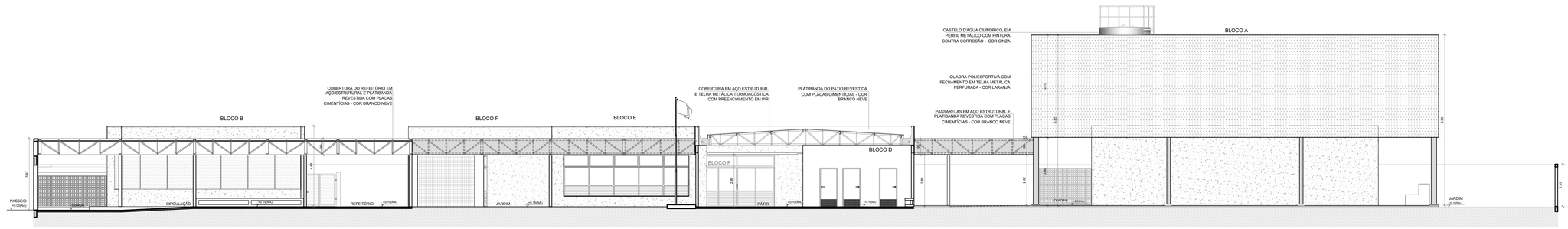
COORDENAÇÃO: CGEST - Coordenação Geral de Infraestrutura Educacional	PLANTA DE COBERTURA		ARQ
FORMATO: (1100X900)	REVISÃO: R 00	ESCALA: 1:100	PRANCHA: 07/52
		DATA EMISSÃO: JANEIRO/2022	



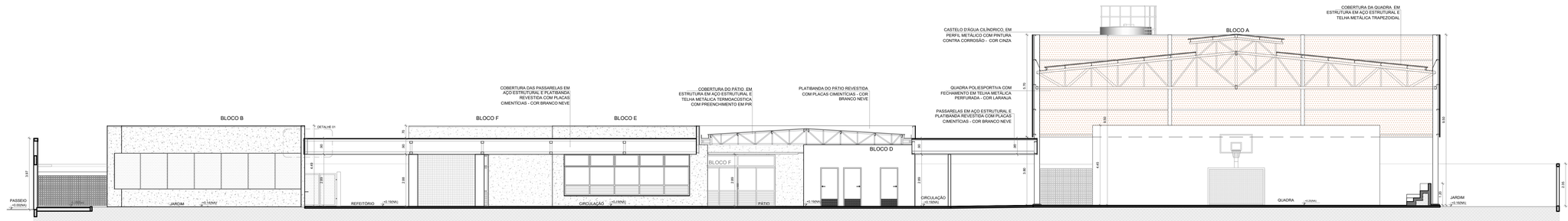
1 CORTE 1
ESCALA 1/100



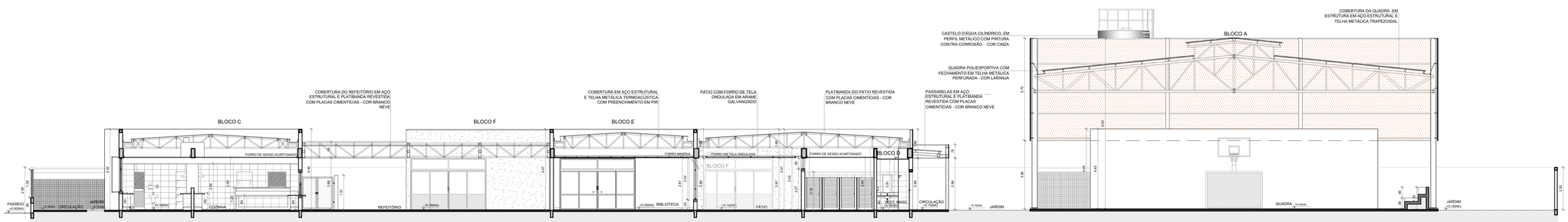
2 CORTE 2
ESCALA 1/100



3 CORTE 3
ESCALA 1/100



5 CORTE 4
ESCALA 1/100



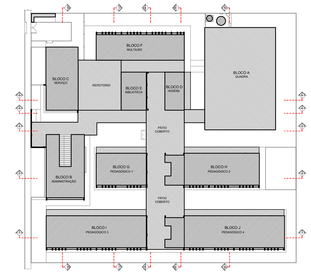
5 CORTE 5
ESCALA 1/100

NOTAS

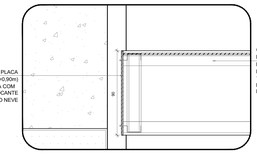
- MEDIDAS E NÍVEIS EM METROS;
- VERIFICAR POSIÇÃO EXATA DOS PILARES NO PROJETO ESTRUTURAL;
- VERIFICAR DETALHES CONSTRUTIVOS PERTINENTES NAS PRANCHAS DE DETALHAMENTO;
- EM CASO DE CONFLITO DE INFORMAÇÕES ENTRE O PROJETO GRÁFICO E O MEMORIAL DESCRITIVO, PREVALECE A INFORMAÇÃO CONTIDA NOS DESENHOS;
- ALTERAÇÕES NESTE PROJETO SOMENTE COM AUTORIZAÇÃO EXPRESSA DO FNDE

REFERÊNCIAS:

- PLANILHA DE QUANTITATIVOS
- MEMORIAL DESCRITIVO E ESPECIFICAÇÕES TÉCNICAS (MARCAS/ FABRICANTES DE MATERIAIS RELACIONADOS AOS PROJETOS CONSTITUEM-SE APENAS COMO REFERÊNCIA. O FNDE NÃO DIRECIONA A ESCOLHA DE MARCAS E NÃO MANTÉM CADASTRO DE FABRICANTES).



CROQUI DE REFERÊNCIA



6 DETALHE 1 - REFEITÓRIO
ESCALA 1/25

Nº	DATA	DESCRIÇÃO

CONTROLE DE REVISÕES

FNDE Fundo Nacional de Desenvolvimento da Educação

MINISTÉRIO DA EDUCAÇÃO

PROJETO PADRÃO - FNDE

PROPRIETÁRIO: :

ENDEREÇO:

MUNICÍPIO – UF:

PROPRIETÁRIO

RESP. TÉCNICO — CREA

AUTOR DO PROJETO — CAU

DLFO

CREA

RA

OBSERVAÇÕES:

ESCOLA 13 SALAS DE AULA - MODELO TÉRREO

PROJETO DE ARQUITETURA

COORDENAÇÃO
CGEST - Coordenação Geral de Infraestrutura Educacional

CORTES GERAIS
DETALHE

ARQ

FORMATO (1100x750)

REVISÃO R.00

ESCALA INDICADA

DATA EMISSÃO JANEIRO/2022

PRANCHA 08/52