

NOTAS

- MEDIDAS E NÍVEIS EM METROS;
- VERIFICAR POSIÇÃO EXATA DOS PILARES NO PROJETO ESTRUTURAL;
- VERIFICAR DETALHES CONSTRUTIVOS PERTINENTES NAS PRANCHAS DE DETALHAMENTO;
- EM CASO DE CONFLITO DE INFORMAÇÕES ENTRE O PROJETO GRÁFICO E O MEMORIAL DESCRITIVO, PREVALECE A INFORMAÇÃO CONTIDA NOS DESENHOS;
- ALTERAÇÕES NESTE PROJETO SOMENTE COM AUTORIZAÇÃO EXPRESSA DO FNDE

REFERÊNCIAS:

- PLANILHA DE QUANTITATIVOS
- MEMORIAL DESCRITIVO E ESPECIFICAÇÕES TÉCNICAS (MARCAS) FABRICANTES DE MATERIAIS RELACIONADOS AOS PROJETOS CONSTITUEM-SE APENAS COMO REFERÊNCIA. O FNDE NÃO DIRECIONA A ESCOLHA DE MARCAS E NÃO MANTÉM CADASTRO DE FABRICANTES.

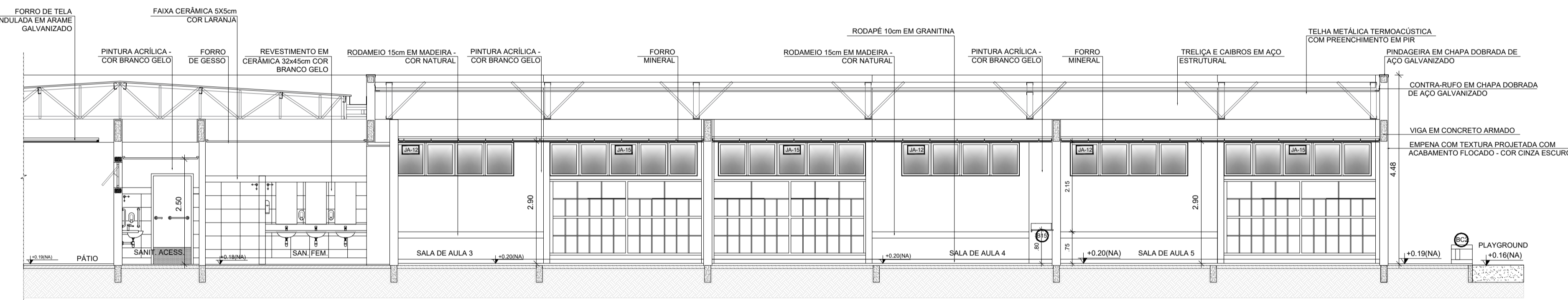
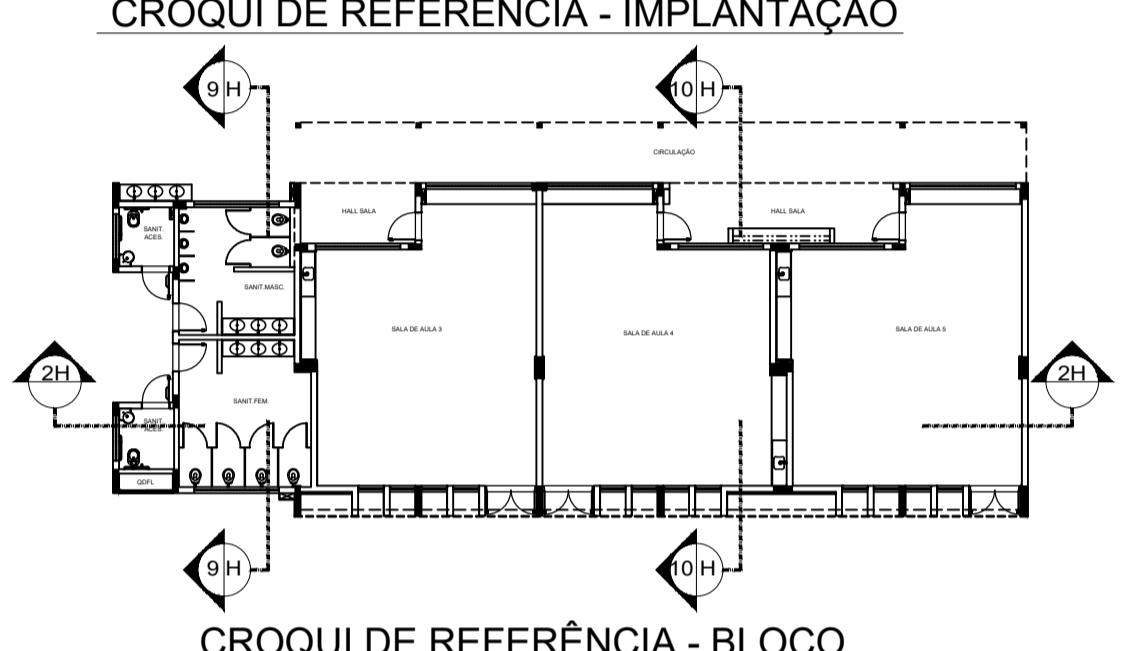

2 CORTE 2H
ESCALA 1/75

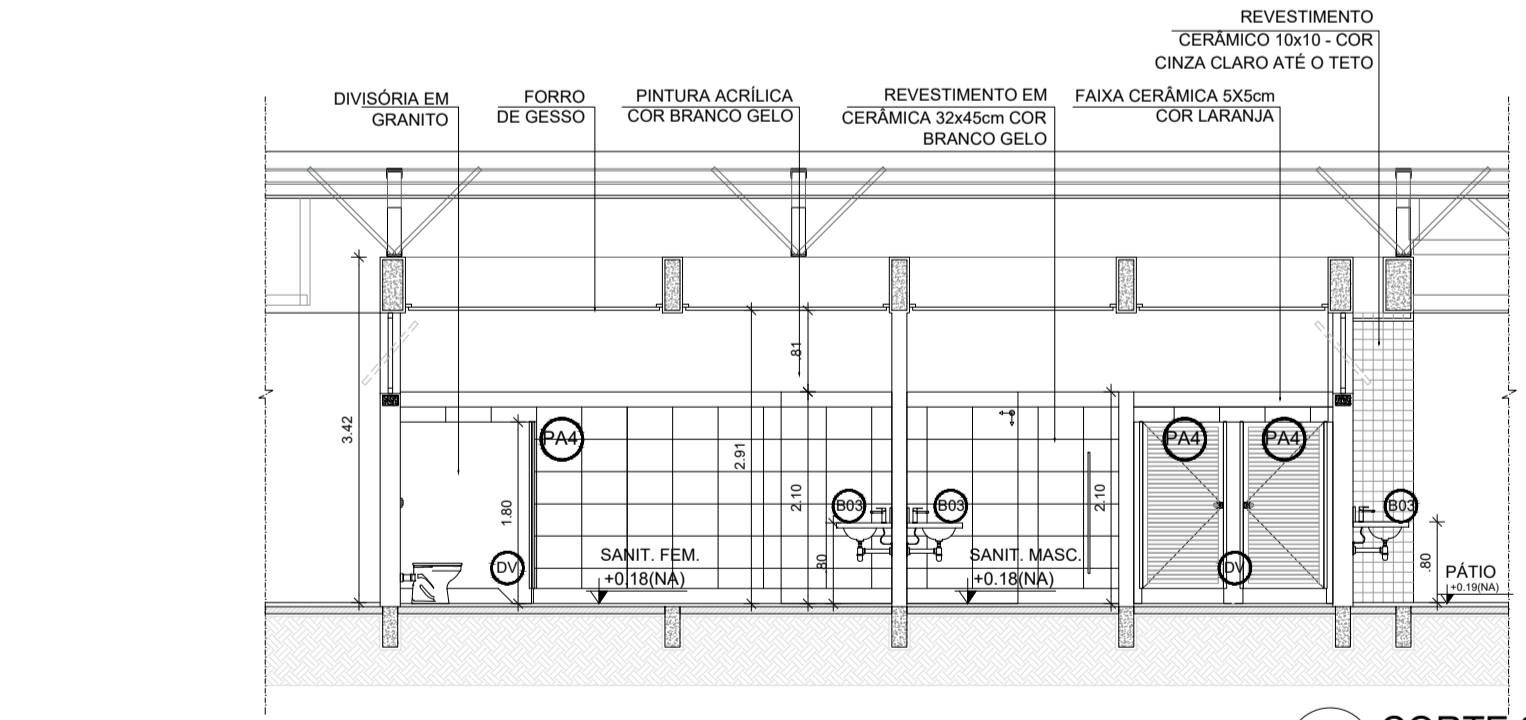

3 CORTE 9H
ESCALA 1/75

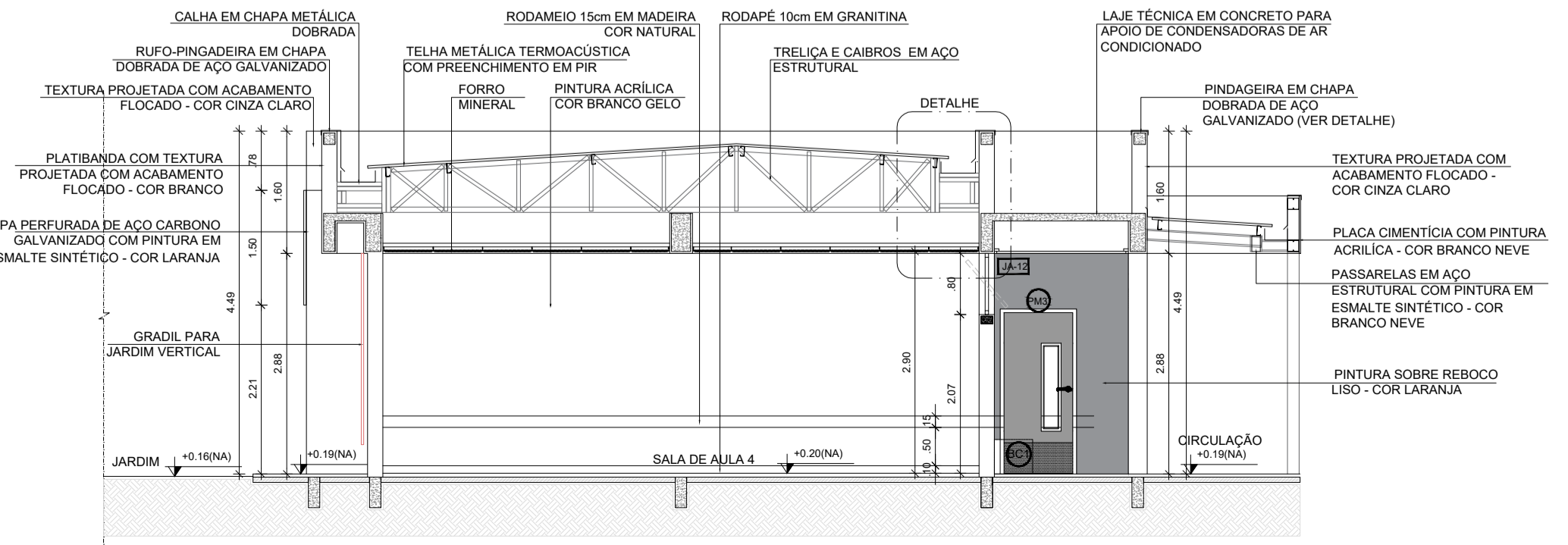

4 CORTE 10H
ESCALA 1/75

ESPECIFICAÇÕES	
▲ PAREDE	□ PISO
1 - PINTURA ACRÍLICA COR BRANCO GELO SOBRE MASSA CORRIDA	1 - GRANITINA COM JUNTAS PLÁSTICAS A CADA 1,00m
2 - PINTURA ACRÍLICA COR BRANCO GELO COM RODAMEIO DE MADEIRA (15cm) FIXADO À 0,60m DO PISO (ver alturas nas ampliações)	2 - CERÂMICA 45x45 cm, PEI 5, COR BRANCO GELO, ANTIDERRAPANTE
3 - CERÂMICA COR BRANCO GELO DO PISO AO TETO	3 - CONCRETO DE DESEMPENHO COM JUNTAS PLÁSTICAS A CADA 1,00m
4 - CERÂMICA COR BRANCO GELO COM FAIXA DE PASTILHA CERÂMICA COR LARANJA NA PARTE INFERIOR E SUPERIOR, ACIMA PINTURA ACRÍLICA COR BRANCO GELO (ver alturas nas ampliações)	4 - CONCRETO DE DESEMPENHO ACABAMENTO LISO E JUNTAS PLÁSTICAS A CADA 1,00m
5 - PASTILHA CERÂMICA COR CINZA DO PISO AO TETO	5 - BLOCO INTERTRAVADO DE CONCRETO
6 - PASTILHA CERÂMICA COR CINZA ATÉ H+0,90m, ACIMA PINTURA ACRÍLICA COR CINZA CLARO (ver ampliações)	6 - PISO GRAMA DE CONCRETO
7 - PINTURA ACRÍLICA COR CINZA CLARO SOBRE REBOCO LISO	7 - AREIA
8 - PINTURA ACRÍLICA COR LARANJA SOBRE REBOCO LISO	8 - GRAMADO
	9 - PISO INDUSTRIAL POLIDO EM CONCRETO ARMADO
	○ TETO
	1 - FORRO DE GESSO ACARTONADO COM MASSA CORRIDA E PINTURA PVA COR BRANCO NEVE
	2 - FORRO EM FIBRA MINERAL REMOVÍVEL COM ESTRUTURA DE ALUMÍNIO NATURAL
	3 - FORRO METÁLICO COLMEIA
	4 - LAJE DE CONCRETO
LEGENDA	
BANCADAS - B* (LxCh: medidas em metro)	DIVISÓRIAS*
1 - GRANITO CINZA ANDORINHA - esp. 2 cm - 1x (0,55x1,60x0,80) - VEST. ALUNOS (ÁREA EXTERNA)	1 - GRANITO CINZA ANDORINHA - esp. 20 mm - SANITÁRIOS E VESTIÁRIOS ALUNOS
2 - GRANITO CINZA ANDORINHA - esp. 2 cm - 2x (0,55x1,35x0,80) - VEST. FEM. E MASC. ALUNOS (INTERNO)	2 - MDF REV. LAMINADO MELAMÍNICO ACABAMENTO CINZA - 12x (1,15x2,88x0,07) SALAS MULTIUUSO
3 - GRANITO CINZA ANDORINHA - esp. 2 cm - 7x (0,55x2,40x0,80) - LAVA MÃOS PÁTIO, SANIT. AL. E REF.	ESCANINHOS - EC* (LxCh: medidas em metro)
4 - GRANITO CINZA ANDORINHA - esp. 2 cm - 1x (0,50x2,50x0,80) - SALA REUNIÃO/PROFESSORES	1 - MDF REV. COM LAMINADO MELAMÍNICO BRANCO - 13x (0,50x3,65x1,80) SALAS DE AULA
5 - GRANITO CINZA ANDORINHA - esp. 2 cm - 4x (0,35x0,95x0,78) - SANIT. ACES., FEM., MAS. ADULTO	PRATELEIRA - PT* (LxCh: medidas em metro, a altura refere-se a distância do piso)
6 - GRANITO CINZA ANDORINHA - esp. 2 cm - 2x (0,55x0,90x0,90) - VESTIÁRIOS FUNCIONÁRIOS	1 - GRANITO CINZA ANDORINHA - espessura 2 cm - 5x (0,40x1,45x1,50) - LAVANDERIA DML
7 - GRANITO CINZA ANDORINHA - esp. 2 cm - 1x (0,70x4,05x0,90) - VARANDA DE SERVIÇO	2 - GRANITO CINZA ANDORINHA - espessura 2 cm - 8x (0,40x2,05x0,45) - DML/ UTENSÍLIOS
8 - GRANITO CINZA ANDORINHA - esp. 2 cm - 1x (0,60x3,20x0,90) + 0,60x3,80x0,90 + 0,60x3,80x0,90 - COZINHA (verduras e carnes)	3 - GRANITO CINZA ANDORINHA - espessura 2 cm - 8x (0,50x1,42x0,45) - UTENSÍLIOS
9 - GRANITO CINZA ANDORINHA - esp. 2 cm - 1x (0,90x1,35) - COZINHA (cocção)	4 - GRANITO CINZA ANDORINHA - espessura 2 cm - 8x (0,40x1,50x0,45) - DESPENSA
10 - GRANITO CINZA ANDORINHA - esp. 2 cm - 1x (0,60x3,20x0,90) + 0,60x3,80x0,90 + 0,60x3,80x0,90 - COZINHA (sucos)	5 - GRANITO CINZA ANDORINHA - espessura 2 cm - 4x (0,40x2,65x0,45) - DESPENSA
11 - GRANITO CINZA ANDORINHA - esp. 2 cm - 1x (0,60x3,80x0,90) + 0,60x0,52x0,90 + 0,60x3,80x0,90 - COZINHA (distribuição)	6 - GRANITO CINZA ANDORINHA - espessura 2 cm - 4x (0,40x3,02x0,45) - DESPENSA
12 - GRANITO CINZA ANDORINHA - esp. 2 cm - 1x (0,60x2,90x0,90) + 0,60x1,70x0,90 + 0,60x2,10x0,90 + 0,60x2,05x0,90 - COZINHA (recepção louças/lavagem)	BANCO - BC* (LxCh: medidas em metro)
13 - GRANITO CINZA ANDORINHA - esp. 2 cm - 13x (0,50x3,60x0,80) - SALAS DE AULA	1 - BANCO ALVENARIA/ ASSENTO - CONCRETO PRÉ-MOLDADO - 13x (0,50x3,50x0,45) - HALL S. AULA, PÁTIO
	2 - BANCO ALVENARIA/ ASSENTO - CONCRETO PRÉ-MOLDADO - 3x (0,50x0,90x0,45) - PLAY, PÁTIO, CIRCUL.
	3 - BANCO ALVENARIA/ REVESTIDO COM PASTILHA CERÂMICA - 2x (0,40x3,85x0,45) - VESTIÁRIOS ALUNO
OBSERVAÇÕES:	ESQUADRIAS***
* VER AMPLIAÇÕES E DETALHES ESPECÍFICOS	1 - PORTAS DE ALUMÍNIO NATURAL
** DISTÂNCIA ENTRE PARTELEIRAS MÚLTIPLAS - 0,40m	2 - PORTAS EM MADEIRA COM PINTURA
*** VER MAPA DE ESQUADRIAS	3 - JANELAS DE ALUMÍNIO NATURAL

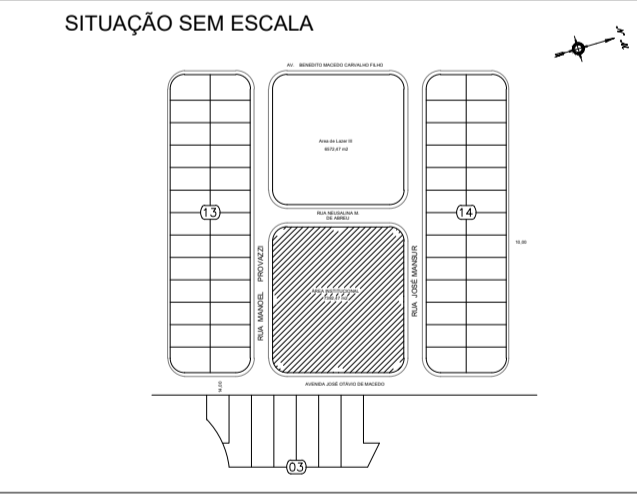

PREFEITURA MUNICIPAL DE CAÇAPAVA
SECRETARIA DE PLANEJAMENTO URBANO E MEIO AMBIENTE

PROJETO:
Construção de Escola em Tempo Integral no Bairro Panorama – FNDE - Escola 13 salas

DR. YAN LOPES ALMEIDA
PREFEITO MUNICIPAL

ANTONIO POTIGUARA CHAGAS FERREIRA
SECRETÁRIO DE PLANEJAMENTO URBANO E MEIO AMBIENTE

SIDNEY SANITA
SECRETÁRIO MUNICIPAL DE EDUCAÇÃO

ENG. DAIANE SARA RODRIGUES CHAGAS
CREA: 5071363116-SP
ART: 2620251980031

Endereço: AVENIDA JOSÉ OTÁVIO DE MACEDO, Nº 841 - JARDIM PANORAMA

Cliente: MUNICÍPIO DE CAÇAPAVA

Desenho: PROJETO ESTRUTURAL

Descrição: PLANTA BAIXA, CORTES E DETALHES BLOCO H PEDAGÓGICOS 2

Levantamento: Escala: Indicada Data: NOV/2025

Número do Processo: 5.612/2024

ÁREA: Ver na folha ARO 01/52

Prancha: 27/52

Revisão: R01

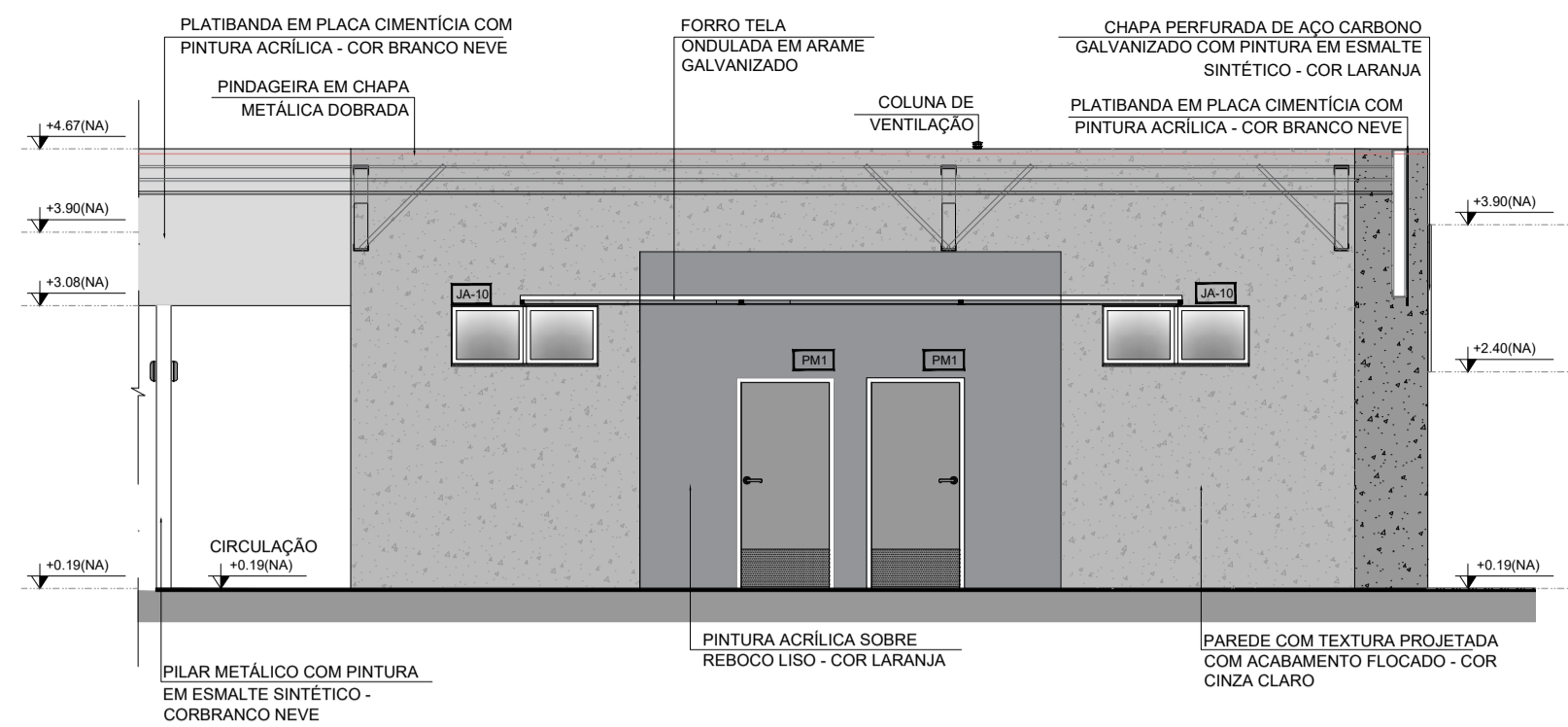

1 FACHADA 1H
ESCALA 1/75

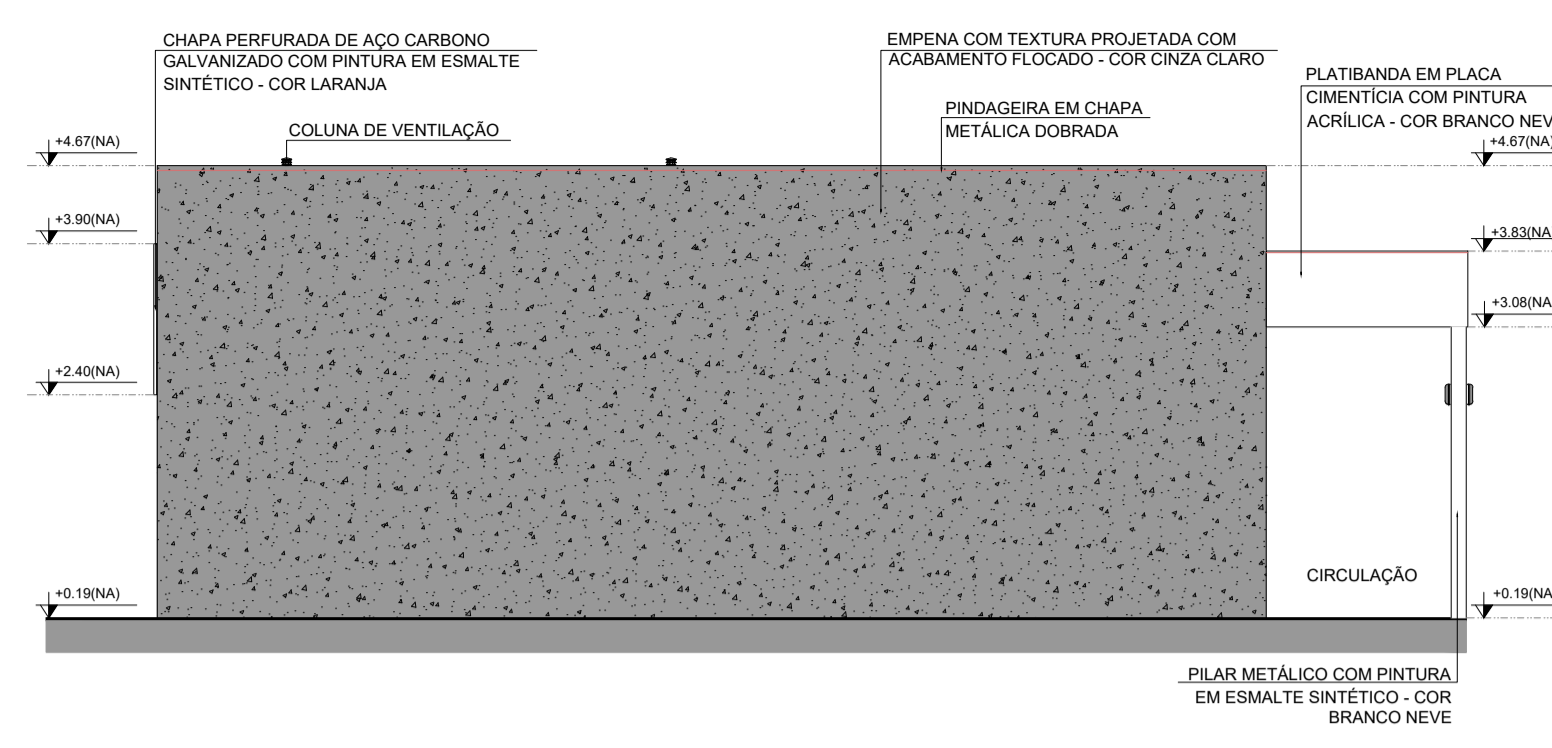

2 FACHADA 3H
ESCALA 1/75

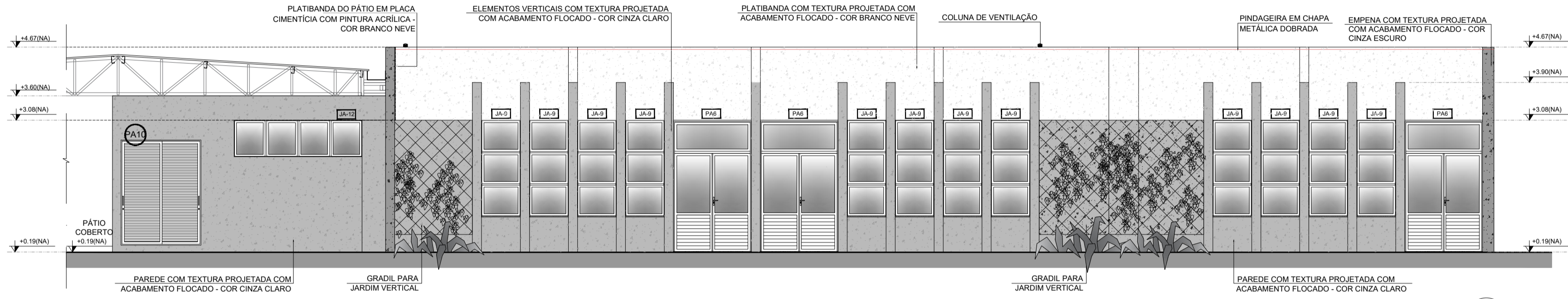

3 FACHADA 2H
ESCALA 1/75

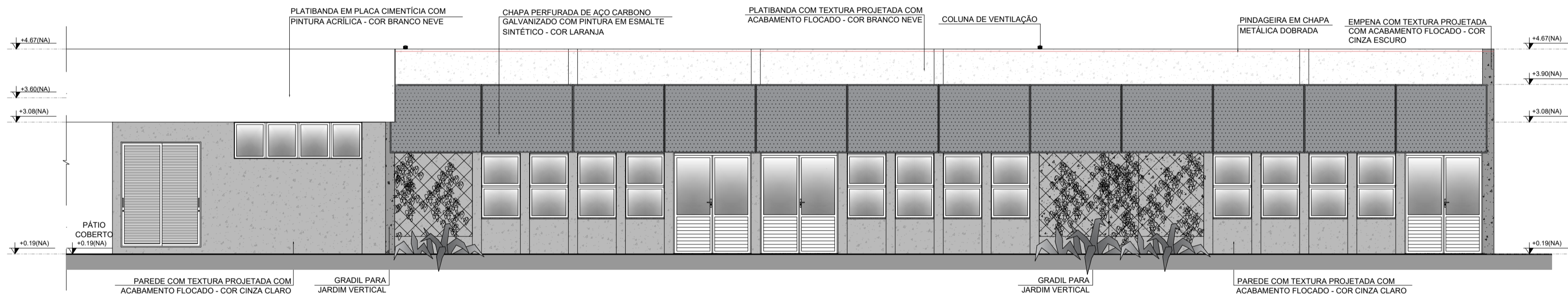

4 FACHADA 2H
ESCALA 1/75

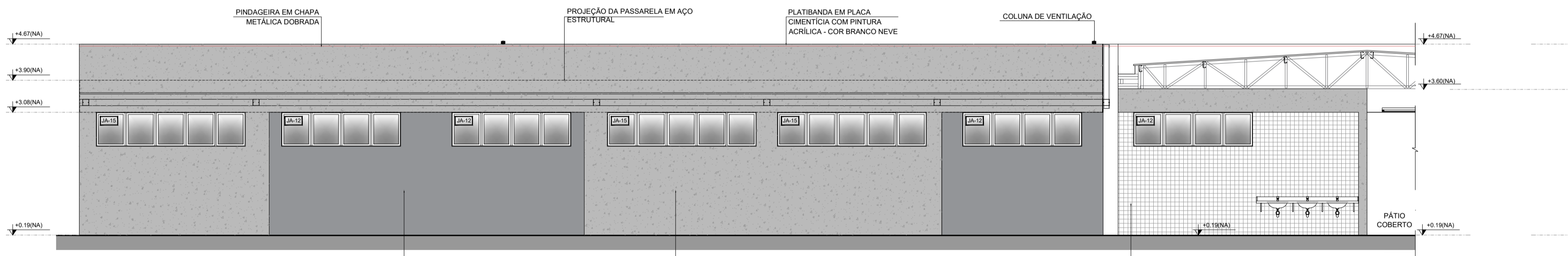

5 FACHADA 4H
ESCALA 1/75

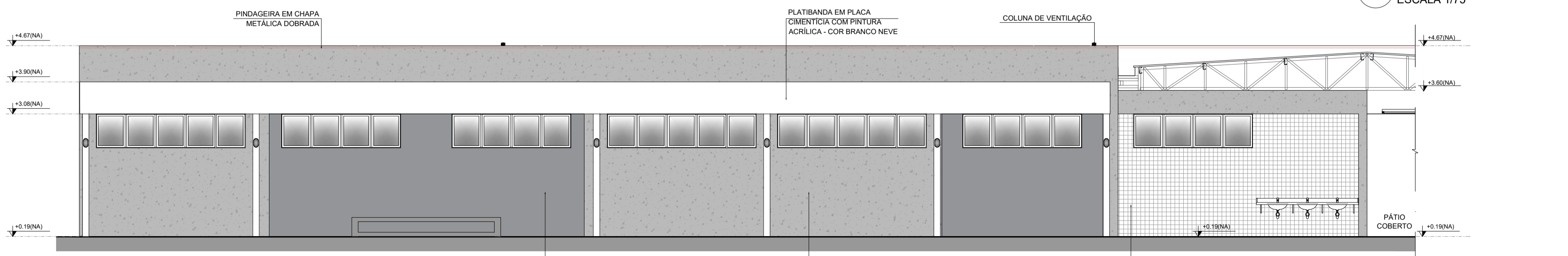

6 FACHADA 4H
ESCALA 1/75



CROQUI DE REFERÊNCIA - IMPLANTAÇÃO

NOTAS

- MEDIDAS E NÍVEIS EM METROS;
- VERIFICAR POSIÇÃO EXATA DOS PILARES NO PROJETO ESTRUTURAL;
- VERIFICAR DETALHES CONSTRUTIVOS PERTINENTES NAS FRANJAS DE DETALHAMENTO;
- EM CASO DE CONFLITO DE INFORMAÇÕES ENTRE O PROJETO GRÁFICO E O MEMORIAL DESCRITIVO, PREVALECE A INFORMAÇÃO CONTIDA NOS DESENHOS;
- ALTERAÇÕES NESTE PROJETO SOMENTE COM AUTORIZAÇÃO EXPRESSA DO FNDE

REFERÊNCIAS:

- PLANILHA DE QUANTITATIVOS;
- MEMORIAL DESCRITIVO E ESPECIFICAÇÕES TÉCNICAS (MARCAS/ FABRICANTES DE MATERIAIS RELACIONADOS AOS PROJETOS CONSTITUEM-SE APENAS COMO REFERÊNCIA. O FNDE NÃO DIRECIONA A ESCOLHA DE MARCAS E NÃO MANTÉM CADASTRO DE FABRICANTES).

LEGENDA SIMBOLOGIA

- GRADIL METÁLICO PARA JARDIM VERTICAL
- PASTILHA CERÂMICA (10x10) - COR CINZA CLARO, ACABAMENTO ACETINADO (ATE O TETO)
- PASTILHA CERÂMICA (10x10) - COR CINZA CLARO, ACABAMENTO ACETINADO (H= 0,90m) + PINTURA ACRÍLICA SOBRE REBOCCO LISO - COR CINZA CLARO (ACIMA DE 0,90m)
- TEXTURA PROJETADA COM ACABAMENTO FLOCADO - COR BRANCO NEVE
- TEXTURA PROJETADA COM ACABAMENTO FLOCADO - COR CINZA CLARO
- TEXTURA PROJETADA COM ACABAMENTO FLOCADO - COR CINZA ESCURO
- PINTURA ACRÍLICA SOBRE REBOCCO LISO - COR LARANJA
- PINTURA ACRÍLICA SOBRE REBOCCO LISO - COR CINZA CLARO

CROQUI BLOCO

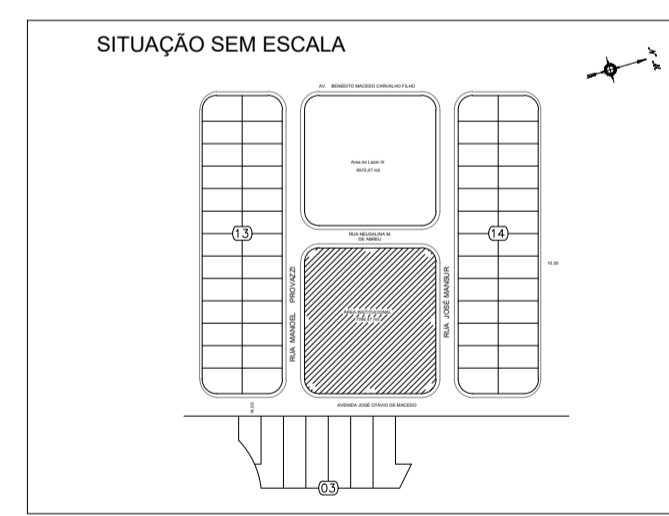
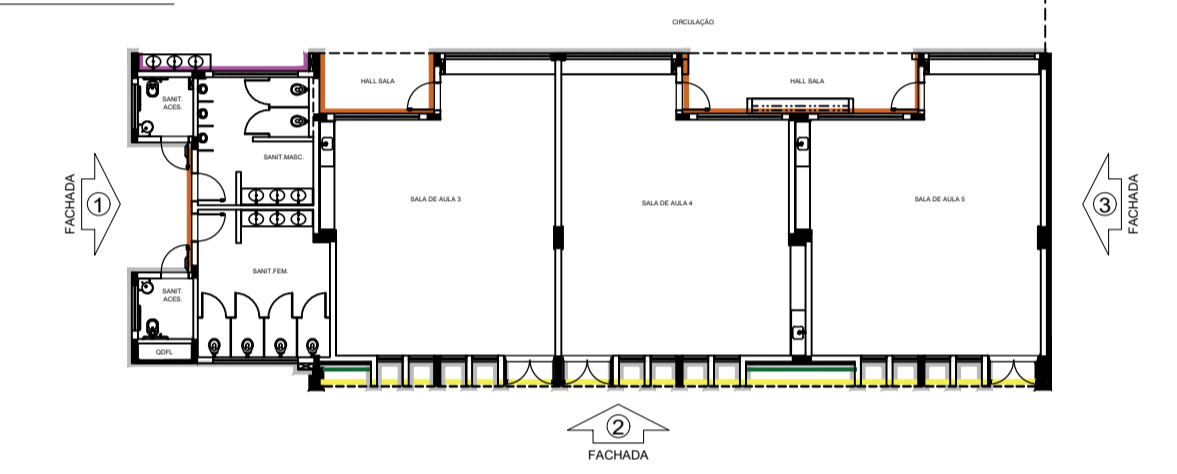

PREFEITURA MUNICIPAL DE CAÇAPAVA
SECRETARIA DE PLANEJAMENTO URBANO E MEIO AMBIENTE

PROJETO:
Construção de Escola em Tempo Integral no Bairro Panorama – FNDE - Escola 13 salas

DR. YAN LOPES ALMEIDA
PREFEITO MUNICIPAL

ANTONIO POTIGUARA CHAGAS FERREIRA
SECRETÁRIO DE PLANEJAMENTO URBANO E MEIO AMBIENTE

SIDNEY SANITA
SECRETÁRIO MUNICIPAL DE EDUCAÇÃO

ENG. DAIANE SARA RODRIGUES CHAGAS
CREA: 5071363116-SP
ART: 26202551980031

Endereço: AVENIDA JOSÉ OTÁVIO DE MACEDO, Nº 841 - JARDIM PANORAMA

Cliente: MUNICIPIO DE CAÇAPAVA

Projeto: PROJETO ESTRUTURAL

Descrição: FACHADAS BLOCO H PEDAGÓGICO 2

Número do Processo: 5.612/2024

ÁREAS: Ver na folha ARQ 01/52

Prancha: 28/52

Revisão: R01

Escala: Indicada

Data: NOV/2025

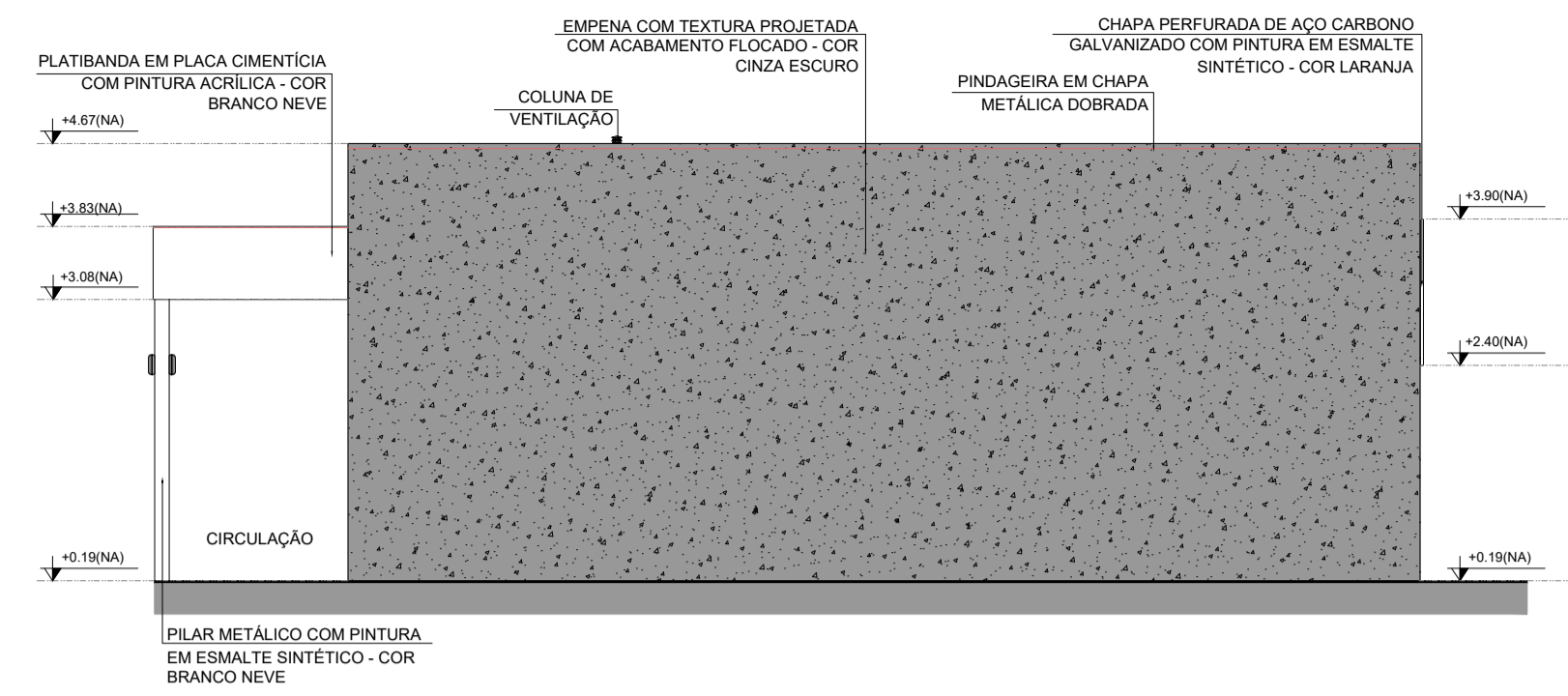

1 FACHADA 1 I
ESCALA 1/75

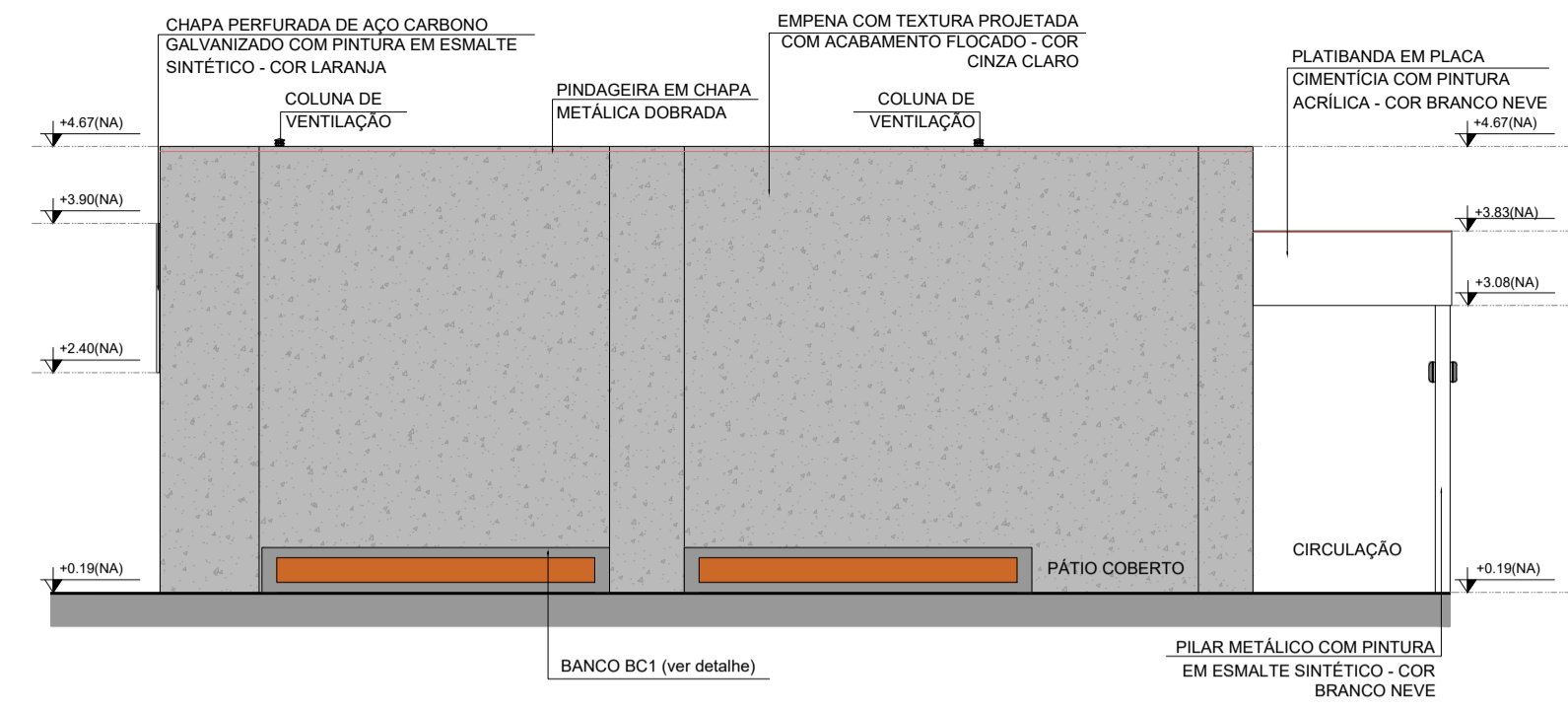

2 FACHADA 3 I
ESCALA 1/75

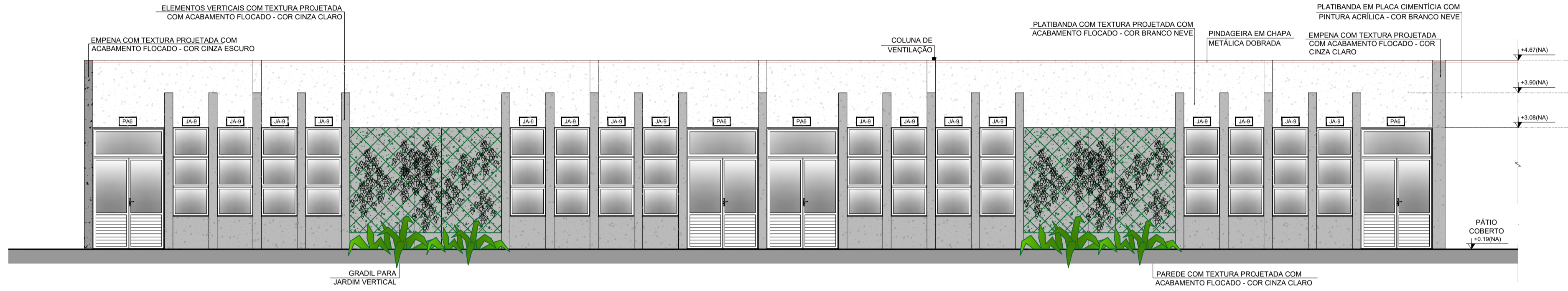

3 FACHADAS 2 I
ESCALA 1/75

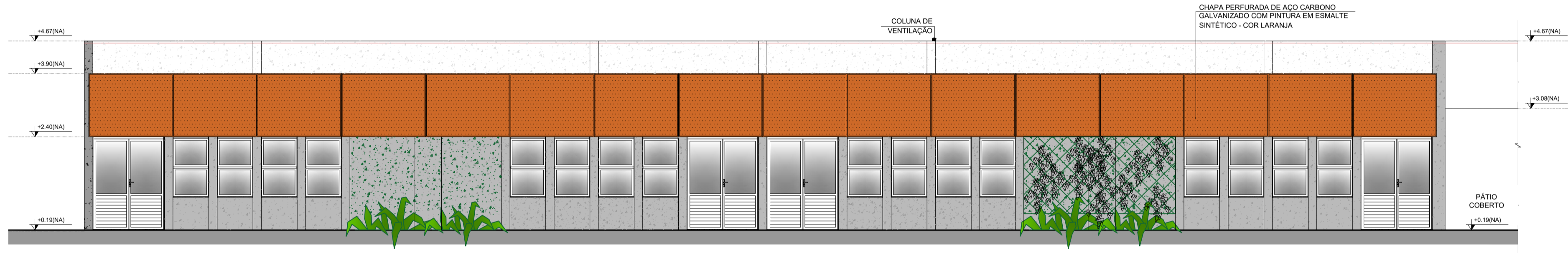

4 FACHADAS 4 I
ESCALA 1/75

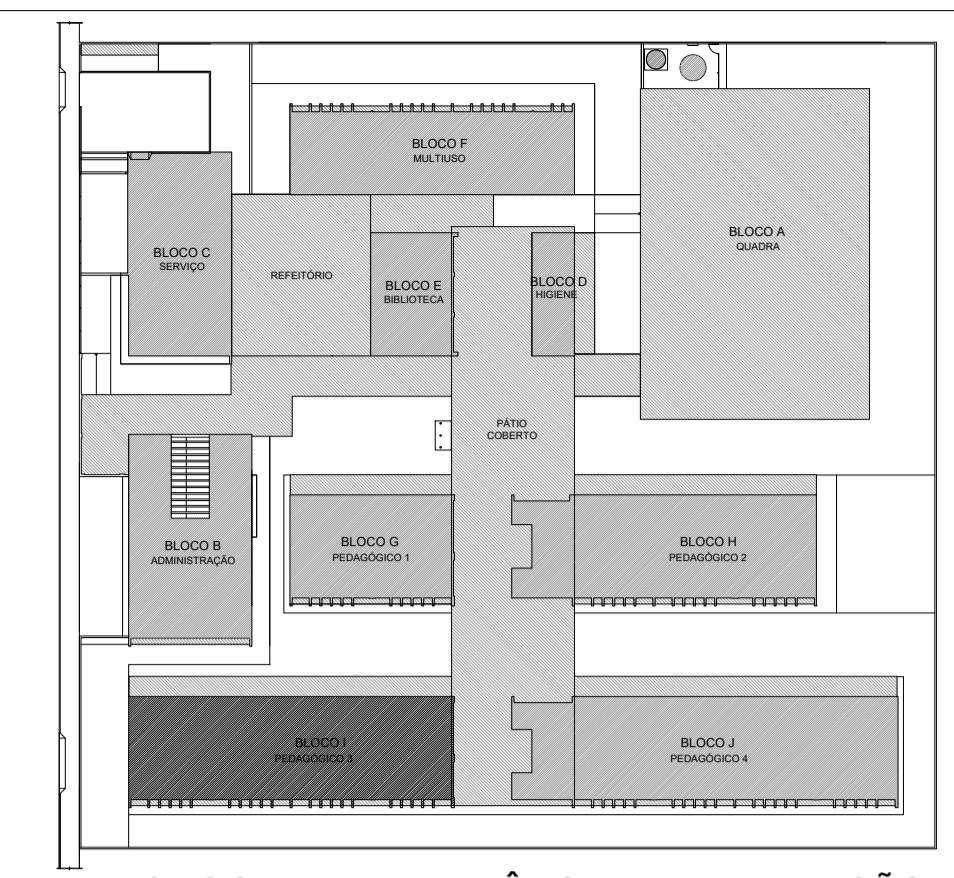
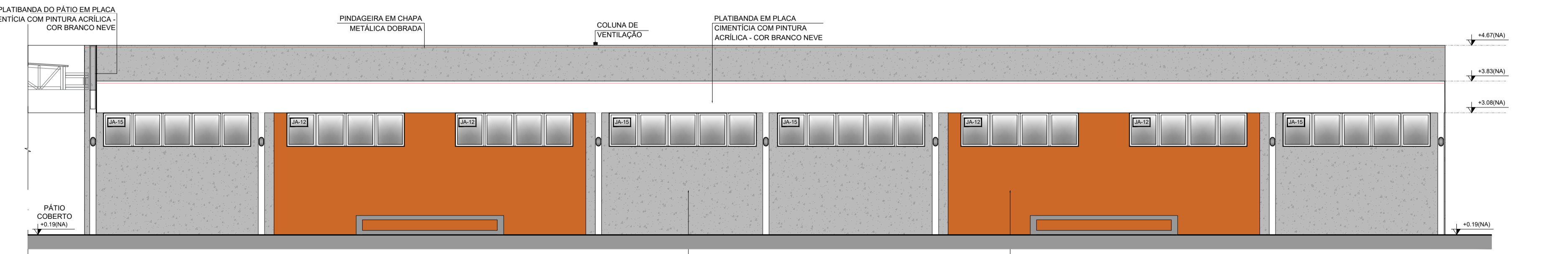
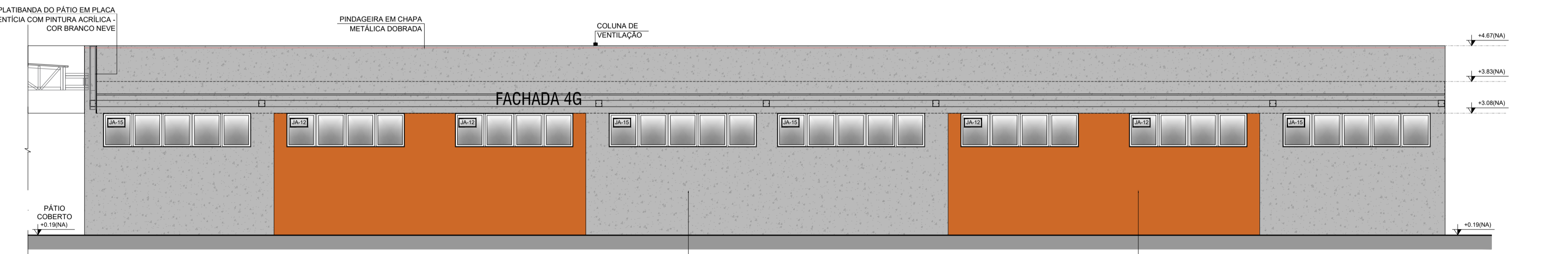

CROQUI DE REFERÊNCIA - IMPLANTAÇÃO

- NOTAS**
- MEDIDAS E NÍVEIS EM METROS.
 - VERIFICAR POSIÇÃO EXATA DOS PILARES NO PROJETO ESTRUTURAL.
 - VERIFICAR DETALHES CONSTRUTIVOS PERTINENTES NAS PRANCHAS DE DETALHAMENTO.
 - EM CASO DE CONFLITO DE INFORMAÇÕES ENTRE O PROJETO GRÁFICO E O MEMORIAL DESCRITIVO, PREVALERÁ A INFORMAÇÃO CONTIDA NOS DESENHOS.
 - ALTERAÇÕES NESTE PROJETO SOMENTE COM AUTORIZAÇÃO EXPRESSA DO FNDE
- REFERÊNCIAS:**
- PLANILHA DE QUANTITATIVOS
 - MEMORIAL DESCRITIVO E ESPECIFICAÇÕES TÉCNICAS (MARCAS/ FABRICANTES DE MATERIAIS RELACIONADOS AOS PROJETOS CONSTITUEM-SE APENAS COMO REFERÊNCIA. O FNDE NÃO DIRECIONA A ESCOLHA DE MARCAS E NÃO MANTÉM CADASTRO DE FABRICANTES).
- LEGENDA SIMBOLOGIA**
- GRADIL METÁLICO PARA JARDIM VERTICAL
 - PASTILHA CERÂMICA (10x10) - COR CINZA CLARO, ACABAMENTO ACETINADO (ATÉ O TETO)
 - PASTILHA CERÂMICA (10x10) - COR CINZA CLARO, ACABAMENTO ACETINADO (H= 0,90m) + PINTURA ACRÍLICA SOBRE REBOCO LISO - COR CINZA CLARO (ACIMA DE 0,90m)
 - TEXTURA PROJETADA COM ACABAMENTO FLOCADO - COR BRANCO NEVE
 - TEXTURA PROJETADA COM ACABAMENTO FLOCADO - COR CINZA CLARO
 - TEXTURA PROJETADA COM ACABAMENTO FLOCADO - COR CINZA ESCURO
 - PINTURA ACRÍLICA SOBRE REBOCO LISO - COR LARANJA
 - PINTURA ACRÍLICA SOBRE REBOCO LISO - COR CINZA CLARO

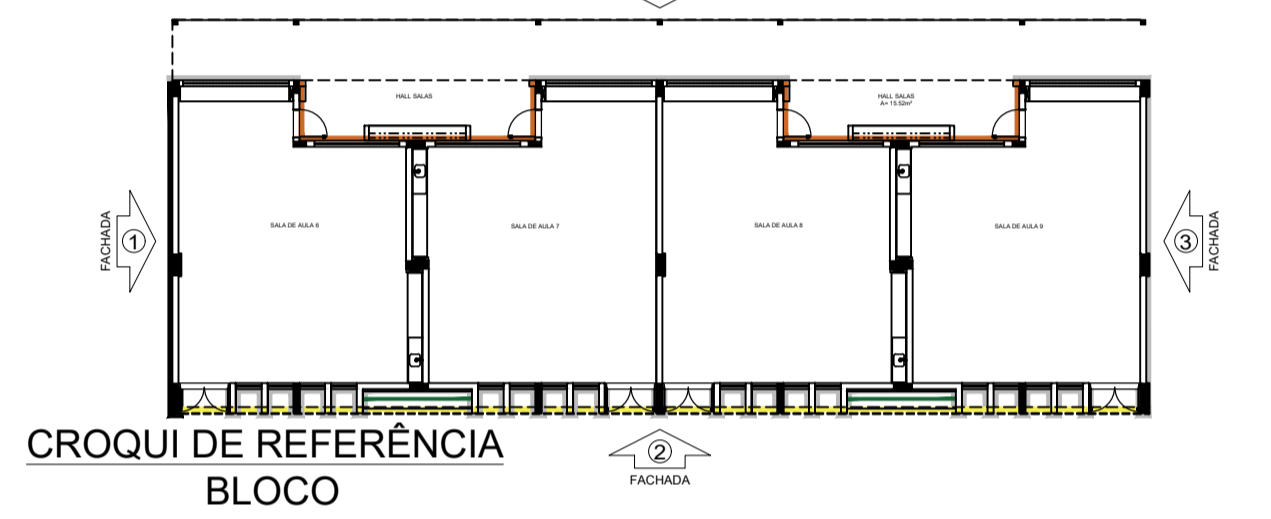

CROQUI DE REFERÊNCIA BLOCO

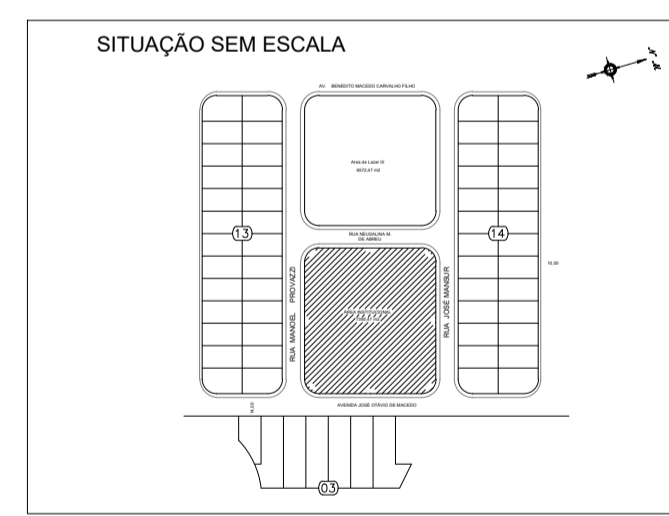

PREFEITURA MUNICIPAL DE CAÇAPAVA
SECRETARIA DE PLANEJAMENTO URBANO E MEIO AMBIENTE

PROJETO:
Construção de Escola em Tempo Integral no Bairro Panorama – FNDE - Escola 13 salas

DR. YAN LOPES ALMEIDA
PREFEITO MUNICIPAL

ANTONIO POTIGUARA CHAGAS FERREIRA
SECRETÁRIO DE PLANEJAMENTO URBANO E MEIO AMBIENTE

SIDNEY SANITA
SECRETÁRIO MUNICIPAL DE EDUCAÇÃO

ENG. DAIANE SARA RODRIGUES CHAGAS
CREA: 5071363116-SP
ART: 26202551980031

Endereço:
AVENIDA JOSÉ OTÁVIO DE MACEDO, Nº 841 - JARDIM PANORAMA

Cliente:
MUNICÍPIO DE CAÇAPAVA

Descrição:
FACHADAS BLOCO I PEDAGÓGICOS 1

Projeto Estrutural

Número do Processo:
5.612/2024

ÁREAS:
Ver na folha ARQ 01/52

Prancha:
30/52

Revisão:
R01

Escala:
Indicada

Data:
NOV/2025

NOTAS

- MEDIDAS E NÍVEIS EM METROS;
- VERIFICAR POSIÇÃO EXATA DOS PILARES NO PROJETO ESTRUTURAL;
- VERIFICAR DETALHES CONSTRUTIVOS PERTINENTES NAS PRANCHAS DE DETALHAMENTO;
- EM CASO DE CONFLITO DE INFORMAÇÕES ENTRE O PROJETO GRÁFICO E O MEMORIAL DESCRITIVO, PREVALECE A INFORMAÇÃO CONTIDA NOS DESENHOS;
- ALTERAÇÕES NESTE PROJETO SOMENTE COM AUTORIZAÇÃO EXPRESSA DO FNDE

REFERÊNCIAS:

- PLANILHA DE QUANTITATIVOS
- MEMORIAL DESCRITIVO E ESPECIFICAÇÕES TÉCNICAS (MARCAS/ FABRICANTES DE MATERIAIS RELACIONADOS AOS PROJETOS CONSTITUEM-SE APENAS COMO REFERÊNCIA. O FNDE NÃO DIRECIONA A ESCOLHA DE MARCAS E NÃO MANTÉM CADASTRO DE FABRICANTES).

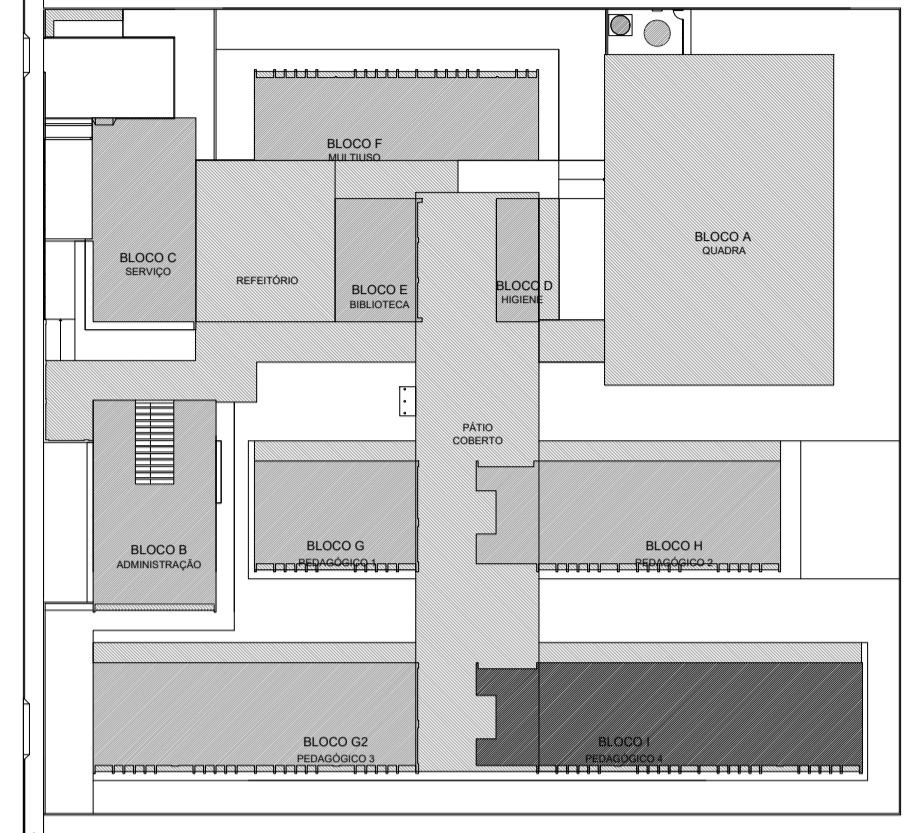
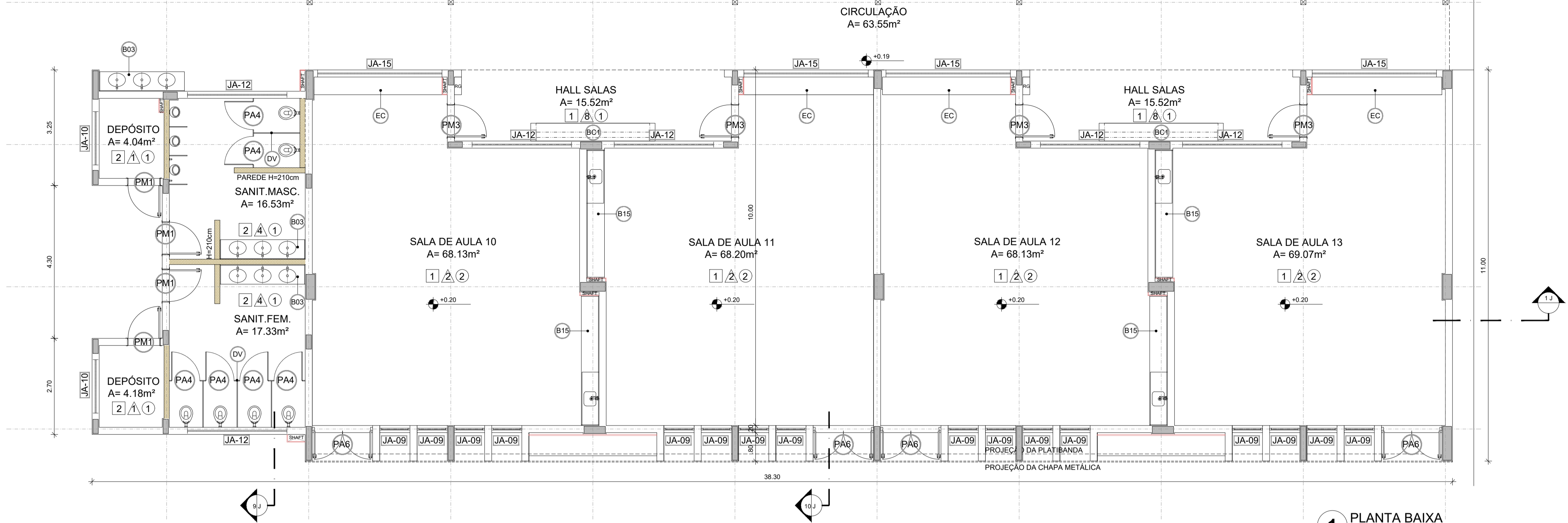

CROQUI DE REFERÊNCIA - IMPLANTAÇÃO

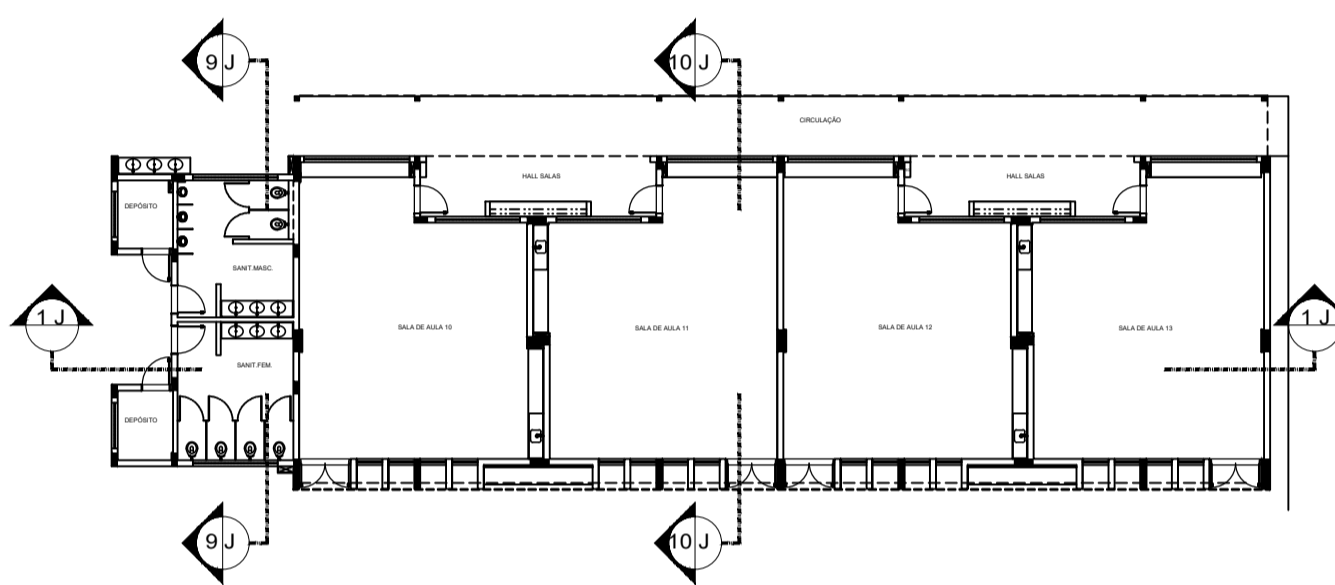

CROQUI DE REFERÊNCIA - BLOCO

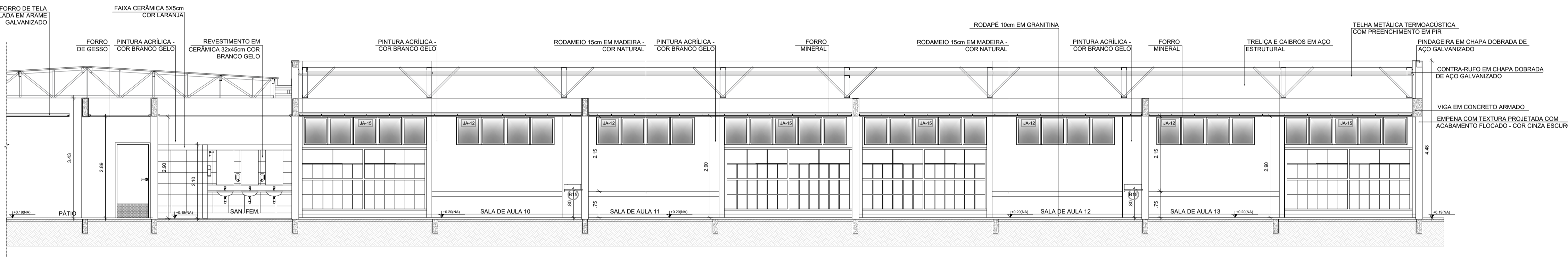

2 CORTE 1J ESCALA 1/75

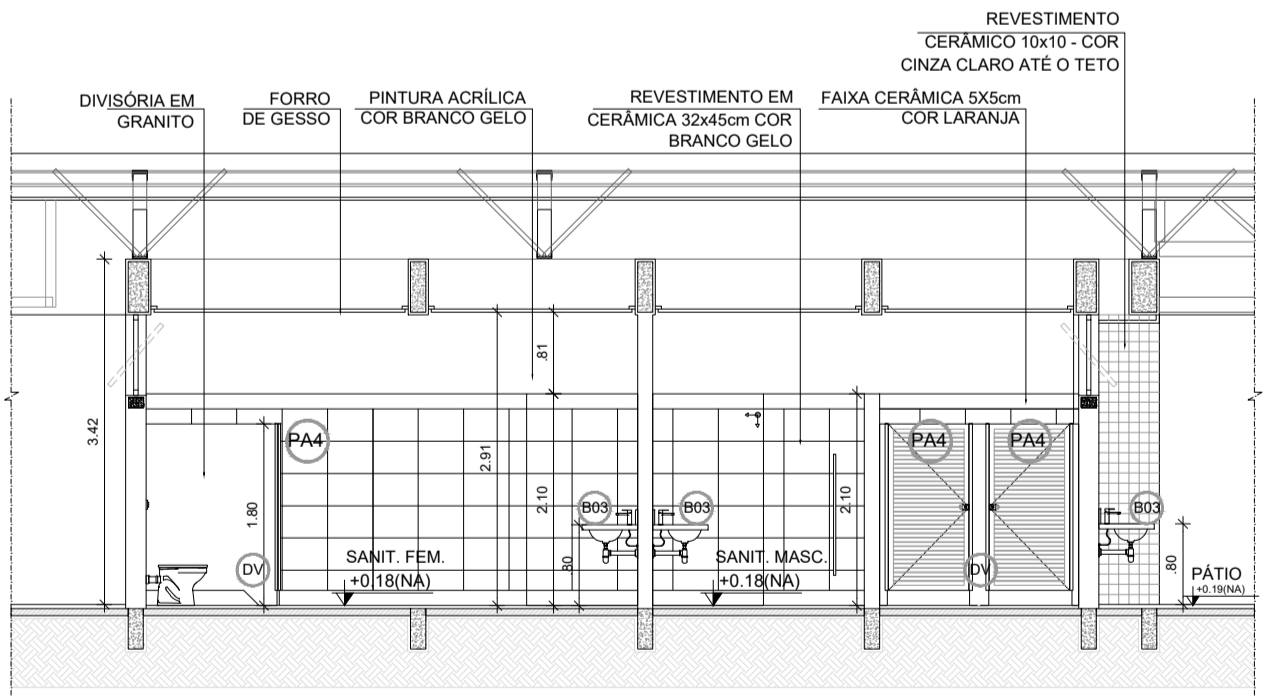

3 CORTE 9J ESCALA 1/75

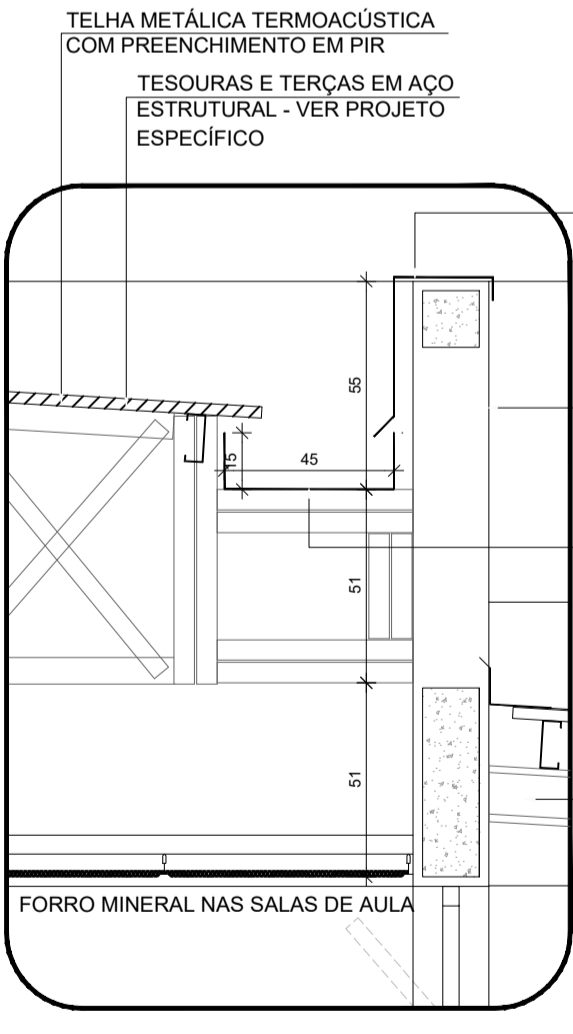

5 DETALHE - CALHA E RUFO ESCALA 1/20

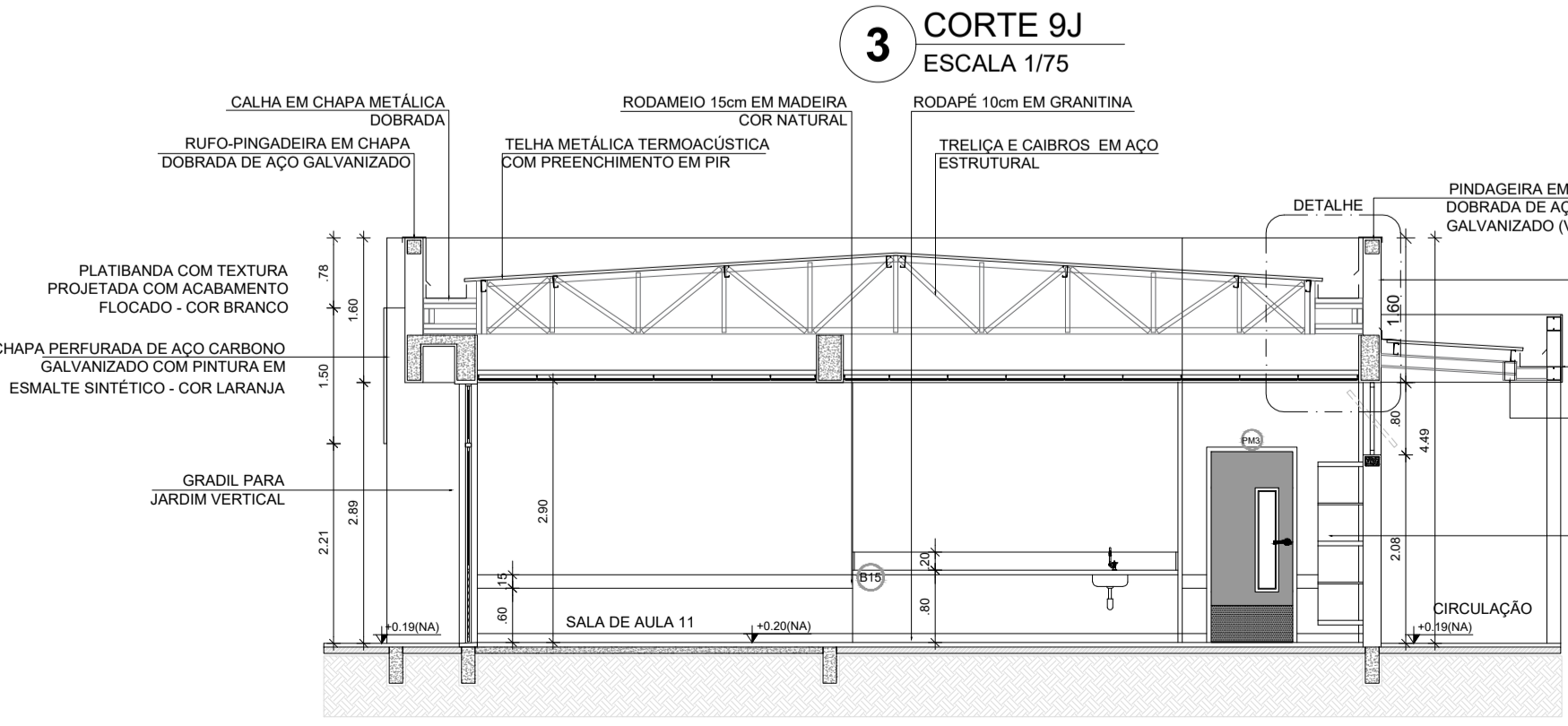

4 CORTE 10J ESCALA 1/75

ESPECIFICAÇÕES

△ PAREDE	□ PISO
1 - PINTURA ACRÍLICA COR BRANCO GELO SOBRE MASSA CORRIDA	1 - GRANITINA COM JUNTAS PLÁSTICAS A CADA 1,00m
2 - PINTURA ACRÍLICA COR BRANCO GELO COM RODAPEIO DE MADEIRA (15cm) FIXADO À 0,60m DO PISO (ver alturas nas ampliações)	2 - CERÂMICA 45x45 cm, PEI 5, COR BRANCO GELO, ANTIDERRAPANTE
3 - CERÂMICA COR BRANCO GELO DO PISO AO TETO	3 - CONCRETO DESEMPENADO COM JUNTAS PLÁSTICAS A CADA 1,00m
4 - CERÂMICA COR BRANCO GELO COM FAIXA DE PASTILHA CERÂMICA COR LARANJA NA PARTE INFERIOR E SUPERIOR, ACIMA PINTURA ACRÍLICA COR BRANCO GELO (ver alturas nas ampliações)	4 - CONCRETO DESEMPENADO ACABAMENTO LISO E JUNTAS PLÁSTICAS A CADA 1,00m
5 - PASTILHA CERÂMICA COR CINZA DO PISO AO TETO	5 - BLOCO INTERTRAVADO DE CONCRETO
6 - PASTILHA CERÂMICA COR CINZA ATÉ H=0,90m, ACIMA PINTURA ACRÍLICA COR CINZA CLARO (ver ampliações)	6 - PISO GRAMA DE CONCRETO
7 - PINTURA ACRÍLICA COR CINZA CLARO SOBRE REBOCO LISO	7 - AREIA
8 - PINTURA ACRÍLICA COR LARANJA SOBRE REBOCO LISO	8 - GRAMADO
9 - PINTURA ACRÍLICA COR LARANJA SOBRE REBOCO LISO	9 - PISO INDUSTRIAL POLIDO EM CONCRETO ARMADO

LEGENDA

BANCADAS - B* (LxChH: medidas em metro)	DIVISÓRIAS*
<ul style="list-style-type: none"> GRANITO CINZA ANDORINHA - esp. 2 cm - 1x (0,55x1,60x0,80) - VEST. ALINHOS (ÁREA EXTERNA) GRANITO CINZA ANDORINHA - esp. 2 cm - 2x (0,55x1,35x0,80) - VEST. FEM. E MASC. ALINHOS (INTERNO) GRANITO CINZA ANDORINHA - esp. 2 cm - 7x (0,55x2,40x0,80) - LAVA MÓIS PÁTIO, SANIT. AL E REF. GRANITO CINZA ANDORINHA - esp. 2 cm - 1x (0,55x2,50x0,80) - SALA RELINHO/PROFESSORES GRANITO CINZA ANDORINHA - esp. 2 cm - 4x (0,55x0,95x0,75x0,80) - SANIT. ACESS*, FEM. MAS. ADULTO GRANITO CINZA ANDORINHA - esp. 2 cm - 2x (0,55x0,90x0,90) - VESTIÁRIOS FUNCIONÁRIOS GRANITO CINZA ANDORINHA - esp. 2 cm - 1x (0,55x2,40x0,90) - COPA GRANITO CINZA ANDORINHA - esp. 2 cm - 1x (0,70x1,05x0,90) - VARANDA DE SERVIÇO GRANITO CINZA ANDORINHA - esp. 2 cm - 1x (0,60x3,20x0,90 + 0,60x3,30x0,90 + 0,60x3,20x0,90) - COZINHA (verduras e carnes) GRANITO CINZA ANDORINHA - esp. 2 cm - 1x (0,90x1,35) - COZINHA (cocção) GRANITO CINZA ANDORINHA - esp. 2 cm - 1x (0,60x3,20x0,90 + 0,60x1,10x0,90) - COZINHA (sucos) GRANITO CINZA ANDORINHA - esp. 2 cm - 1x (0,60x3,80x0,90 + 0,60x3,50x0,90 + 0,60x2,15x0,90 + 0,60x3,50x0,90) - COZINHA (distribuição) GRANITO CINZA ANDORINHA - esp. 2 cm - 1x (0,60x3,90x0,90 + 0,60x2,15x0,90 + 0,60x2,15x0,90) - COZINHA (recepção louça/ lavagem) GRANITO CINZA ANDORINHA - esp. 2 cm - 13x (0,50x3,60x0,80) - LAVANDERIA GRANITO CINZA ANDORINHA - esp. 2 cm - 13x (0,50x3,60x0,80) - SALAS DE AULA 	<ul style="list-style-type: none"> GRANITO CINZA ANDORINHA - esp. 20 mm - SANITÁRIOS E VESTIÁRIOS ALINHOS MOF REV. LAMINADO MELAMINICO BRANCO - 12x (1,15x2,88x0,07) SALAS MULTIFUNDO
ESCANINHOS - EC* (LxChH: medidas em metro)	PRATELEIRA - PT** (LxChH: medidas em metro, a altura refere-se a distância do piso)
MOF REV. COM LAMINADO MELAMINICO BRANCO - 13x (0,50x3,65x1,80) SALAS DE AULA	<ul style="list-style-type: none"> GRANITO CINZA ANDORINHA - espessura 2 cm - 5x (0,40x14x1,50) - LAVANDERIA/ DML GRANITO CINZA ANDORINHA - espessura 2 cm - 8x (0,40x2,05x0,45) - DML/ UTENSÍLIOS GRANITO CINZA ANDORINHA - espessura 2 cm - 8x (0,50x1,42x0,45) - UTENSÍLIOS GRANITO CINZA ANDORINHA - espessura 2 cm - 8x (0,40x1,50x0,45) - DESPENSA GRANITO CINZA ANDORINHA - espessura 2 cm - 4x (0,40x2,65x0,45) - DESPENSA GRANITO CINZA ANDORINHA - espessura 2 cm - 4x (0,40x3,02x0,45) - DESPENSA
BANCO - BC* (LxChH: medidas em metro)	ESQUADRIAS***
<ul style="list-style-type: none"> BANCO: ALVENARIA ASSENTO: CONCRETO PRÉ-MOLDADO - 13x (0,50x3,00x0,45) - HALL S. AULA, PÁTIO BANCO: ALVENARIA ASSENTO: CONCRETO PRÉ-MOLDADO - 3x (0,40x3,00x0,45) - PLAY, PÁTIO, CIRCUL. BANCO: ALVENARIA REVESTIDO COM PASTILHA CERÂMICA - 2x (0,40x3,85x0,45) - VESTIÁRIOS ALINDO 	<ul style="list-style-type: none"> PORTAS DE ALUMÍNIO NATURAL PORTAS EM MADEIRA COM PINTURA JANELAS DE ALUMÍNIO NATURAL

OBSERVAÇÕES:

* VER AMPLIAÇÕES E DETALHES ESPECÍFICOS
 ** DISTÂNCIA ENTRE PARTELEIRAS MÚLTIPLAS 6" a 40cm
 *** VER MAPA DE ESQUADRIAS

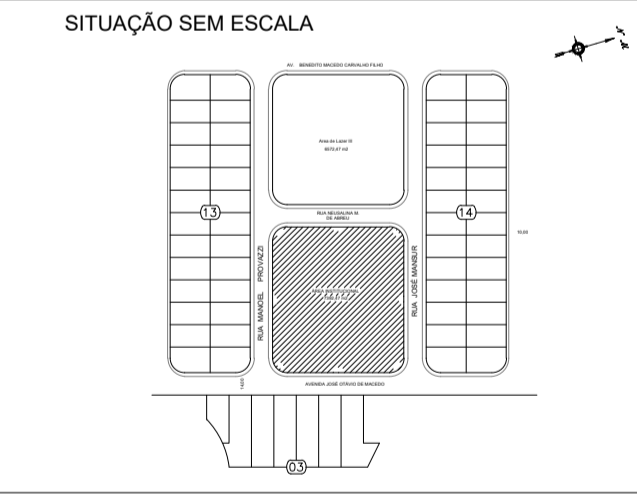

PREFEITURA MUNICIPAL DE CAÇAPAVA
 SECRETARIA DE PLANEJAMENTO URBANO E MEIO AMBIENTE

PROJETO:
 Construção de Escola em Tempo Integral no Bairro Panorama – FNDE - Escola 13 salas

DR. YAN LOPES ALMEIDA PREFEITO MUNICIPAL	ANTONIO POTIGUARA CHAGAS FERREIRA SECRETÁRIO DE PLANEJAMENTO URBANO E MEIO AMBIENTE
SIDNEY SANITA SECRETÁRIO MUNICIPAL DE EDUCAÇÃO	ENG. DAIANE SARA RODRIGUES CHAGAS CREA: 5071363116-SP ART: 2620251980031

Endereço: AVENIDA JOSÉ OTÁVIO DE MACEDO, Nº 841 - JARDIM PANORAMA	Número do Processo: 5.612/2024
Cliente: MUNICÍPIO DE CAÇAPAVA	ÁREAS: Ver na folha ARQ 01/52
Desenho: PROJETO ESTRUTURAL	Prancha: 31/52
Levantamento: Escala: Indicada	Data: NOV/2025
Revisão: R01	

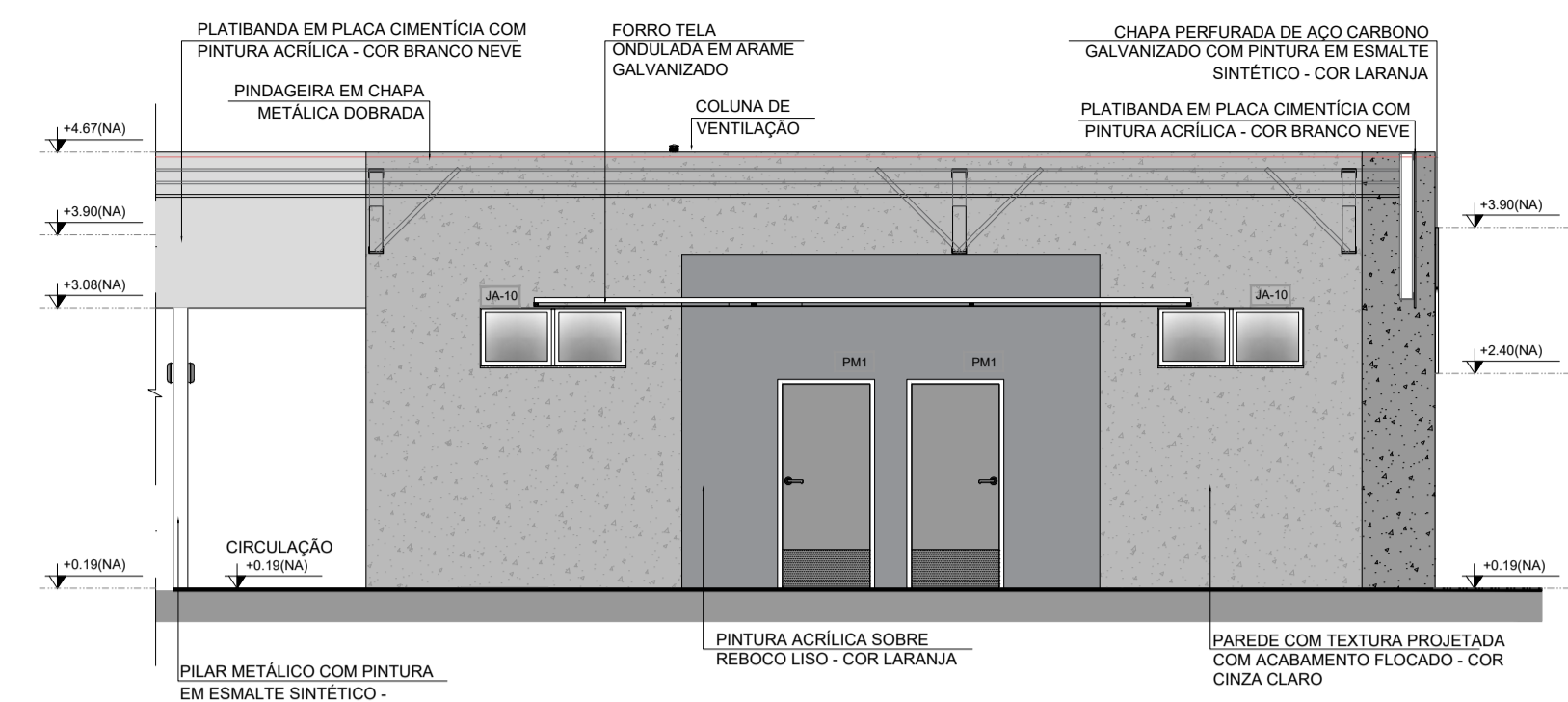

1 FACHADA 1J
ESCALA 1/75

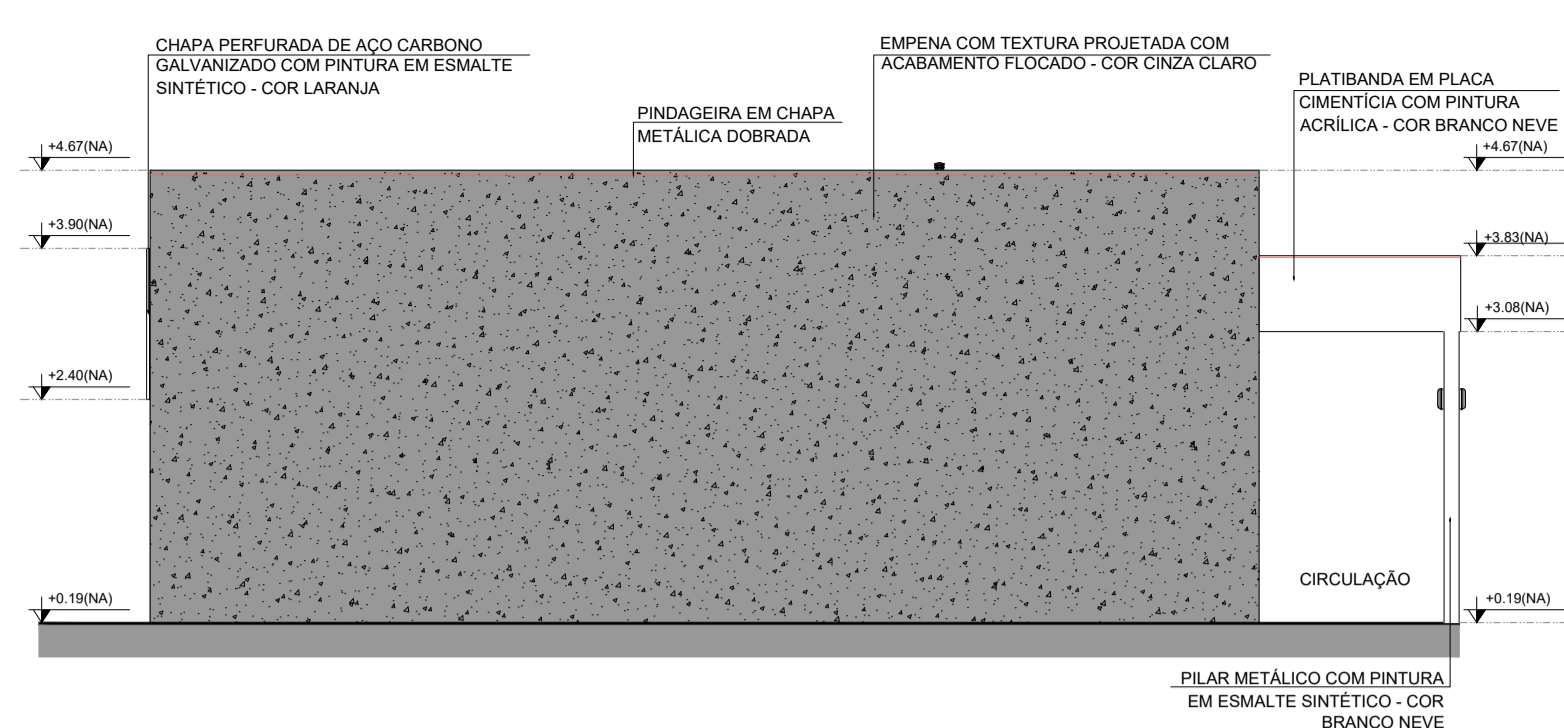

2 FACHADA 3J
ESCALA 1/75

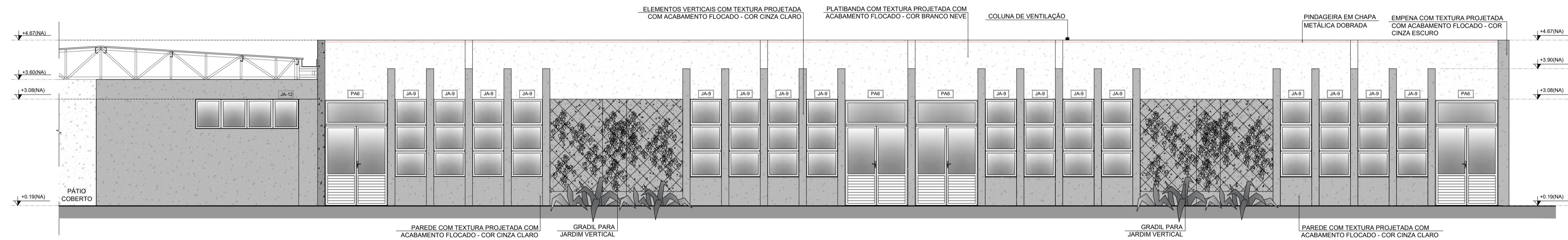

3 FACHADA 2J
ESCALA 1/75

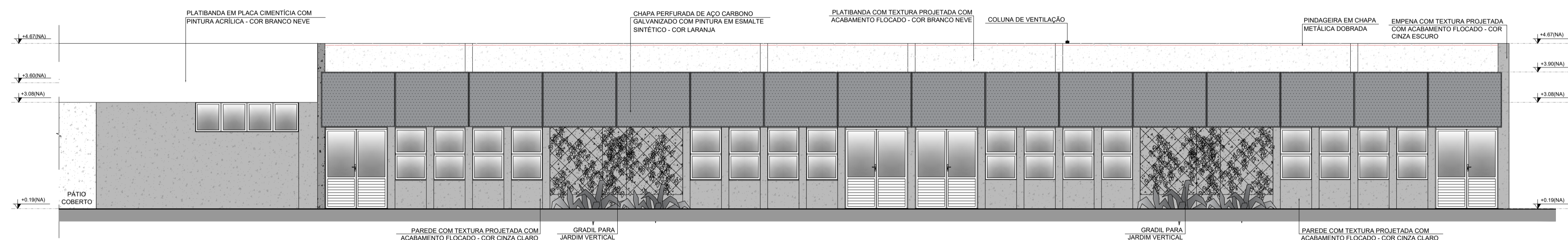

4 FACHADA 2J
ESCALA 1/75

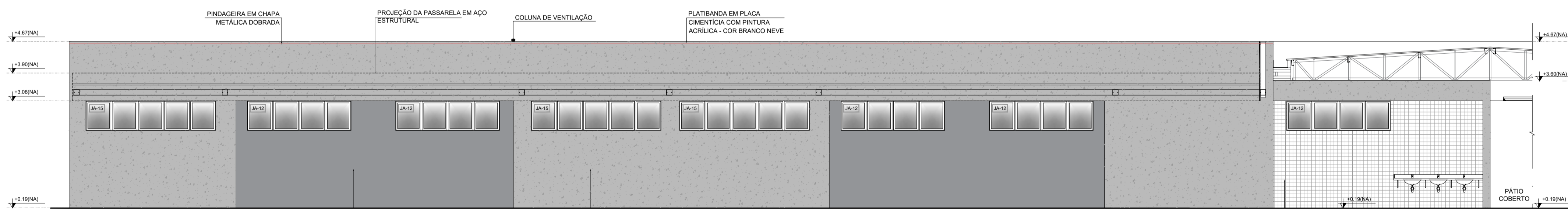

5 FACHADA 4J
ESCALA 1/75



6 FACHADA 4J
ESCALA 1/75

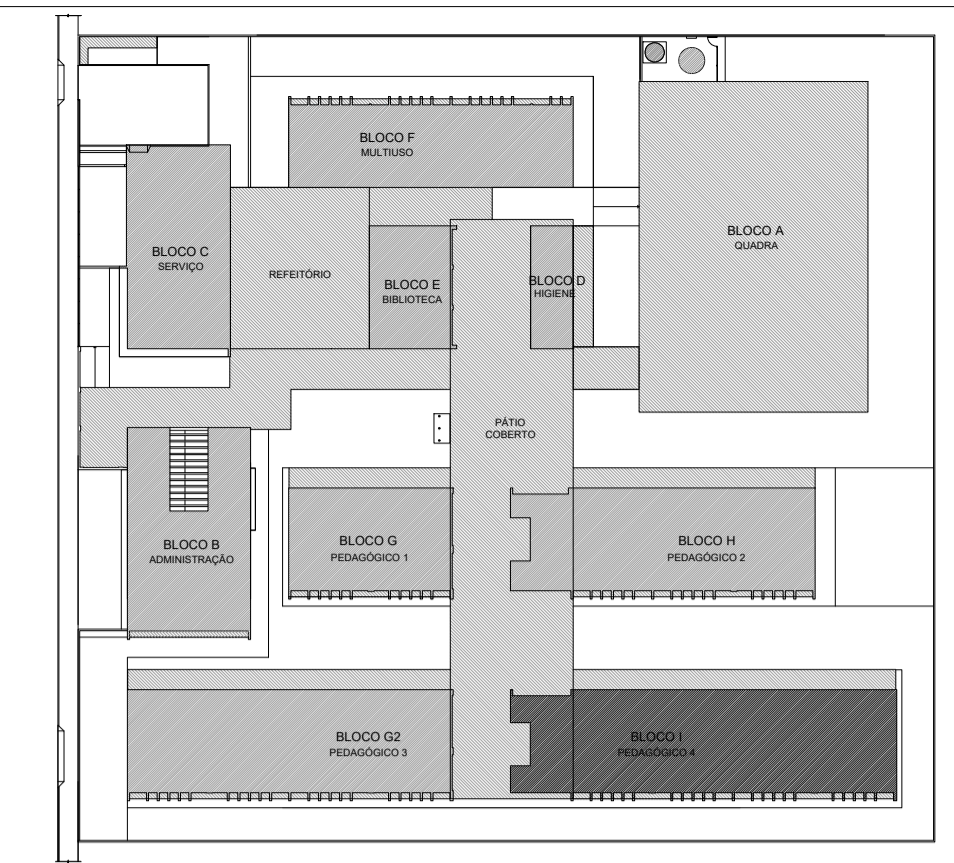

CROQUI DE REFERÊNCIA - IMPLANTAÇÃO

NOTAS	LEGENDA SIMBOLOGIA
- MEDIDAS E NÍVEIS EM METROS;	GRADIL METÁLICO PARA JARDIM VERTICAL
- VERIFICAR POSIÇÃO EXATA DOS PILARES NO PROJETO ESTRUTURAL;	PASTILHA CERÂMICA (10x10) - COR CINZA CLARO, ACABAMENTO ACETINADO (ATÉ O TETO)
- VERIFICAR DETALHES CONSTRUTIVOS PERTINENTES NAS PRANCHAS DE DETALHAMENTO;	PASTILHA CERÂMICA (10x10) - COR CINZA CLARO, ACABAMENTO ACETINADO (H= 0,90m) + PINTURA ACRÍLICA SOBRE REBOCO LISO - COR CINZA CLARO (ACIMA DE 0,90m)
- EM CASO DE CONFLITO DE INFORMAÇÕES ENTRE O PROJETO GRÁFICO E O MEMORIAL DESCRITIVO, PREVALECE A INFORMAÇÃO CONTIDA NOS DESENHOS;	TEXTURA PROJETADA COM ACABAMENTO FLOCADO - COR BRANCO NEVE
- ALTERAÇÕES NESTE PROJETO SOMENTE COM AUTORIZAÇÃO EXPRESSA DO FNDE	TEXTURA PROJETADA COM ACABAMENTO FLOCADO - COR CINZA CLARO
REFERÊNCIAS:	TEXTURA PROJETADA COM ACABAMENTO FLOCADO - COR CINZA ESCURO
- PLANILHA DE QUANTITATIVOS;	TEXTURA PROJETADA COM ACABAMENTO FLOCADO - COR CINZA CLARO
- MEMORIAL DESCRITIVO E ESPECIFICAÇÕES TÉCNICAS (MARCAS/ FABRICANTES DE MATERIAIS RELACIONADOS AOS PROJETOS CONSTITUEM-SE APENAS COMO REFERÊNCIA. O FNDE NÃO DIRECIONA A ESCOLHA DE MARCAS E NÃO MANTÉM CADASTRO DE FABRICANTES).	PINTURA ACRÍLICA SOBRE REBOCO LISO - COR LARANJA
	PINTURA ACRÍLICA SOBRE REBOCO LISO - COR CINZA CLARO

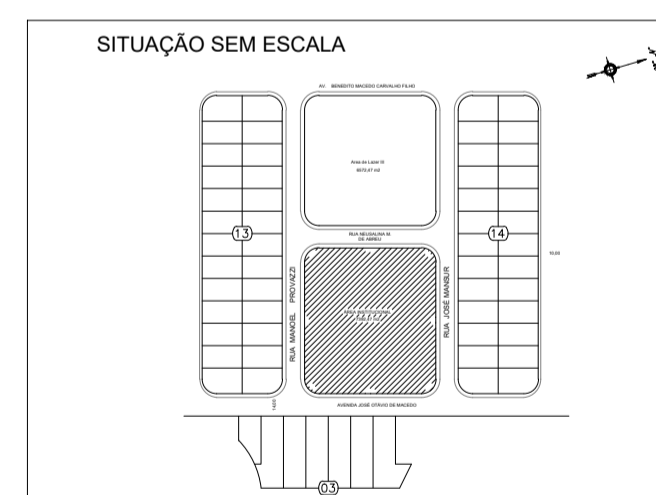
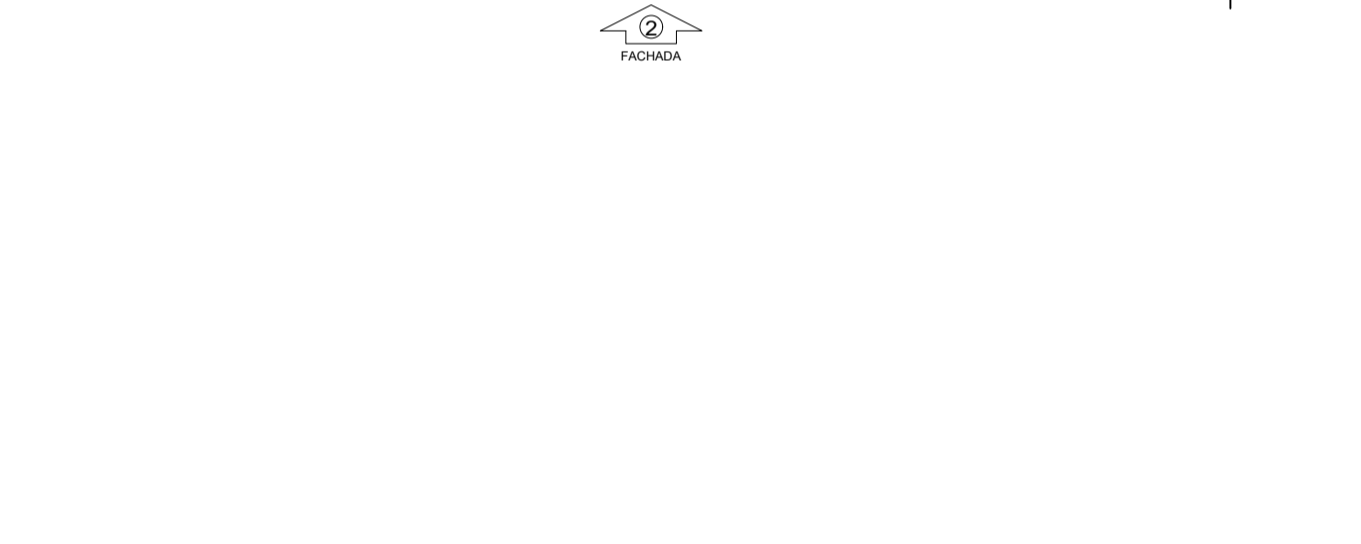
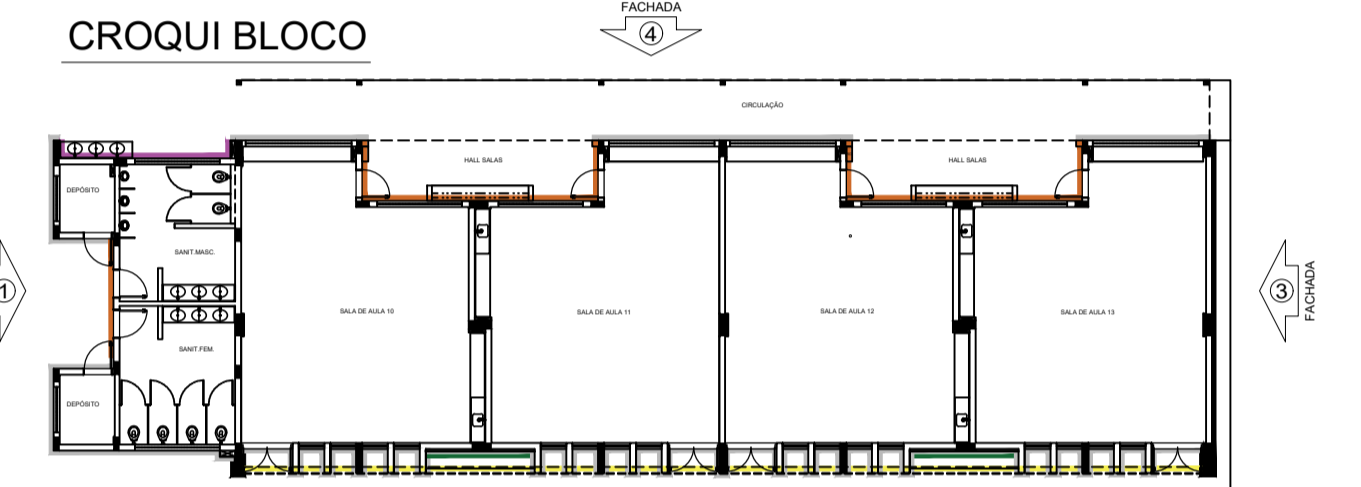

PREFEITURA MUNICIPAL DE CAÇAPAVA
SECRETARIA DE PLANEJAMENTO URBANO E MEIO AMBIENTE

PROJETO:
Construção de Escola em Tempo Integral no Bairro Panorama – FNDE - Escola 13 salas

DR. YAN LOPES ALMEIDA
PREFEITO MUNICIPAL

ANTONIO POTIGUARA CHAGAS FERREIRA
SECRETÁRIO MUNICIPAL DE PLANEJAMENTO URBANO E MEIO AMBIENTE

SIDNEY SANITA
SECRETÁRIO MUNICIPAL DE EDUCAÇÃO

ENG. DAIANE SARA RODRIGUES CHAGAS
CREA: 5071363116-SP
ART: 26202551980031

Endereço: AVENIDA JOSÉ OTÁVIO DE MACEDO, Nº 841 - JARDIM PANORAMA

Cliente: MUNICIPIO DE CAÇAPAVA

Desenho: PROJETO ESTRUTURAL

Descrição: FACHADAS BLOCO J - PEDAGÓGICOS 4

Levantamento: Escala: Indicada

Data: NOV/2025

Revisão: R01

Número do Processo: 5.612/2024

ÁREAS: Ver na folha ARQ 01/52

Prancha: 32/52

1 MASTROS PARA BANDEIRAS
ESCALA 1/25

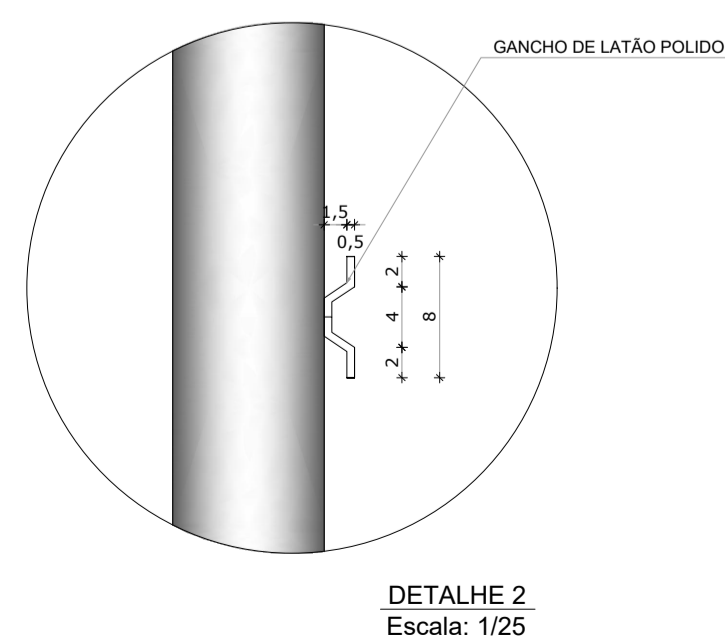
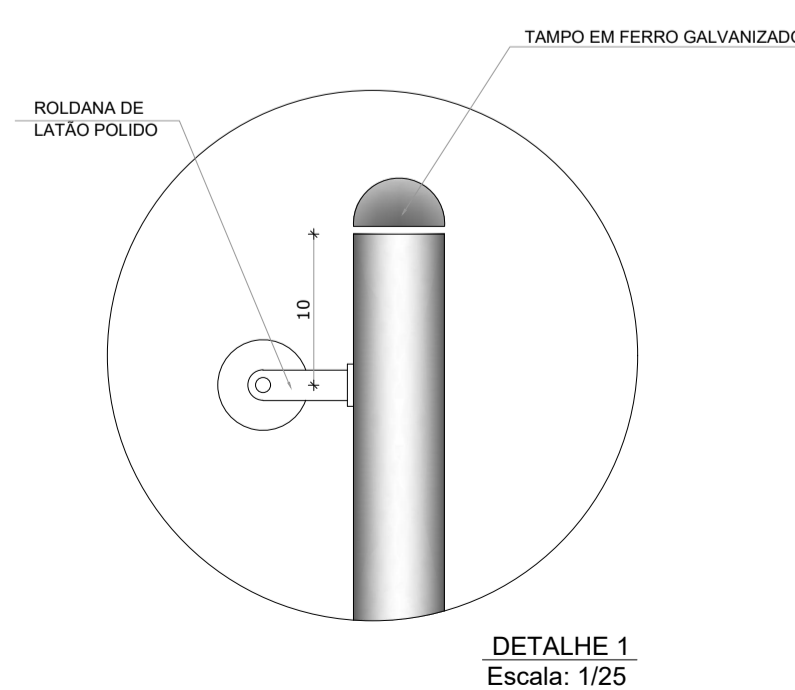
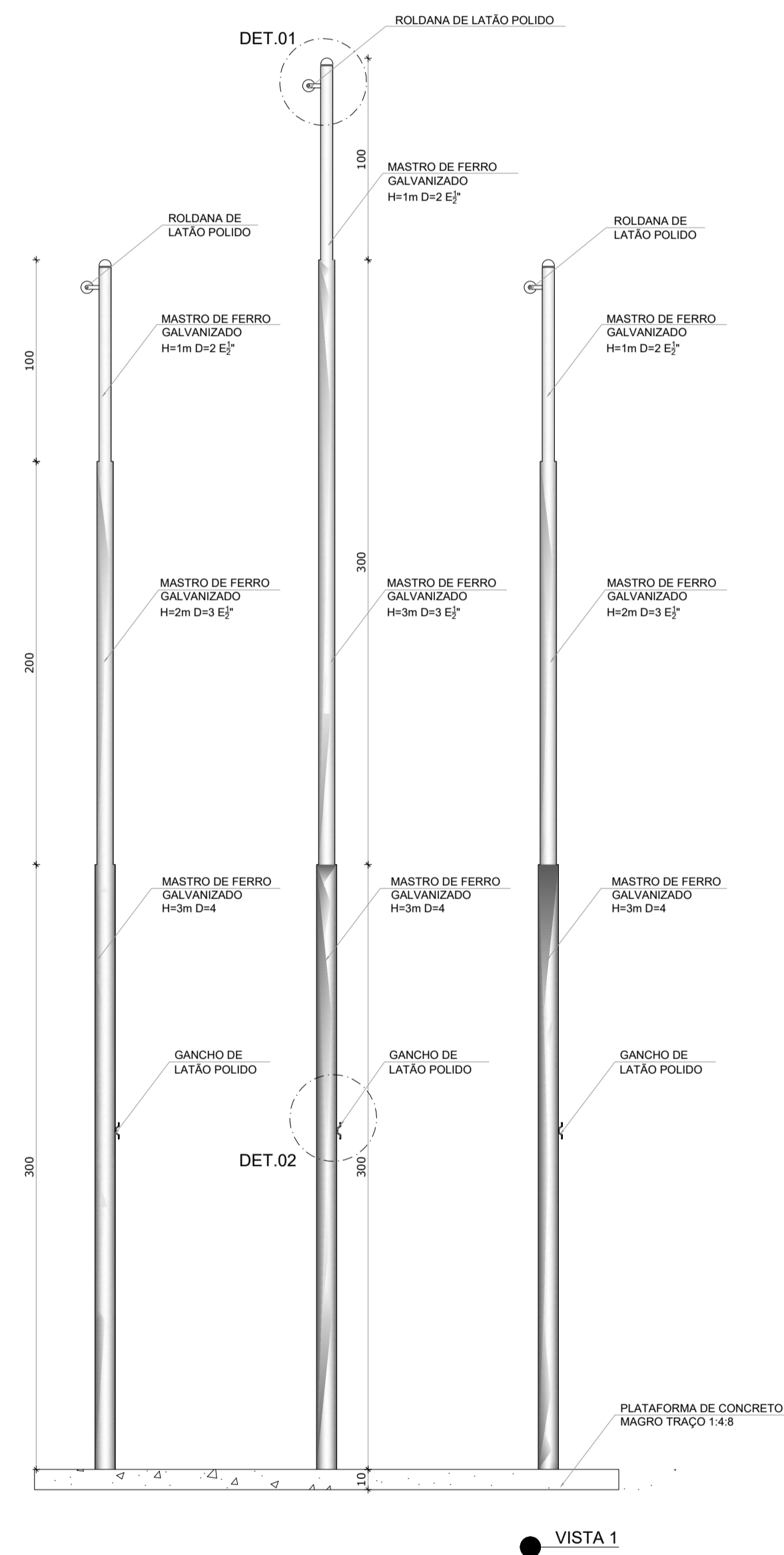
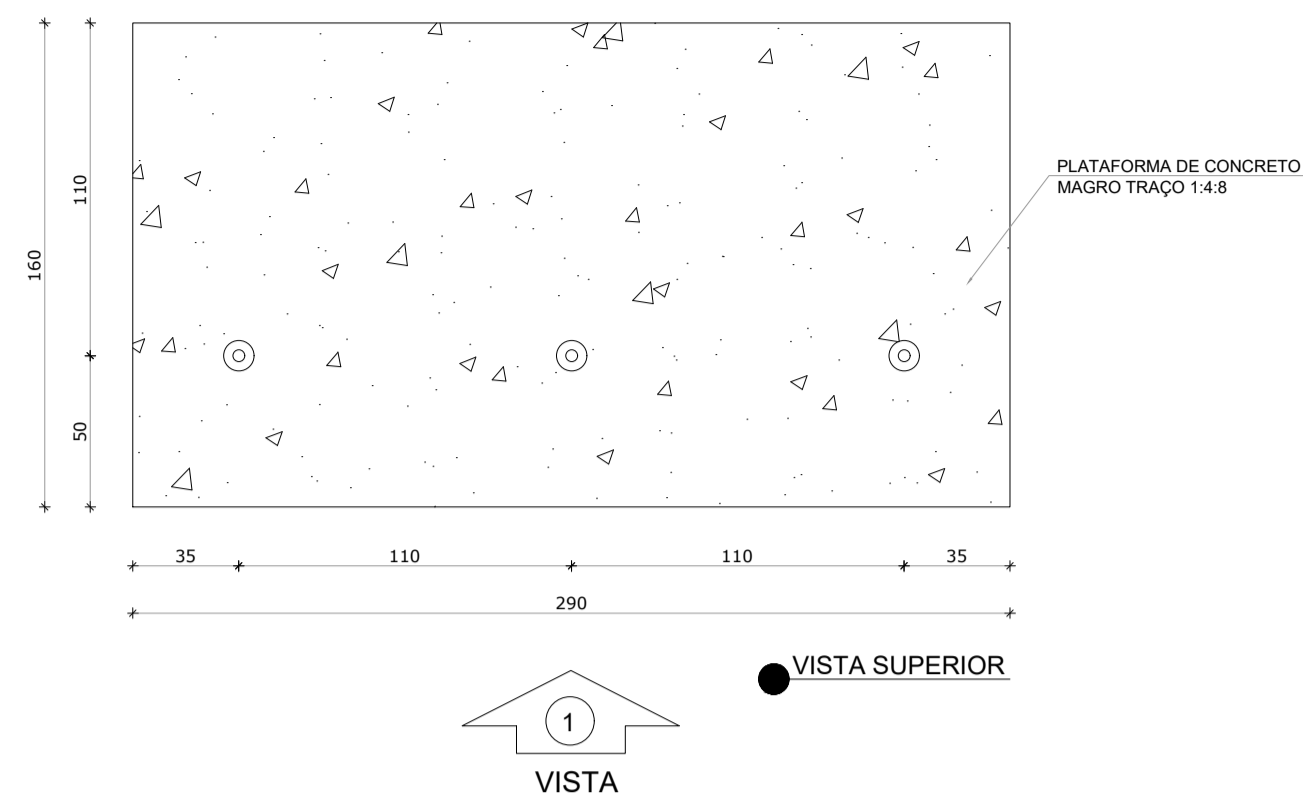

2 BC1 - BANCO COLETIVO
ESCALA 1/25

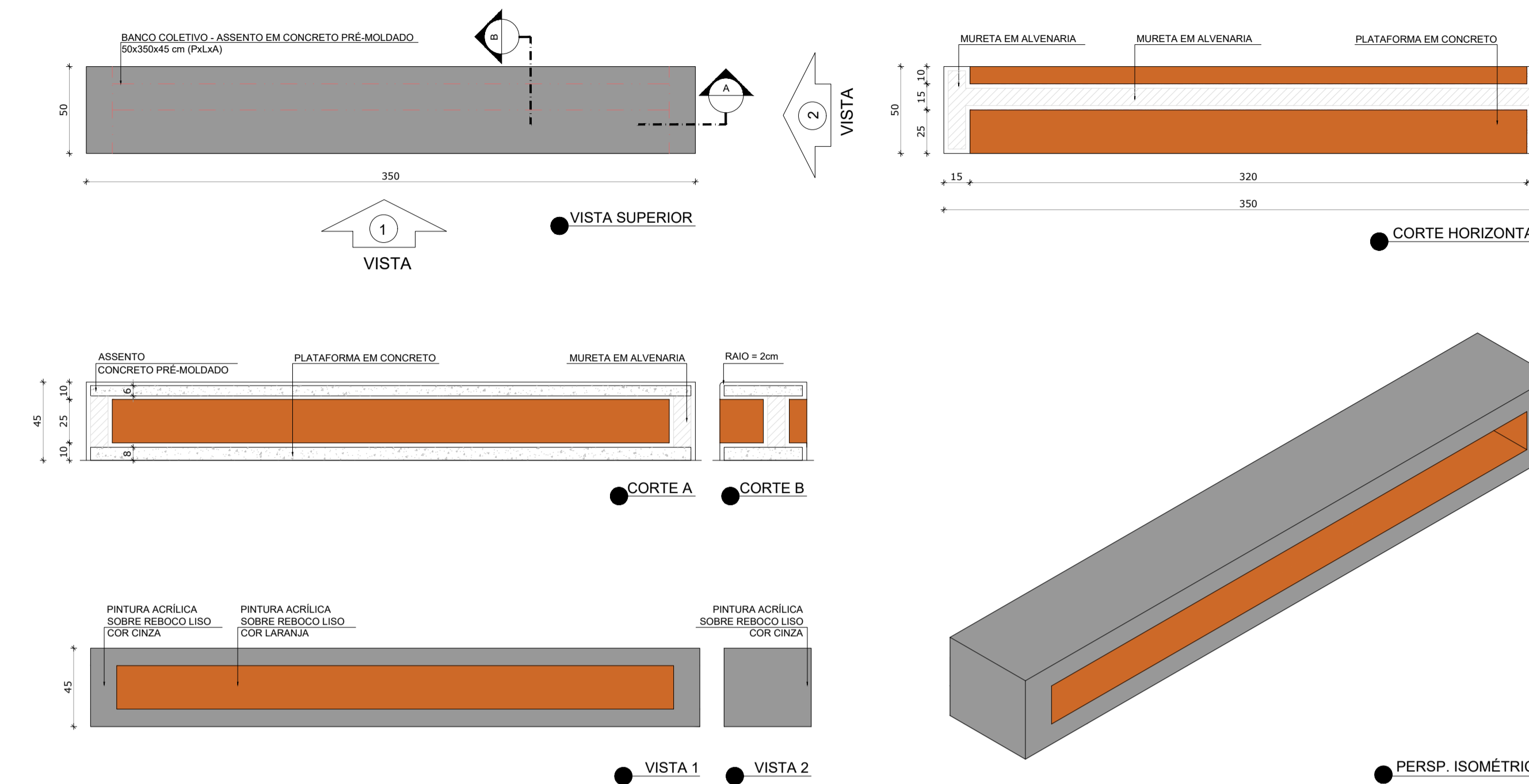

3 BC2 - BANCO COLETIVO
ESCALA 1/25

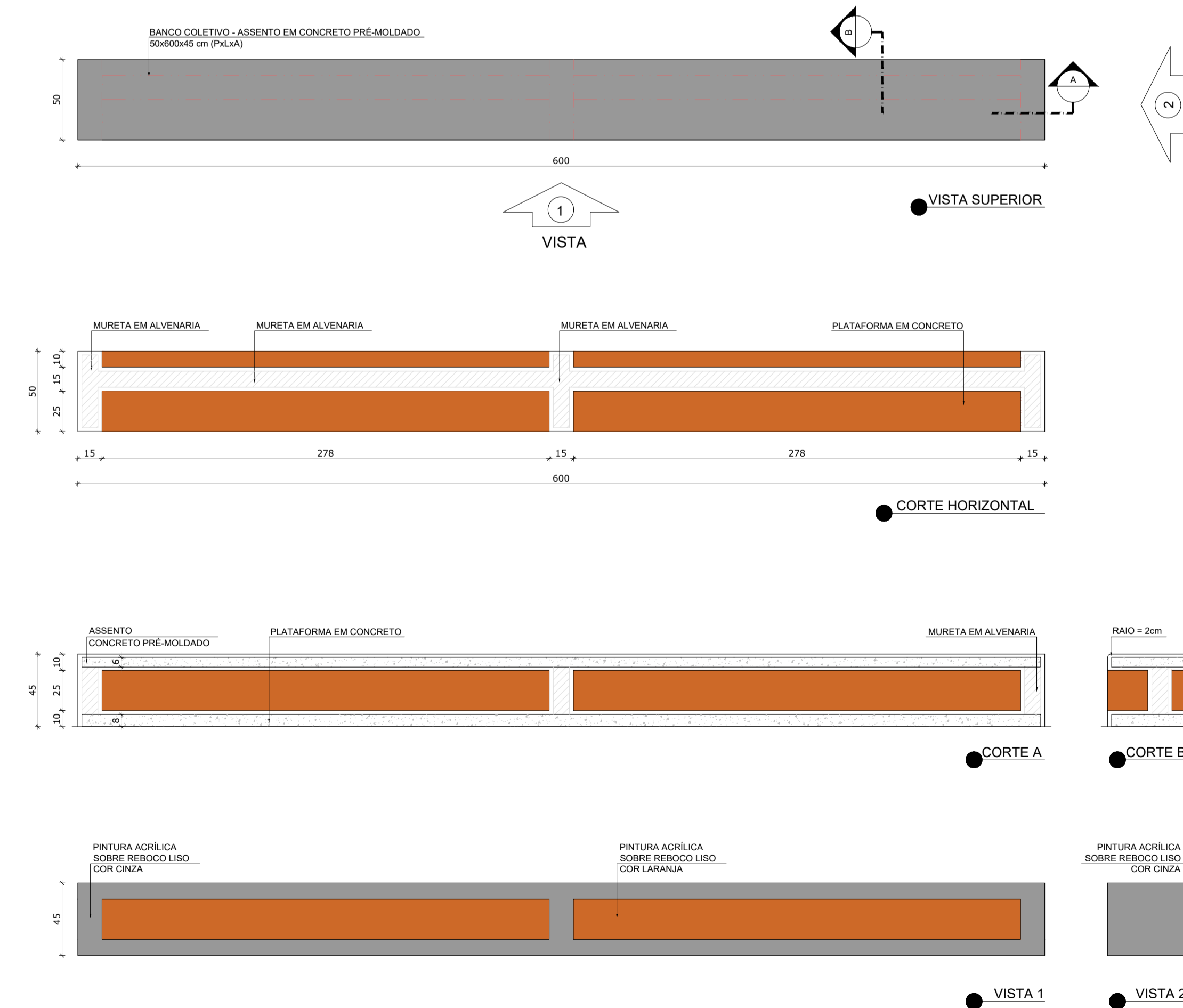

NOTAS

- MEDIDAS E NÍVEIS EM METROS;
- VERIFICAR POSIÇÃO EXATA DOS PILARES NO PROJETO ESTRUTURAL;
- VERIFICAR DETALHES CONSTRUTIVOS PERTINENTES NAS PRANÇAS DE DETALHAMENTO;
- EM CASO DE CONFLITO DE INFORMAÇÕES ENTRE O PROJETO GRÁFICO E O MEMORIAL DESCRITIVO, PREVALECE A INFORMAÇÃO CONTIDA NOS DESENHOS;
- ALTERAÇÕES NESTE PROJETO SOMENTE COM AUTORIZAÇÃO EXPRESSA DO FNDE

REFERÊNCIAS:

- PLANILHA DE QUANTITATIVOS
- MEMORIAL DESCRITIVO E ESPECIFICAÇÕES TÉCNICAS (MARCAS/ FABRICANTES DE MATERIAIS RELACIONADOS AOS PROJETOS CONSTITUEM-SE APENAS COMO REFERÊNCIA. O FNDE NÃO DIRECIONA A ESCOLHA DE MARCAS E NÃO MANTÉM CADASTRO DE FABRICANTES).

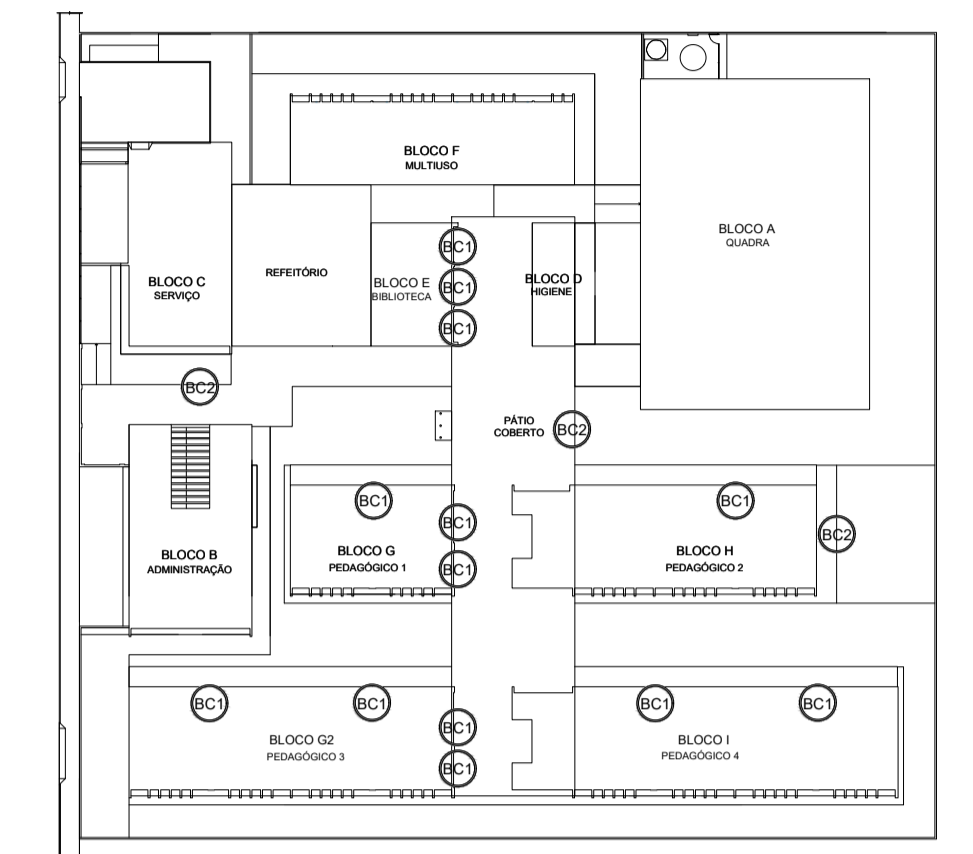

CROQUI DE REFERÊNCIA

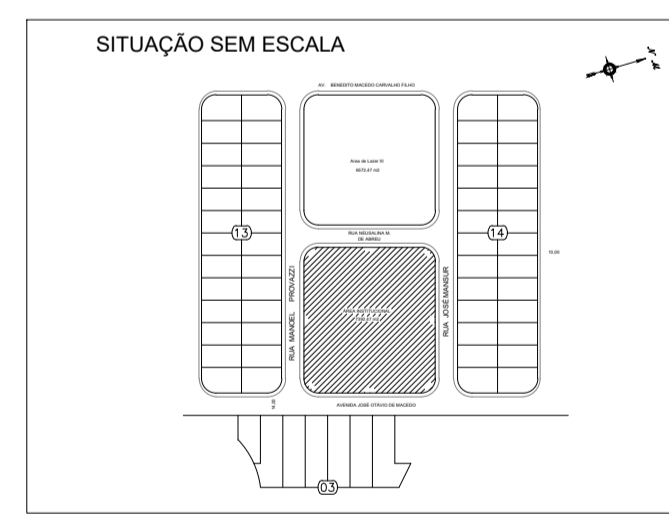

PREFEITURA MUNICIPAL DE CAÇAPAVA
SECRETARIA DE PLANEJAMENTO URBANO E MEIO AMBIENTE

PROJETO: Construção de Escola em Tempo Integral no Bairro Panorama – FNDE - Escola 13 salas

DR. YAN LOPES ALMEIDA
PREFEITO MUNICIPAL

ANTONIO POTIGUARA CHAGAS FERREIRA
SECRETÁRIO DE PLANEJAMENTO URBANO E MEIO AMBIENTE

SIDNEY SANITA
SECRETÁRIO MUNICIPAL DE EDUCAÇÃO

ENG. DAIANE SARA RODRIGUES CHAGAS
CREA: 5071363116-SP
ART: 26202551980031

Endereço: AVENIDA JOSÉ OTÁVIO DE MACEDO, Nº 841 - JARDIM PANORAMA

Ciente: MUNICIPIO DE CAÇAPAVA

Desenho: PROJETO ESTRUTURAL

Descrição: DETALHAMENTO E CORTES MASTROS E BANCOS

Levantamento: Escala: Indicada Data: NOV/2025

Número do Processo: 5.612/2024

ÁREAS: Ver na folha ARQ 01/52

Prancha: 33/52

Revisão: R01

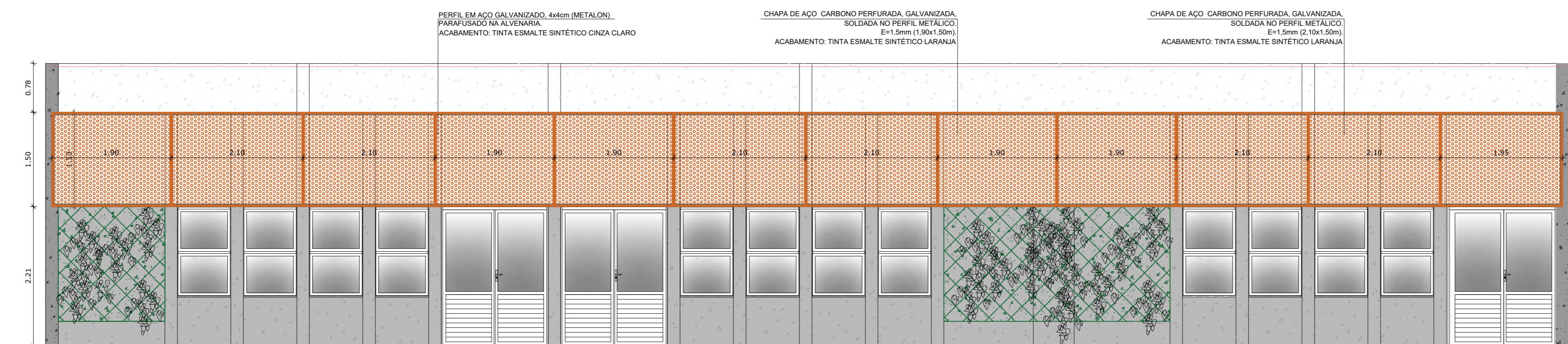
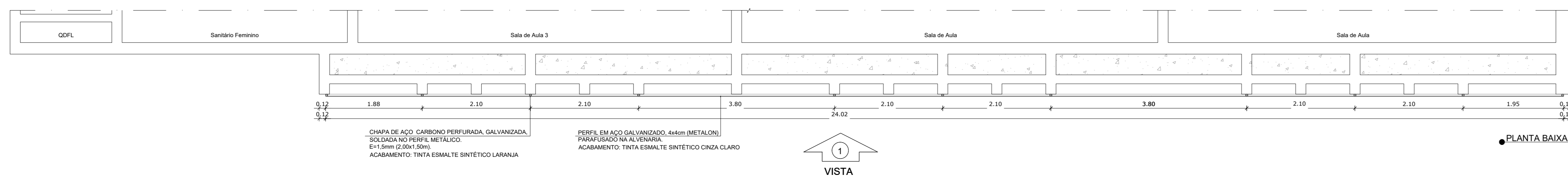

1 CHAPA PERFURADA - BLOCO H
ESCALA 1/50

NOTAS

- MEDIDAS E NÍVEIS EM METROS.
- VERIFICAR POSIÇÃO EXATA DOS PILARES NO PROJETO ESTRUTURAL.
- VERIFICAR SE ALGUNS COMPONENTES PERTENCENTES NAS PLANTAS DE DETALHAMENTO.
- EM CASO DE CONFLITO DE INFORMAÇÕES ENTRE O PROJETO GRÁFICO E O MEMORIAL DESCRITIVO, PREVALECE A INFORMAÇÃO CONTIDA NOS DESENHOS.
- ALTERAÇÕES NESTE PROJETO SOMENTE COM AUTORIZAÇÃO EXPRESSA DO FINEE

REFERÊNCIAS

- PLANILHA DE QUANTITATIVOS
- MEMORIAL DESCRITIVO E ESPECIFICAÇÕES TÉCNICAS (MARCAS/FABRICANTES DE MATERIAIS RELACIONADOS AOS PROJETOS CONSTITUÍM-SE APENAS COMO REFERÊNCIA. O FINEE NÃO DIRECIONA A ESCOLHA DE MARCAS E NÃO MANTÉM CADASTRO DE FABRICANTES).

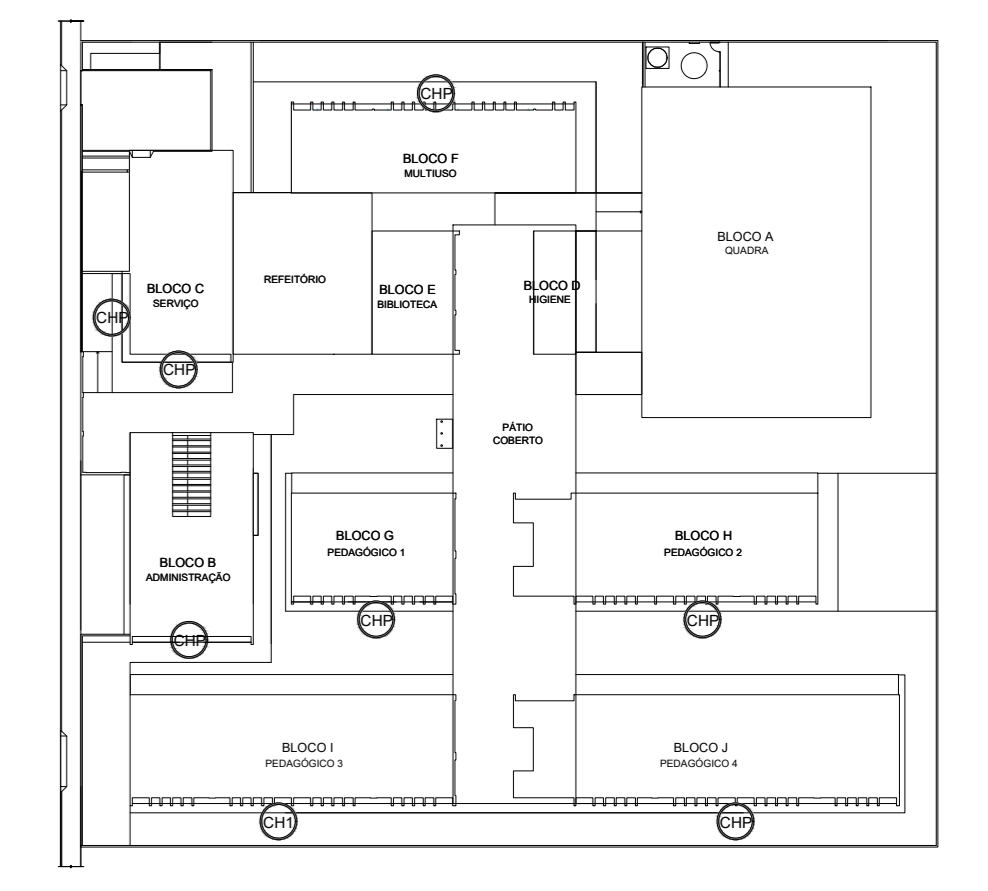

CROQUI DE REFERÊNCIA

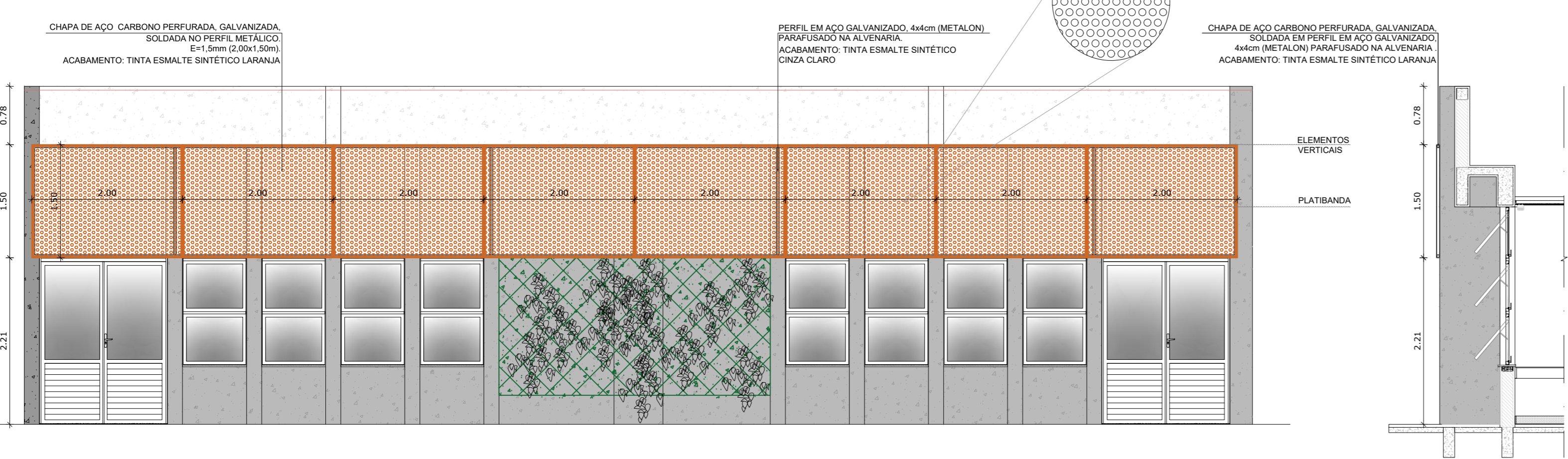
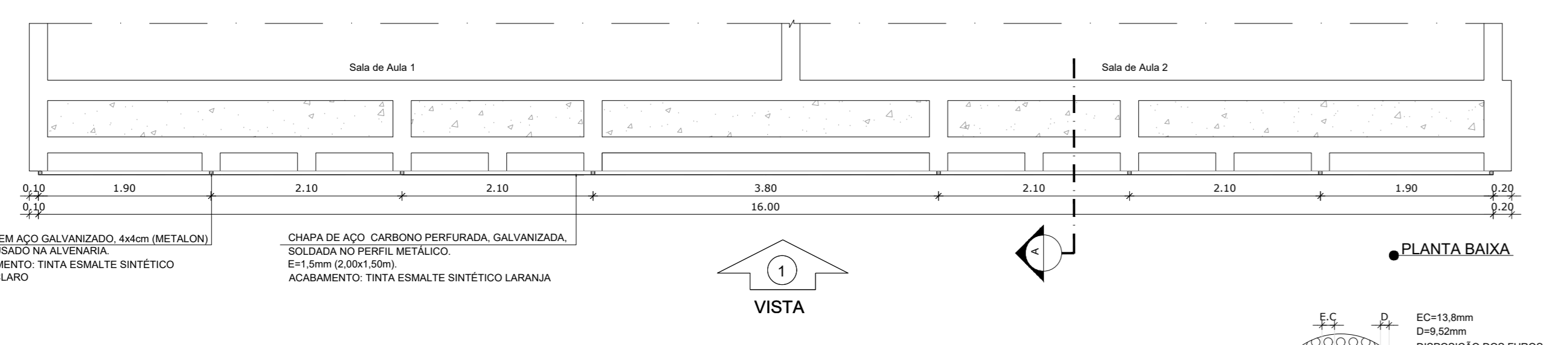

2 CHAPA PERFURADA - BLOCO G
ESCALA 1/50

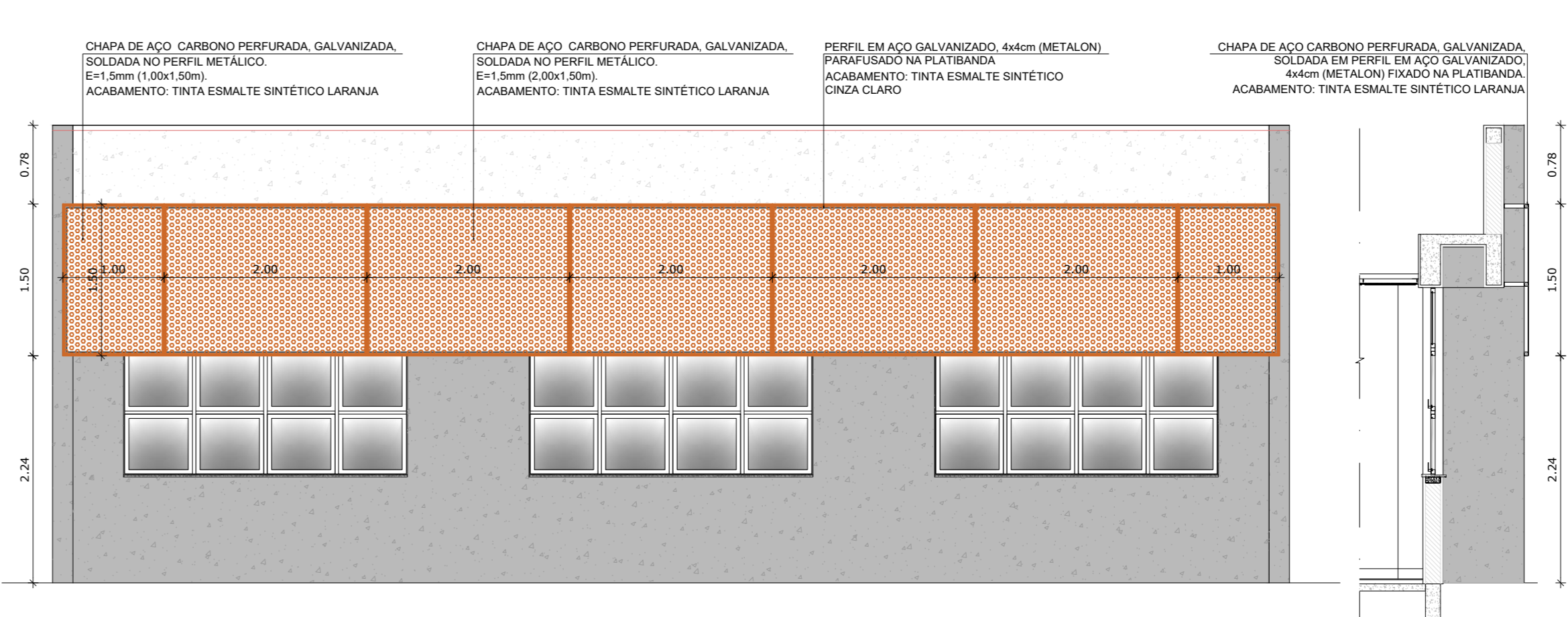
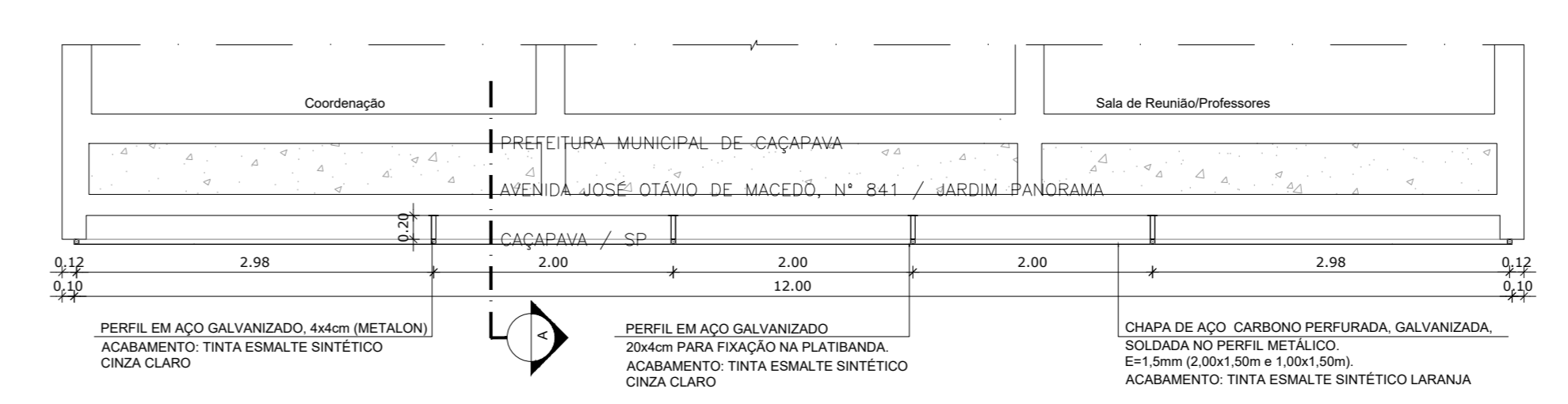

3 CHAPA PERFURADA - BLOCO B
ESCALA 1/50

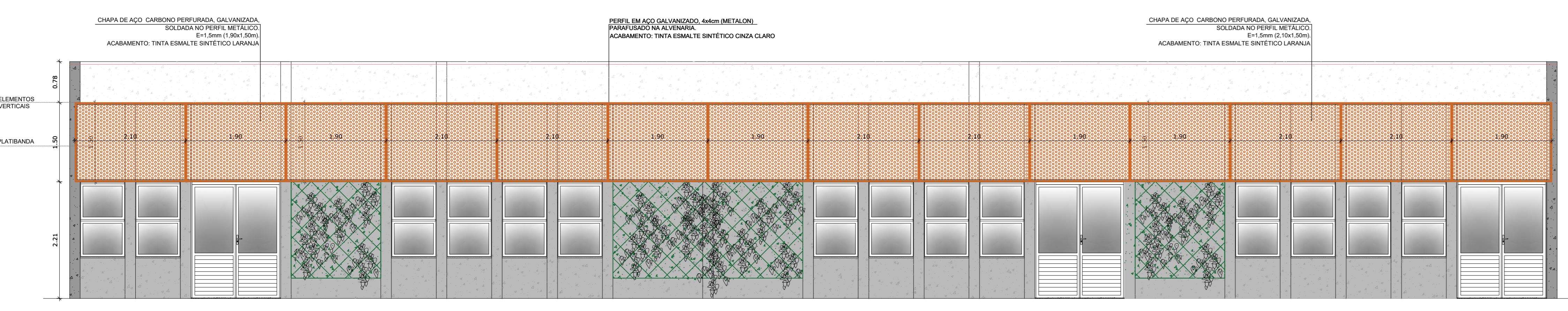
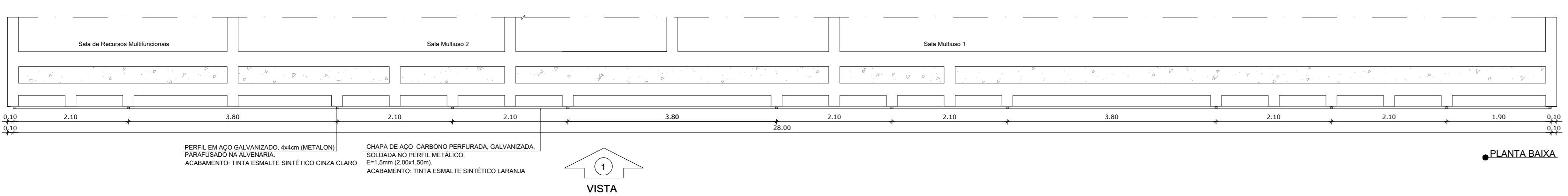

4 CHAPA PERFURADA - BLOCO F
ESCALA 1/50

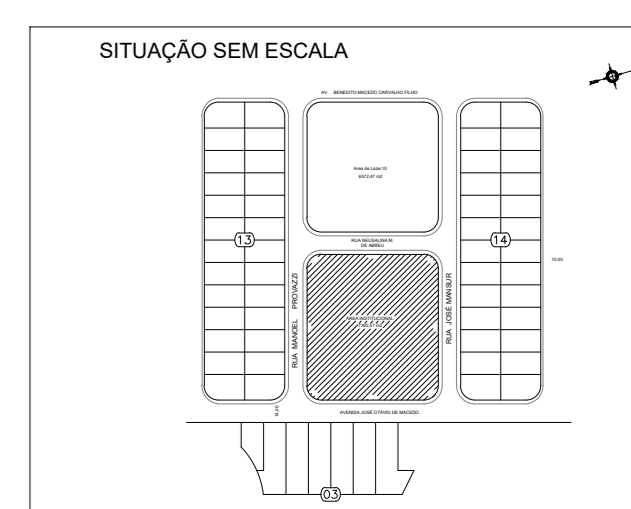

PREFEITURA MUNICIPAL DE CAÇAPAVA
SECRETARIA DE PLANEJAMENTO URBANO E MEIO AMBIENTE

PROJETO: **Construção de Escola em Tempo Integral no Bairro Panorama – FNDE - Escola 13 salas**

DR. YAN LOPES ALMEIDA PREFEITO MUNICIPAL	ANTONIO POTIGUARA CHAGAS FERREIRA SECRETÁRIO DE PLANEJAMENTO URBANO E MEIO AMBIENTE
SIDNEY SANTA SECRETÁRIO MUNICIPAL DE EDUCAÇÃO	ENG. DAIANE SARA RODRIGUES CHAGAS CREA: 0571963116-SP ART: 36202551980031

Endereço: AVENIDA JOSÉ OTÁVIO DE MACEDO, Nº 841 - JARDIM PANORAMA	Número do Processo: 2412/2024
Cliente: MUNICÍPIO DE CAÇAPAVA	ÁREAS: Ver na folha ARQ 0152
Descrição: PROJETO ESTRUTURAL	Descrição: DETALHAMENTO CHAPA PERFURADA
Plancha: 35/52	Revisão: R01
Levantamento:	Escala: Indicada
Data: NOV/2025	

NOTAS

- MEDIDAS E NÍVEIS EM METROS;
- VERIFICAR POSIÇÃO EXATA DOS PILARES NO PROJETO ESTRUTURAL;
- VERIFICAR DETALHES CONSTITUTIVOS PERTINENTES NAS FRANJAS DE DETALHAMENTO;
- EM CASO DE CONFLITO DE INFORMAÇÕES ENTRE O PROJETO GRÁFICO E O MEMORIAL DESCRITIVO, PREVALECE A INFORMAÇÃO CONTIDA NOS DESENHOS;
- ALTERAÇÕES NESTE PROJETO SOMENTE COM AUTORIZAÇÃO EXPRESSA DO FINEE

REFERÊNCIAS:

- PLANILHA DE QUANTITATIVOS
- MEMORIAL DESCRITIVO E ESPECIFICAÇÕES TÉCNICAS (MARCAS/ FABRICANTES DE MATERIAS RELACIONADOS AOS PROJETOS CONSTITUEM-SE APENAS COMO REFERÊNCIA. O FINEE NÃO DIRECIONA A ESCOLHA DE MARCAS E NÃO MANTÉM CADASTRO DE FABRICANTES)

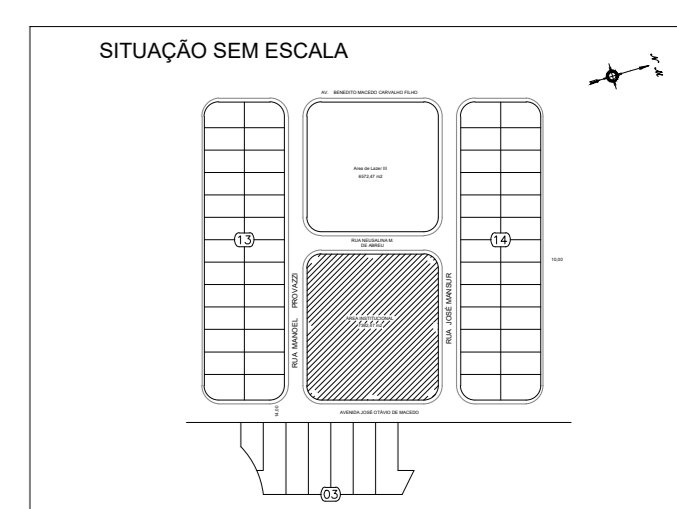
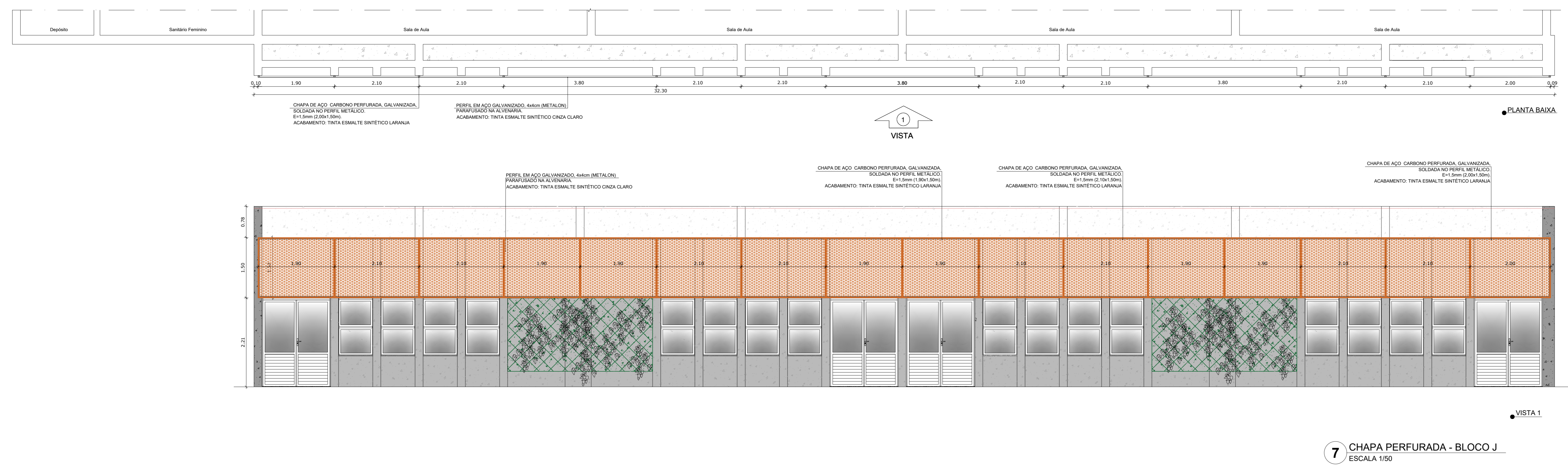
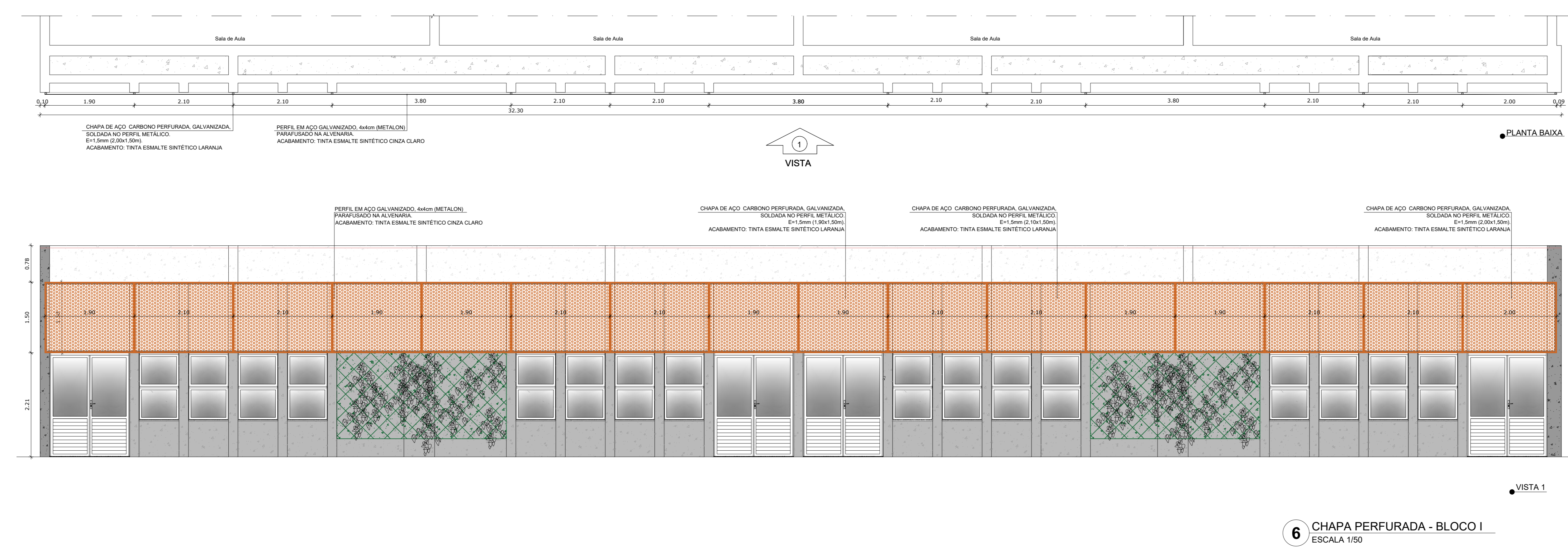
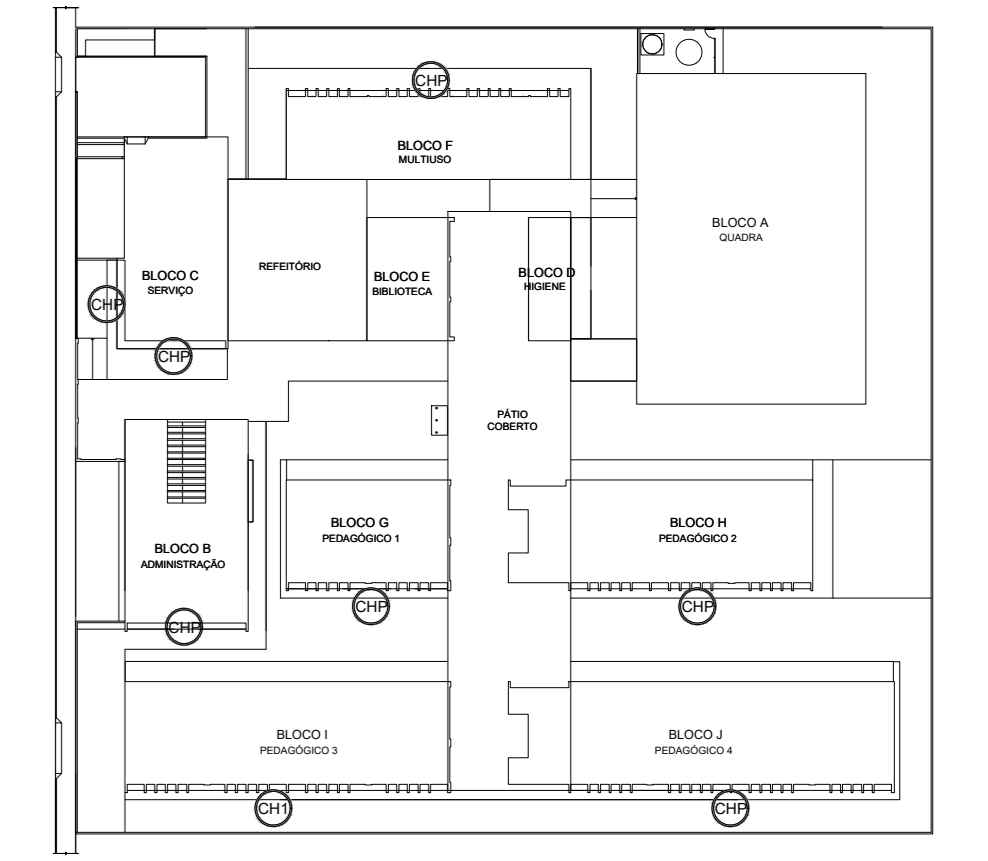
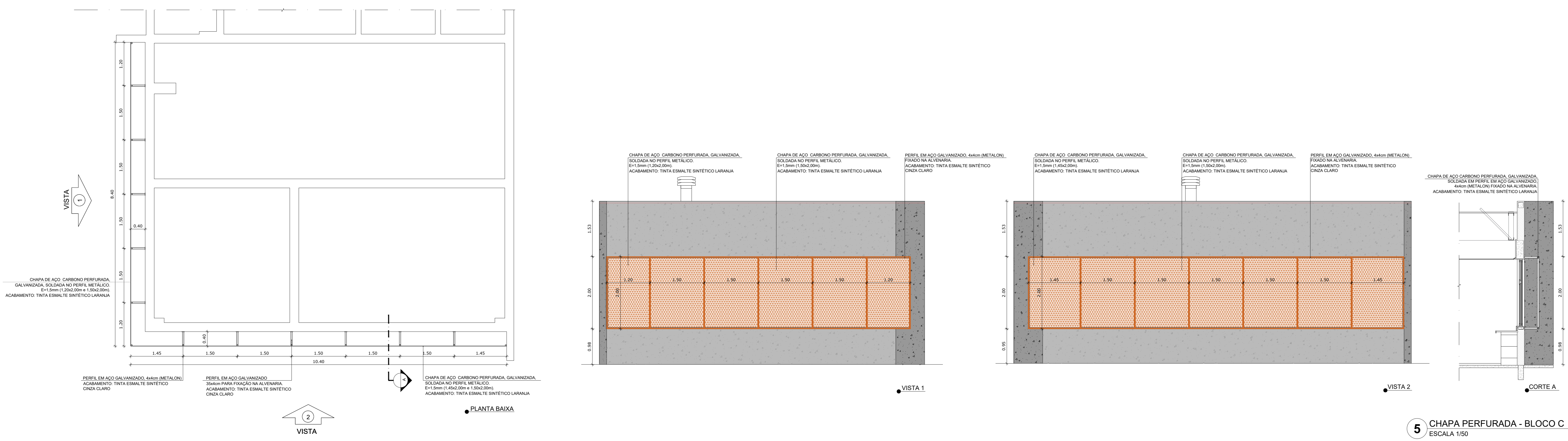

PREFEITURA MUNICIPAL DE CAÇAPAVA
SECRETARIA DE PLANEJAMENTO URBANO E MEIO AMBIENTE

PROJETO: Construção de Escola em Tempo Integral no Bairro Panorama – FNDE - Escola 13 salas

DR. YAN LOPES ALMEIDA
PREFEITO MUNICIPAL

ANTONIO POTIGUARA CHAGAS FERREIRA
SECRETÁRIO DE PLANEJAMENTO URBANO E MEIO AMBIENTE

SIDNEY SANTA
SECRETÁRIO MUNICIPAL DE EDUCAÇÃO

ENG. DAIANE SARA RODRIGUES CHAGAS
CREA: 1071903116-SP
ART: 36202551980031

Endereço: AVENIDA JOSÉ OTÁVIO DE MACEDO, Nº 841 - JARDIM PANORAMA	Nome do Processo: 2412/2024
Cliente: MUNICÍPIO DE CAÇAPAVA	ÁREAS: Ver na folha ARQ 0152
Desenho: PROJETO ESTRUTURAL	Descrição: DETALHAMENTO CHAPA PERFURADA
Plancha: 36/52	Revisão: R01
Levantamento:	Escala: Indicada
Data: NOV/2025	

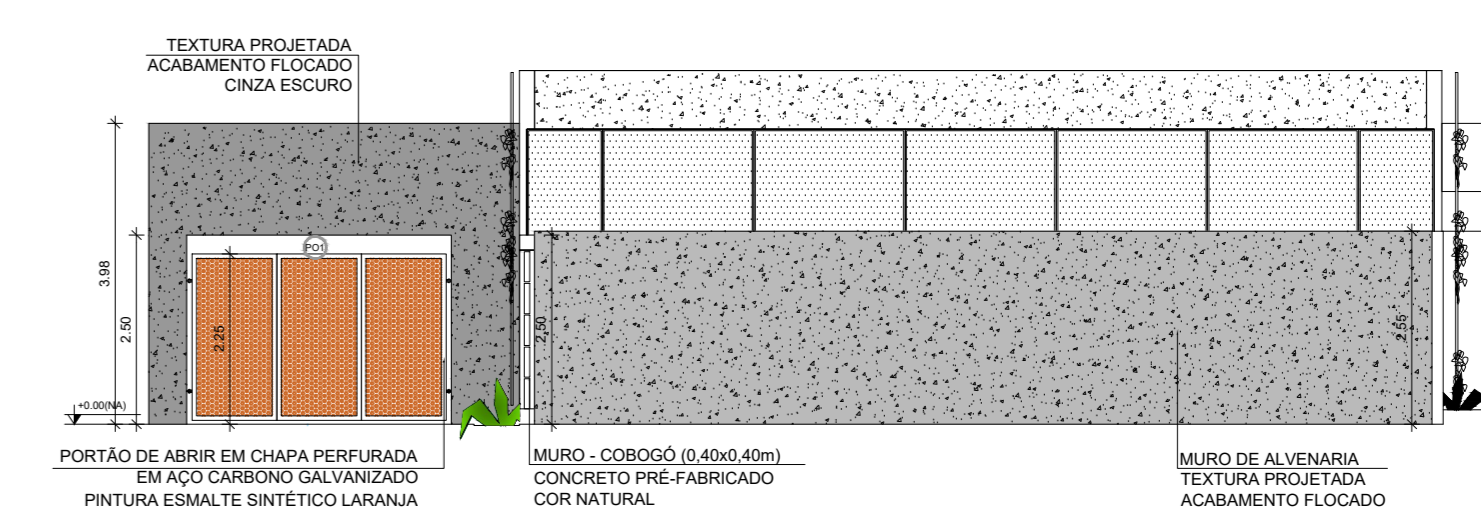
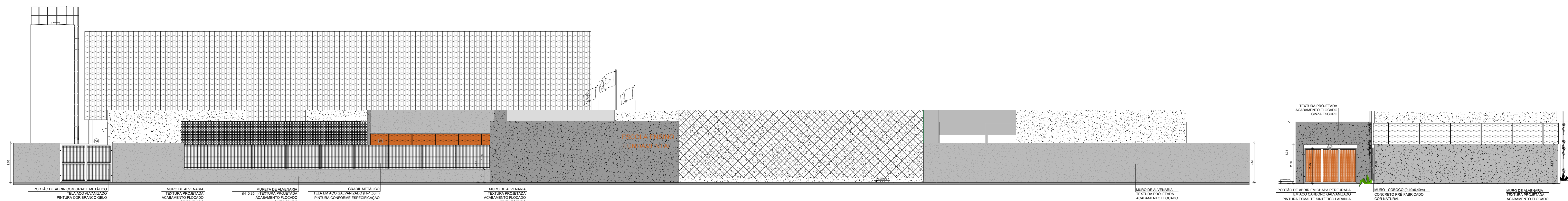

2 VISTAS - PORTÕES E FECHAMENTOS
ESCALA 1/100

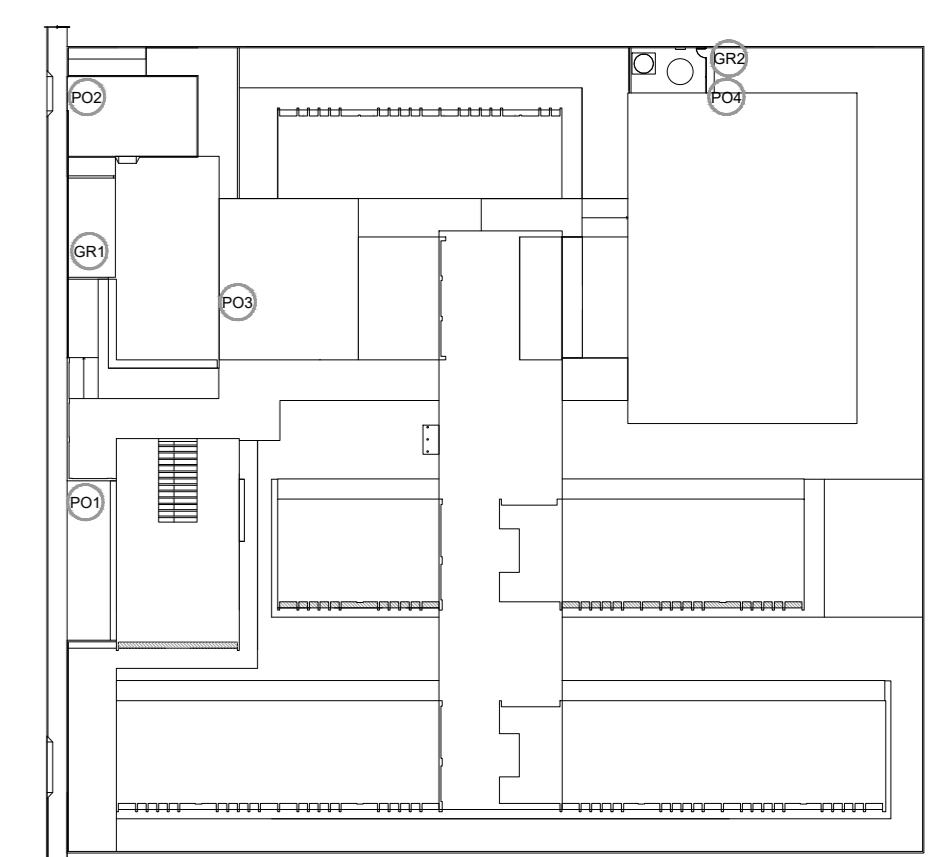
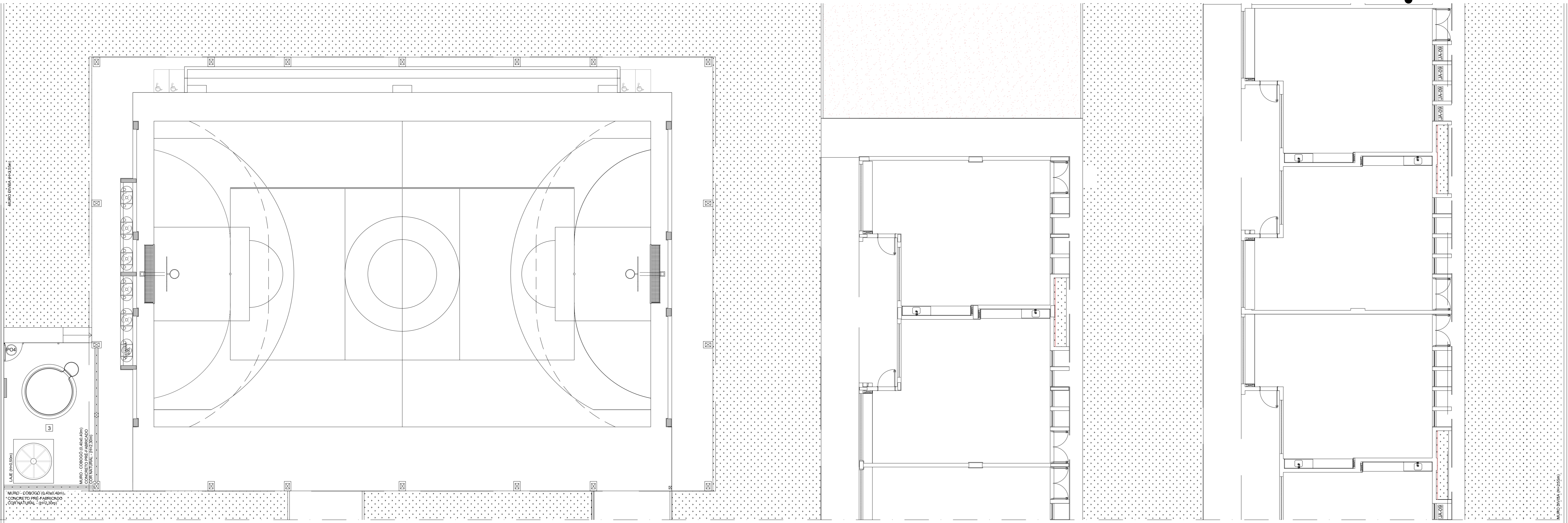

CROQUI DE REFERÊNCIA

NOTAS

- MEIDAS E NÍVEIS EM METROS.
- VERIFICAR POSIÇÃO EXATA DOS PILARES NO PROJETO ESTRUTURAL.
- VERIFICAR DETALHES CONSTRUTIVOS PERTINENTES NAS PRANCHAS DE DETALHAMENTO.
- EM CASO DE CONFLITO DE INFORMAÇÕES ENTRE O PROJETO GRÁFICO E O MEMORIAL DESCRITIVO, PREVALECE A INFORMAÇÃO CONTIDA NOS DESENHOS.
- ALTERAÇÕES NESTE PROJETO SOMENTE COM AUTORIZAÇÃO EXPRESSA DO FINE.

REFERÊNCIAS

- PLANOJA DE QUANTITATIVOS
- MEMORIAL DESCRITIVO E ESPECIFICAÇÕES TÉCNICAS (MARCAS, FABRICANTES DE MATERIAS RELACIONADOS AOS PROJETOS CONSTRUTIVAS, SEMPRE COMO REFERÊNCIA. O FINE NÃO DIRECIONA A ESCOLHA DE MARCAS E NÃO MANTÉM CADASTRO DE FABRICANTES).

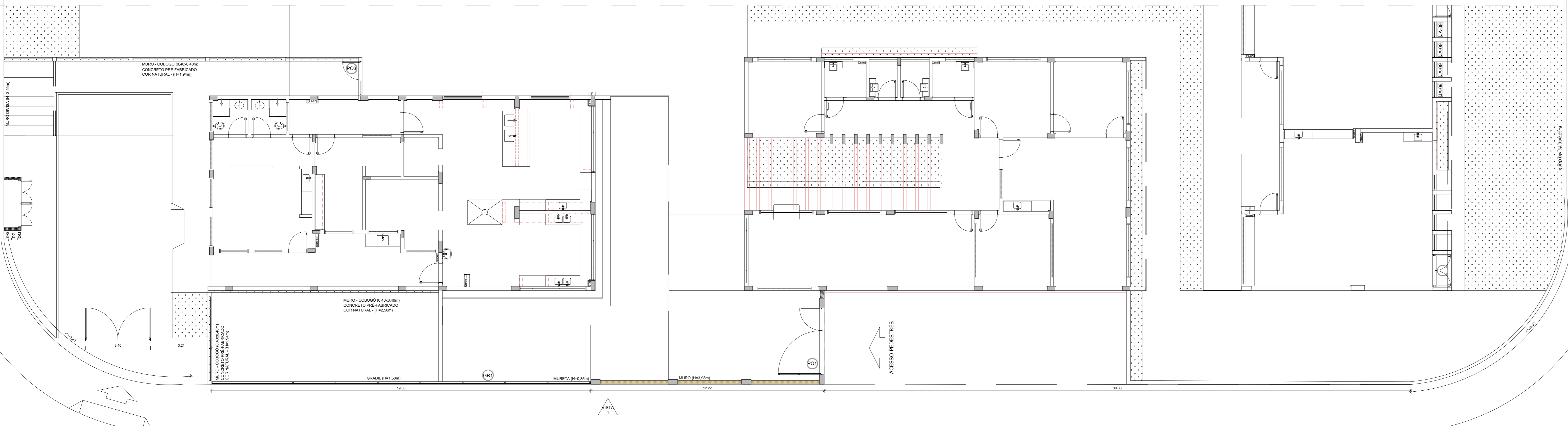

1 PLANTA BAIXA - PORTÕES E FECHAMENTOS
ESCALA 1/100

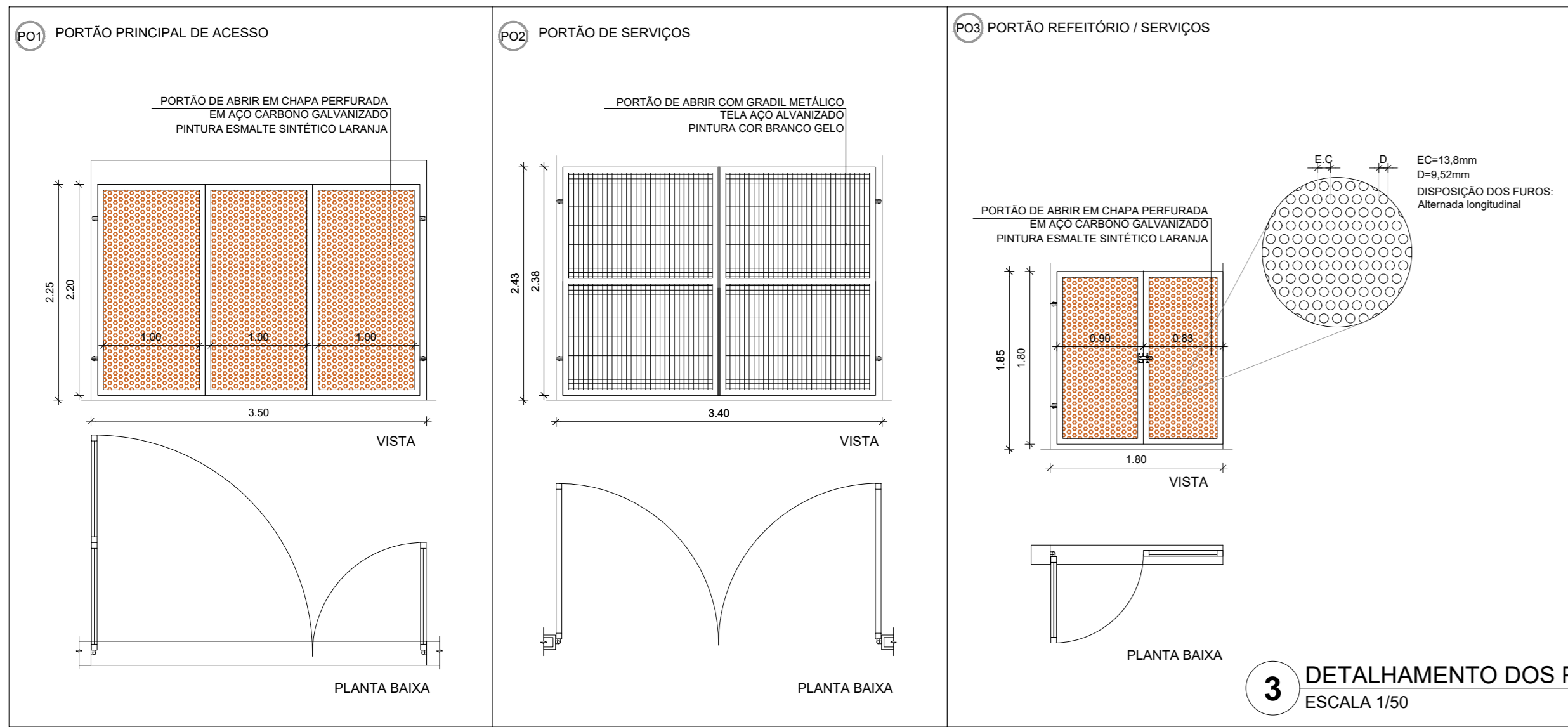
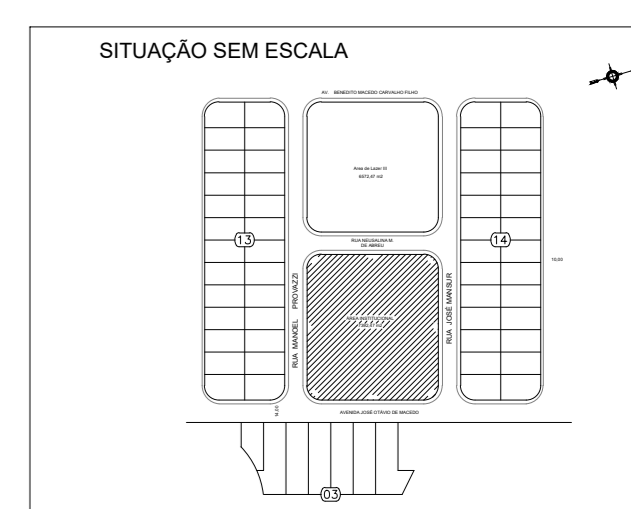

3 DETALHAMENTO DOS PORTÕES
ESCALA 1/50

LEGENDA DE PORTÕES - PORTÕES METÁLICOS

REF.	Dimensões (cm)	Quantidade	TIPO	AMBIENTES
01	350 x 220	01	02 folhas - de abrir	Acesso principal pedestres
02	340 x 238	01	02 folhas - de abrir	Pátio de serviço
03	180 x 180	01	01 folha - de abrir	Refetório
04	90 x 203	01	01 folha - de abrir	Área técnica

GRADIL METÁLICO

REF.	TIPO	Seção (cm)	Altura (cm)
01	PILARETE	4 x 6	158
02	GRADIL	5 x 20	153
03	PILARETE	4 x 6	208
04	GRADIL	5 x 20	203

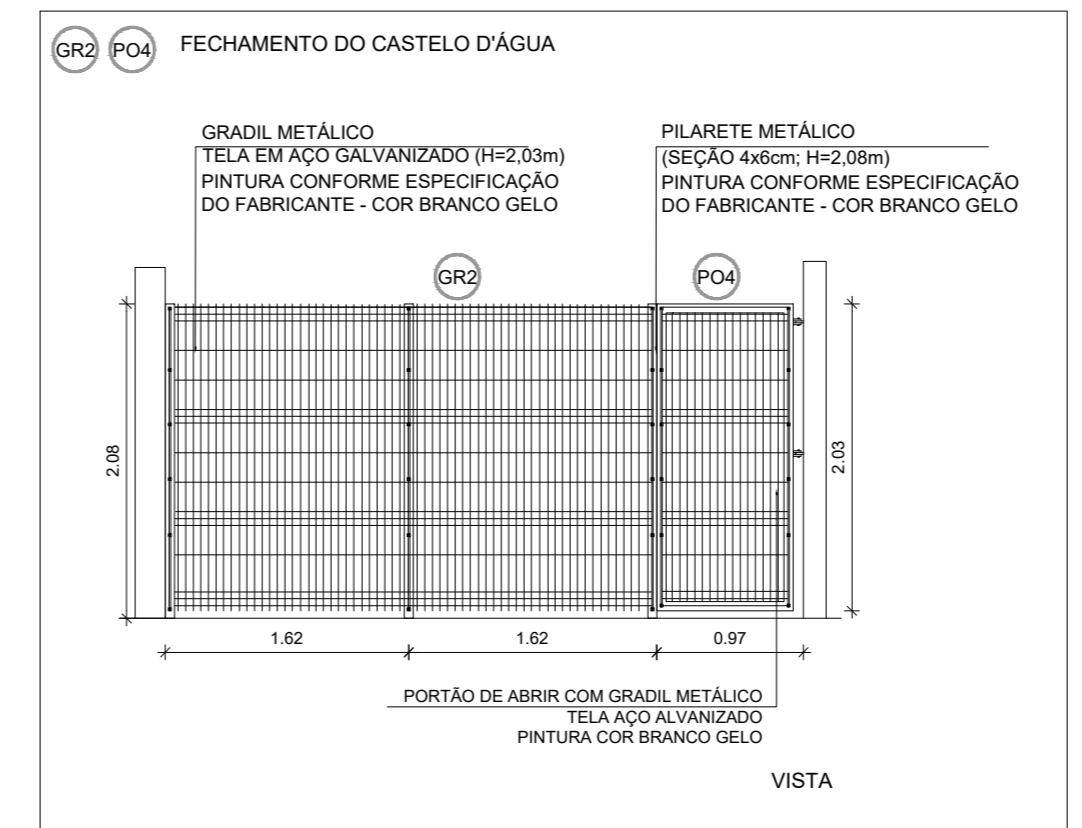

4 DETALHAMENTO GRADIL
ESCALA 1/50

PREFEITURA MUNICIPAL DE CAÇAPAVA
SECRETARIA DE PLANEJAMENTO URBANO E MEIO AMBIENTE

PROJETO:
Construção de Escola em Tempo Integral no Bairro Panorama – FNDE - Escola 13 salas

DR. YAN LOPES ALMEIDA
PREFEITO MUNICIPAL

ANTONIO POTIGUARA CHAGAS FERREIRA
SECRETÁRIO DE PLANEJAMENTO URBANO E MEIO AMBIENTE

SIDNEY SANTA
SECRETÁRIO MUNICIPAL DE EDUCAÇÃO

ENG. DAIANE SARA RODRIGUES CHAGAS
CREA: 057196316-SP
ART: 36202551980031

Endereço: AVENIDA JOSÉ OTÁVIO DE MACEDO, Nº 841 - JARDIM PANORAMA
Município: MUNICÍPIO DE CAÇAPAVA
Projeto: PROJETO ESTRUTURAL
Levantamento: Escala: Indicada Data: NOV/2025

Nome do Processo: 2412/2024
Áreas: Ver na folha ARQ 0152
Plancha: 3752
Revisão: R01

TABELA DE BASQUETE

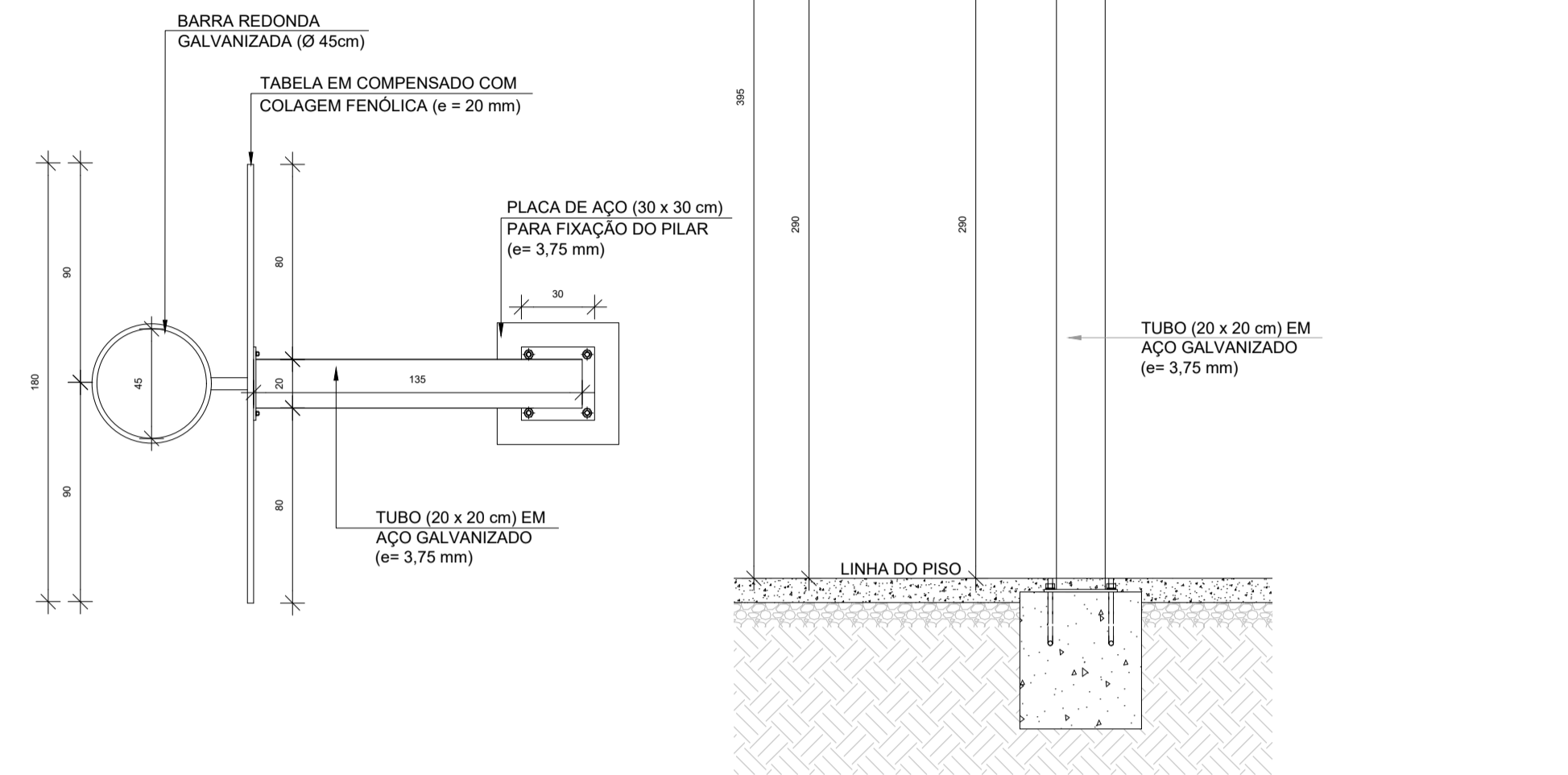

1 VISTA SUPERIOR
ESCALA 1/25

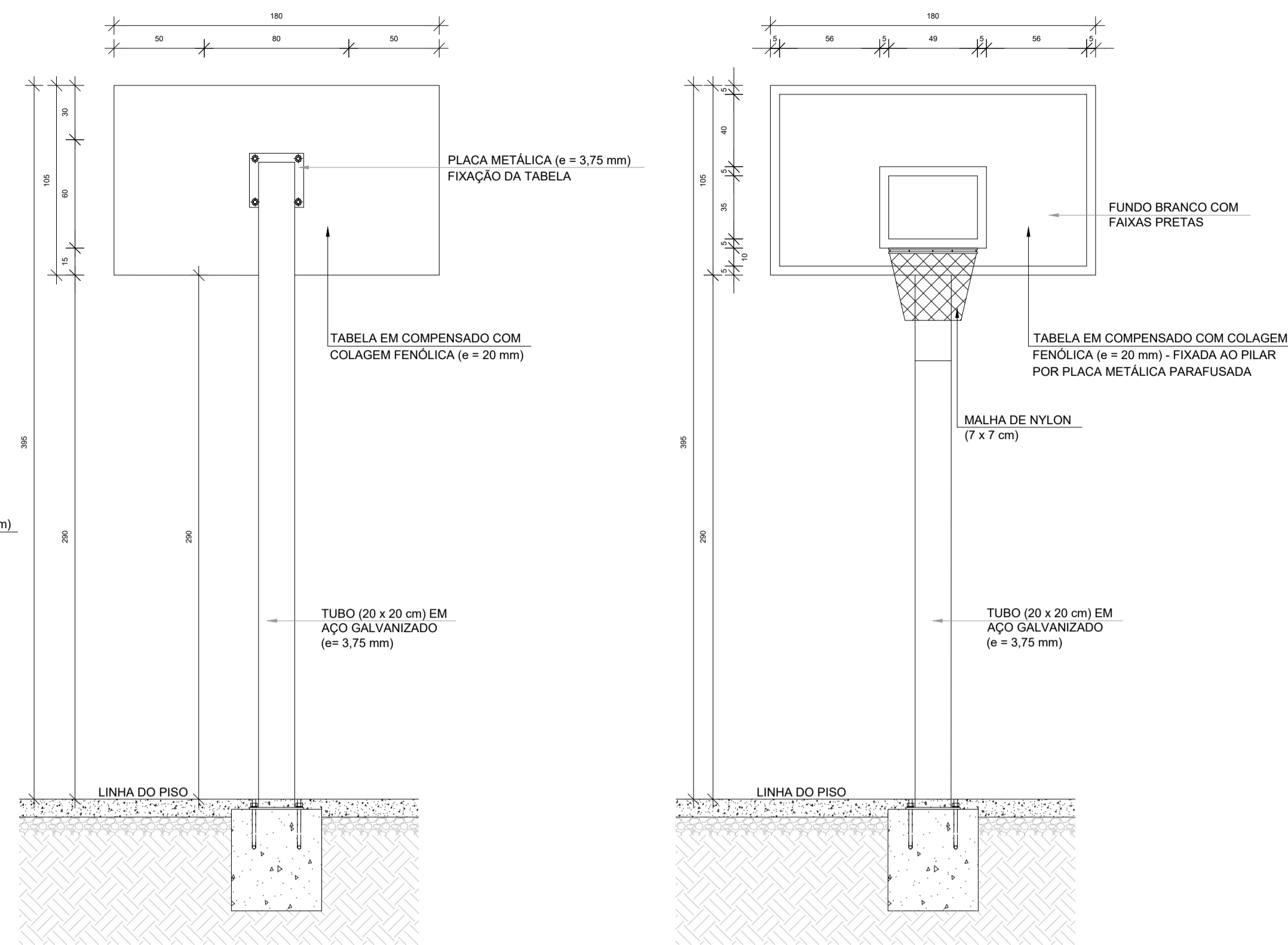

2 VISTA POSTERIOR
ESCALA 1/25

3 VISTA FRONTAL
ESCALA 1/25

4 VISTA LATERAL
ESCALA 1/25

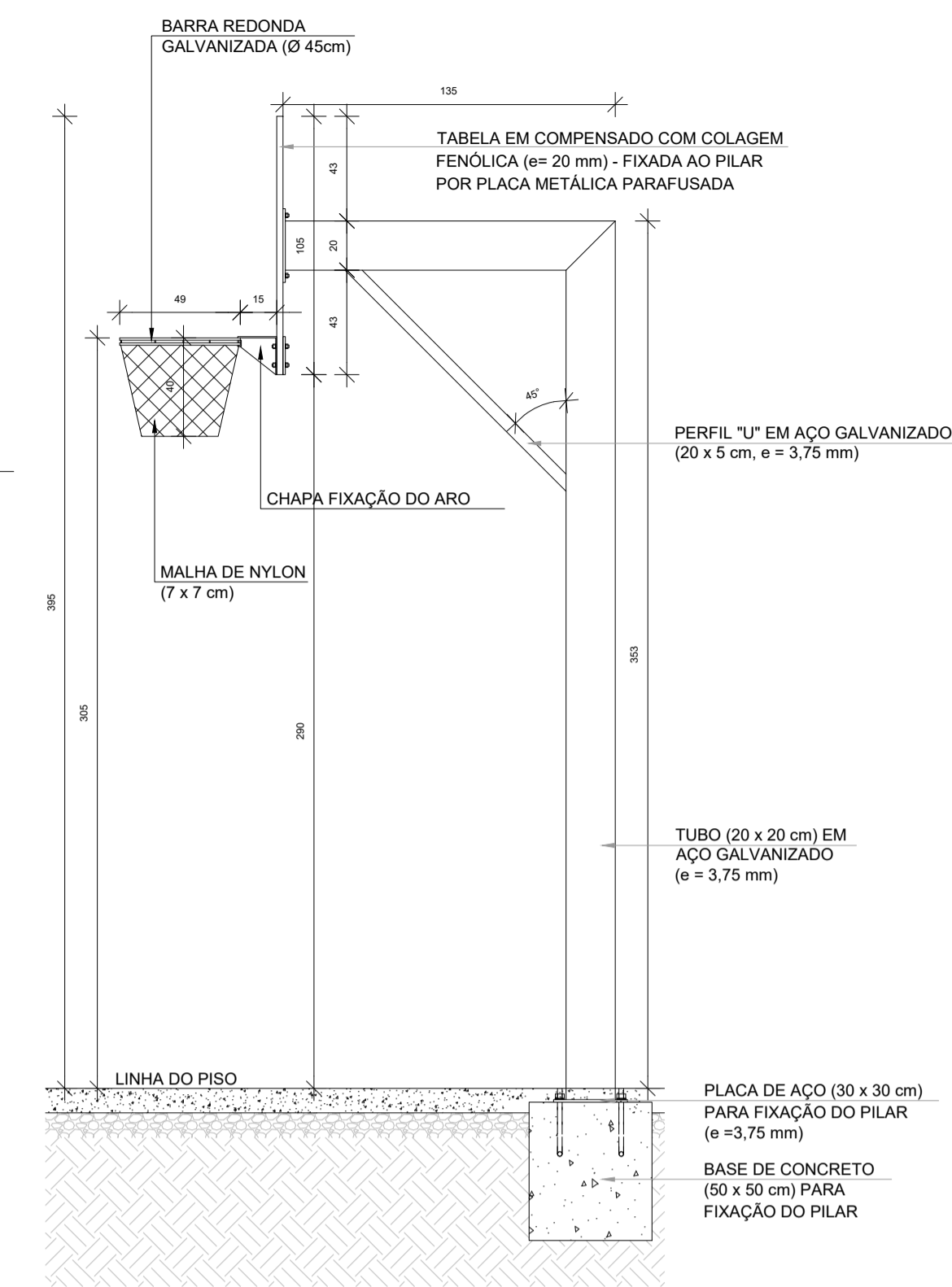

NOTAS

- MEDIDAS E NÍVEIS EM METROS;
- VERIFICAR POSIÇÃO EXATA DOS PILARES NO PROJETO ESTRUTURAL;
- VERIFICAR DETALHES CONSTRUTIVOS PERTINENTES NAS PRANCHAS DE DETALHAMENTO;
- EM CASO DE CONFLITO DE INFORMAÇÕES ENTRE O PROJETO GRÁFICO E O MEMORIAL DESCRITIVO, PREVALECE A INFORMAÇÃO CONTIDA NOS DESENHOS;
- ALTERAÇÕES NESTE PROJETO SOMENTE COM AUTORIZAÇÃO EXPRESSA DO FNDE

REFERÊNCIAS:

- PLANILHA DE QUANTITATIVOS
- MEMORIAL DESCRITIVO E ESPECIFICAÇÕES TÉCNICAS (MARCAS/ FABRICANTES DE MATERIAIS RELACIONADOS AOS PROJETOS CONSTITUEM-SE APENAS COMO REFERÊNCIA. O FNDE NÃO DIRECIONA A ESCOLHA DE MARCAS E NÃO MANTÉM CADASTRO DE FABRICANTES).



CROQUI DE REFERÊNCIA

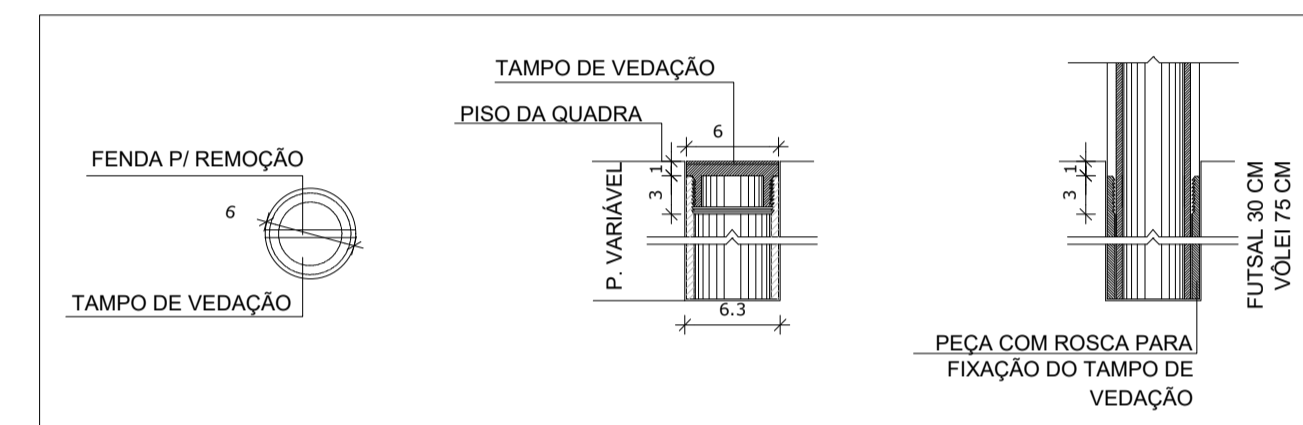

9 DETALHE FIXAÇÃO E TAMPO DAS TRAVES
ESCALA 1/5

BALIZA DE FUTEBOL

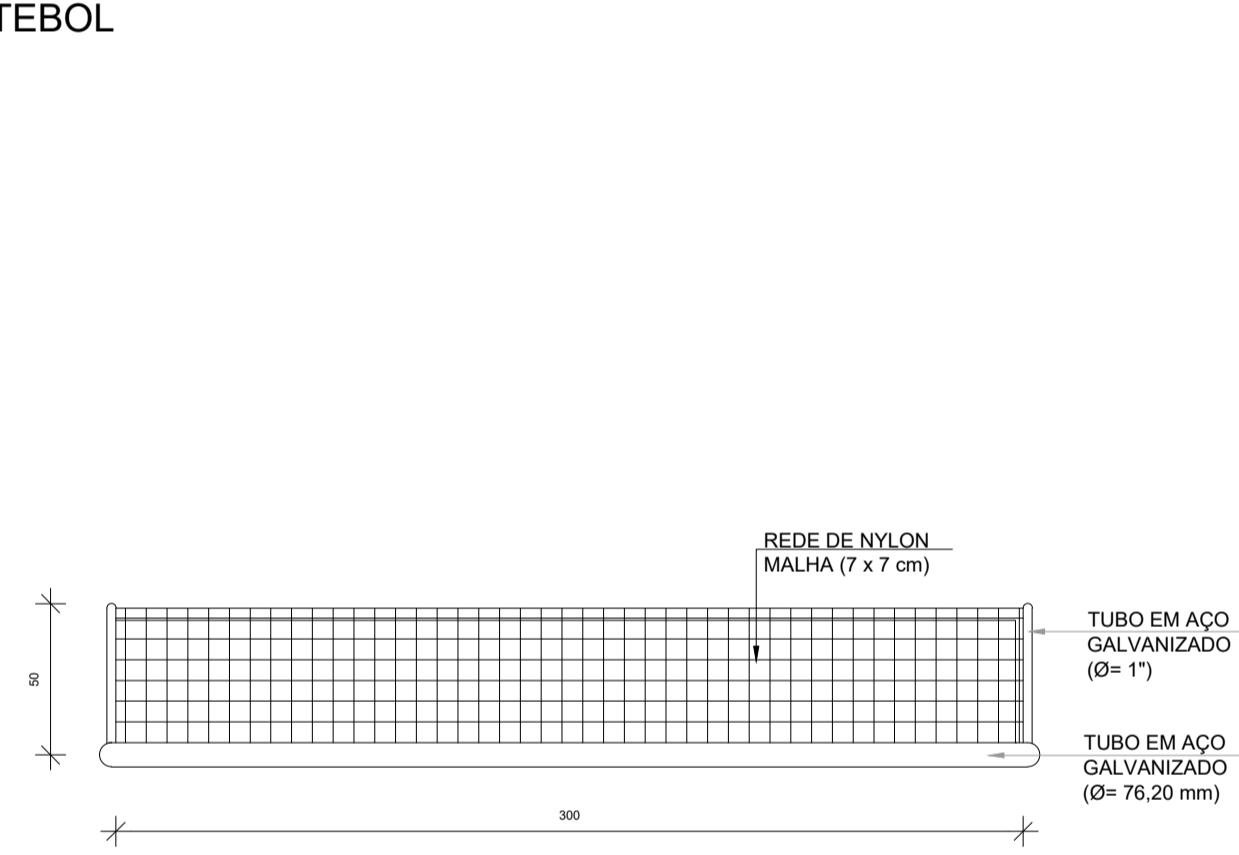

5 VISTA SUPERIOR
ESCALA 1/25

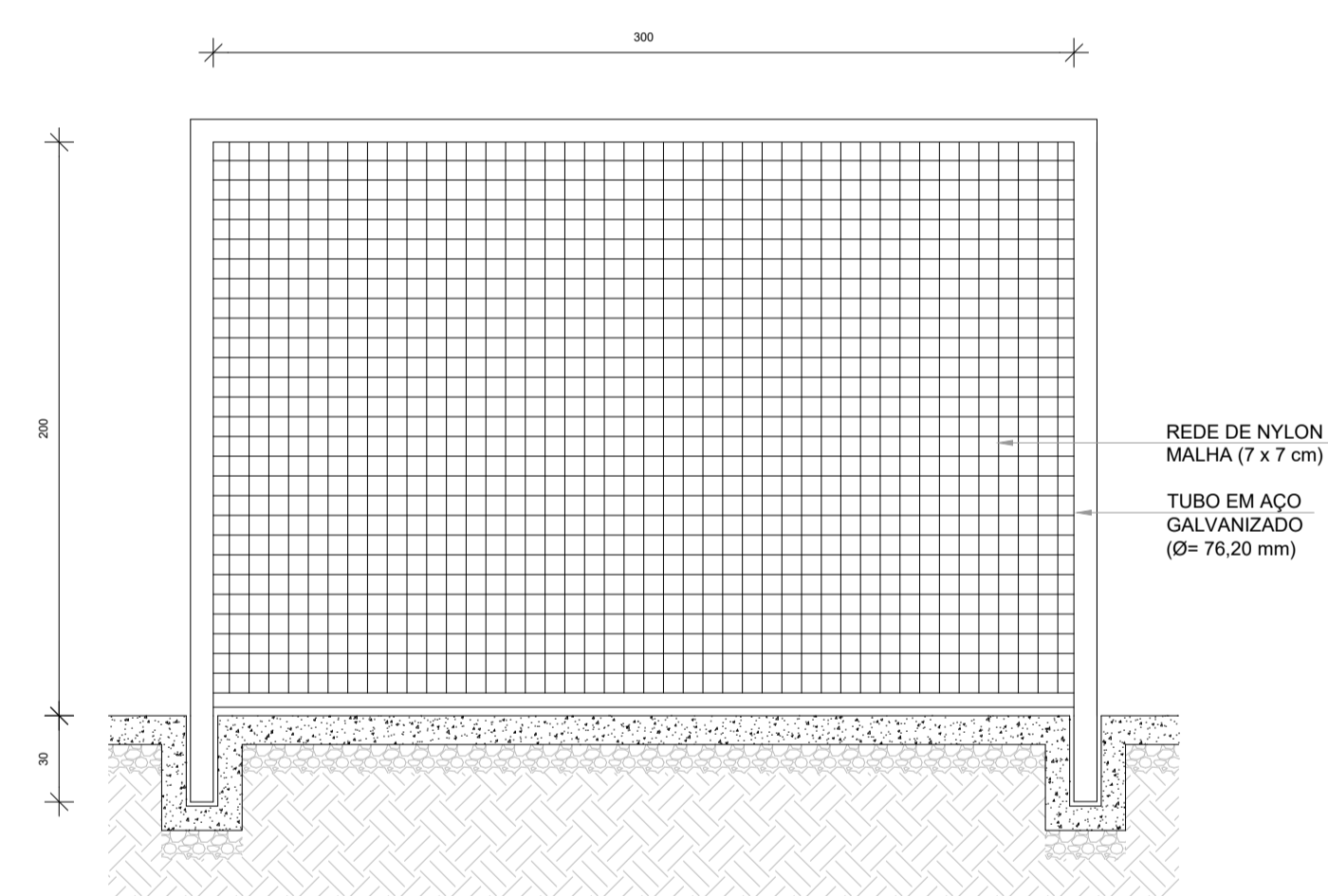

6 VISTA FRONTAL
ESCALA 1/25

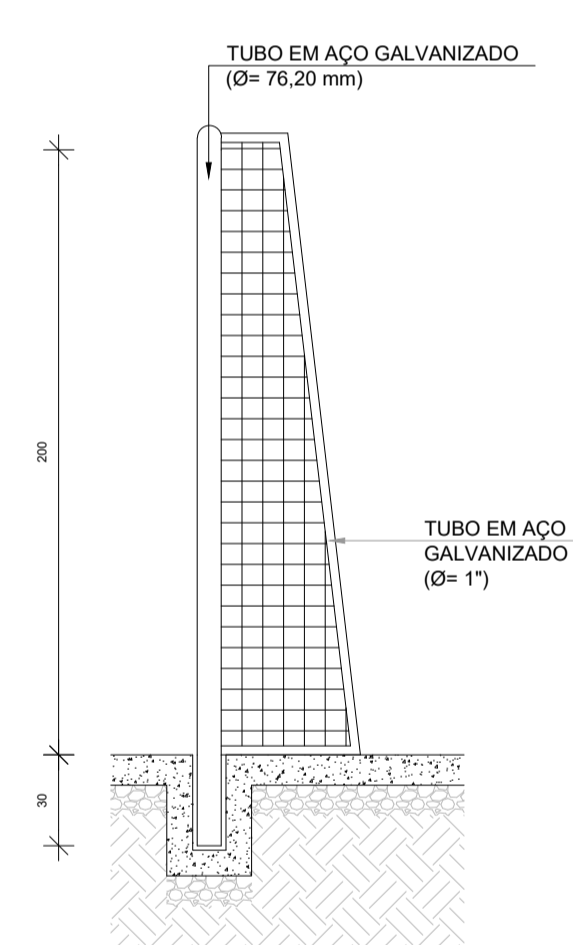

7 VISTA LATERAL
ESCALA 1/25

REDE DE VOLEIBOL

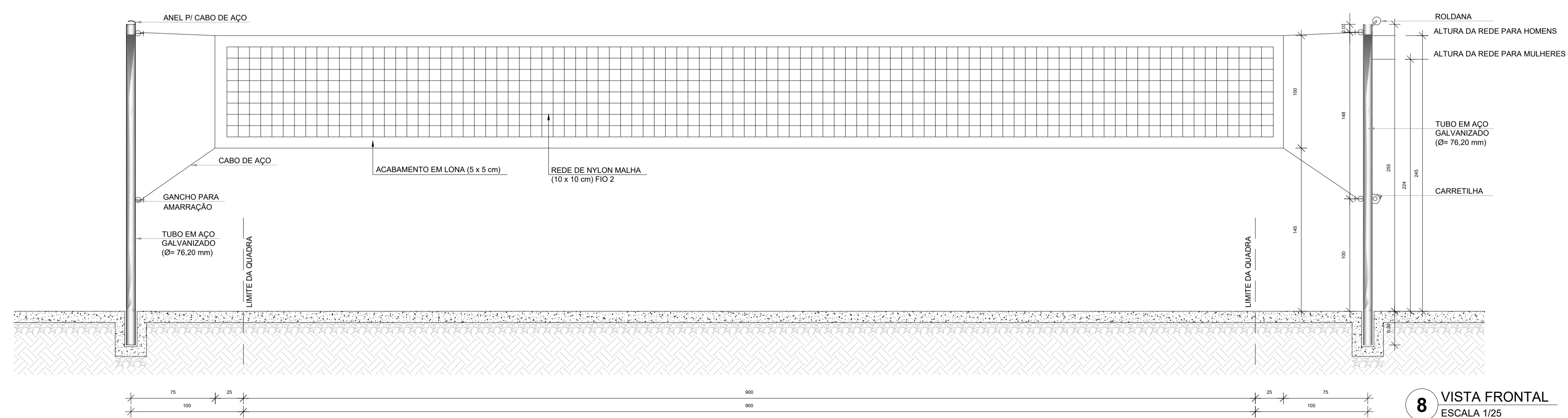

8 VISTA FRONTAL
ESCALA 1/25

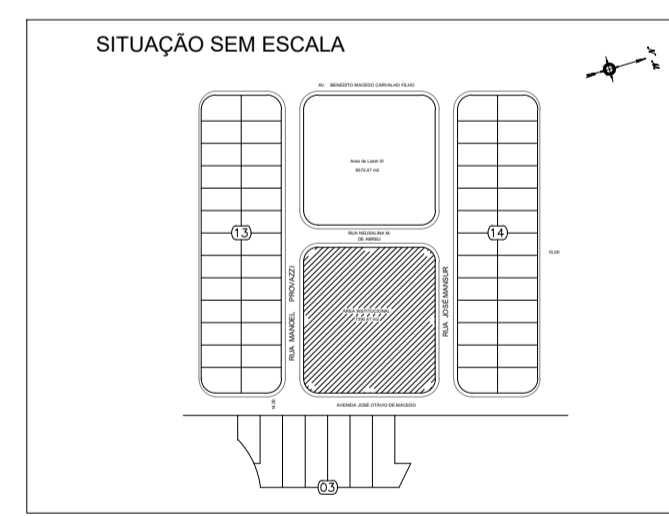

PREFEITURA MUNICIPAL DE CAÇAPAVA
SECRETARIA DE PLANEJAMENTO URBANO E MEIO AMBIENTE

PROJETO:
Construção de Escola em Tempo Integral no Bairro Panorama – FNDE - Escola 13 salas

DR. YAN LOPES ALMEIDA
PREFEITO MUNICIPAL

ANTONIO POTIGUARA CHAGAS FERREIRA
SECRETÁRIO DE PLANEJAMENTO URBANO E MEIO AMBIENTE

SIDNEY SANITA
SECRETÁRIO MUNICIPAL DE EDUCAÇÃO

ENG. DAIANE SARA RODRIGUES CHAGAS
CREA: 5071363116-SP
ART: 26202551980031

Endereço:
AVENIDA JOSÉ OTÁVIO DE MACEDO, Nº 841 - JARDIM PANORAMA

Ciente:
MUNICÍPIO DE CAÇAPAVA

Descrição:
AMPLIAÇÃO BLOCO A - QUADRA EQUIPAMENTOS ESPORTIVOS

Número do Processo:
5.612/2024

ÁREAS:
Ver na folha ARQ 01/52

Prancha:
38/52

Revisão:
R01

Escala: Indicada
Data: NOV/2025

SALA DE REUNIÕES / PROFESSORES
ESCALA 1/25

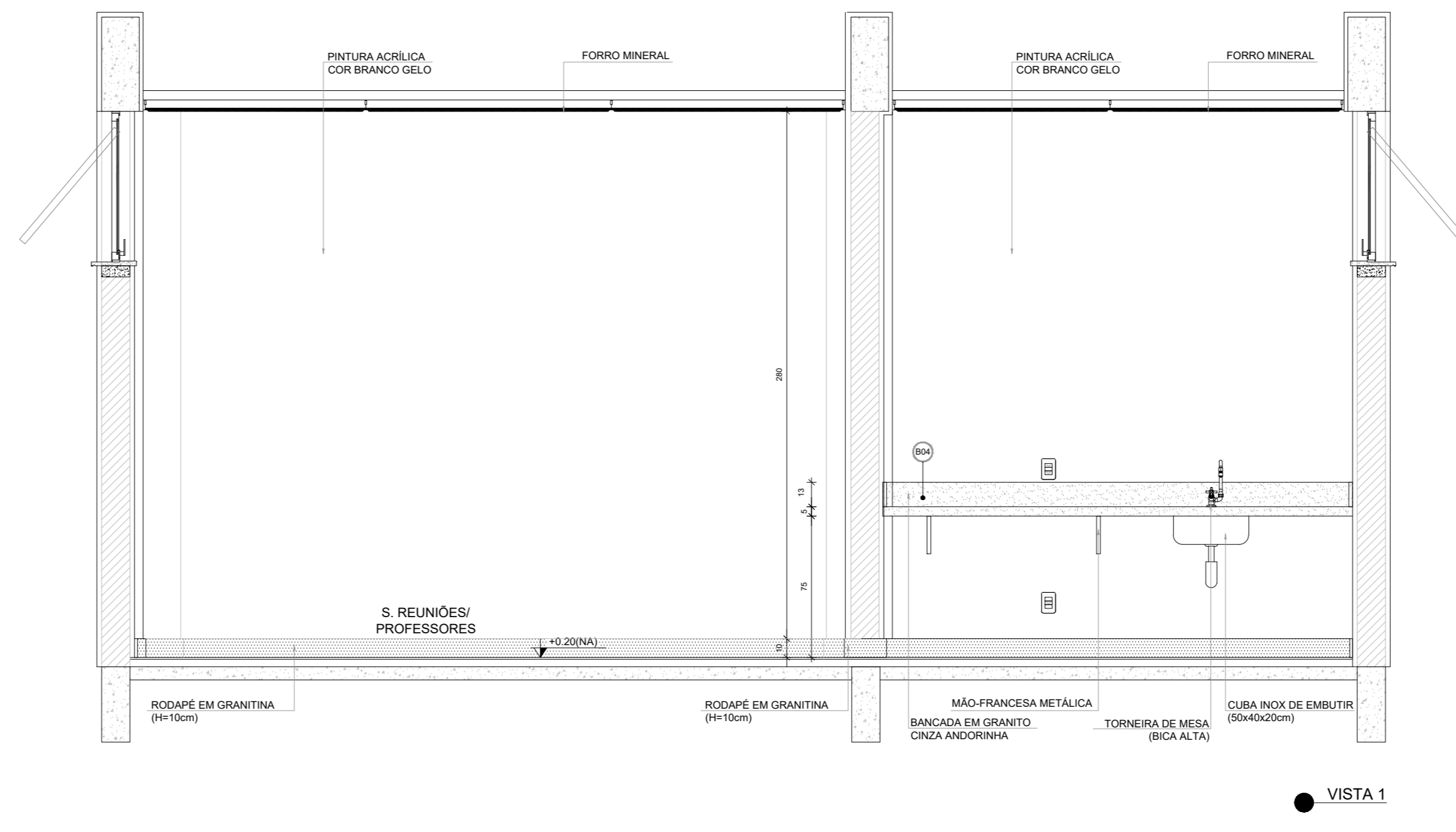
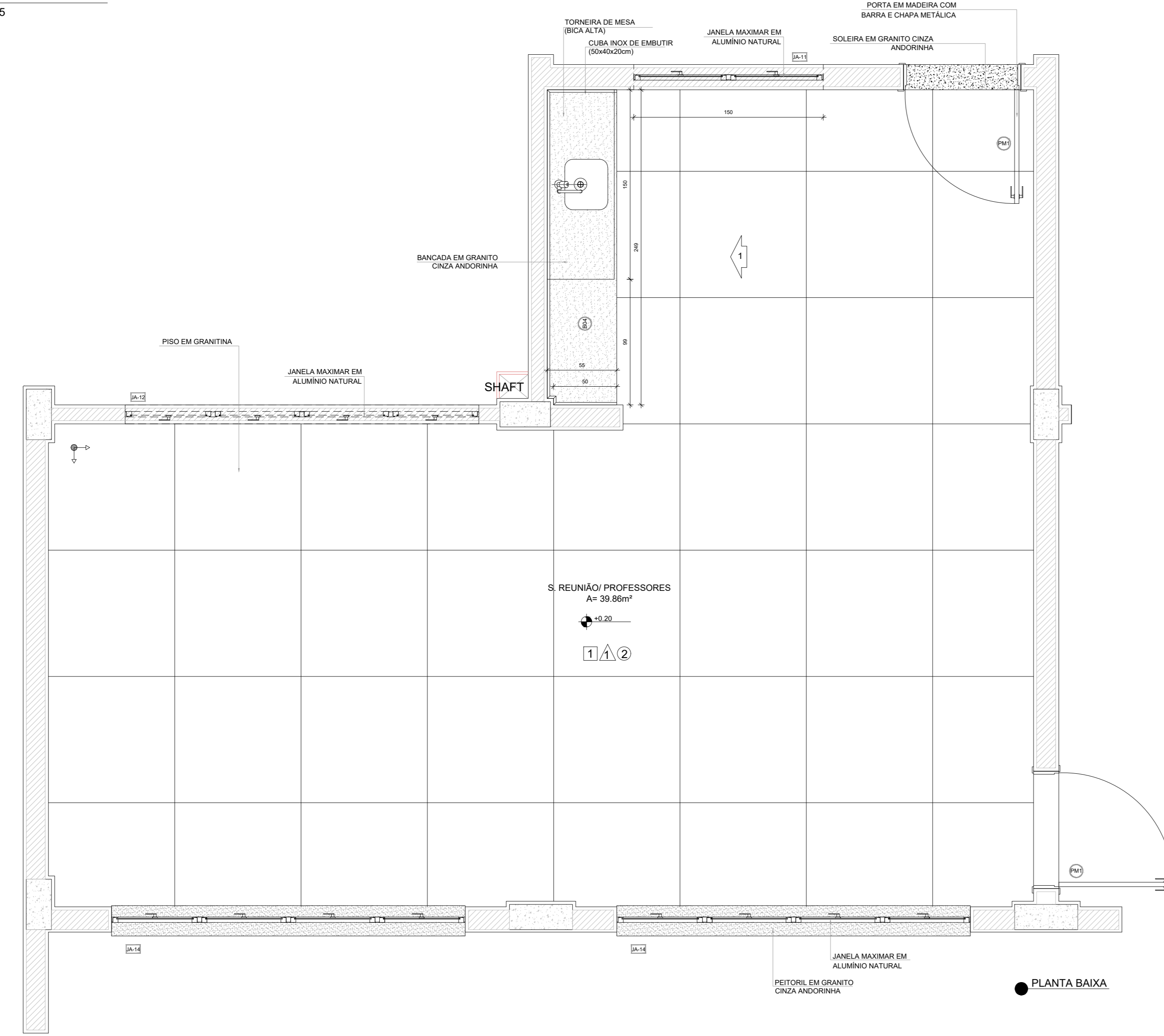

NOTAS

- MEDIDAS E NÍVEIS EM METROS.
- VERIFICAR POSIÇÃO EXATA DOS PILARES NO PROJETO ESTRUTURAL.
- VERIFICAR DETALHES CONSTRUTIVOS PERTINENTES NAS FRANQUIAS DE DETALHAMENTO.
- EM CASO DE CONFLITO DE INFORMAÇÕES ENTRE O PROJETO GRÁFICO E O MEMORIAL DESCRITIVO, PREVALECE A INFORMAÇÃO CONTIDA NOS DESENHOS.
- ALTERAÇÕES NESTE PROJETO SOMENTE COM AUTORIZAÇÃO EXPRESSA DO FINE

REFERÊNCIAS:

- PLANILHA DE QUANTITATIVOS
- MEMORIAL DESCRITIVO E ESPECIFICAÇÕES TÉCNICAS (MARCAS/ FABRICANTES DE MATERIAIS RELACIONADOS AOS PROJETOS CONSTITUEM SE APENAS COMO REFERÊNCIA. O FINE NÃO DIRECIONA A ESCOLHA DE MARCAS E NÃO MANTÉM CADASTRO DE FABRICANTES)

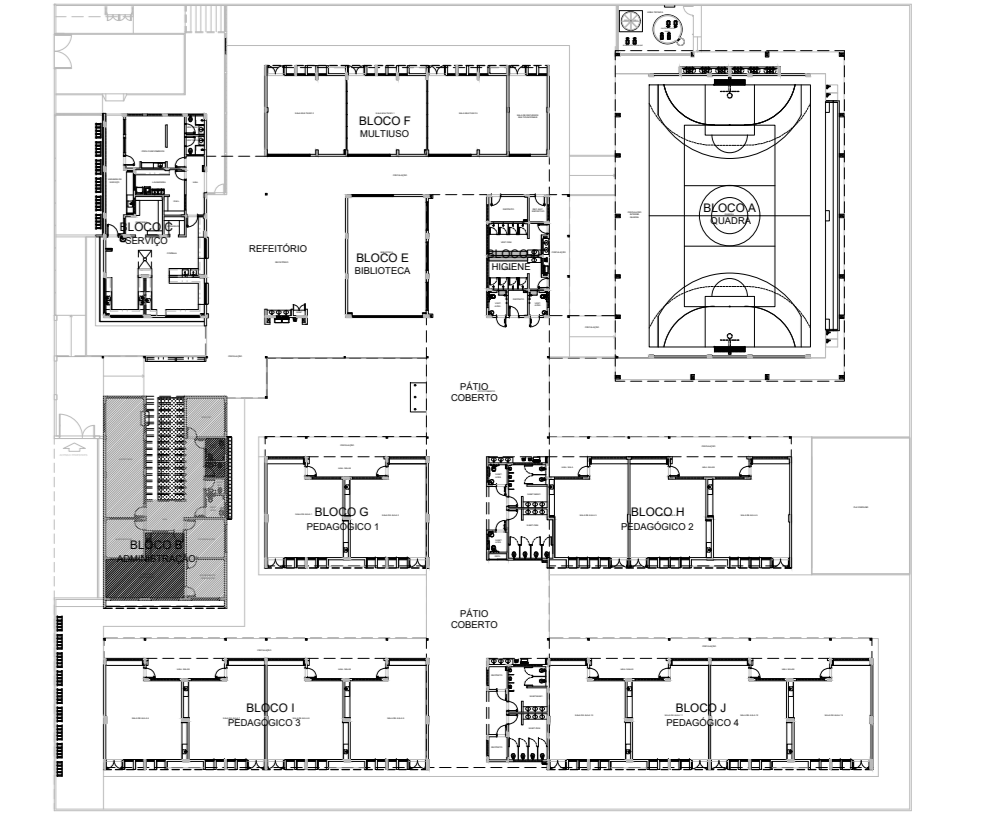

CROQUI DE REFERÊNCIA

SANITÁRIO FEMININO
ESCALA 1/25

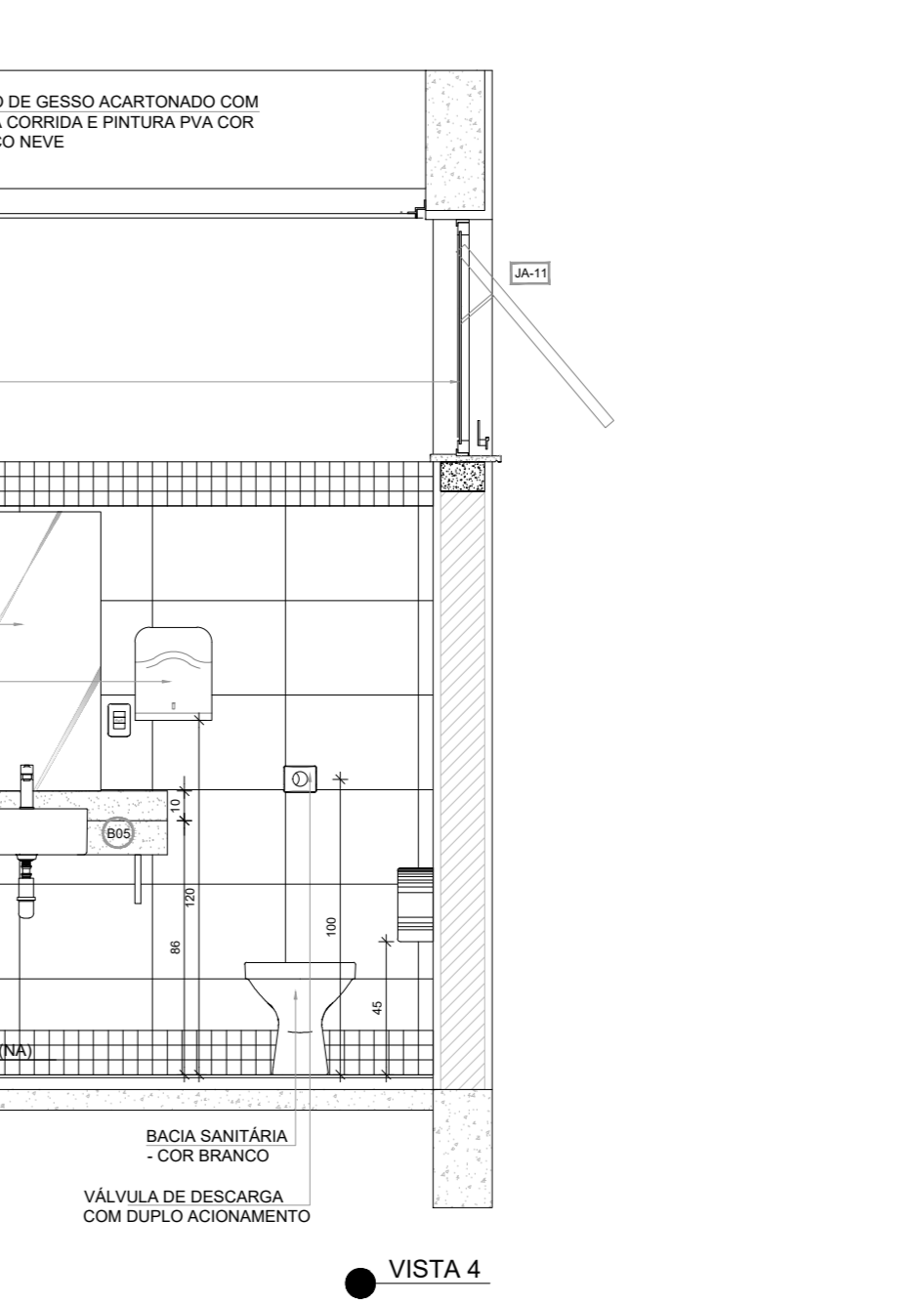
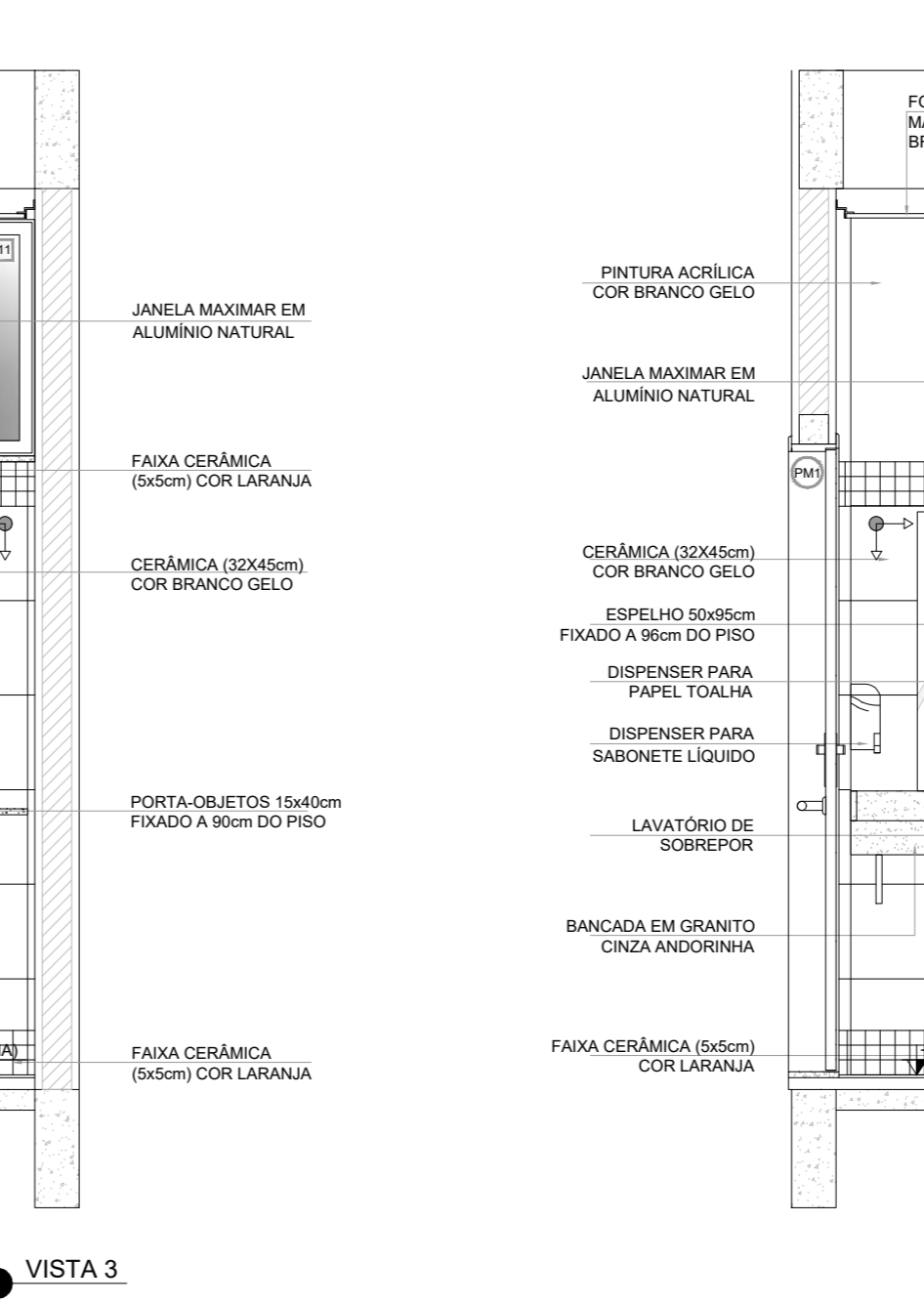
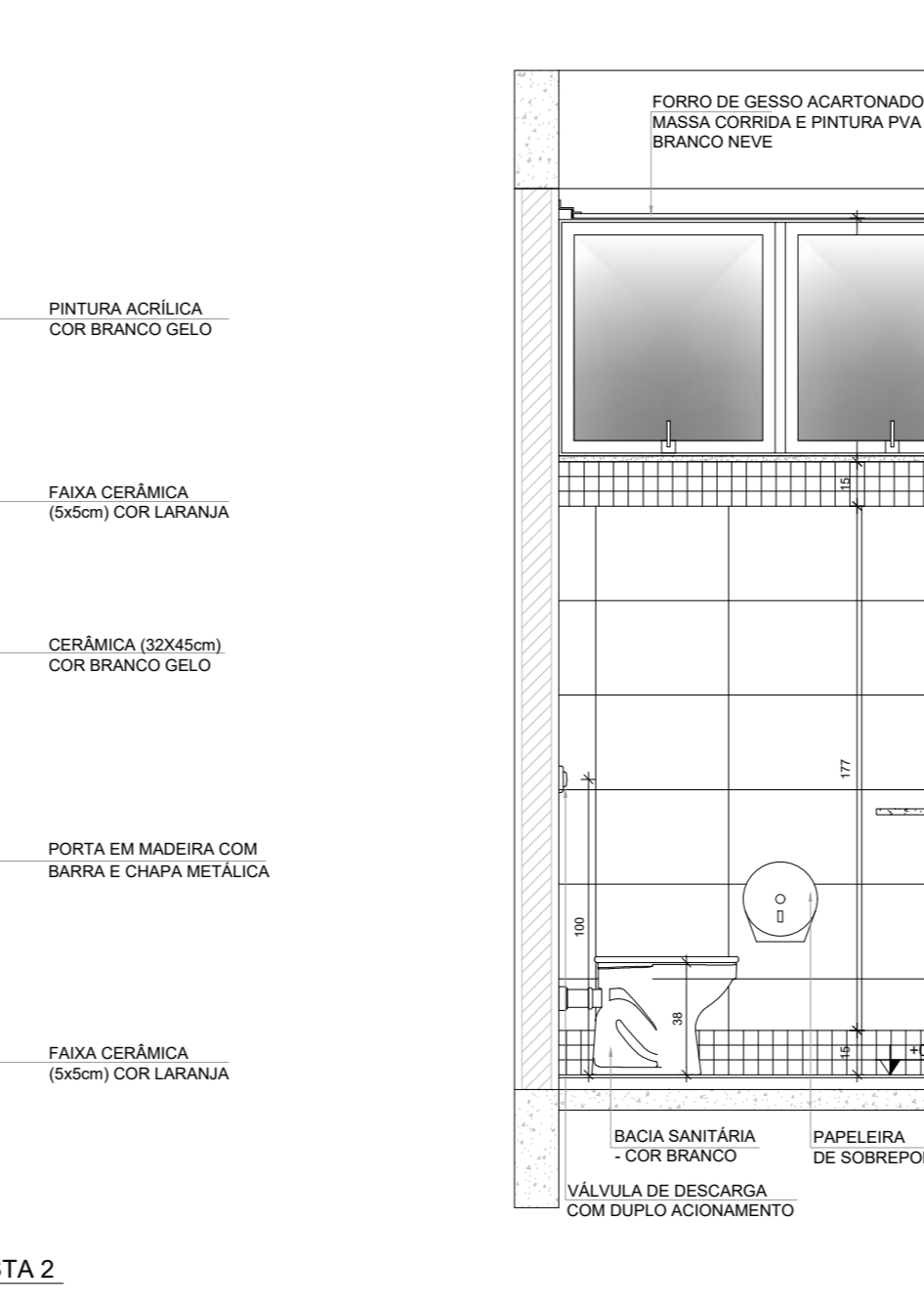
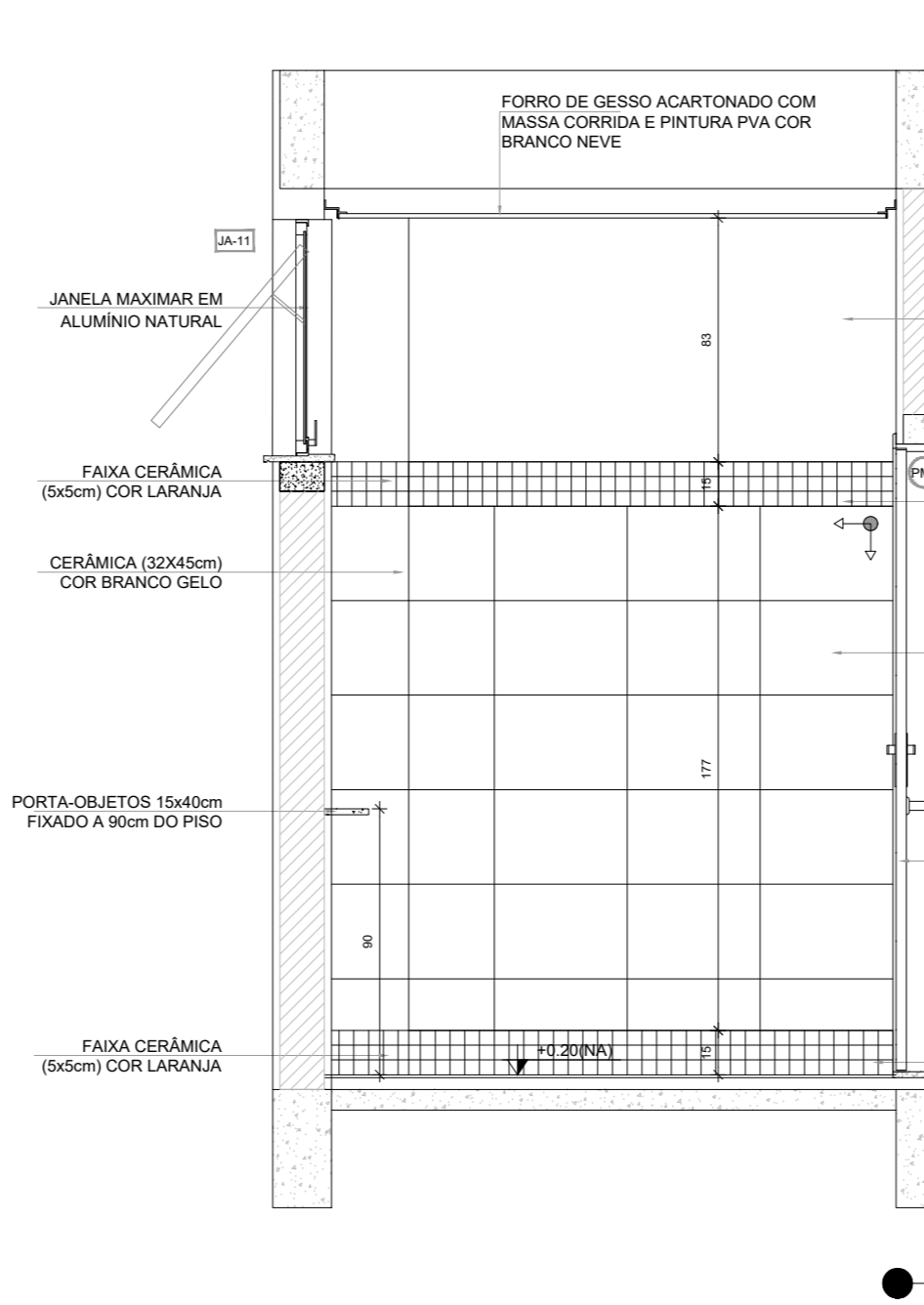
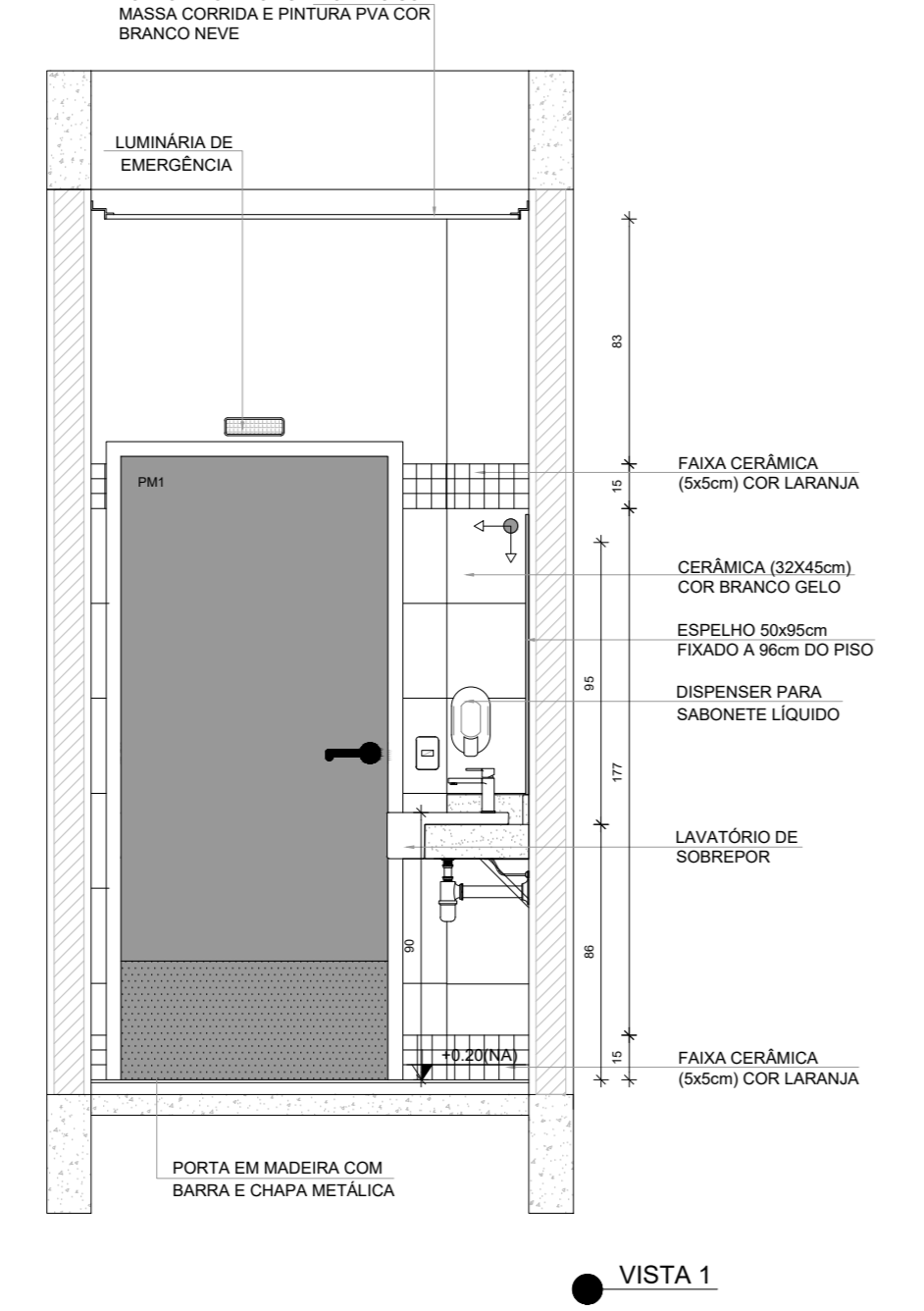
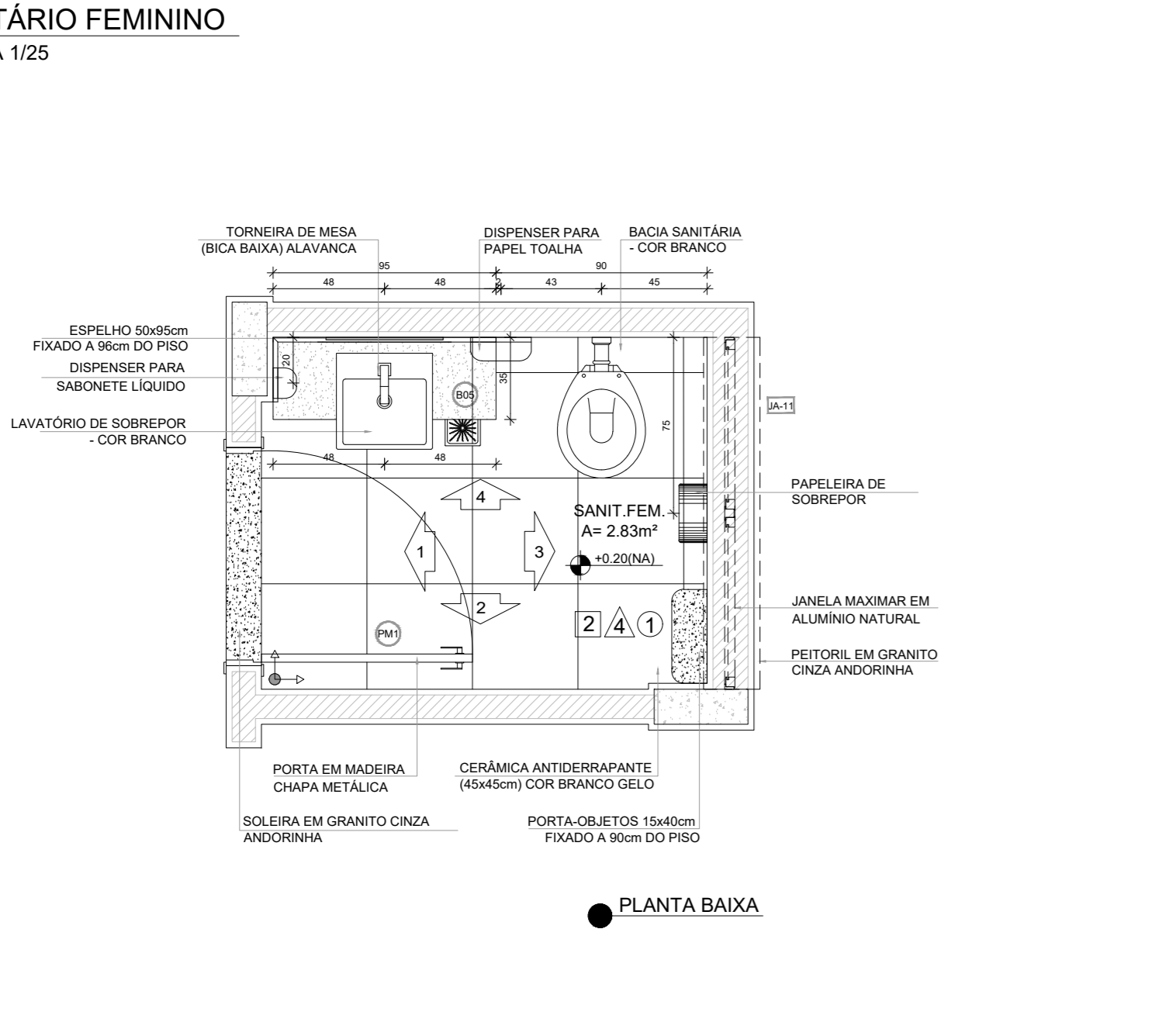

SANITÁRIO ACESSÍVEL
ESCALA 1/25

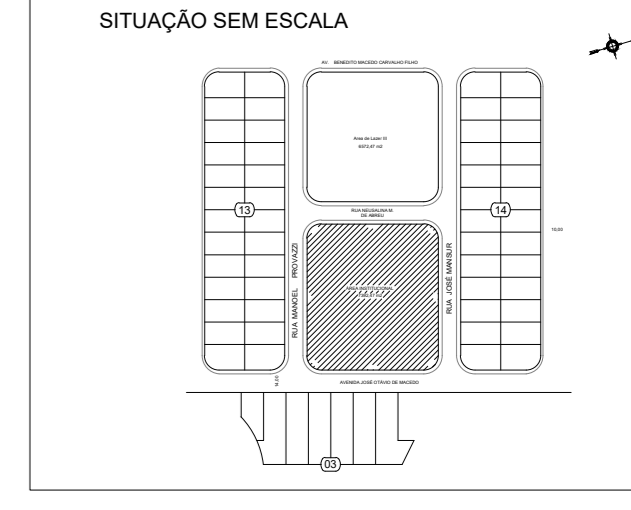
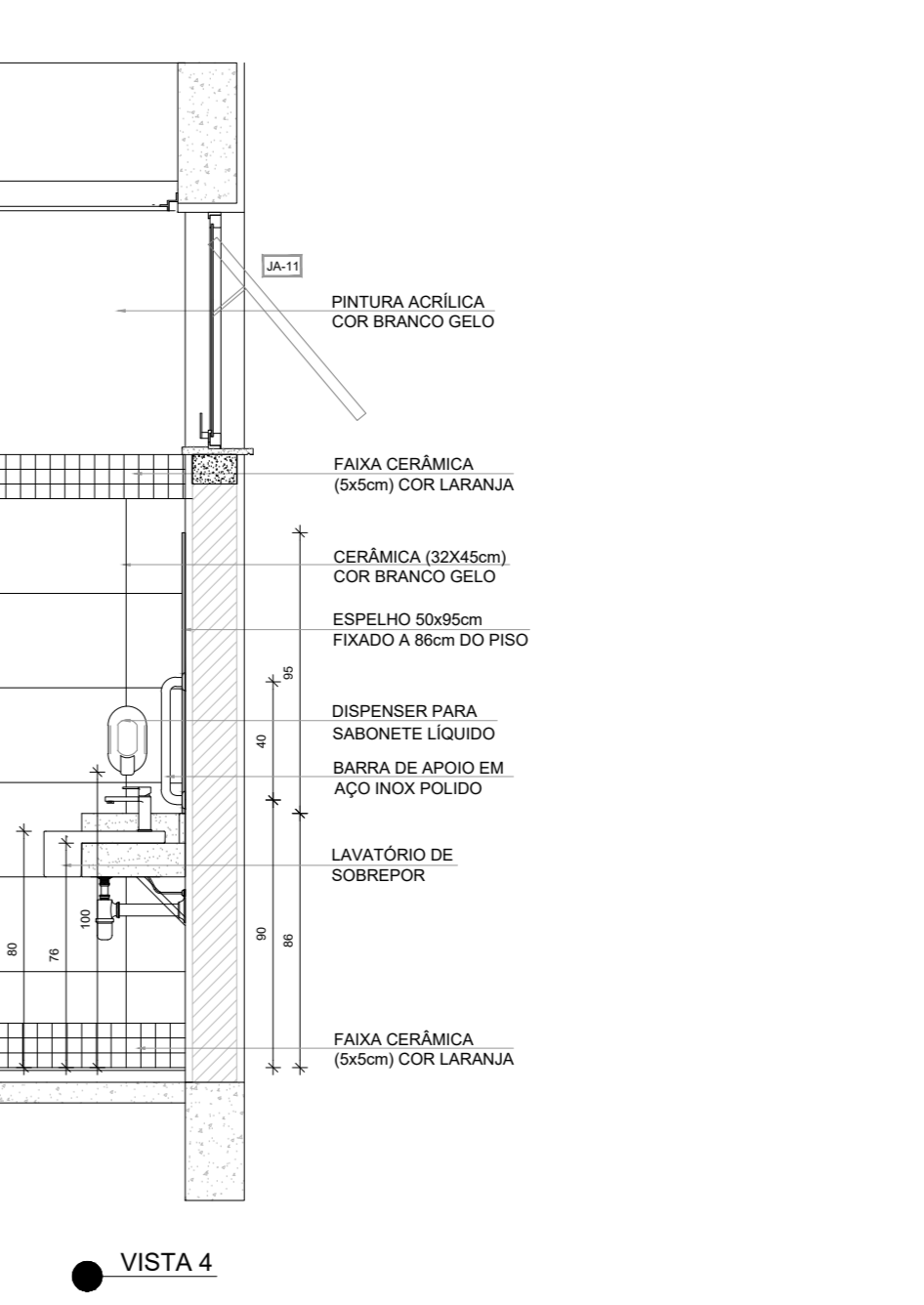
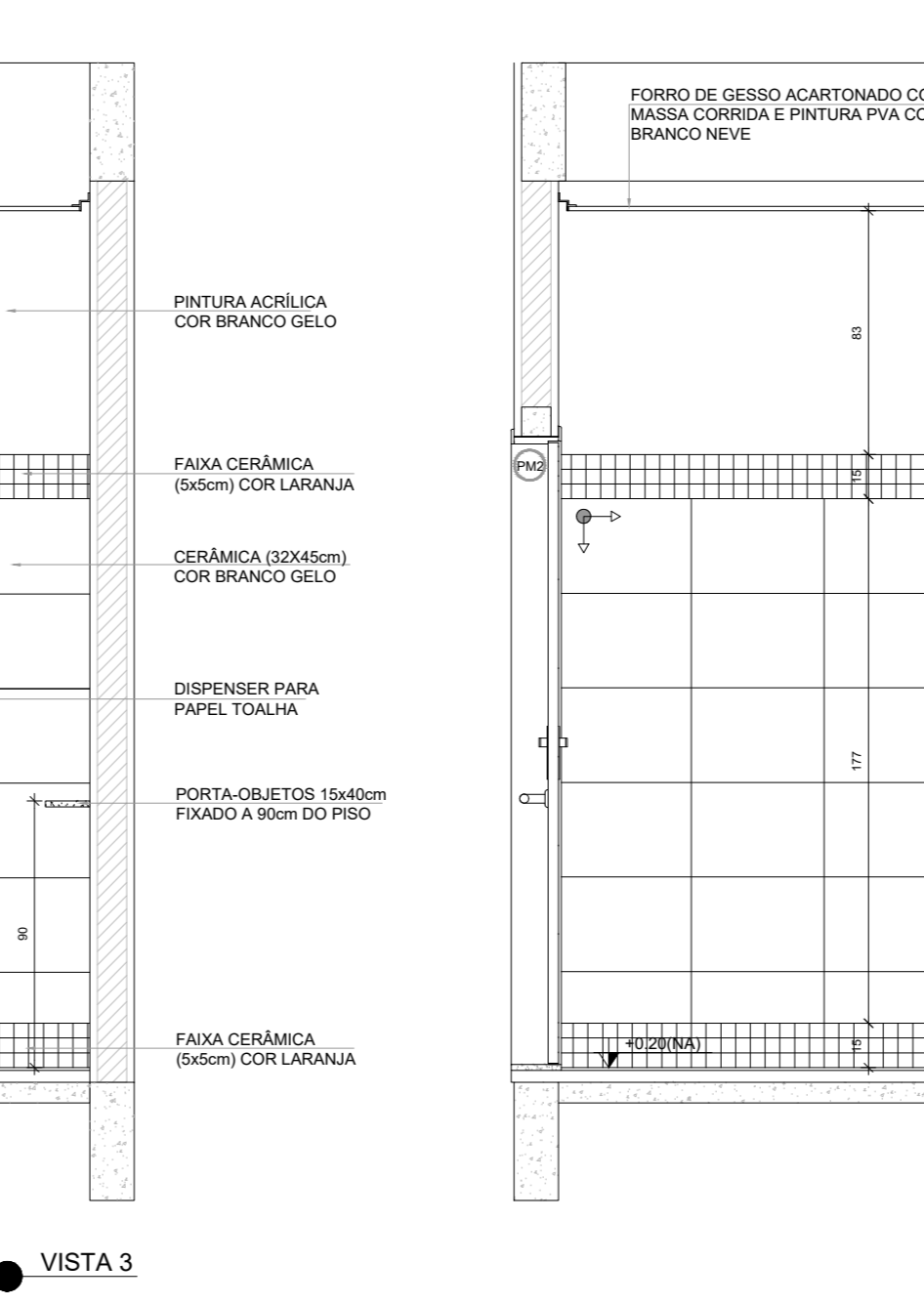
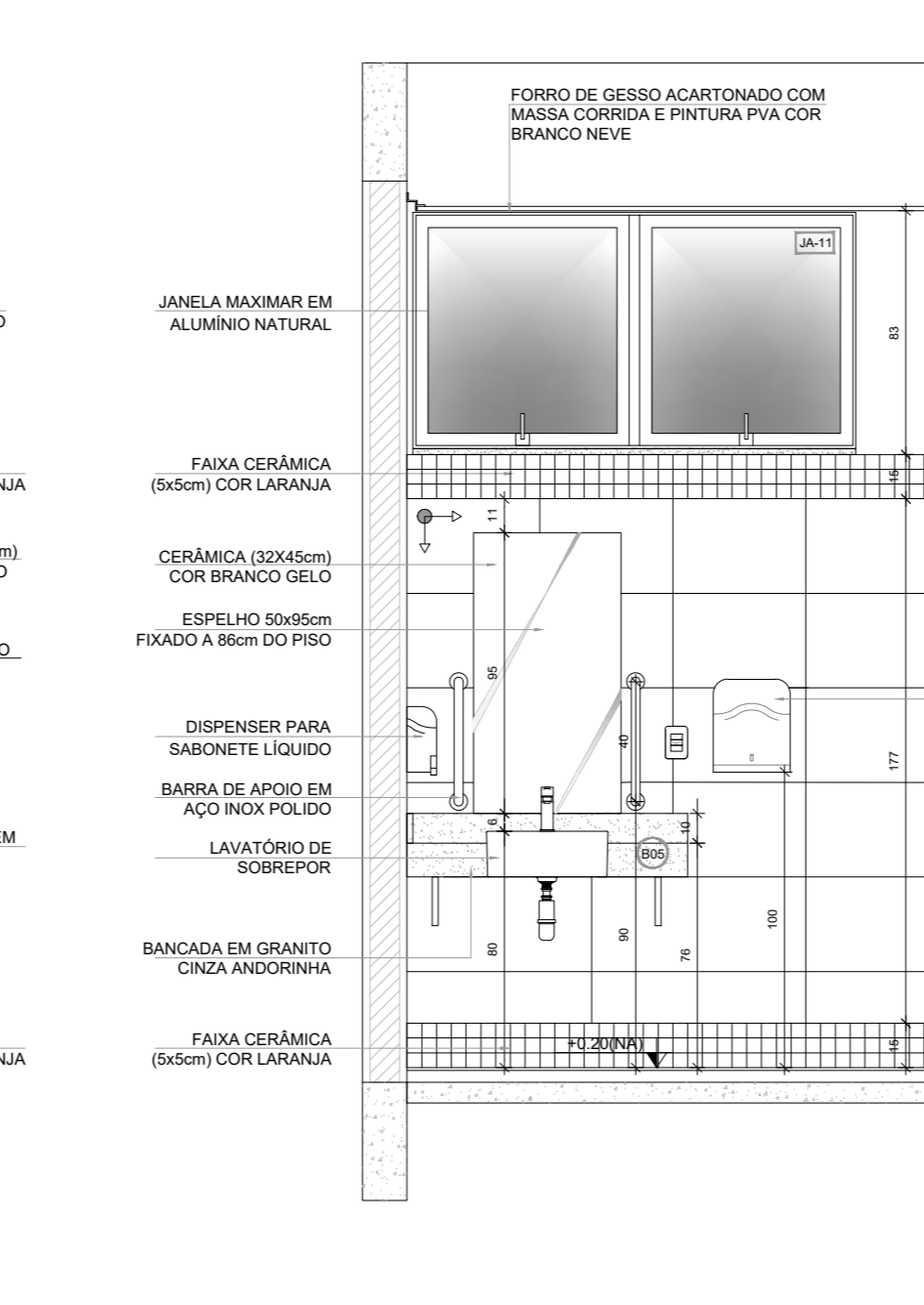
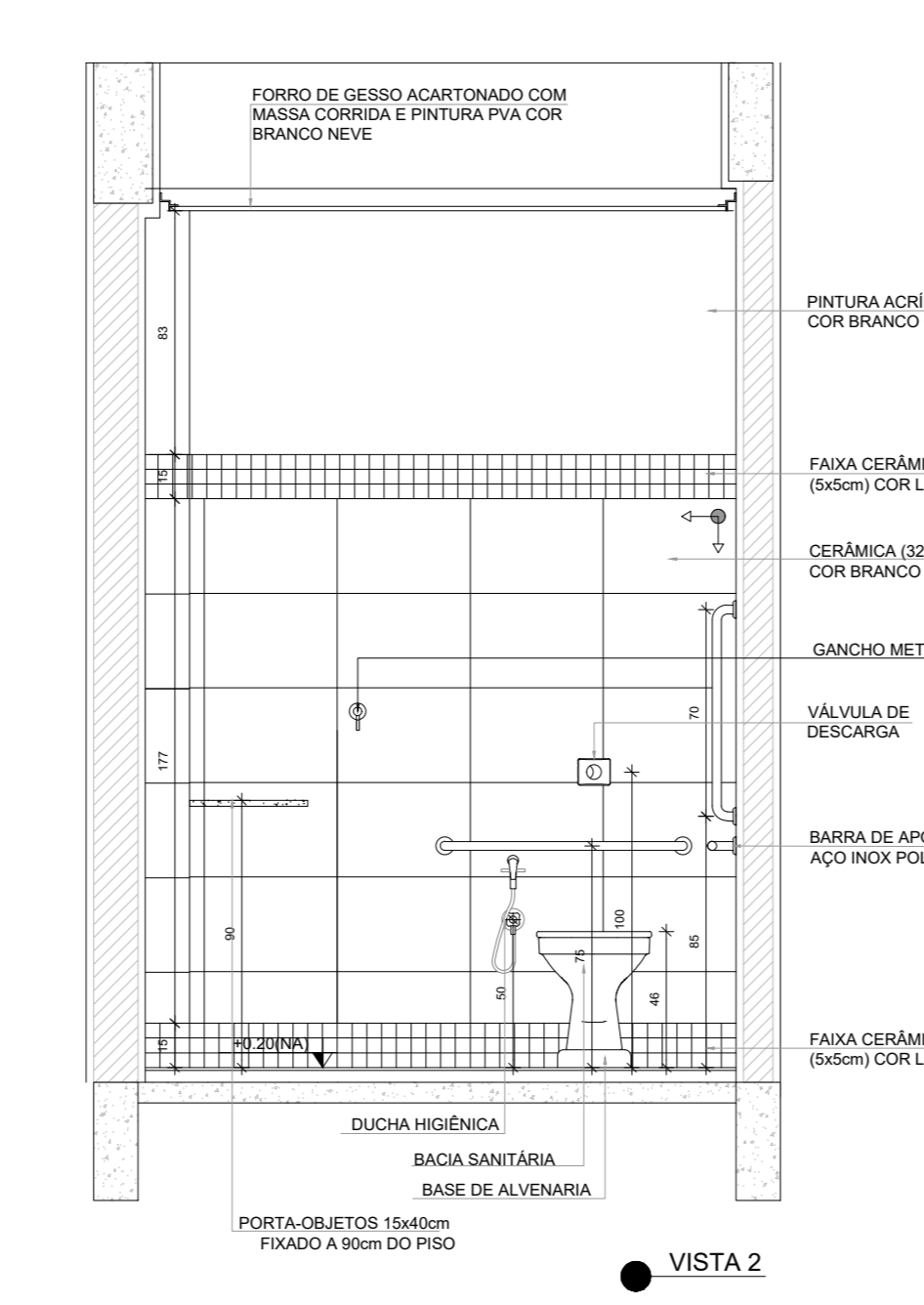
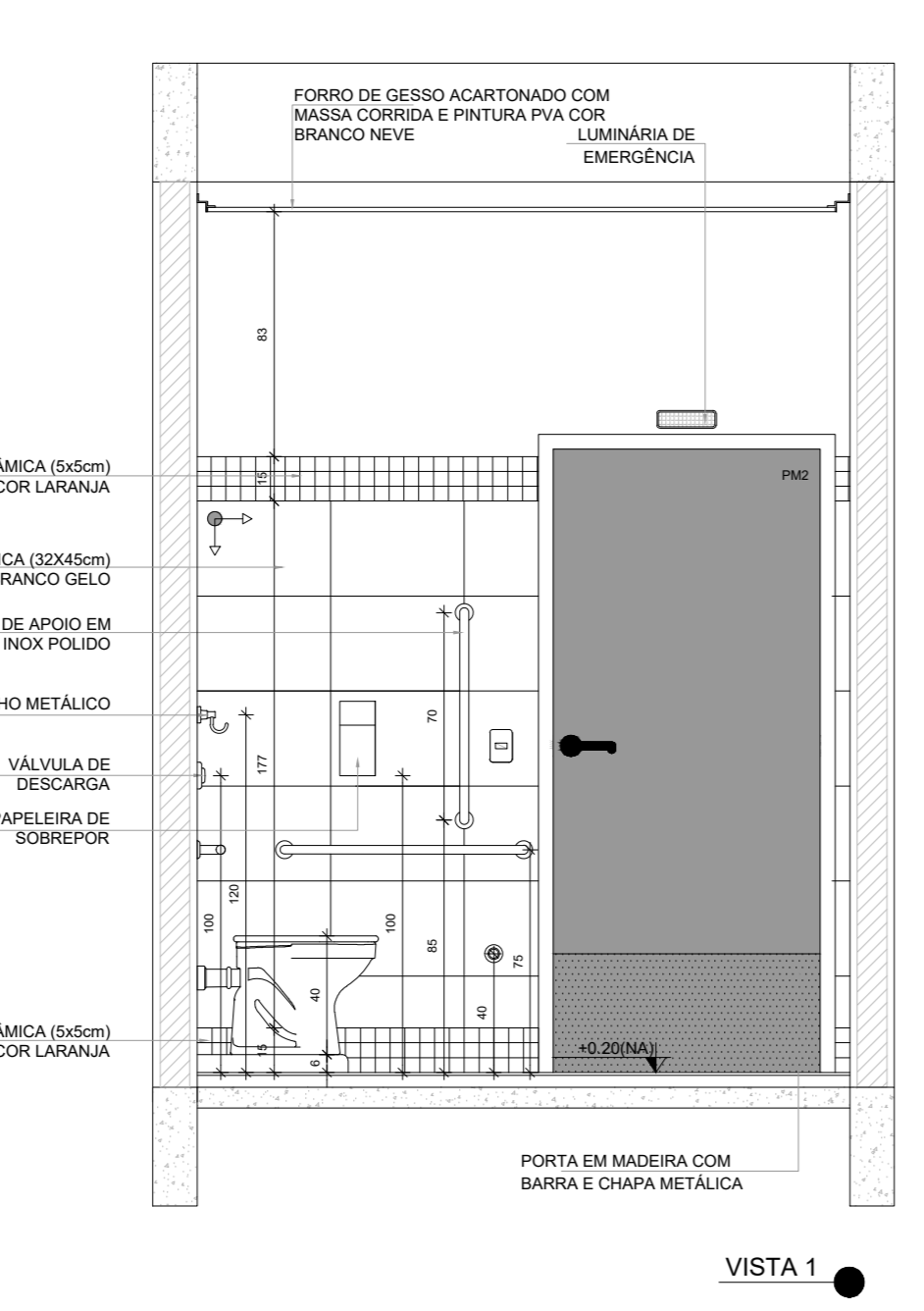
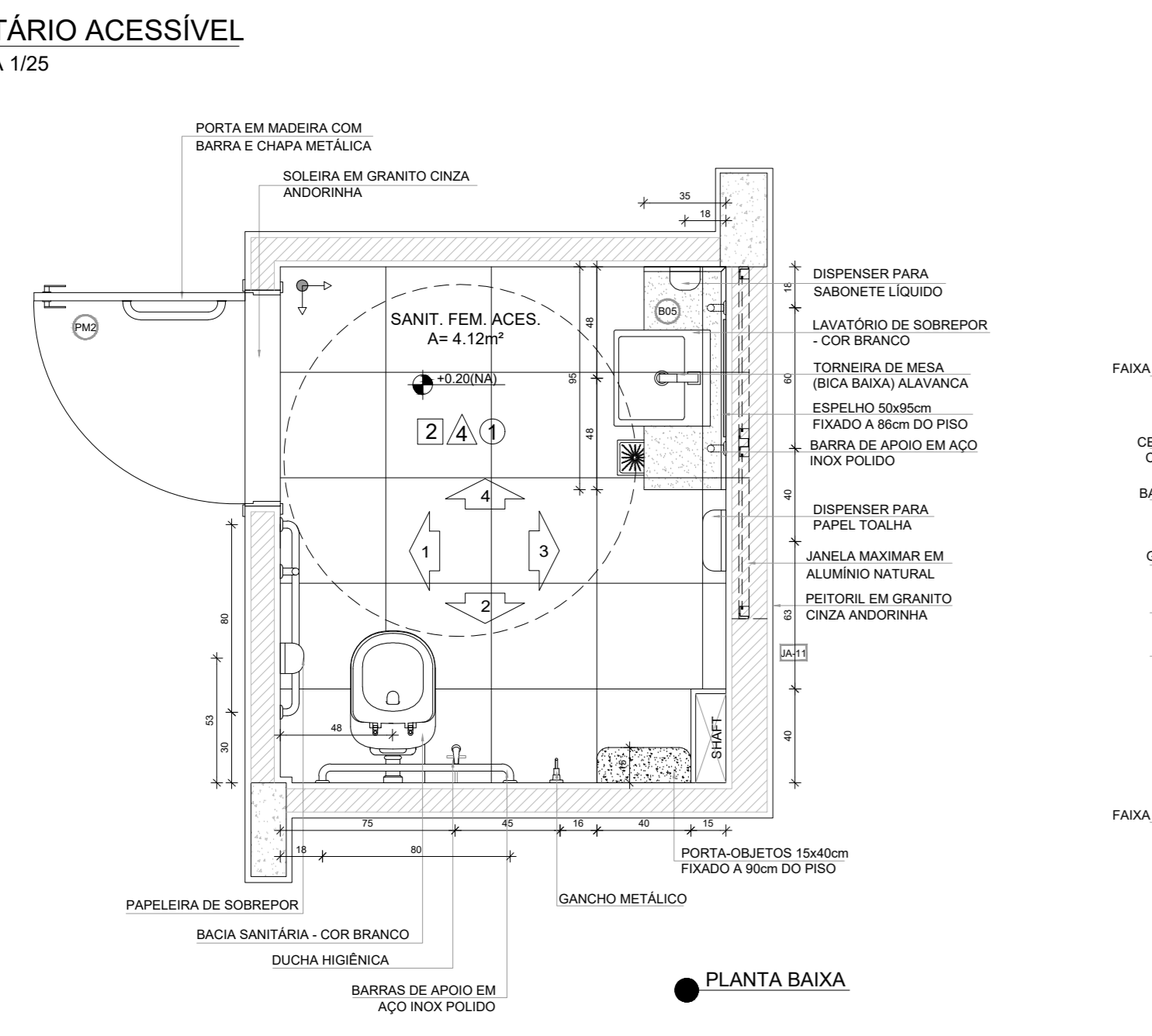

PREFEITURA MUNICIPAL DE CAÇAPAVA
SECRETARIA DE PLANEJAMENTO URBANO E MEIO AMBIENTE

PROJETO: Construção de Escola em Tempo Integral no Bairro Panorama – FINE - Escola 13 salas

DR. YAN LOPES ALMEIDA
PREFEITO MUNICIPAL

ANTONIO POTIGUARA CHAGAS FERREIRA
SECRETÁRIO DE PLANEJAMENTO URBANO E MEIO AMBIENTE

SIDNEY SANTA
SECRETÁRIO MUNICIPAL DE EDUCAÇÃO

ENG. DAIANE SARA RODRIGUES CHAGAS
CREA: 5071963116-SP
ART. 3820251980031

Endereço: AVENIDA JOSÉ OTÁVIO DE MACEDO, Nº 841 - JARDIM PANORAMA
Município: MUNICÍPIO DE CAÇAPAVA
Projeto: PROJETO ESTRUTURAL
Descrição: AMPLIAÇÃO BLOCO B - ADMINISTRAÇÃO SALA REUNIÃO / PROFESSORES, SANITÁRIO FEMININO E SANITÁRIO ACESSÍVEL

Número do Processo: 2412/2024
Áreas: Ver na folha ARQ 0152
Planilha: 39/52
Revisão: R01

Levantamento: Escala: Indistinta Data: NOV/2025