

**NOTAS**

- MEDIDAS E NÍVEIS EM METROS;
- VERIFICAR POSIÇÃO EXATA DOS PILARES NO PROJETO ESTRUTURAL;
- VERIFICAR SE ALGUMS CONSTITUÍDOS PERTENCENTES NAS FRANQUIAS DE DETALHAMENTO;
- EM CASO DE CONFLITO DE INFORMAÇÕES ENTRE O PROJETO GRÁFICO E O MEMORIAL DESCRITIVO, PREVALECE A INFORMAÇÃO CONTIDA NOS DESENHOS;
- ALTERAÇÕES NESTE PROJETO SOMENTE COM AUTORIZAÇÃO EXPRESSA DO FINEE

**REFERÊNCIAS**

- PLANILHA DE QUANTITATIVOS
- MEMORIAL DESCRITIVO E ESPECIFICAÇÕES TÉCNICAS (MARCAS/FABRICANTES DE MATERIAIS RELACIONADOS AOS PROJETOS CONSTITUEM SE APENAS COMO REFERÊNCIA. O FINEE NÃO DIRECIONA A ESCOLHA DE MARCAS E NÃO MANTÉM CADASTRO DE FABRICANTES)

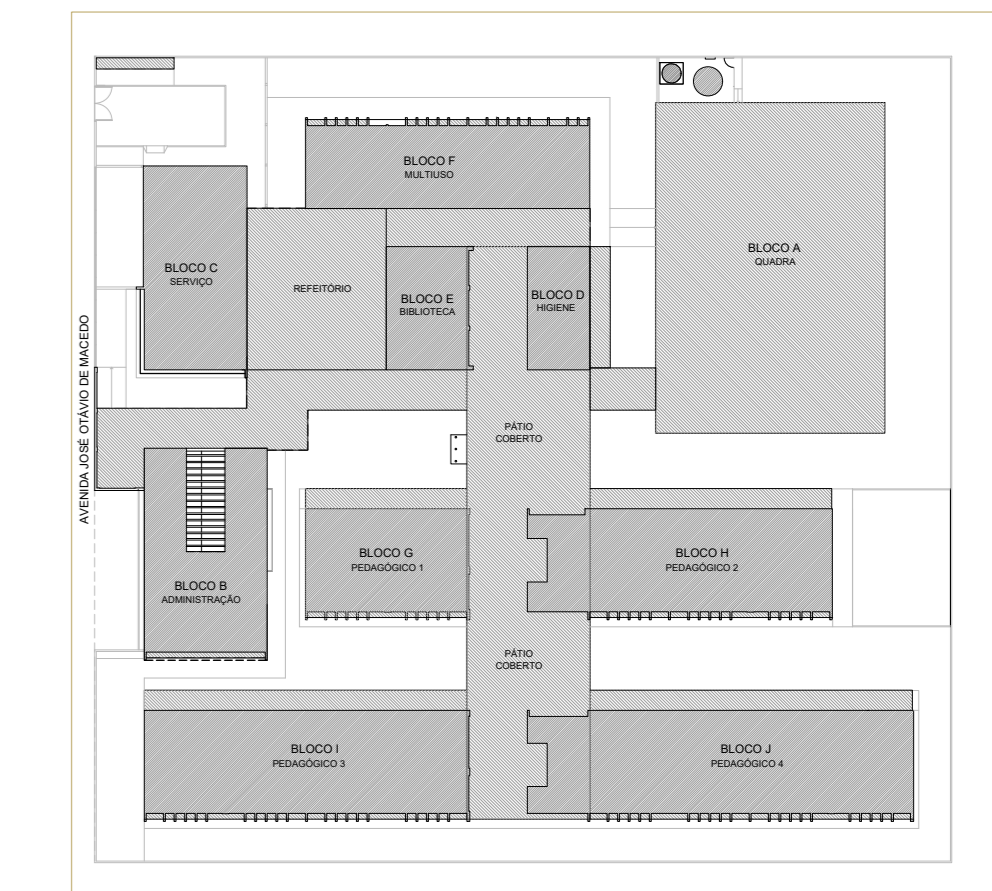

CROQUI DE REFERÊNCIA

**LEGENDA SISTEMA DE COBERTURA**

DESCRIÇÃO	QUANTIDADE
POLICARBONATO	10,43 m²
LAJE IMPERMEABILIZADA	91,22 m²
TELHA METÁLICA TERMOACÚSTICA TRAPEZOIDAL COM PREENCHIMENTO EM FIBRA	2.471,29 m²
CUMEIRA	271,53 m
TELHA METÁLICA TRAPEZOIDAL (QUADRA)	724,81 m²
CUMEIRA (QUADRA)	32,30 m
PINGADEIRA EM CHAPA DE AÇO GALVANIZADO	361,06 m
RUFO-PINGADEIRA EM CHAPA DE AÇO GALVANIZADO	696,92 m
RUFO EM CHAPA DE AÇO GALVANIZADO	238,76 m
CONTRA-RUFO EM CHAPA DE AÇO GALVANIZADO	287,26 m
CALHA EM CHAPA DE AÇO GALVANIZADO (50x15cm)	156,28 m
CALHA EM CHAPA DE AÇO GALVANIZADO (50x15cm)	64,60 m
CALHA EM CHAPA DE AÇO GALVANIZADO (42,5x10cm)	78,80 m
CALHA EM CHAPA DE AÇO GALVANIZADO (42,5x10cm)	20,60 m
CALHA EM CHAPA DE AÇO GALVANIZADO (40x15cm)	320,83 m
CALHA EM CHAPA DE AÇO GALVANIZADO (40x20cm)	113,12 m

AVENIDA JOSÉ OTÁVIO DE MACEDO

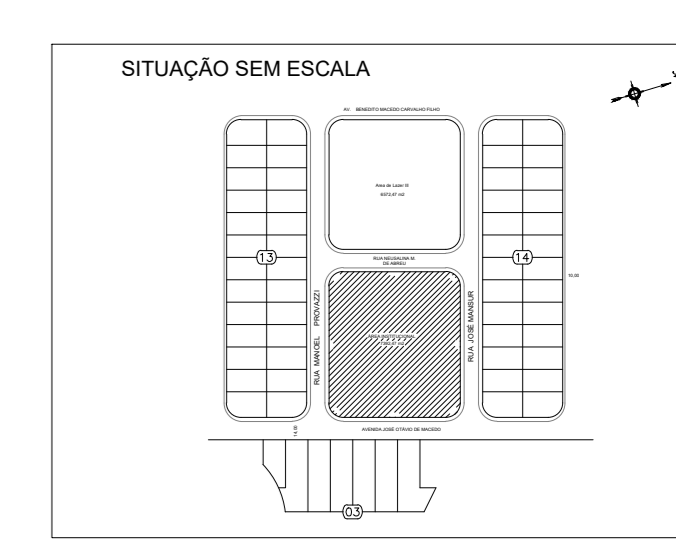
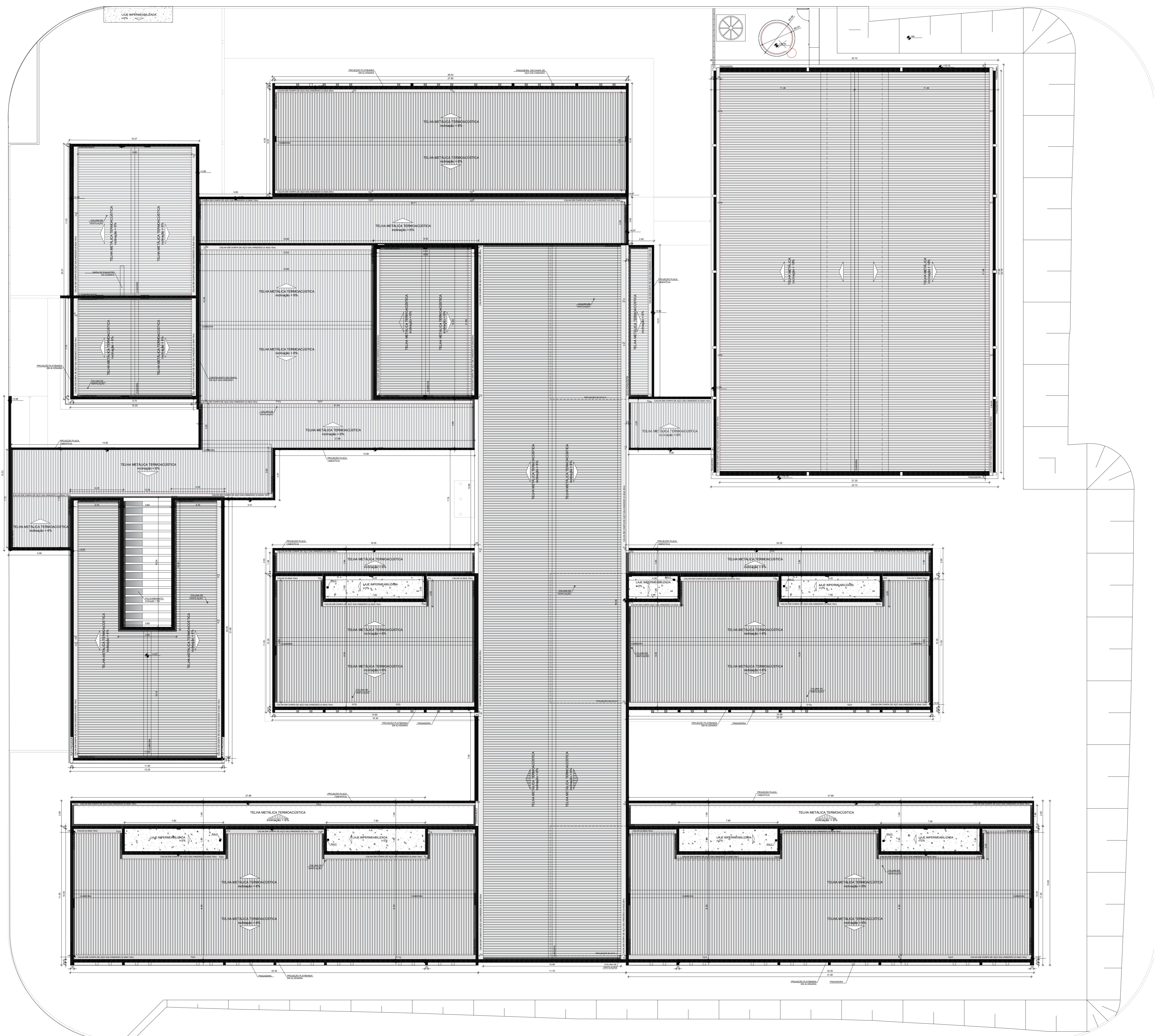

**PREFEITURA MUNICIPAL DE CAÇAPAVA**  
SECRETARIA DE PLANEJAMENTO URBANO E MEIO AMBIENTE

PROJETO:  
**Construção de Escola em Tempo Integral no Bairro Panorama – FNDE - Escola 13 salas**

DR. YAN LOPES ALMEIDA PREFEITO MUNICIPAL		ANTONIO POTIGUARA CHAGAS FERREIRA SECRETÁRIO DE PLANEJAMENTO URBANO E MEIO AMBIENTE
SIDNEY SANTIA SECRETÁRIO MUNICIPAL DE EDUCAÇÃO		ENG. DAIANE SARA RODRIGUES CHAGAS CREA: 50736116-SP ART: 26202551980031

Endereço: AVENIDA JOSE OTÁVIO DE MACEDO, Nº 841 - JARDIM PANORAMA	Número do Processo: 5.612/2024
Cliente: MUNICÍPIO DE CAÇAPAVA	ÁREAS: Ver na folha ARG 01/52
Descrição: PROJETO ESTRUTURAL	Descrição: COBERTURA
Plancha: 0752	Revisão: R01

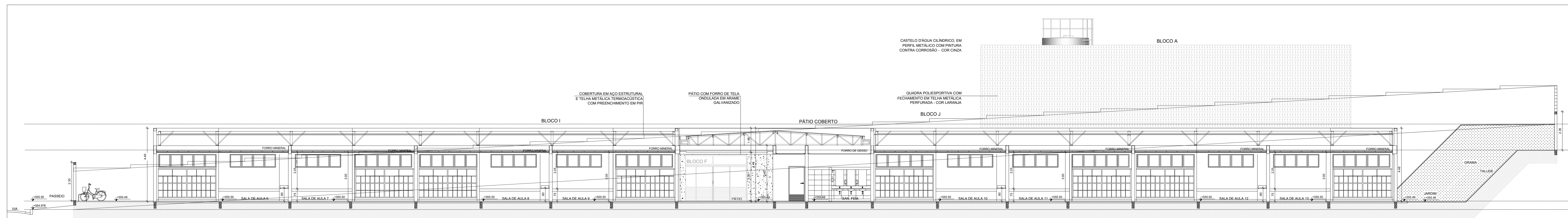

1 CORTE 1  
ESCALA 1/100

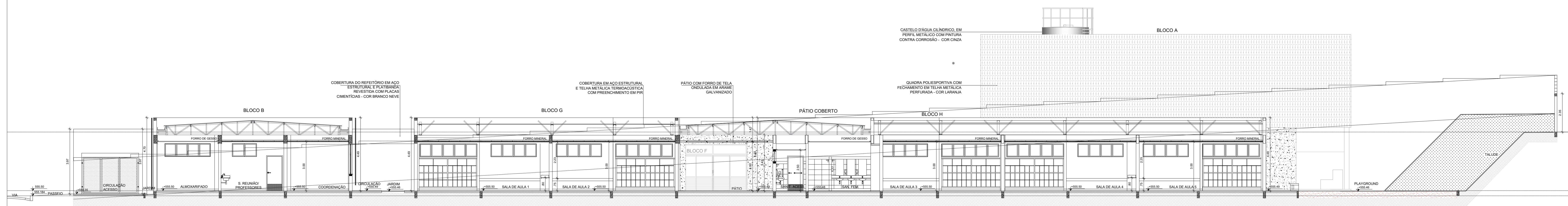

2 CORTE 2  
ESCALA 1/100

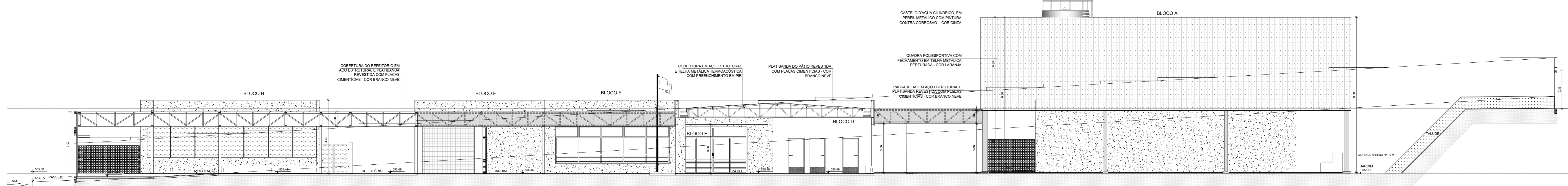

3 CORTE 3  
ESCALA 1/100

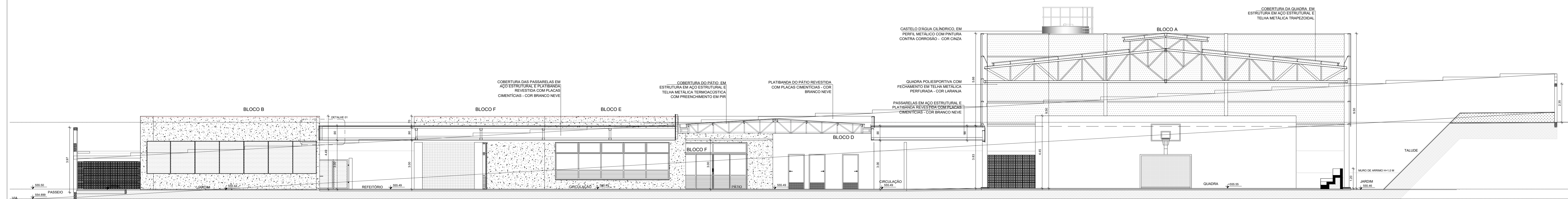

4 CORTE 4  
ESCALA 1/100

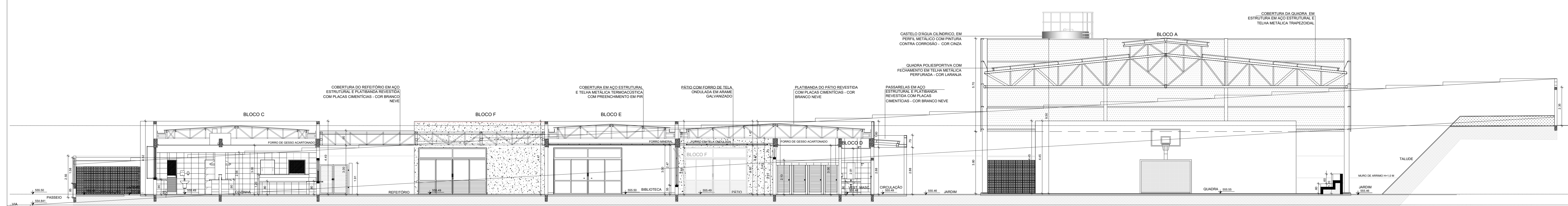

5 CORTE 5  
ESCALA 1/100

NOTAS

- MEDIDAS E NÍVEIS EM METROS.
- VERIFICAR PRECISÃO EXATA DOS PILARES NO PROJETO ESTRUTURAL.
- VERIFICAR DETALHES CONSTRUTIVOS PERTENCENTES NAS FRANJAS DE DETALHAMENTO.
- EM CASO DE CONFLITO DE INFORMAÇÕES ENTRE O PROJETO GRÁFICO E O MEMORIAL DESCRITIVO, PREVALERÁ A INFORMAÇÃO CONTIDA NOS DESENHOS.
- ATENÇÕES NESTE PROJETO ORIENTADO COM AUTORIZAÇÃO EXPRESSA DO FNDE.

REFERÊNCIAS

- PLANILHA DE QUANTITATIVOS
- MEMORIAL DESCRITIVO E ESPECIFICAÇÕES TÉCNICAS (MARCAS/FABRICANTES DE MATERIAIS RELACIONADOS AOS PROJETOS CONSTRUTIVOS-SE APENAS COMO REFERÊNCIA E NÃO ORIENTADA A ESCOLHA DE MARCAS E NÃO MANTER CADERNO DE FABRICANTES).

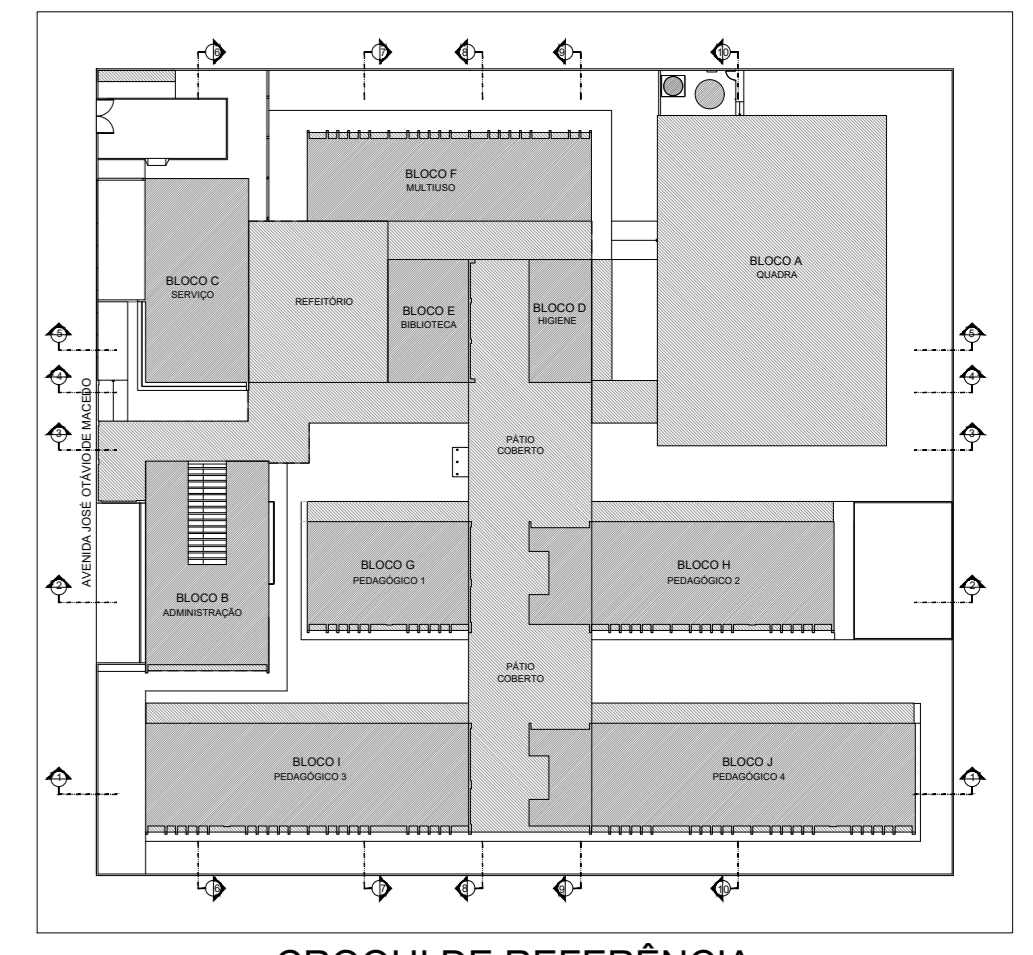

CROQUI DE REFERÊNCIA

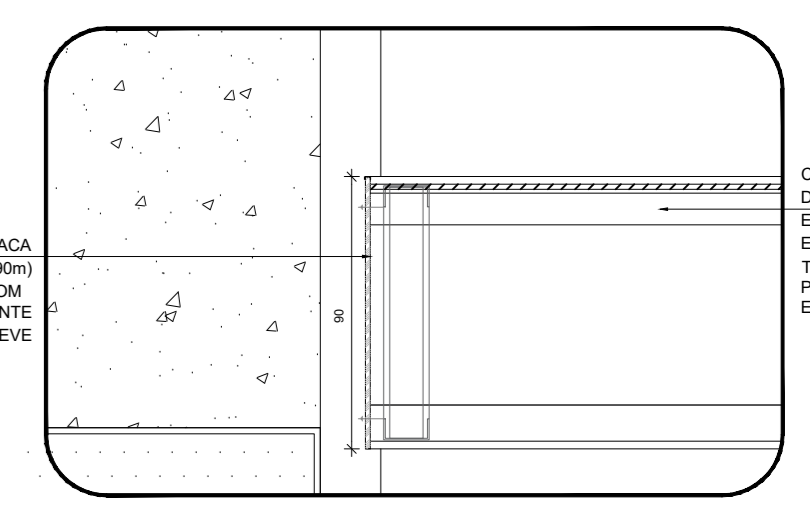

PLATIBANDA REVESTIDA COM PLACA CIMENTICA (COR BRANCO) FIXADA NA ESTRUTURA METALICA COM PARAFUSOS AUTOCORTANTES. PINTURA ACRILICA COR BRANCO NEVE.

COBERTURA DO REFEITÓRIO EM AÇO ESTRUTURAL E PLATIBANDA REVESTIDA COM PLACAS CIMENTICAS - COR BRANCO NEVE.

6 DETALHE 1 - REFEITÓRIO  
ESCALA 1/25

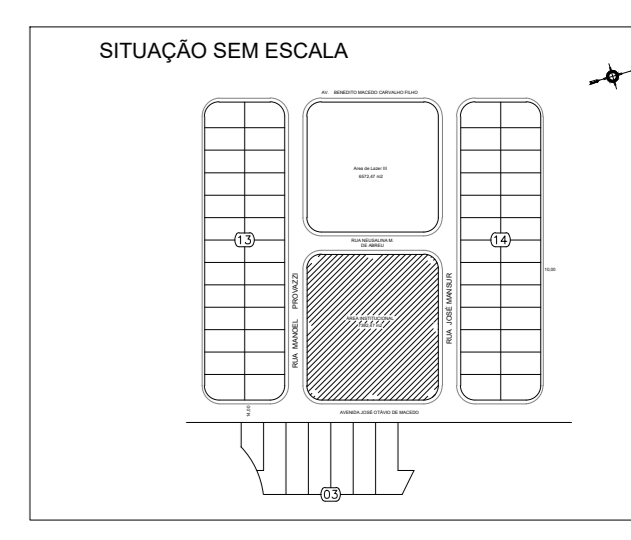

PREFEITURA MUNICIPAL DE CAÇAPAVA  
SECRETARIA DE PLANEJAMENTO URBANO E MEIO AMBIENTE

PROJETO: Construção de Escola em Tempo Integral no Bairro Panorama - FNDE - Escola 13 salas

DR. YAN LOPES ALMEIDA  
PREFEITO MUNICIPAL

ANTONIO POTIGUARA CHAGAS FERREIRA  
SECRETÁRIO DE PLANEJAMENTO URBANO E MEIO AMBIENTE

SIDNEY SANTA  
SECRETÁRIO MUNICIPAL DE EDUCAÇÃO

ENG. DAIANE SERA RODRIGUES CHAGAS  
CREA: 037186316-SP  
ART. 382025589031

Endereço: AVENIDA JOSÉ OTÁVIO DE MACEDO, Nº 841 - JARDIM PANORAMA  
Cliente: MUNICÍPIO DE CAÇAPAVA  
Desenho: PROJETO ESTRUTURAL  
Descrição: CORTES GERAIS DETALHE  
Levantamento: Escala: Indicada Data: NOV/2025  
Número do Processo: 2412/2024  
ÁREAS: Ver na folha ARQ 0152  
Plancha: 0852  
Revisão: R01

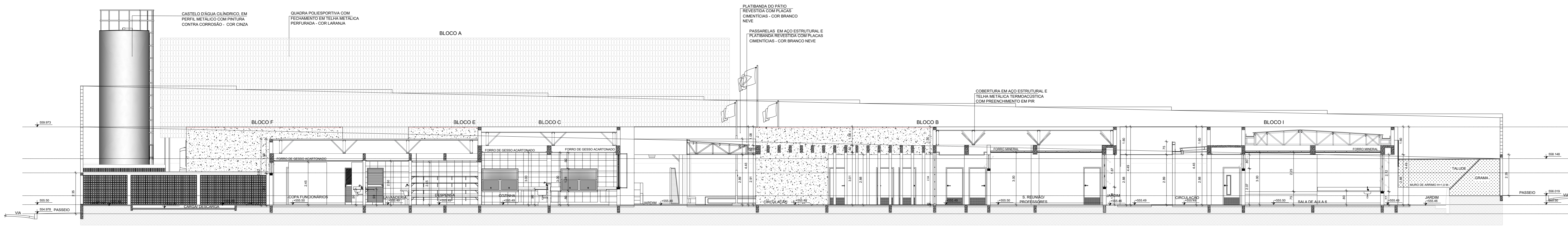

1 CORTE 6  
ESCALA 1/100

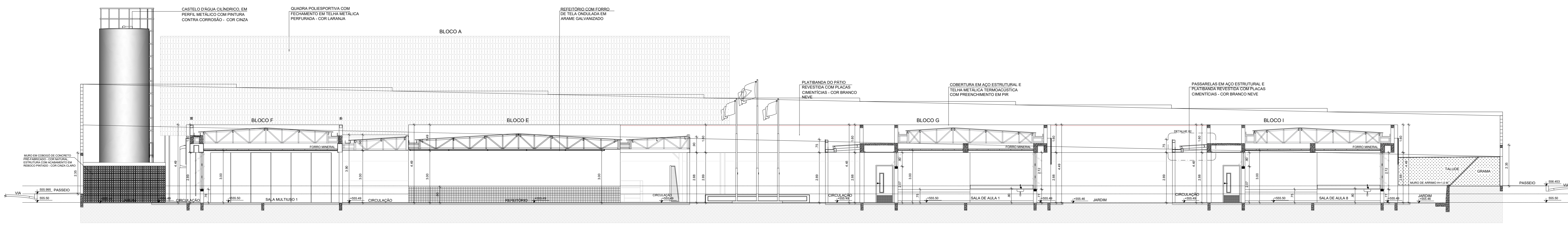

2 CORTE 7  
ESCALA 1/100



3 CORTE 8  
ESCALA 1/100

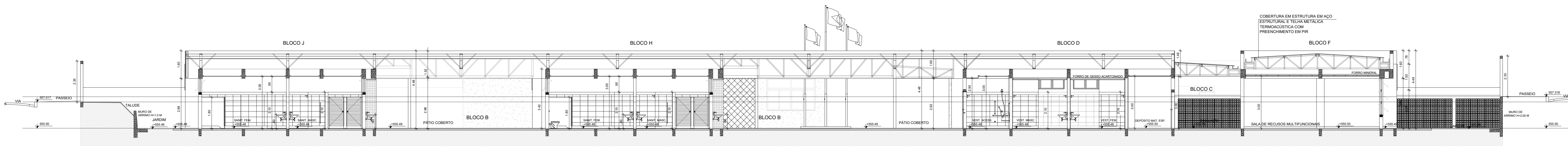

4 CORTE 9  
ESCALA 1/100

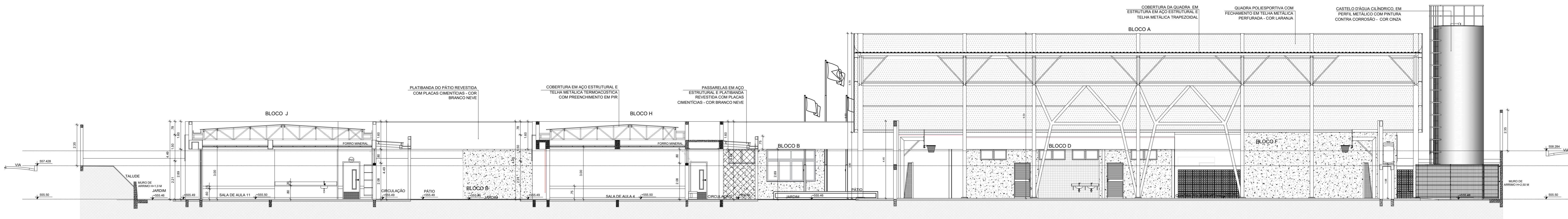

5 CORTE 10  
ESCALA 1/100

NOTAS

- MEDIDAS E NÍVEIS EM METROS;
- VERIFICAR POSIÇÃO EXATA DOS PILARES NO PROJETO ESTRUTURAL;
- VERIFICAR DETALHES CONSTRUTIVOS PERTINENTES NAS PASSARELAS DE DETALHAMENTO;
- EM CASO DE CONFLITO DE INFORMAÇÕES ENTRE O PROJETO GRÁFICO E O MEMORIAL DESCRITIVO, PREVALECE A INFORMAÇÃO CONTIDA NOS DESENHOS;
- ALTERAÇÕES NESTE PROJETO SÓ DEVEM TER A AUTORIZAÇÃO EXPRESSA DO FINEE

REFERÊNCIAS

- PLANILHA DE QUANTITATIVOS
- MEMORIAL DESCRITIVO E ESPECIFICAÇÕES TÉCNICAS (MARCAS/FABRICANTES DE MATERIAIS RELACIONADOS AOS PROJETOS CONSTITUEM-SE APENAS COMO REFERÊNCIA E NÃO DETERMINAM A ESCOLHA DE MARCAS E NÃO MANTÊM CADASTRO DE FABRICANTES).

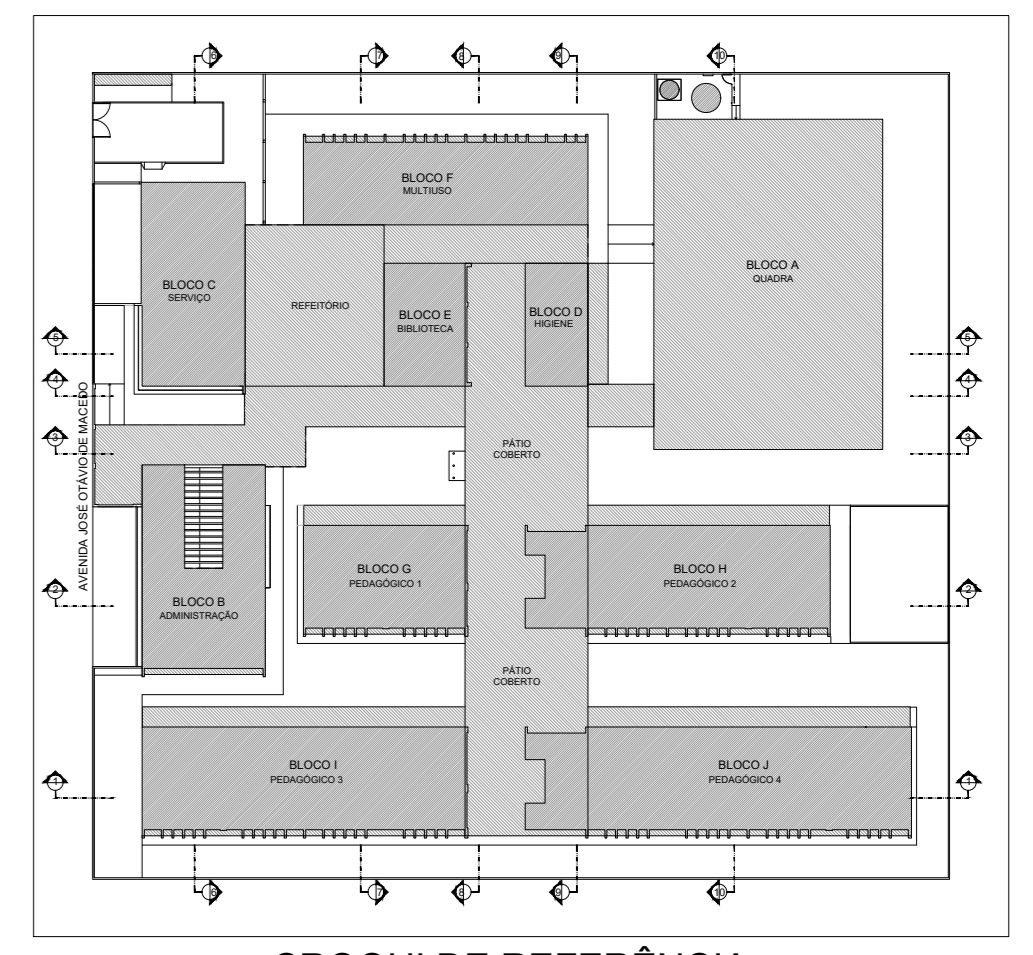

CROQUI DE REFERÊNCIA

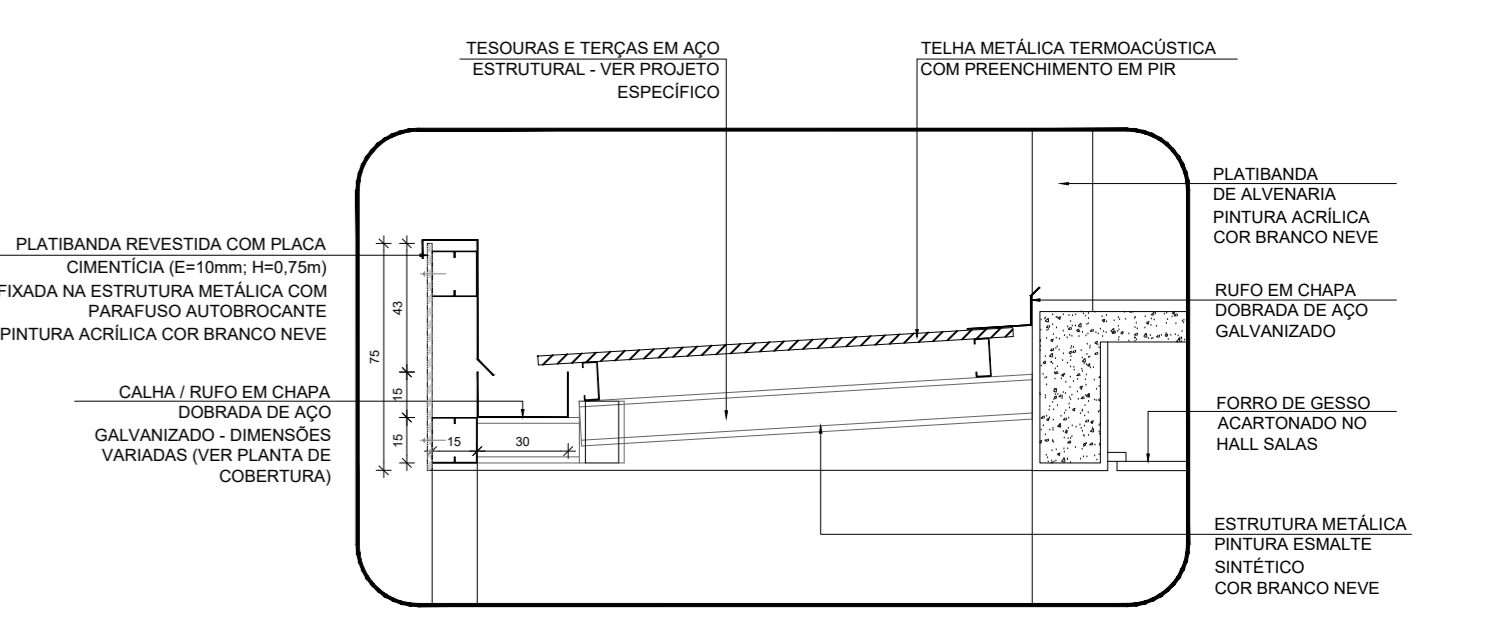

6 DETALHE 2 - PASSARELAS  
ESCALA 1/20

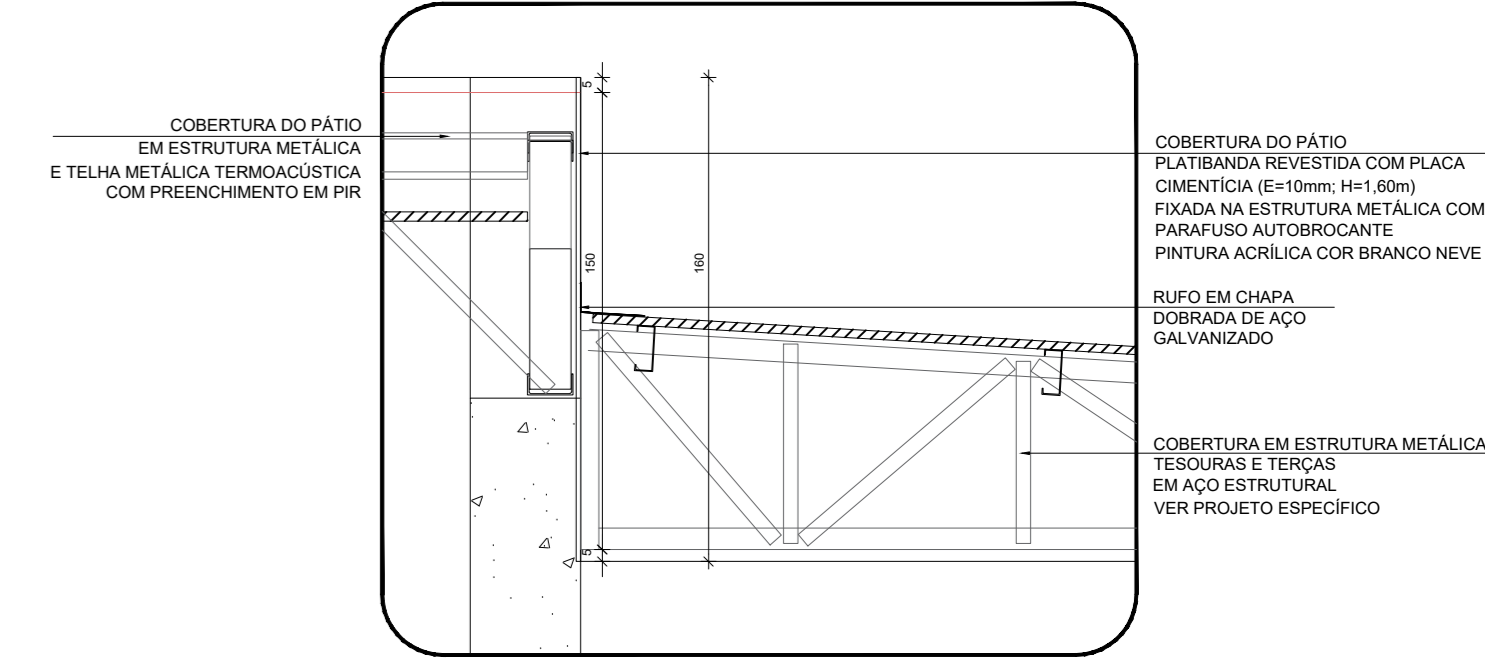

7 DETALHE 3 - PÁTIO COBERTO  
ESCALA 1/25

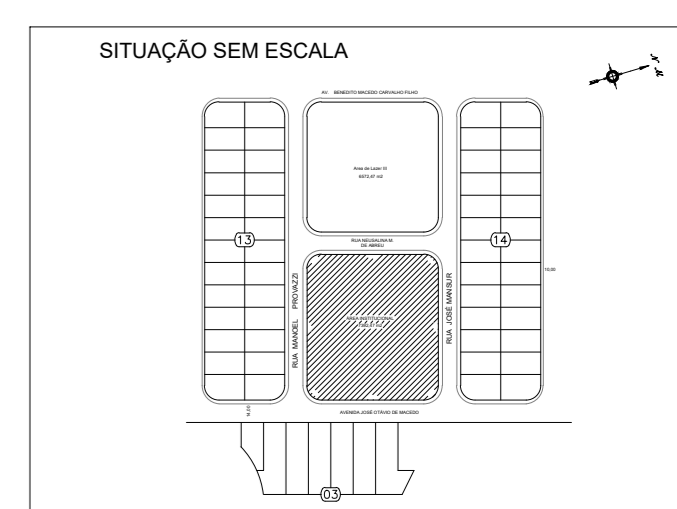

PREFEITURA MUNICIPAL DE CAÇAPAVA  
SECRETARIA DE PLANEJAMENTO URBANO E MEIO AMBIENTE

PROJETO: Construção de Escola em Tempo Integral no Bairro Panorama – FNEE - Escola 13 salas

DR. YAN LOPES ALMEIDA  
PREFEITO MUNICIPAL

ANTONIO POTIGUARA CHAGAS FERREIRA  
SECRETÁRIO DE PLANEJAMENTO URBANO E MEIO AMBIENTE

SIDNEY SANTA  
SECRETÁRIO MUNICIPAL DE EDUCAÇÃO

ENG. DAIANE SERRA RODRIGUES CHAGAS  
CREA: 087186315-0  
ART: 3820255198031

Endereço: AVENIDA JOSÉ OTÁVIO DE MACEDO, Nº 841 - JARDIM PANORAMA  
Município: CAÇAPAVA  
Estado: MATO GROSSO DO SUL

Nome do Processo: 2412/2024  
ÁREAS: Ver na folha ARQ 0152  
Plancha: 08/52

Levantamento: Escala: Indicada Data: NOV/2025 Revisão: R01

NOTAS

- MEDIDAS E NÍVEIS EM METROS;
- VERIFICAR POSIÇÃO E ALTA DOS PLANES NO PROJETO ESTRUTURAL;
- VERIFICAR DETALHES CONSTRUTIVOS PERTINENTES NAS FRANJAS DE DETALHAMENTO;
- EM CASO DE CONFLITO DE INFORMAÇÕES ENTRE O PROJETO GRÁFICO E O MEMORIAL DESCRITIVO, PREVALECE A INFORMAÇÃO CONTEIDA NOS DESENHOS;
- ALTERAÇÕES NESTE PROJETO SOMENTE COM AUTORIZAÇÃO EXPRESSA DO FINE

REFERÊNCIAS:

- PLANILHA DE QUANTITATIVOS
- MEMORIAL DESCRITIVO E ESPECIFICAÇÕES TÉCNICAS (MARCAS, FABRICANTES DE MATERIAIS RELACIONADOS AOS PROJETOS CONSTITUISE APENAS COMO REFERÊNCIA. O FINE NÃO DIRECIONA A ESCOLHA DE MARCAS E NÃO MANTÉM CADASTRO DE FABRICANTES).

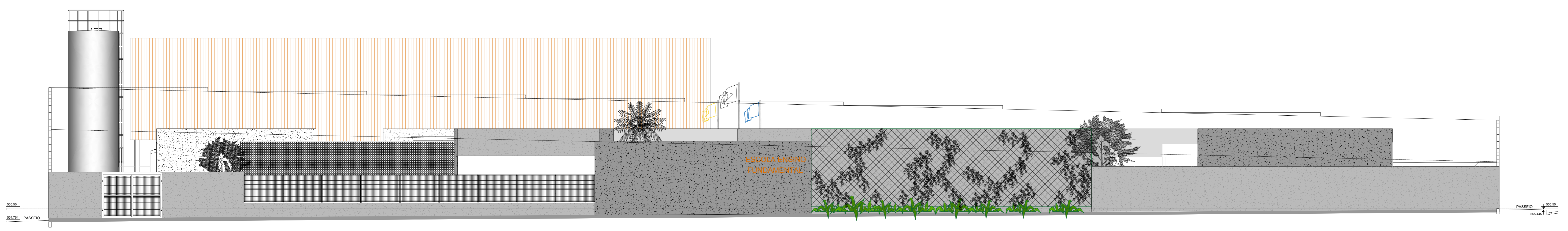
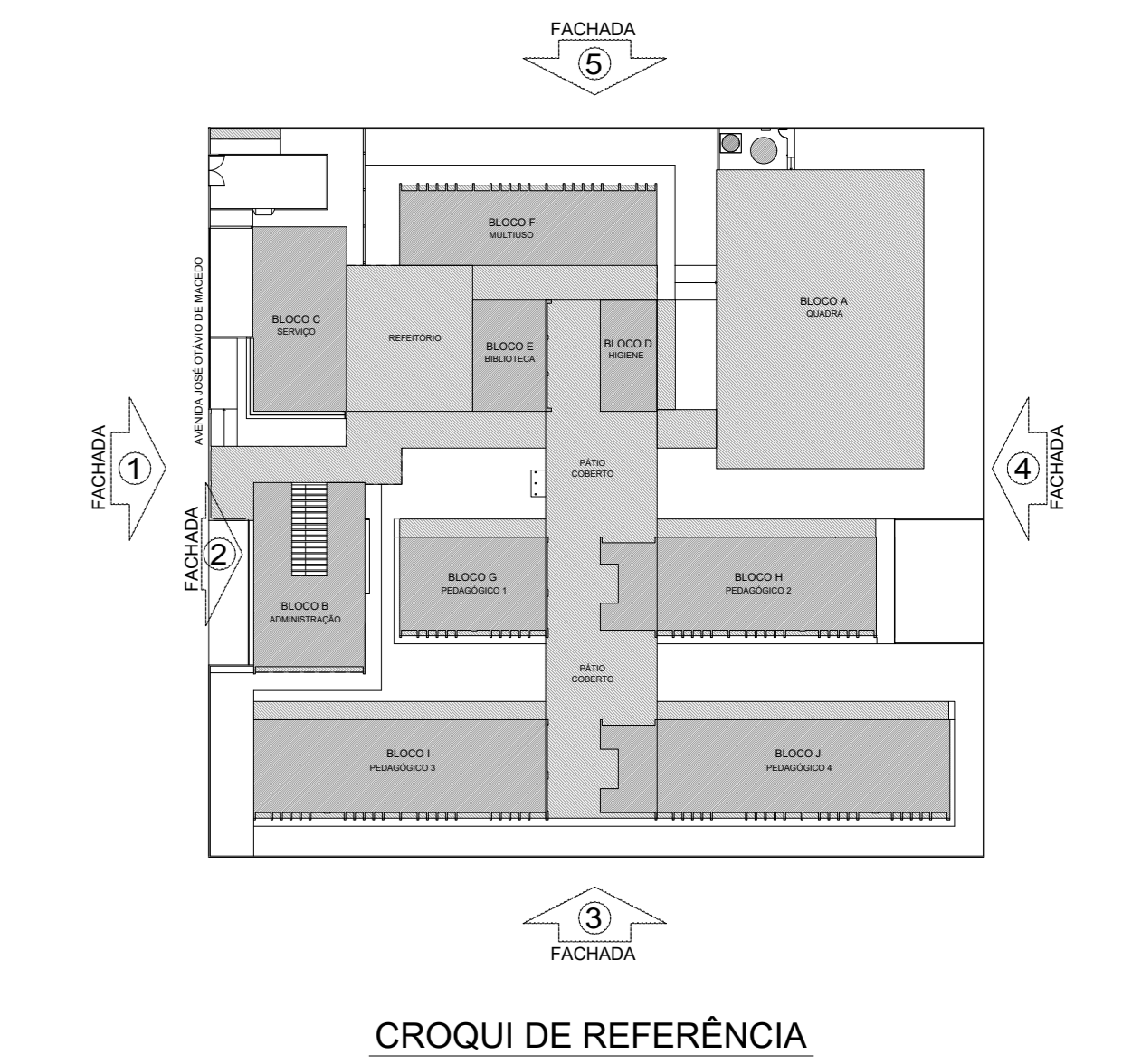

1 FACHADA 01  
ESCALA 1/100

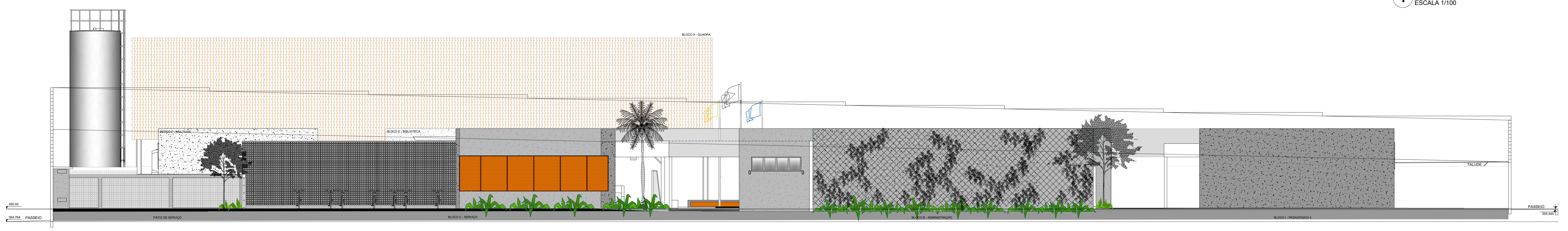

2 FACHADA 02  
ESCALA 1/100

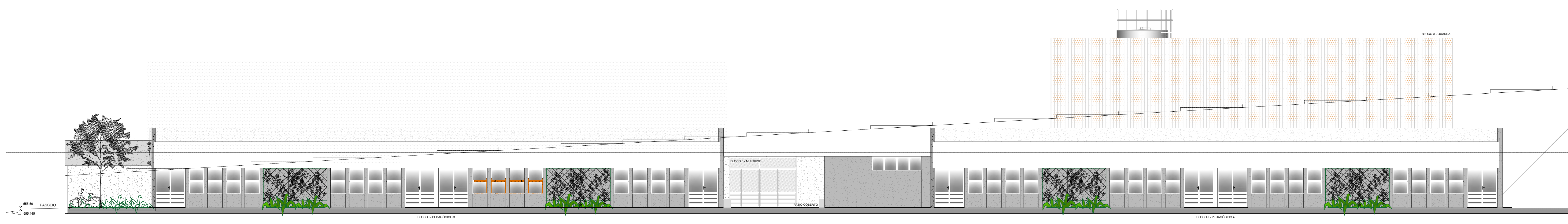

3 FACHADA 03  
ESCALA 1/100

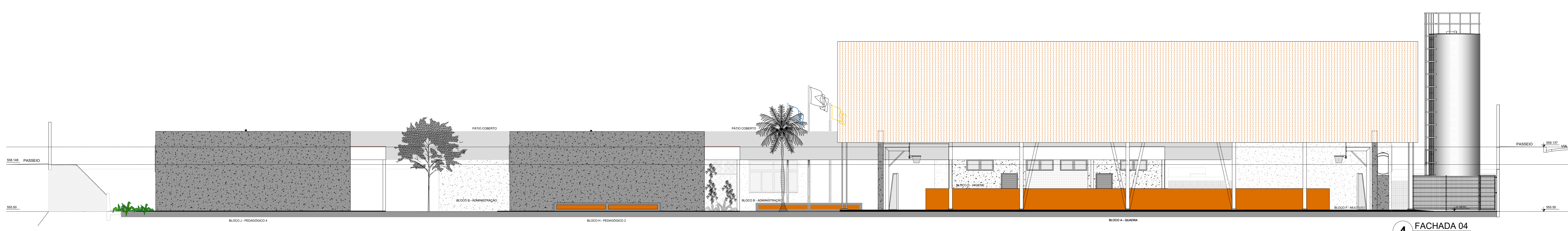

4 FACHADA 04  
ESCALA 1/100



5 FACHADA 05  
ESCALA 1/100

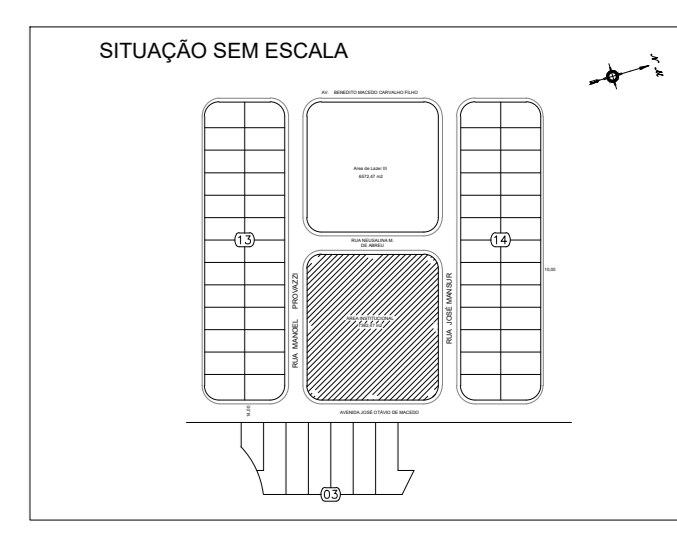

PREFEITURA MUNICIPAL DE CAÇAPAVA  
SECRETARIA DE PLANEJAMENTO URBANO E MEIO AMBIENTE

PROJETO:  
Construção de Escola em Tempo Integral no Bairro  
Panorama – FNDE - Escola 13 salas

DR. YAN LOPES ALMEIDA  
PREFEITO MUNICIPAL

ANTONIO POTIGUARA CHAGAS FERREIRA  
SECRETÁRIO DE PLANEJAMENTO URBANO  
E MEIO AMBIENTE

SIDNEY SANTA  
SECRETÁRIO MUNICIPAL DE EDUCAÇÃO

ENG. DAIANE SARA RODRIGUES CHAGAS  
CREA: 037/203116-02  
ART: 3620251980031

Endereço: AVENIDA JOSÉ OTÁVIO DE MACEDO, Nº 841 - JARDIM PANORAMA

Cliente: MUNICÍPIO DE CAÇAPAVA

Descrição: PROJETO ESTRUTURAL

Desenho: FACHADAS GERAIS

Levantamento:

Nome do Processo: 2412/2024

ÁREAS: Ver na folha ARQ 0152

Plancha: 10/52

Revisão: R01

Escala: Indicada

Data: NOV/2025

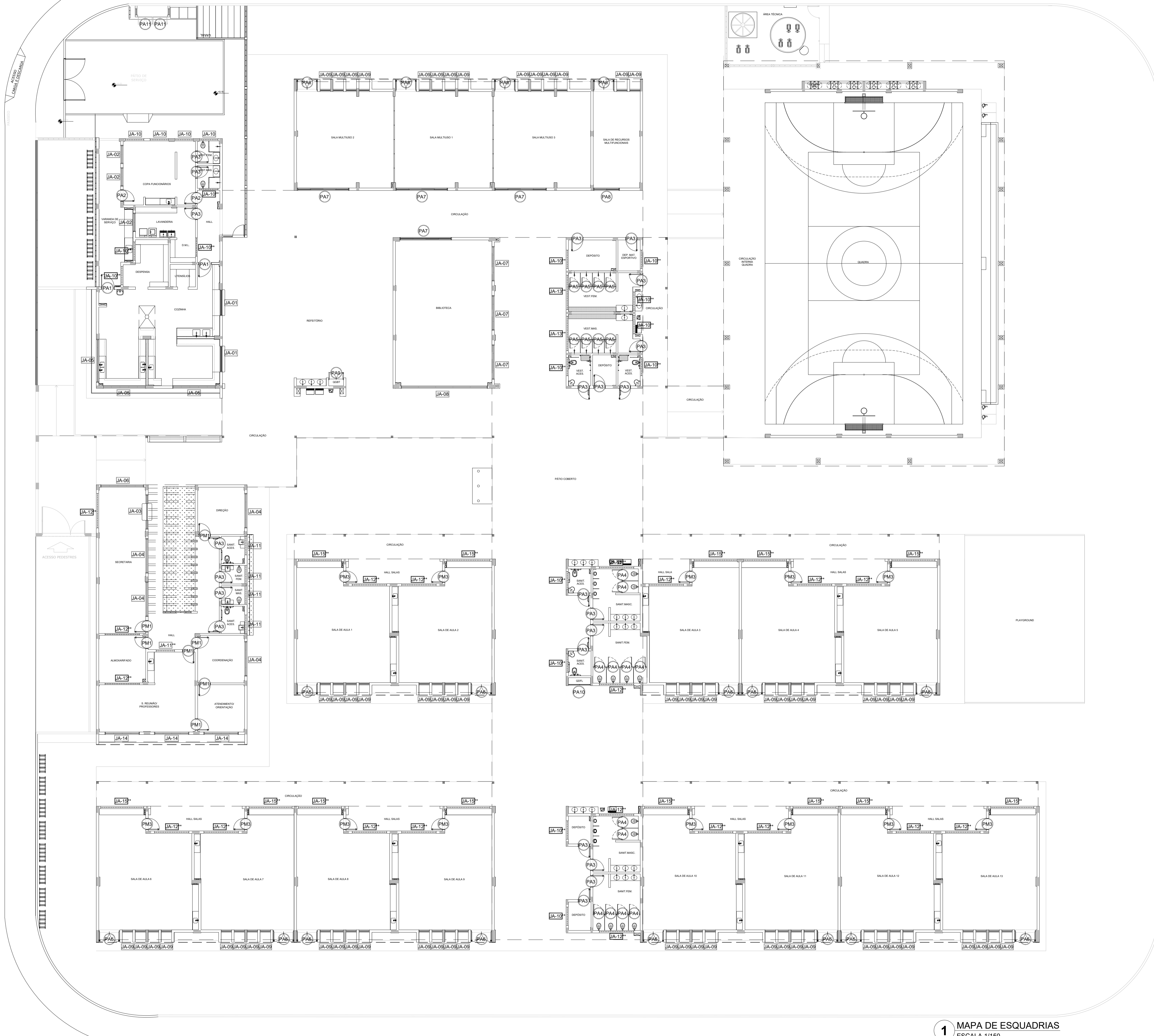

**NOTAS**

- MEDIDAS E NÍVEIS EM METROS;
- VERIFICAR POSIÇÃO EXATA DOS PILARES NO PROJETO ESTRUTURAL;
- VERIFICAR DETALHES CONSTRUTIVOS PERTINENTES NAS PRANCHAS DE DETALHAMENTO;
- EM CASO DE CONFLITO DE INFORMAÇÕES ENTRE O PROJETO GRÁFICO E O MEMORIAL DESCRITIVO, PREVALECE A INFORMAÇÃO CONTIDA NOS DESENHOS;
- ALTERAÇÕES NESTE PROJETO SOMENTE COM AUTORIZAÇÃO EXPRESSA DO FNDE

**REFERÊNCIAS:**

- PLANILHA DE QUANTITATIVOS
- MEMORIAL DESCRITIVO E ESPECIFICAÇÕES TÉCNICAS (MARCAS, FABRICANTES DE MATERIAIS RELACIONADOS AOS PROJETOS CONSTITUÍM-SE APENAS COMO REFERÊNCIA. O FNDE NÃO DIRECIONA A ESCOLHA DE MARCAS E NÃO MANTÉM CADASTRO DE FABRICANTES).

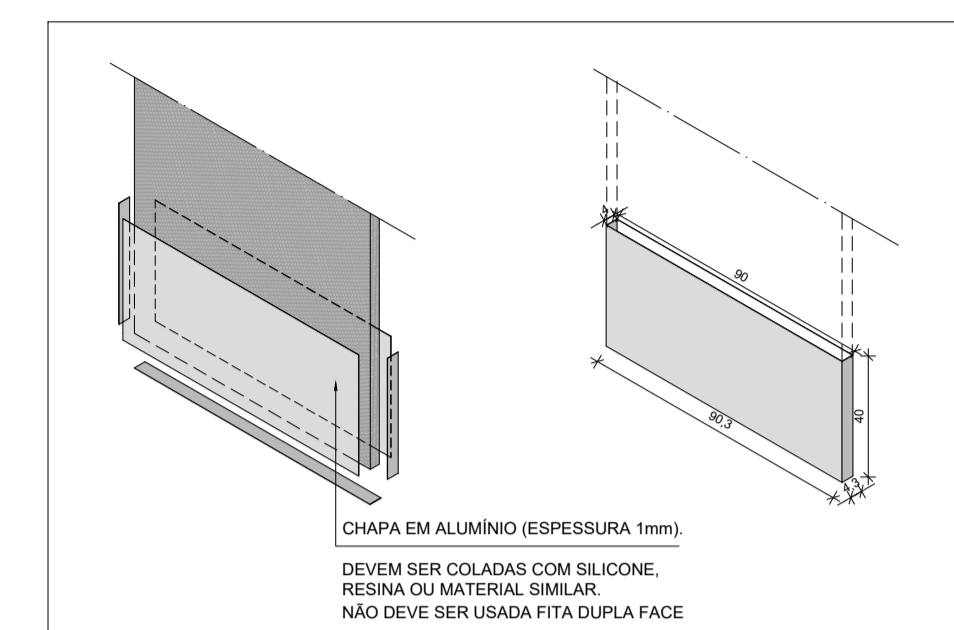

**DETALHE CHAPA METÁLICA PARA PORTAS DE MADEIRA**

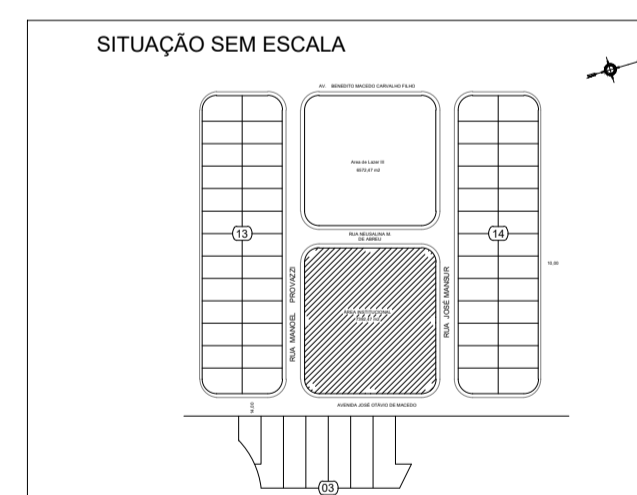

**PREFEITURA MUNICIPAL DE CAÇAPAVA**  
SECRETARIA DE PLANEJAMENTO URBANO E MEIO AMBIENTE

PROJETO:  
**Construção de Escola em Tempo Integral no Bairro Panorama – FNDE - Escola 13 salas**

DR. YAN LOPES ALMEIDA PREFEITO MUNICIPAL		ANTONIO POTIGUARA CHAGAS FERREIRA SECRETÁRIO DE PLANEJAMENTO URBANO E MEIO AMBIENTE
SIDNEY SANITA SECRETÁRIO MUNICIPAL DE EDUCAÇÃO		ENG. DAIANE SARA RODRIGUES CHAGAS CREA: 5071363116-SP ART: 2620251980031

Endereço: AVENIDA JOSÉ OTÁVIO DE MACEDO, Nº 841 - JARDIM PANORAMA	Número do Processo: 5.612/2024
Ciente: MUNICÍPIO DE CAÇAPAVA	ÁREAS: Ver na folha ARQ 01/52
Desenho: PROJETO ESTRUTURAL	Prancha: 11/52
Descrição: MAPA DE ESQUADRIAS	Revisão: R01
Levantamento:	Escala: Indicada
Data: NOV/2025	

**1** DETALHAMENTO DAS PORTAS  
ESCALA 1/25

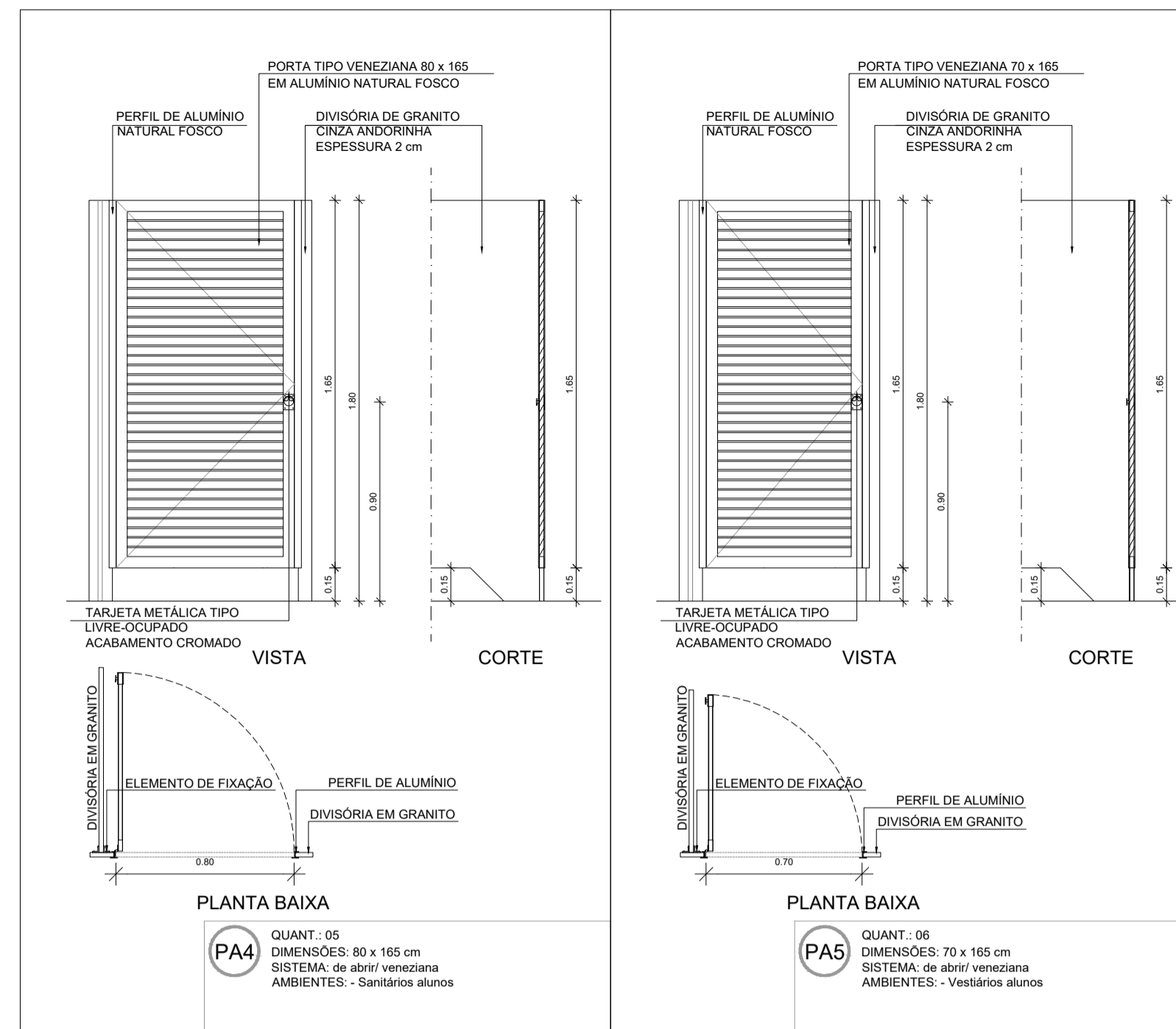
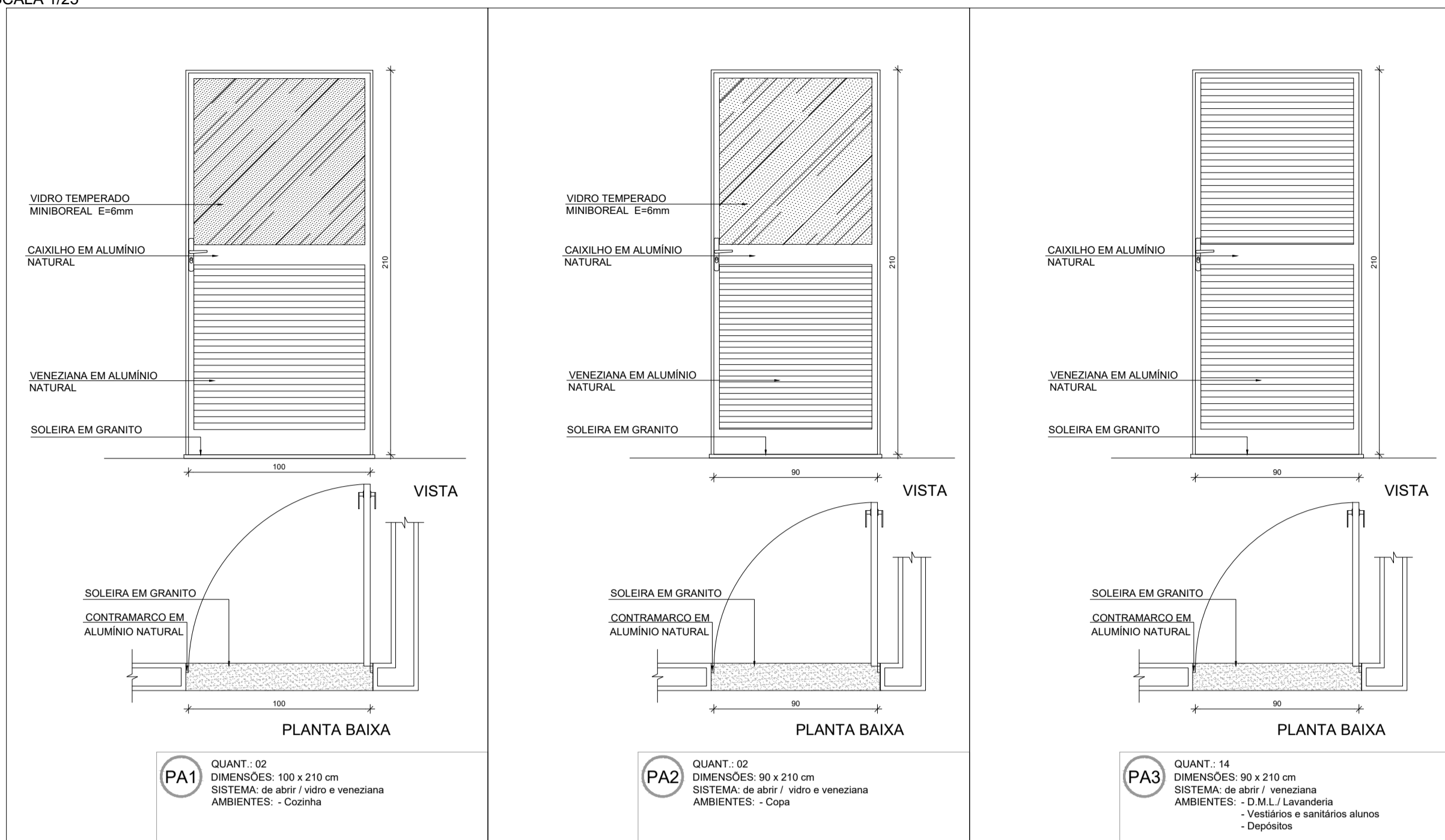

**NOTAS**

- MEDIDAS E NÍVEIS EM METROS;
- VERIFICAR POSIÇÃO EXATA DOS PILARES NO PROJETO ESTRUTURAL;
- VERIFICAR DETALHES CONSTRUCTIVOS PERTINENTES NAS PRANCHAS DE DETALHAMENTO;
- EM CASO DE CONFLITO DE INFORMAÇÕES ENTRE O PROJETO GRÁFICO E O MEMORIAL DESCRITIVO, PREVALECE A INFORMAÇÃO CONTIDA NOS DESENHOS;
- ALTERAÇÕES NESTE PROJETO SOMENTE COM AUTORIZAÇÃO EXPRESSA DO FNDE

**REFERÊNCIAS:**

- PLANILHA DE QUANTITATIVOS
- MEMORIAL DESCRITIVO E ESPECIFICAÇÕES TÉCNICAS (MARCAS / FABRICANTES DE MATERIAIS RELACIONADOS AOS PROJETOS CONSTITUÍM-SE APENAS COMO REFERÊNCIA. O FNDE NÃO DIRECIONA A ESCOLHA DE MARCAS E NÃO MANTÉM CADASTRO DE FABRICANTES).

**MAPA DE ESQUADRIAS - PORTAS**

PORTAS DE ALUMÍNIO NATURAL					
Ref.	Quantidade	Dimensões (cm)	Tipo	Fólias (nº)	Ambientes
PA1	02	100 x 210	de abrir vidro + veneziana	01	Cozinha
PA2	02	90 x 210	de abrir vidro + veneziana	01	Copa dos funcionários
PA3	05	90 x 210	de abrir veneziana	01	Lavanderia, Vestiários alunos, Depósitos
PA4	12	80 x 165	de abrir veneziana	01	Sanitários alunos
PA5	08	70 x 165	de abrir veneziana	01	Vestiários alunos
PA6	17	170 x 215 + 70	de abrir + bandeira superior vidro + lambrib	02	Salas de aula, Salas multuso, Sala de recursos mult.
PA7	04	420 x 215 + 70	de correr + bandeira superior vidro + lambrib	04	Salas multuso, Biblioteca
PA8	01	210 x 215 + 70	de correr + bandeira superior vidro + lambrib	02	Sala de recursos
PA9	01	120 x 210 + 65	de abrir + bandeira superior veneziana	02	Quadro elétrico
PA10	01	175 x 230	de correr veneziana	03	Quadro elétrico
PA11	02	120 x 170	de abrir veneziana	02	Depósito de gás

**PORTAS EM MADEIRA COM PINTURA**

Ref.	Quantidade	Dimensões (cm)	Tipo	Fólias (nº)	Ambientes
PM1	18	90 x 210	de abrir lisa, chapa metálica	01	Vest. funcionários, Secretaria, Direção, Coord., Orient. Almox., Sala reunião prof., Sanit. alunos e adultos, Dep.
PM2	06	90 x 210	de abrir lisa, chapa e barra metálica	01	Sanitários acessíveis, Vestiários acessíveis
PM3	13	90 x 210	de abrir lisa, chapa, barra met. e visor	01	Salas de aula

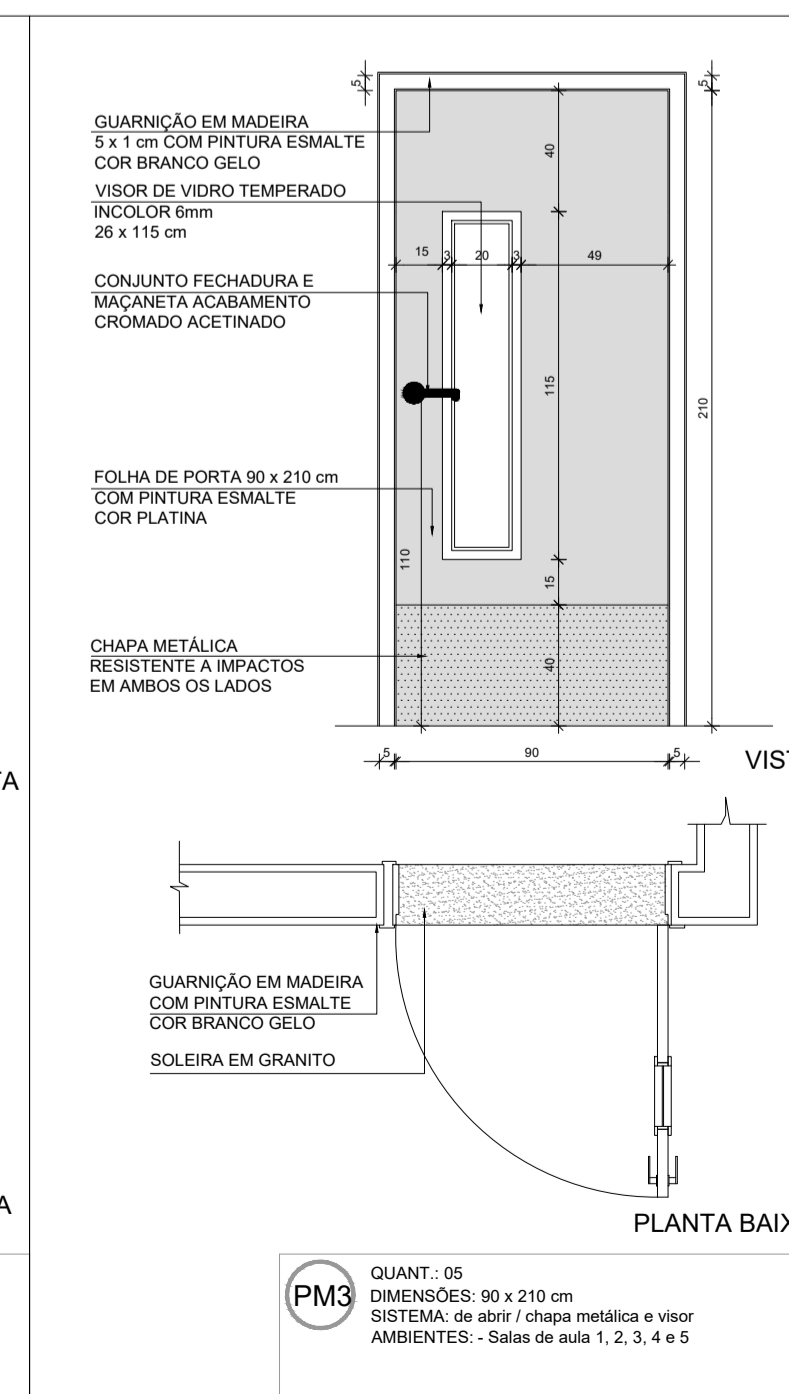
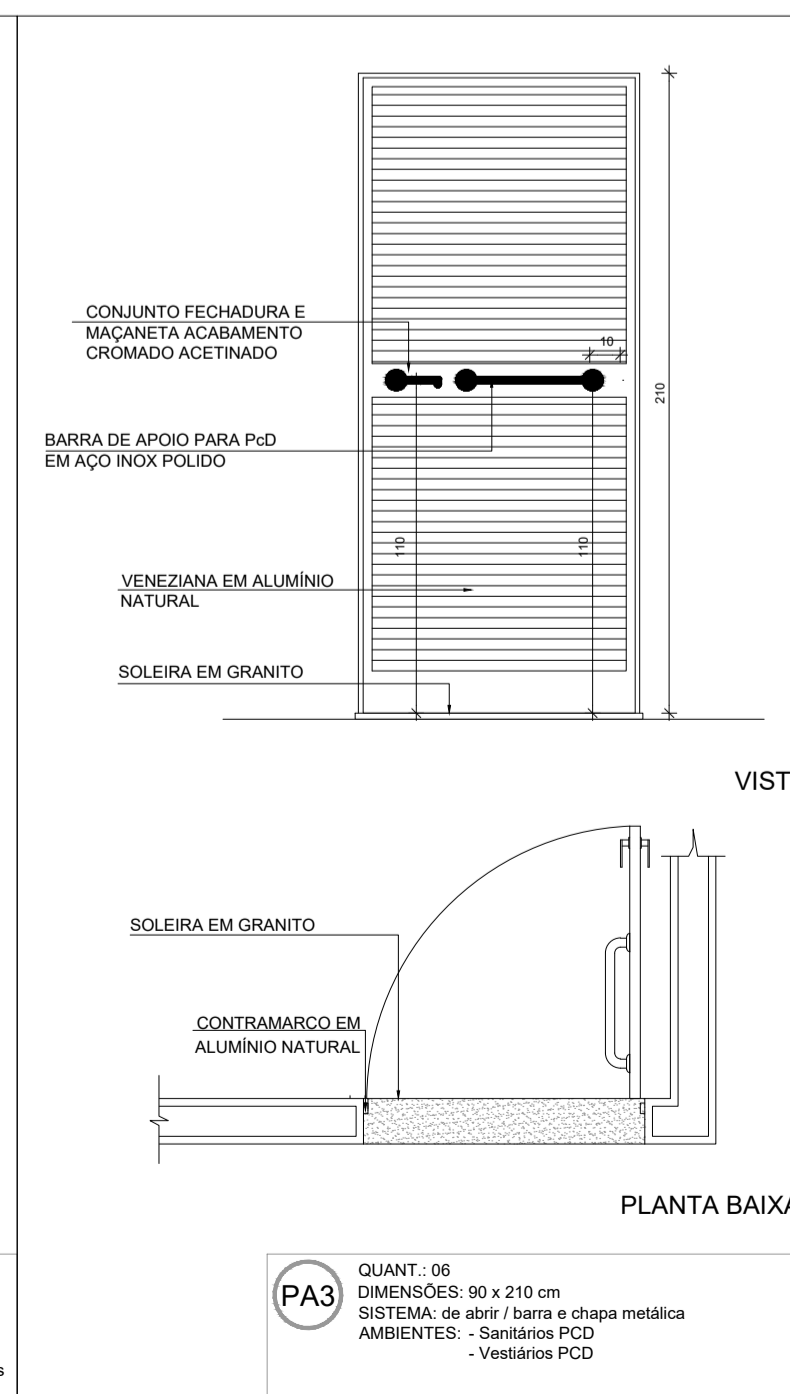
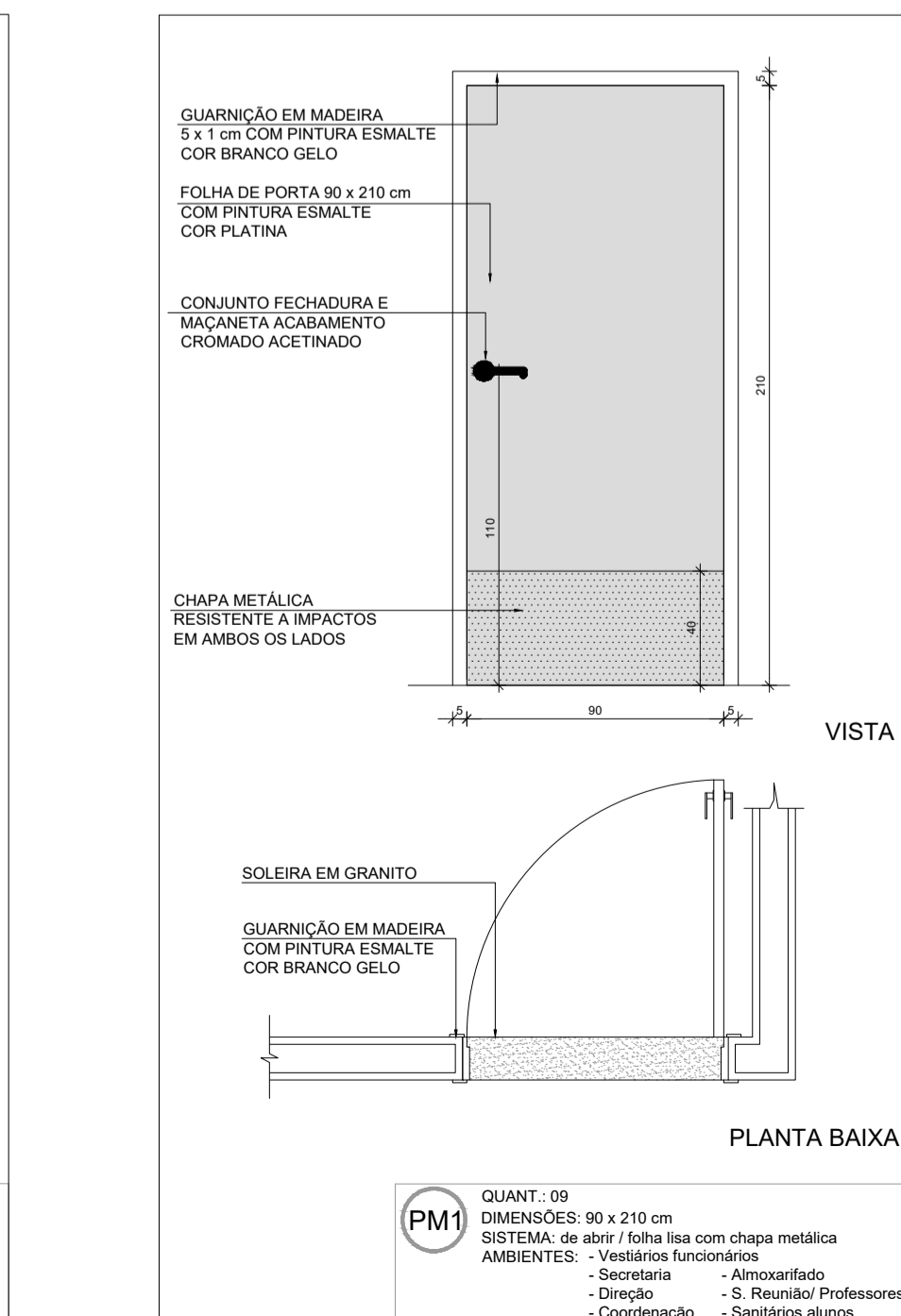
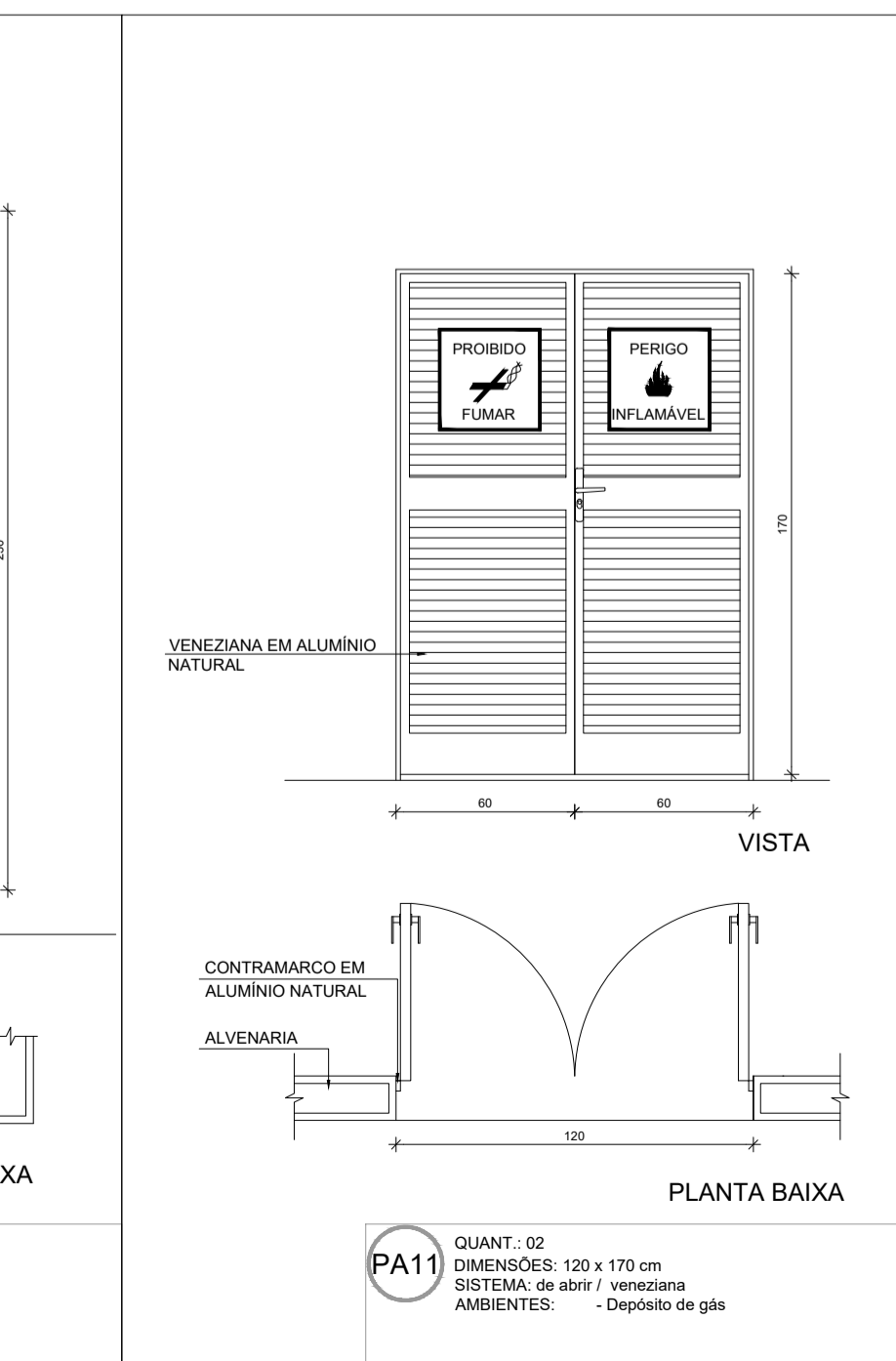
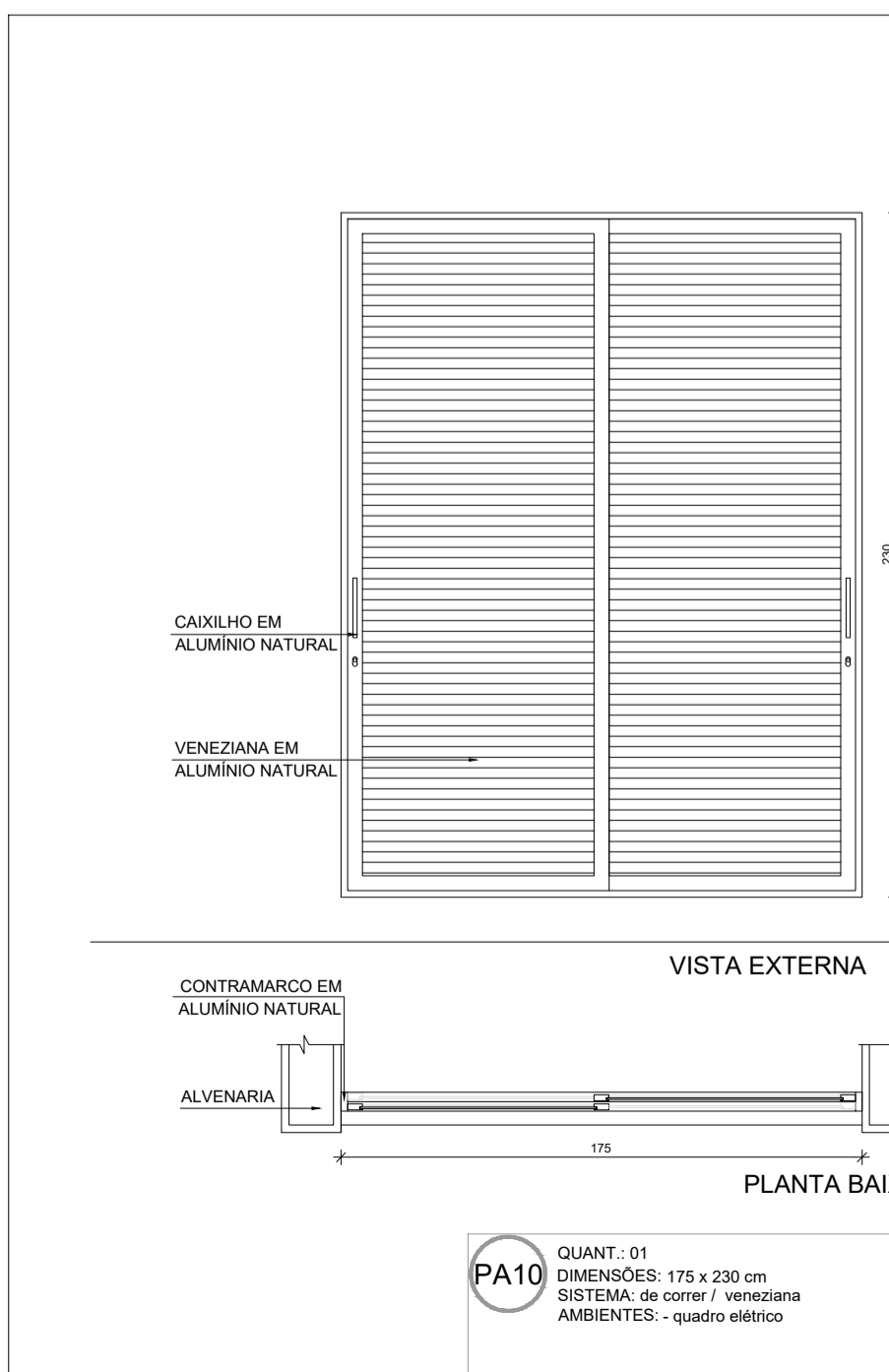
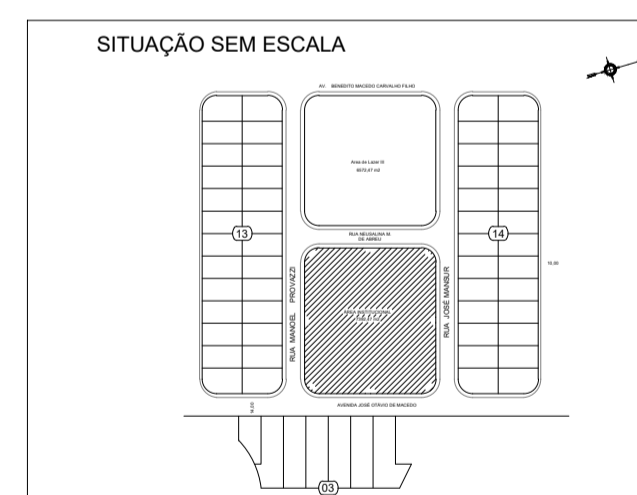
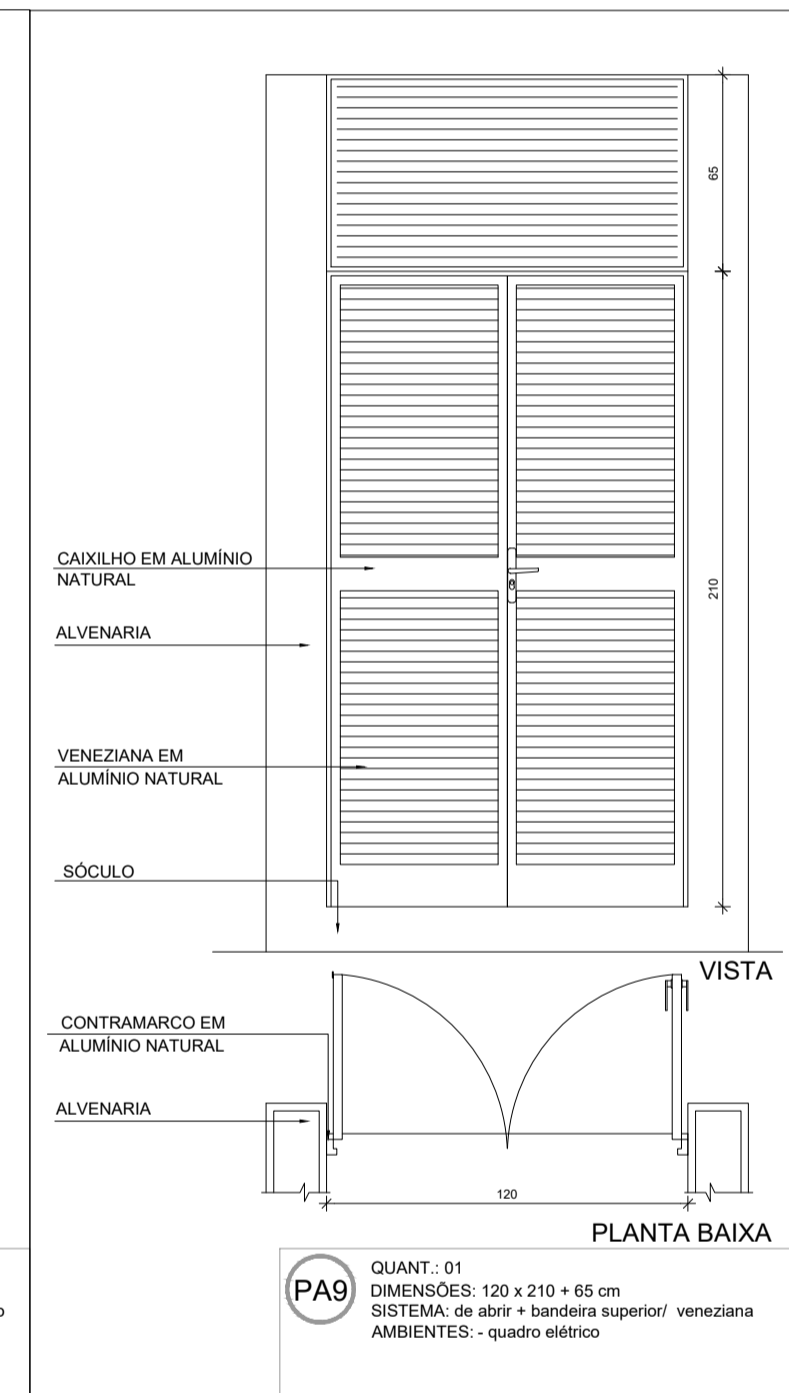
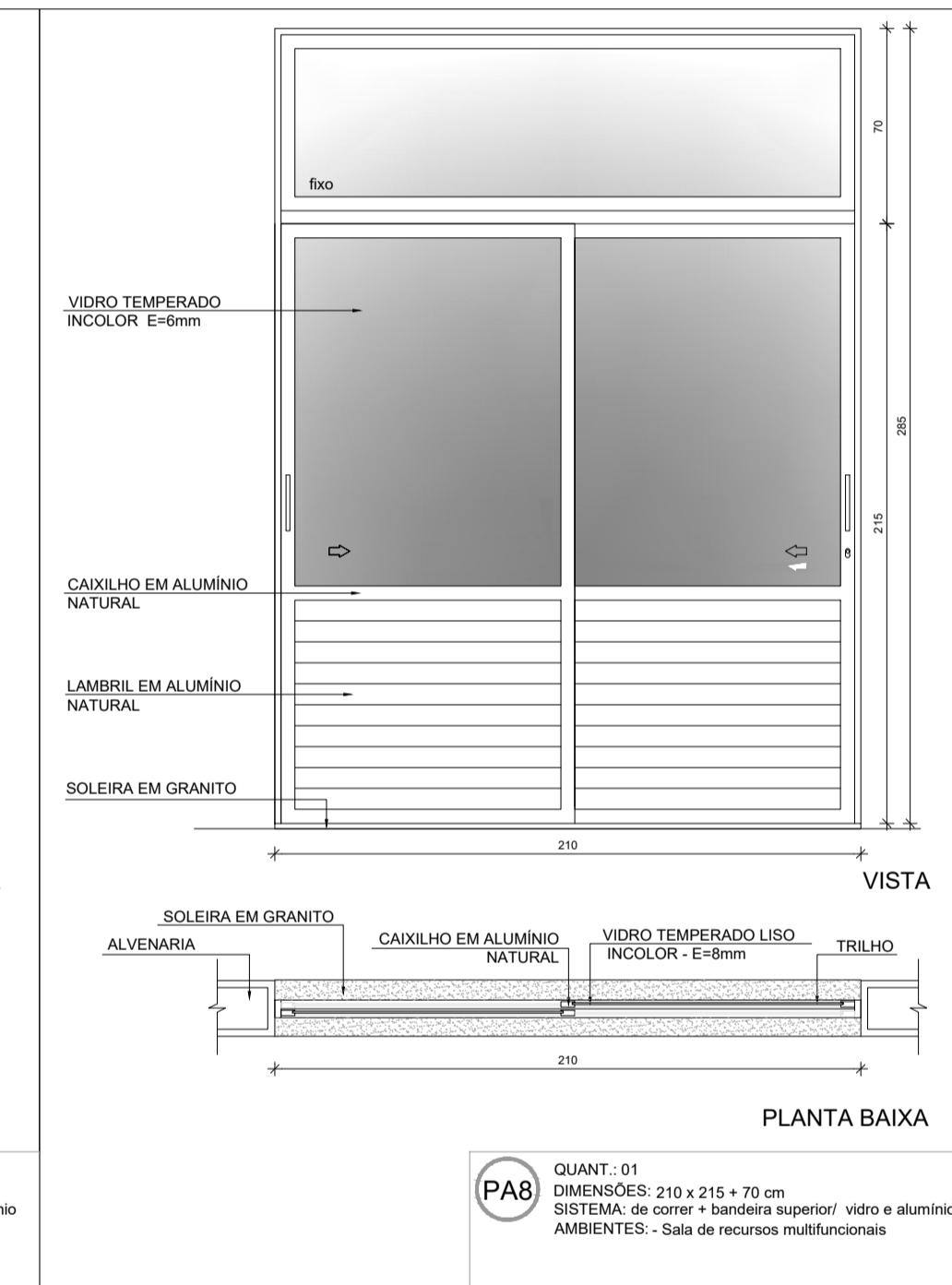
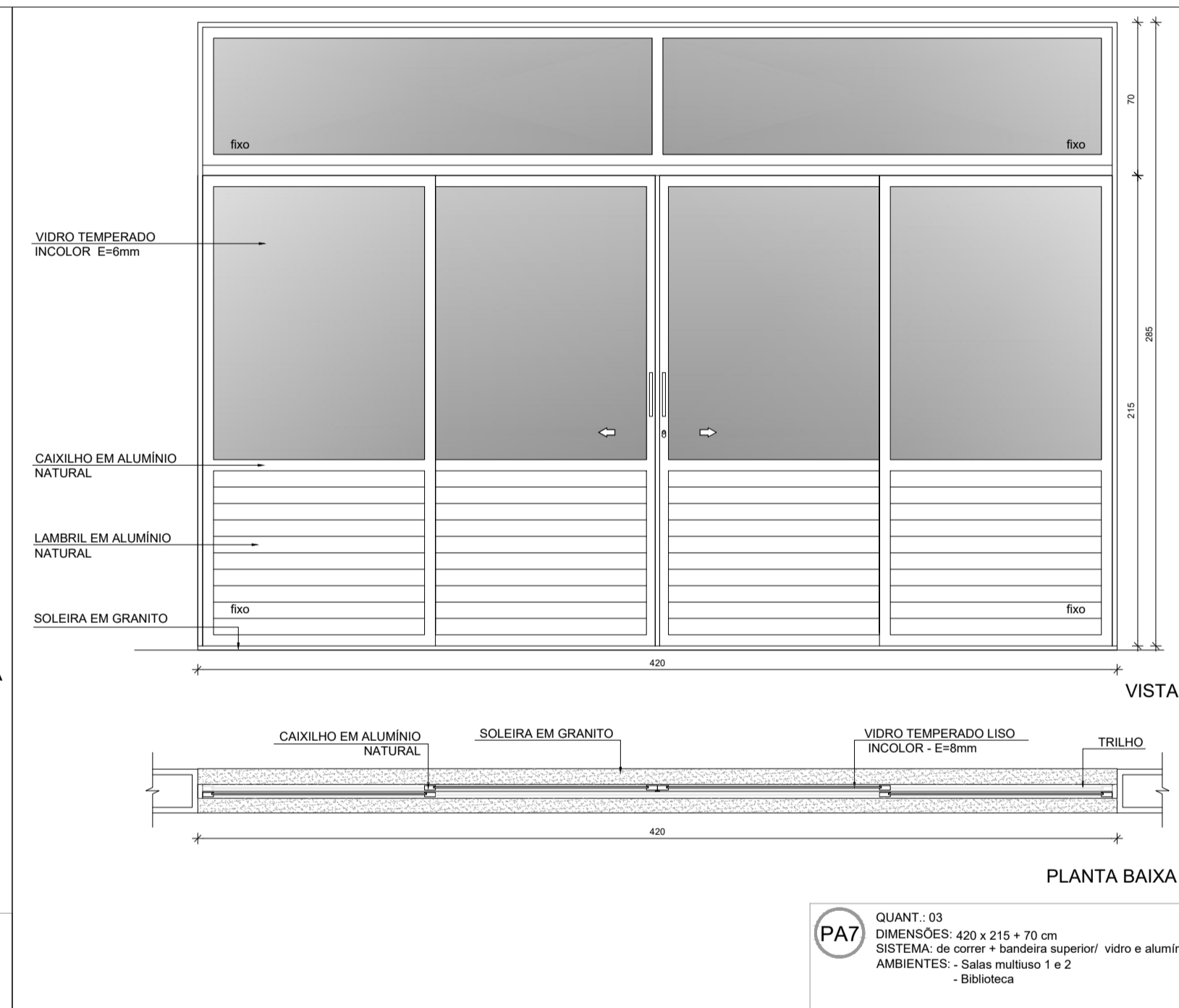
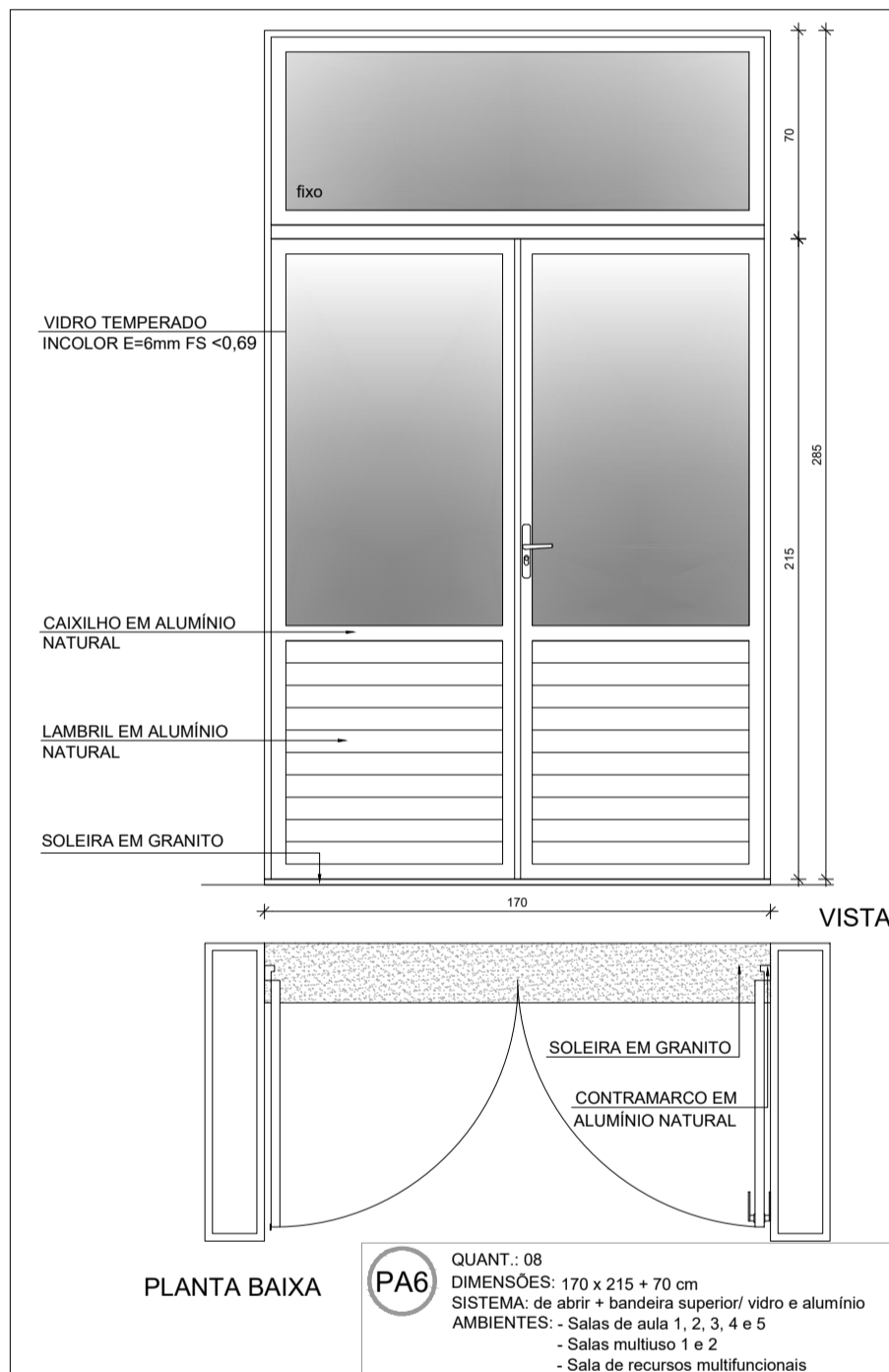

**PREFEITURA MUNICIPAL DE CAÇAPAVA**  
SECRETARIA DE PLANEJAMENTO URBANO E MEIO AMBIENTE

PROJETO:  
**Construção de Escola em Tempo Integral no Bairro Panorama – FNDE - Escola 13 salas**

DR. YAN LOPES ALMEIDA  
PREFEITO MUNICIPAL

ANTONIO POTIGUARA CHAGAS FERREIRA  
SECRETÁRIO DE PLANEJAMENTO URBANO E MEIO AMBIENTE

SIDNEY SANITA  
SECRETÁRIO MUNICIPAL DE EDUCAÇÃO

ENG. DAIANE SARA RODRIGUES CHAGAS  
CREA: 5071363116-SP  
ART: 2620251980031

Endereço:  
AVENIDA JOSÉ OTÁVIO DE MACEDO, Nº 841 - JARDIM PANORAMA

Cliente:  
MUNICÍPIO DE CAÇAPAVA

Descrição:  
PROJETO ESTRUTURAL

Detalhamento de Esquadrias e Portas

Prancha: 12/52

Revisão: R01

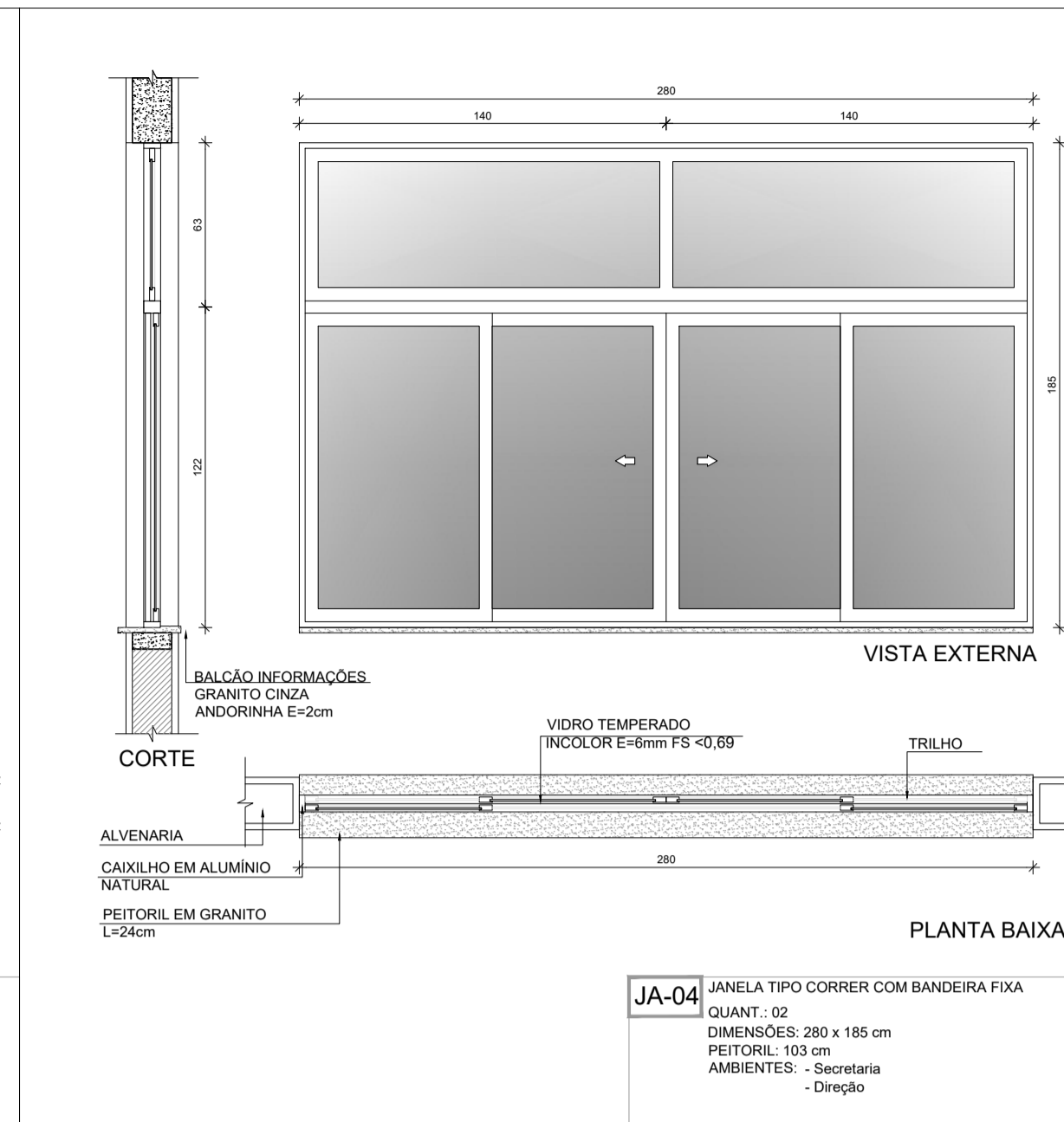
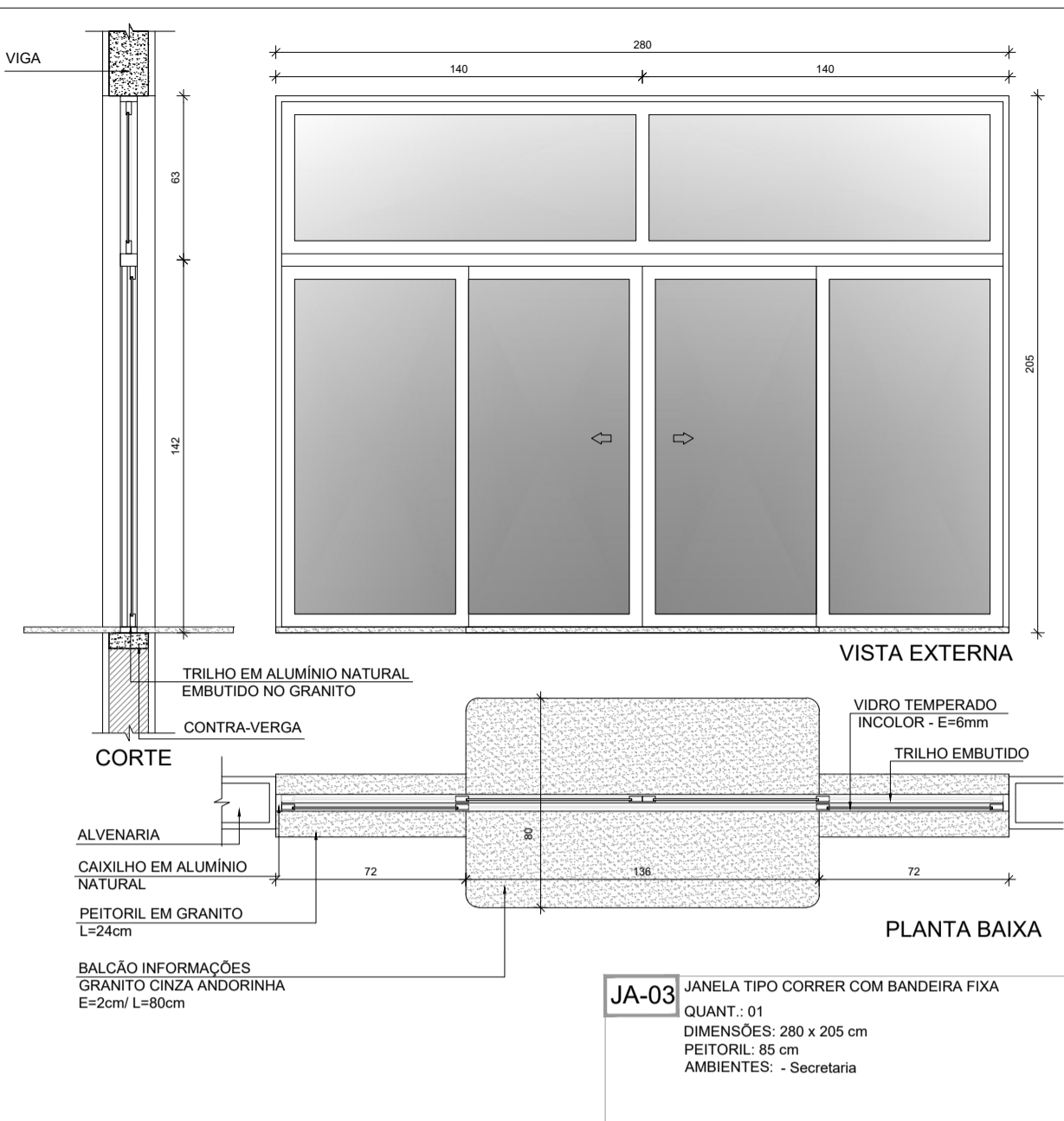
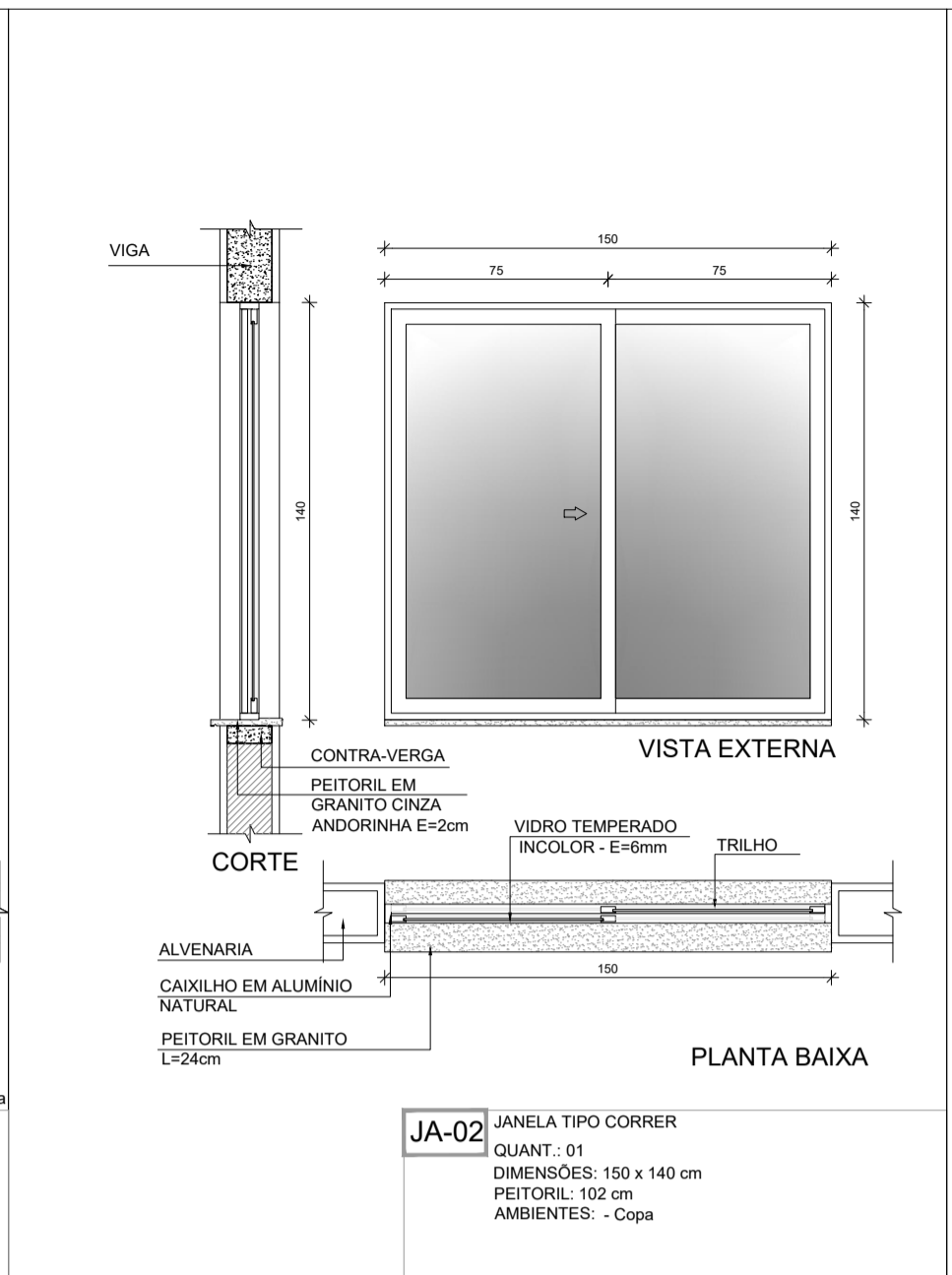
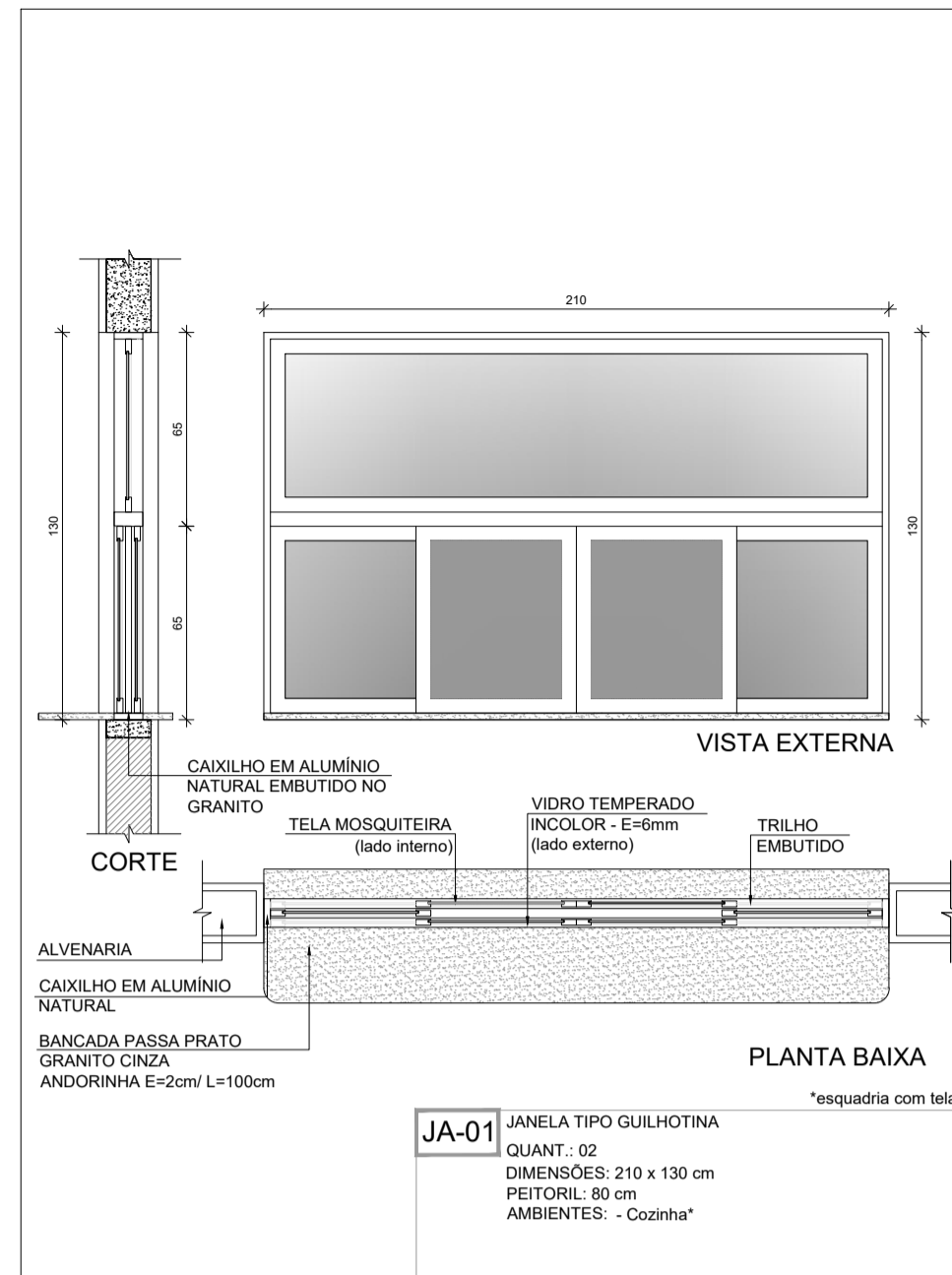

**NOTAS**

- MEDIDAS E NÍVEIS EM METROS;
- VERIFICAR POSIÇÃO EXATA DOS PILARES NO PROJETO ESTRUTURAL;
- VERIFICAR DETALHES CONSTRUCTIVOS PERTINENTES NAS PRANCHAS DE DETALHAMENTO;
- EM CASO DE CONFLITO DE INFORMAÇÕES ENTRE O PROJETO GRÁFICO E O MEMORIAL DESCRITIVO, PREVALECE A INFORMAÇÃO CONTIDA NOS DESENHOS;
- ALTERAÇÕES NESTE PROJETO SOMENTE COM AUTORIZAÇÃO EXPRESSA DO FNDE

**REFERÊNCIAS:**

- PLANILHA DE QUANTITATIVOS
- MEMORIAL DESCRITIVO E ESPECIFICAÇÕES TÉCNICAS (MARCAS/FABRICANTES DE MATERIAIS RELACIONADOS AOS PROJETOS CONSTITUEM-SE APENAS COMO REFERÊNCIA. O FNDE NÃO DIRECIONA A ESCOLHA DE MARCAS E NÃO MANTÉM CADASTRO DE FABRICANTES).

**MAPA DE ESQUADRIAS - JANELAS**

JANELAS DE ALUMÍNIO NATURAL									
Ref.	Quantidade	Dimensões (cm)	Tipo	(m²)	(m²)	(cm)	Ambientes		
JA-1	02	210 x 130	correr+bandeira	2,73	5,46	80	Cozinha*		
JA-2	03	150 x 140	correr	2,10	6,30	102	Copa dos funcionários, Lavanderia		
JA-3	01	280 x 205	correr+bandeira	5,74	5,74	85	Secretaria		
JA-4	04	280 x 185	correr+bandeira	5,18	20,72	103	Secretaria, Direção, Coordenação		
JA-5	03	350 x 185	correr+bandeira	6,47	19,42	103	Cozinha*		
JA-6	01	350 x 120	fixa	4,20	4,20	103	Secretaria		
JA-7	03	280 x 230	fixa+bandeira	6,44	19,32	55	Biblioteca		
JA-8	01	700 x 280	fixa+bandeira	20,30	20,30	55	Biblioteca		
JA-9	66	85 x 210	maximar	1,78	117,48	78	Salas de aula, Salas multiuso, Sala de recursos		
JA-10	18	150 x 60	maximar	0,90	16,20	182	Despensa**, D.M.L**, Vest. func**, Vest. func., Copa, Dep.**, Sanit. acessíveis alunos**		
JA-11	05	150 x 80	maximar	1,20	6,00	207	Vest. acessíveis alunos**, Vest. alunos**, Dep.**, Dep.mat.esp.**		
JA-12	20	280 x 80	maximar	2,24	44,80	207	Almox.**, S. reunião/prof.**, S. de aula**, Sanit. alunos**, Secr.**		
JA-13	02	280 x 60	maximar	1,68	3,36	228	Vestibulares alunos**		
JA-14	03	280 x 185	maximar	5,18	15,54	103	Sala de reunião/prof., Atendimento/orientação		
JA-15	13	350 x 80	maximar	2,80	36,40	207	Salas de aula**		

\* AS JANELAS DA COZINHA DEVEM PREVER TELA  
 \*\* ESQUADRIA SEM PEITORIL DE GRANITO.

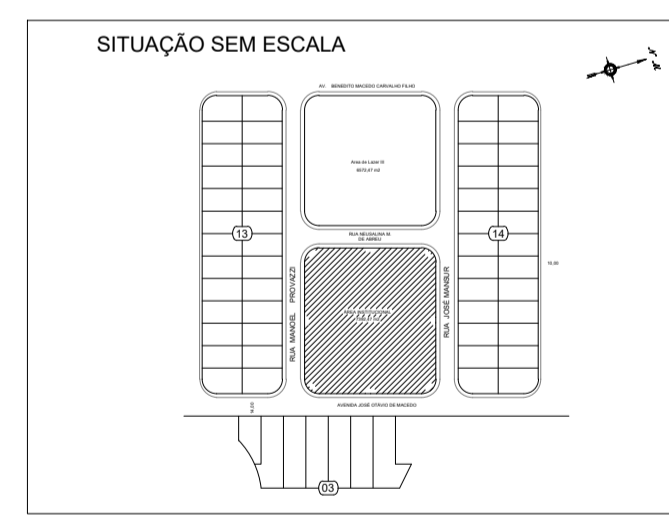
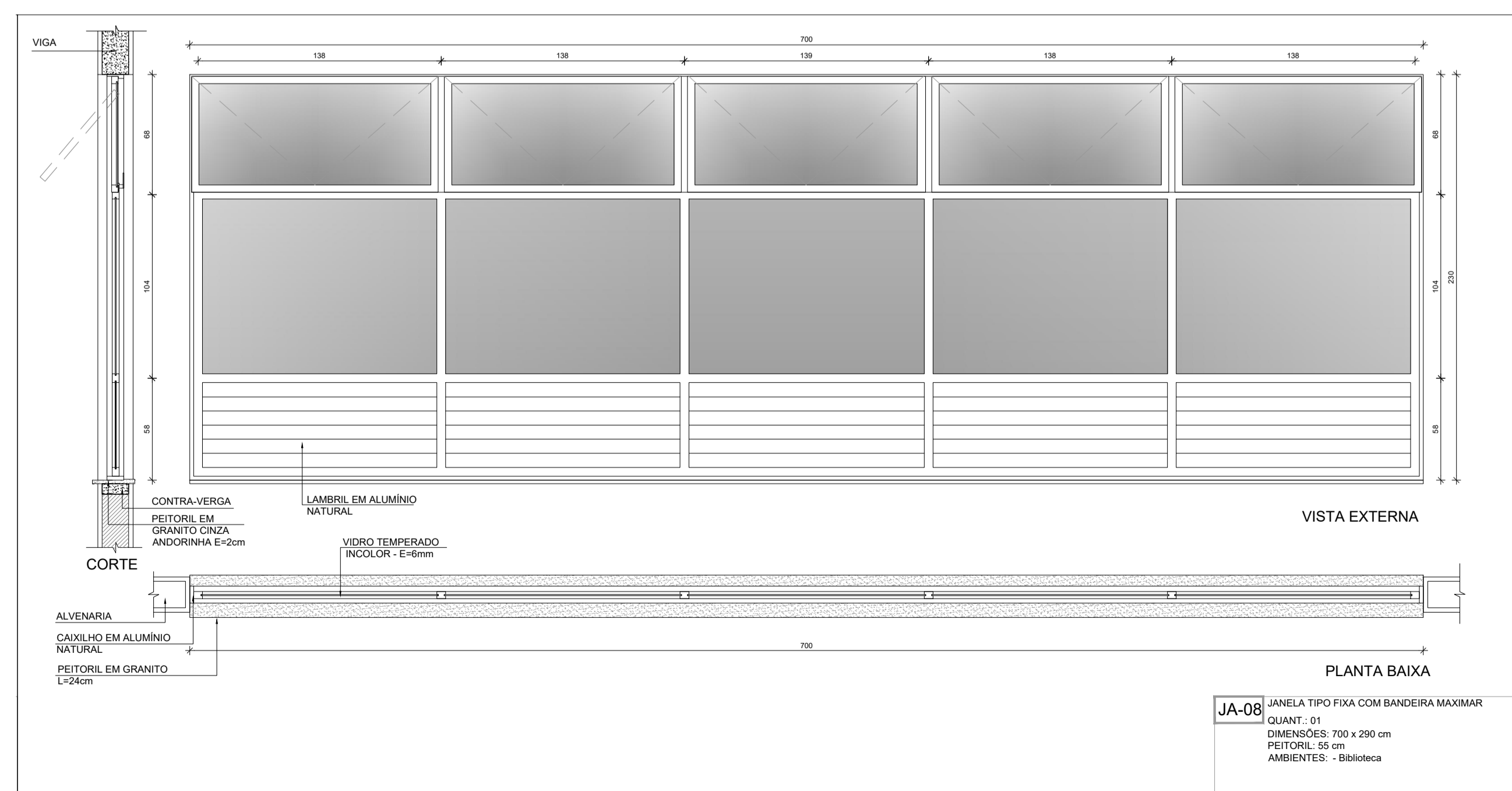
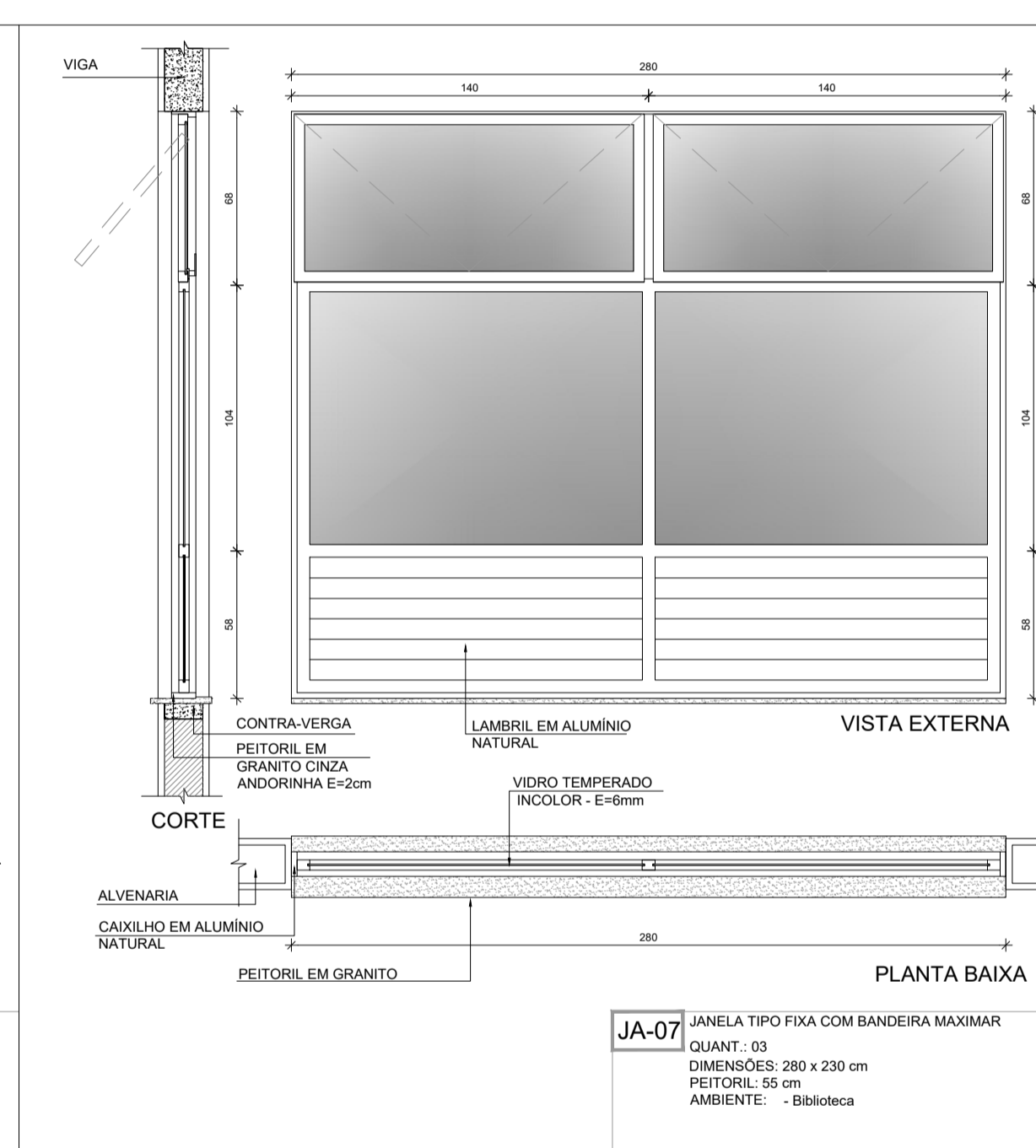
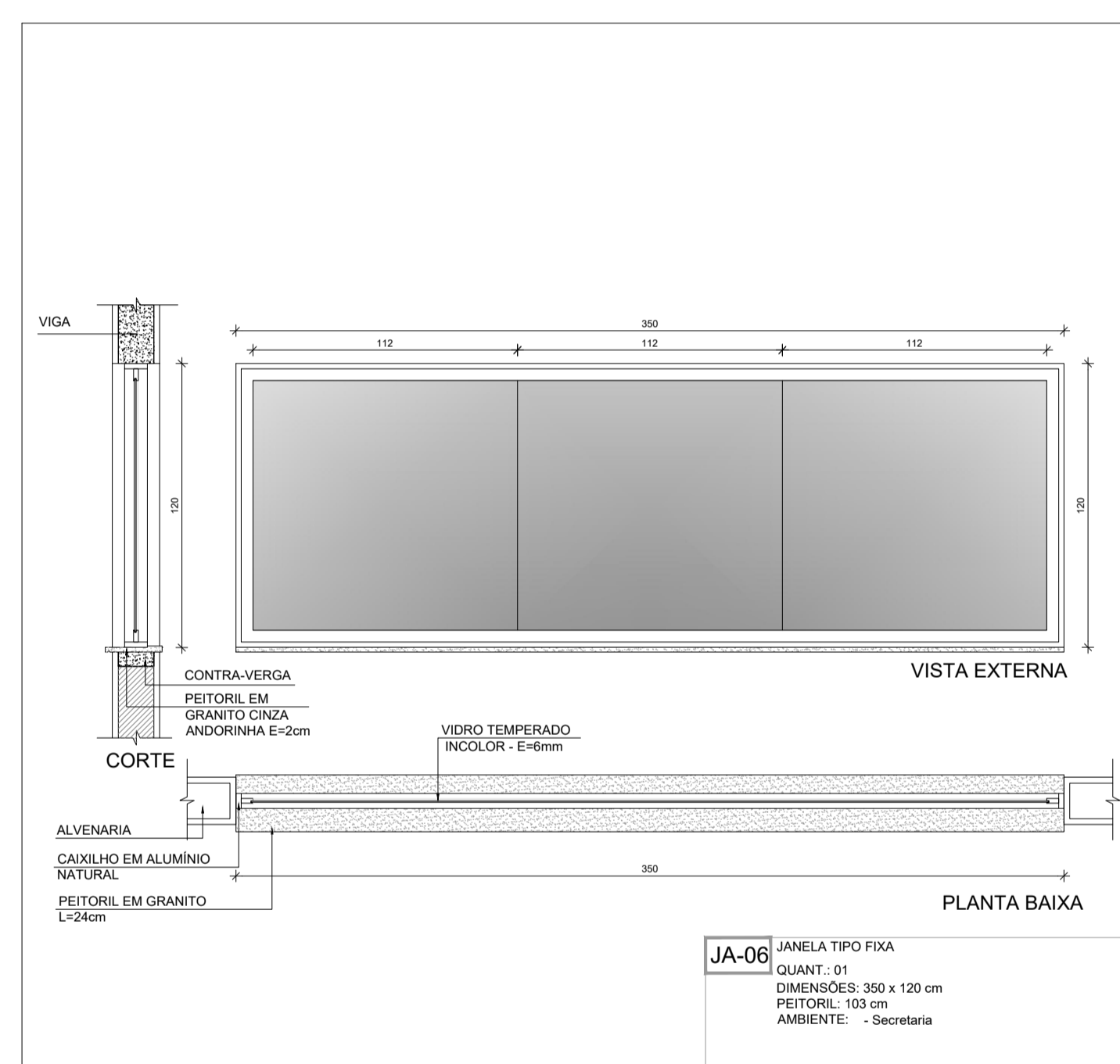
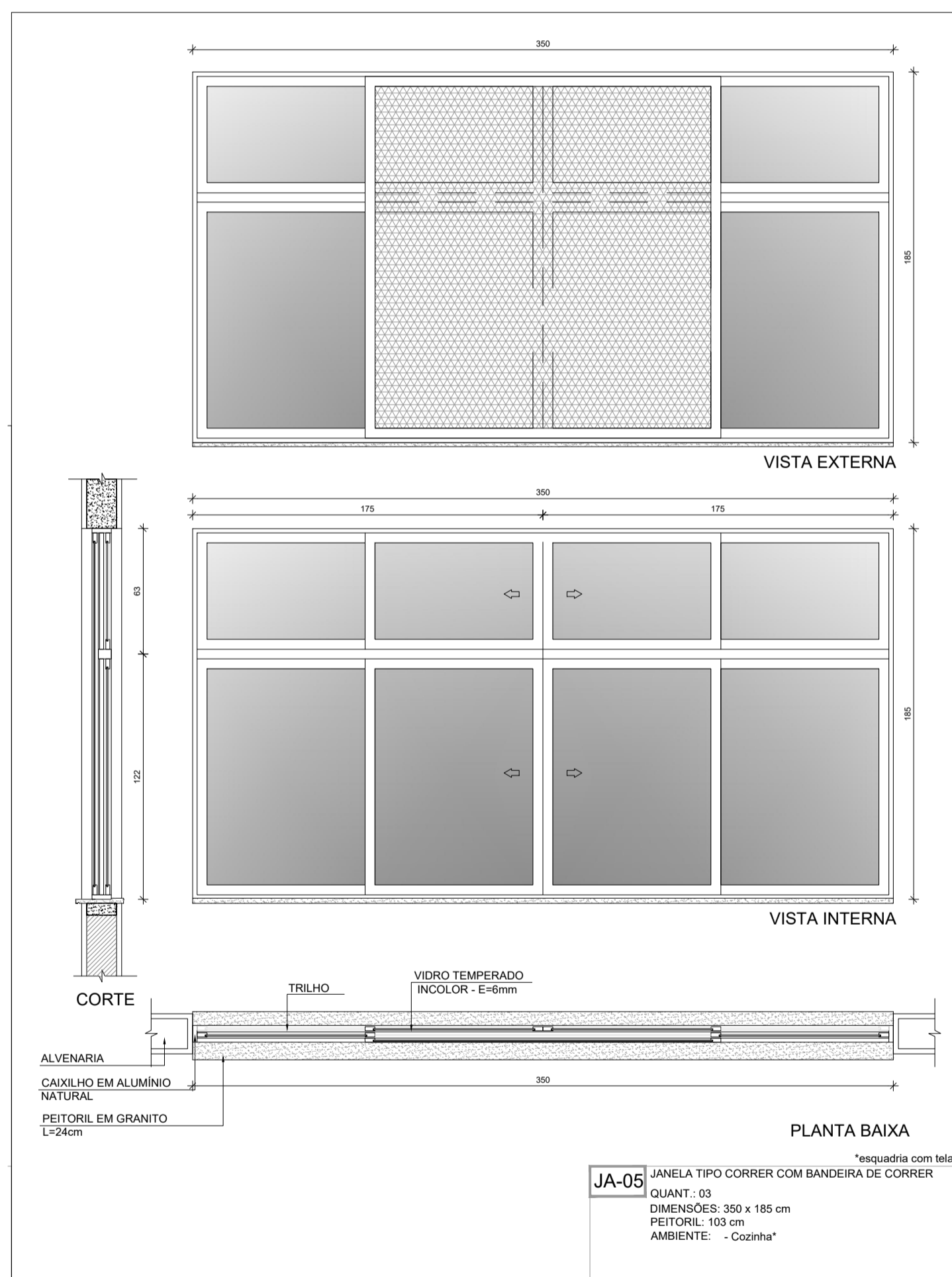

**1** DETALHAMENTO DAS JANELAS  
 ESCALA 1/25

**PREFEITURA MUNICIPAL DE CAÇAPAVA**  
 SECRETARIA DE PLANEJAMENTO URBANO E MEIO AMBIENTE

PROJETO:  
 Construção de Escola em Tempo Integral no Bairro  
 Panorama – FNDE - Escola 13 salas

DR. YAN LOPES ALMEIDA  
 PREFEITO MUNICIPAL

ANTONIO POTIGUARA CHAGAS FERREIRA  
 SECRETÁRIO DE PLANEJAMENTO URBANO E MEIO AMBIENTE

SIDNEY SANITA  
 SECRETÁRIO MUNICIPAL DE EDUCAÇÃO

ENG. DAIANE SARA RODRIGUES CHAGAS  
 CREA: 5071363116-SP  
 ART: 2620251980031

Endereço:  
 AVENIDA JOSÉ OTÁVIO DE MACEDO, Nº 841 - JARDIM PANORAMA

Número do Processo:  
 5.612/2024

Cliente:  
 MUNICIPIO DE CAÇAPAVA

ÁREAS:  
 Ver na folha ARO 01/52

Desenho:  
 PROJETO ESTRUTURAL

Descrição:  
 DETALHAMENTO DE ESQUADRIAS JANELAS

Prancha:  
 13/52

Levantamento:  
 Escala: Indicada

Data:  
 NOV/2025

Revisão:  
 R01