

RUA JOSÉ MANSUR

RUA NEUSALINA MOREIRA ABREU

AVENIDA JOSÉ OTÁVIO DE MACEDO

RUA MANOEL PROVASI

- NOTAS
- MEDIDAS E NÍVEIS EM METROS.
  - VERIFICAR PROJETO EXATA DAS FOLHAS DO PROJETO ESTRUTURAL.
  - VERIFICAR DETALHES CONSTRUTIVOS PERTINENTES NAS PRANCHAS DE DETALHAMENTO.
  - EM CASO DE CONFLITO DE INFORMAÇÕES ENTRE O PROJETO GRÁFICO E O MEMORIAL DESCRITIVO, PREVALECE A INFORMAÇÃO CONTIDA NOS DESENHOS.
  - ALTERAÇÕES NESTE PROJETO SÓ SENTE COM AUTORIZAÇÃO EXPRESSA DO FINE.
- REFERÊNCIAS:
- PLANILHA DE QUANTITATIVOS.
  - MEMORIAL DESCRITIVO E ESPECIFICAÇÕES TÉCNICAS (MARCAS/ FABRICANTES DE MATERIAIS RELACIONADOS AOS PROJETOS CONSTITUÍM-SE APENAS COMO REFERÊNCIA. O FINE NÃO DIRECIONA A ESCOLHA DE MARCAS E NÃO MANTÉM CASOS DE FABRICANTES.

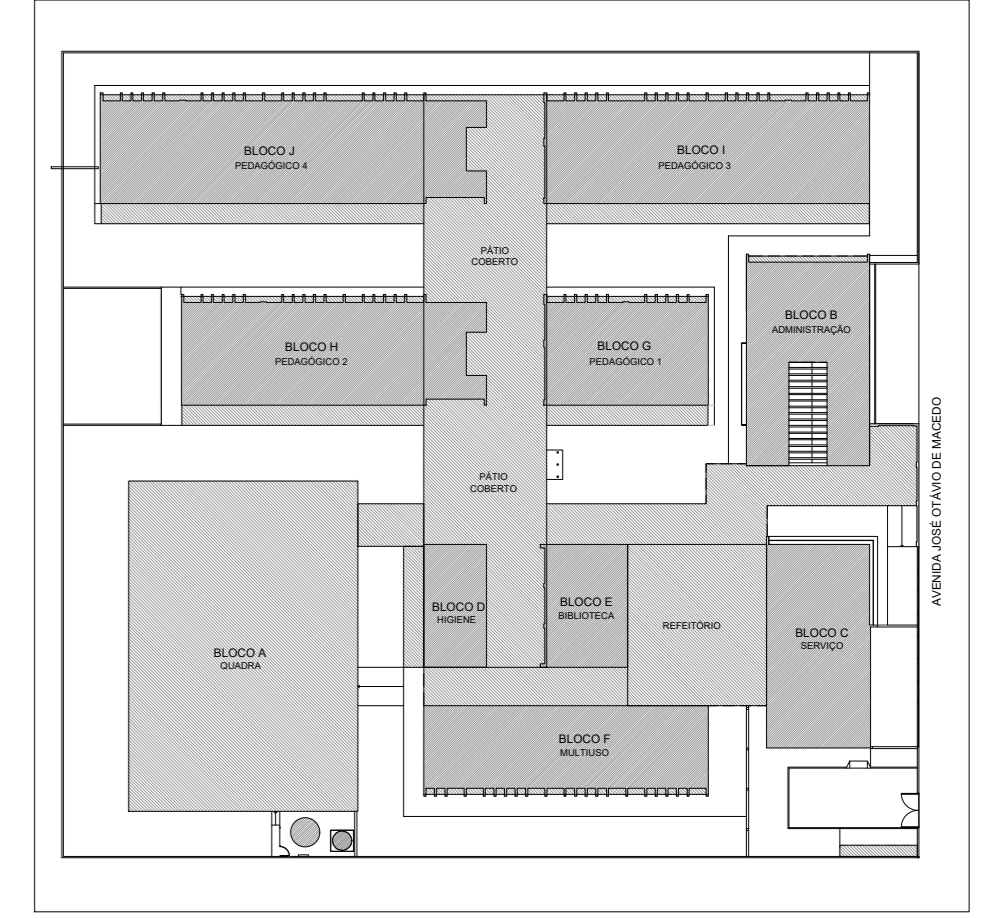

CROQUI DE REFERÊNCIA

QUADRO DE ÁREAS			
ÁREA DO TERRENO	7.392,47 m <sup>2</sup>		
ÁREA OCUPADA	4.112,50 m <sup>2</sup>	TAXA DE OCUPAÇÃO:	66,47%
ÁREA CONSTRUIDA	1.887,26 m <sup>2</sup>	COEFICIENTE DE APROVEITAMENTO:	0,27
ÁREAS EDIFICADAS			
BLOCO	ÁREA CONSTRUIDA	ÁREA ABERTA COBERTA	ÁREA TOTAL
BLOCO A - QUADRA	-	744,76 m <sup>2</sup>	744,76 m <sup>2</sup>
BLOCO B - ADMINISTRAÇÃO	180,80 m <sup>2</sup>	49,93 m <sup>2</sup>	230,73 m <sup>2</sup>
BLOCO C - SERVIÇO	207,57 m <sup>2</sup>	-	207,57 m <sup>2</sup>
BLOCO D - HIGIENE	73,54 m <sup>2</sup>	2,10 m <sup>2</sup>	75,64 m <sup>2</sup>
BLOCO E - BIBLIOTECA	150,48 m <sup>2</sup>	-	150,48 m <sup>2</sup>
BLOCO F - MULTUSO	234,75 m <sup>2</sup>	14,28 m <sup>2</sup>	249,03 m <sup>2</sup>
BLOCO G - PEDAGÓGICO 1	151,90 m <sup>2</sup>	23,76 m <sup>2</sup>	175,66 m <sup>2</sup>
BLOCO H - PEDAGÓGICO 2	276,41 m <sup>2</sup>	35,44 m <sup>2</sup>	311,85 m <sup>2</sup>
BLOCO I - PEDAGÓGICO 3	301,38 m <sup>2</sup>	47,52 m <sup>2</sup>	348,90 m <sup>2</sup>
BLOCO J - PEDAGÓGICO 4	391,48 m <sup>2</sup>	47,52 m <sup>2</sup>	439,00 m <sup>2</sup>
PÁTIO COBERTO	-	506,66 m <sup>2</sup>	506,66 m <sup>2</sup>
REFEITÓRIO	-	220,89 m <sup>2</sup>	220,89 m <sup>2</sup>
CIRCULAÇÕES	-	524,98 m <sup>2</sup>	524,98 m <sup>2</sup>
SABÃO	2,55 m <sup>2</sup>	7,40 m <sup>2</sup>	9,95 m <sup>2</sup>
CASTELO D'ÁGUA	6,42 m <sup>2</sup>	-	6,42 m <sup>2</sup>
<b>TOTAL ÁREA</b>	<b>1.887,26 m<sup>2</sup></b>	<b>2.225,24 m<sup>2</sup></b>	<b>4.112,50 m<sup>2</sup></b>
ÁREAS NÃO EDIFICADAS			
ÁREAS EXTERNAS	ÁREA		
IMPERMEÁVEL	612,34 m <sup>2</sup>		
SEMPERMEÁVEL	261,39 m <sup>2</sup>		
PERMEÁVEL	1.813,77 m <sup>2</sup>		
<b>TOTAL ÁREA EXTERNA</b>	<b>2.687,50 m<sup>2</sup></b>		

Cota de Referência: 555,50m

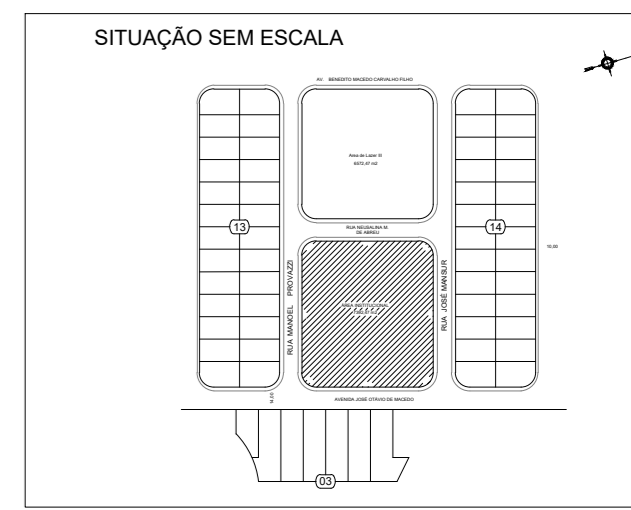

PREFEITURA MUNICIPAL DE CAÇAPAVA  
SECRETARIA DE PLANEJAMENTO URBANO E MEIO AMBIENTE

PROJETO:  
Construção de Escola em Tempo Integral no Bairro  
Panorama – FNDE - Escola 13 salas

DR. YAN LOPES ALMEIDA  
PREFEITO MUNICIPAL



ANTONIO POTIGUARA CHAGAS FERREIRA  
SECRETÁRIO DE PLANEJAMENTO URBANO  
E MEIO AMBIENTE

SIDNEY SANITA  
SECRETÁRIO MUNICIPAL DE EDUCAÇÃO

ENG. DAIANE SARA RODRIGUES CHAGAS  
CREA: 007180318-00  
ART: 2020251980031

Endereço: AVENIDA JOSÉ OTÁVIO DE MACEDO, Nº 841 - JARDIM PANORAMA

Número do Processo:  
14.020/04

Cidade: MUNICÍPIO DE CAÇAPAVA

ÁREAS:  
Ver na folha ARG 01/52

Desenho: PROJETO ESTRUTURAL

Descrição:  
IMPLANTAÇÃO

Folha: 01/52

Levantamento: Escala: Indicada Data: NOV/2025 Revisão: R01

1 IMPLANTAÇÃO  
ESCALA 1/125



RUA MANOEL PROVASI

AVENIDA JOSÉ OTÁVIO DE MACEDO

RUA JOSÉ MANSUR

RUA NEUSALINA MOREIRA ABREU

NOTAS  
 - MEDIDAS E NÍVEIS EM METROS;  
 - VERIFICAR POSIÇÃO EXATA DOS PILARES NO PROJETO ESTRUTURAL;  
 - VERIFICAR DETALHES CONSTRUCTIVOS PERTINENTES NOS BRANCO DE DETALHAMENTO;  
 - EM CASO DE CONFLITO DE INFORMAÇÕES ENTRE O PROJETO GRÁFICO E O MEMORIAL DESCRITIVO, PREVALECE A INFORMAÇÃO CONTIDA NOS DESENHOS;  
 - ALTERAÇÕES NESTE PROJETO SOMENTE COM AUTORIZAÇÃO EXPRESSA DO FINEE  
 REFERÊNCIAS:  
 - PLANILHA DE QUANTITATIVOS  
 - MEMORIAL DESCRITIVO E ESPECIFICAÇÕES TÉCNICAS (MARCAS/ FABRICANTES DE MATERIAIS RELACIONADOS AOS PROJETOS CONSTITUEM-SE APENAS COMO REFERÊNCIA. O FINEE DIRECIONA A ESCOLHA DE MARCAS E NÃO MANTÉM CADASTRO DE FABRICANTES).

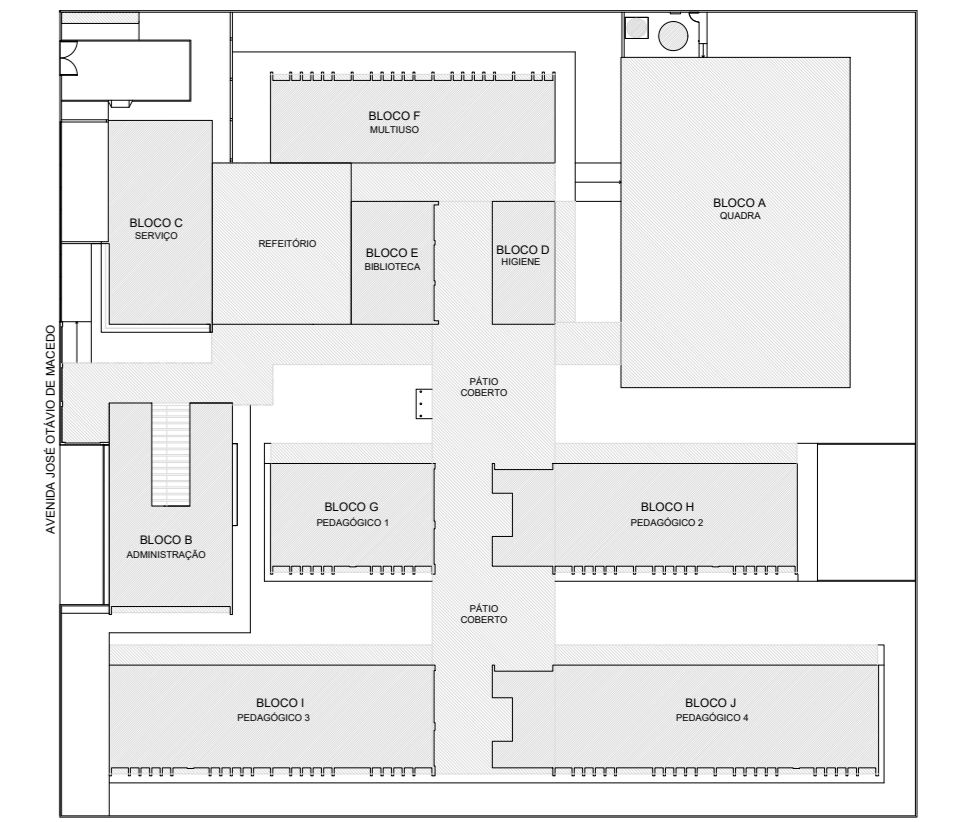

CROQUI DE REFERÊNCIA

LEGENDA	QTD	DESCRIÇÃO
AG1	06	ARMÁRIO EM AÇO DM: 120x47x114 (ALP) SECRETARIA, DIREÇÃO
AM1	01	ARMÁRIO EM AÇO COM 16 PORTAS DM: 180x234x109 (ALP) (COM FRANJAMENTO)
AM2	13	ARMÁRIO EM AÇO 2 PORTAS E 4 PRATELEIRAS DM: 180x234x109 (ALP) SECRETARIA, SUPRIMENTOS, DIREÇÃO, S. RECURSOS E AMOKI
AMB	10	ARMÁRIO BAIXO COM 2 PORTAS DM: 120x47x114 (ALP) SECRETARIA, BIBLIOTECA
ES1	09	ESTANTE EM AÇO COM 6 PRATELEIRAS DM: 180x234x109 (ALP) (ALMOXARIFADO)
ES4	06	ESTANTE EM AÇO COM 3 PRATELEIRAS DM: 180x234x109 (ALP) (RECURSOS MULTIFUNÇÕES, BIBLIOTECA)
ES2	05	ESTANTE EM AÇO COM 6 PRATELEIRAS (S INCLINAÇÃO) DM: 200x200x109 (ALP) (BIBLIOTECA)
ES3	12	ESTANTE EM AÇO COM 6 PRATELEIRAS (S INCLINAÇÃO) DM: 200x200x109 (ALP) (BIBLIOTECA)
M6	22	MESA DE TRABALHO DM: 74x234x75cm (ALP) SECRETARIA, COORDEN. ORIENTAÇÃO, BIBLIOTECA, RECURSOS MULT.
CS1	14	CADREIRA GIGANTEIRA (SECRETARIA, COORDEN. ORIENTAÇÃO, BIBLIOTECA)
M7	02	MESA DE REUNIÃO DM: 170x90x75cm (ALP) (SALA PROFESSORES)
CT	24	CADREIRA FIXA (COORDEN. ORIENTAÇÃO, SALA PROFESSORES, DIREÇÃO)
MSA	11	MESA REDONDA DM: 80x80x75cm (ALP) (DIREÇÃO, COPIA FUNC., BIBLIOTECA, S. MULTUSO, RECURSOS MULT.)
CS2	131	CADREIRA FIXA (COORDEN. ORIENTAÇÃO, S. MULTUSO, RECURSOS MULT.)
MT	01	MESA DE TRABALHO EM T DM: 75x160x100cm (ALP) (BIBLIOTECA)
CJP-01	13	CONJUNTO PARA PROFESSOR (SALAS DE AULA) MESA REVESTIDA EM LAMINADO MELANCO DM: 160x234x75cm (ALP)
CJA-01	85	CONJUNTO ALUNO TAMANHO D3 (SALAS DE AULA) MESA REVESTIDA EM LAMINADO MELANCO PARA CRIANÇAS COM ALTEIRA ENTRE 110 A 142 CM DM: 80x234x75cm (ALP) CADERNA COM ASSENTO E ENCOSTO REV. EM PULP. VERDE DM: 30x234x75cm (ALP)
CJA-02	70	CONJUNTO ALUNO TAMANHO D4 (SALAS DE AULA) MESA REVESTIDA EM LAMINADO MELANCO PARA CRIANÇAS COM ALTEIRA ENTRE 120 A 138 CM DM: 80x234x75cm (ALP) CADERNA COM ASSENTO E ENCOSTO REV. EM PULP. VERMELHO DM: 30x234x75cm (ALP)
CJA-03	140	CONJUNTO ALUNO TAMANHO D5 (SALAS DE AULA) MESA REVESTIDA EM LAMINADO MELANCO PARA CRIANÇAS COM ALTEIRA ENTRE 138 A 150 CM DM: 80x234x75cm (ALP) CADERNA COM ASSENTO E ENCOSTO REV. EM PULP. VERDE DM: 30x234x75cm (ALP)
CJA-04	140	CONJUNTO ALUNO TAMANHO D6 (SALAS DE AULA) MESA REVESTIDA EM LAMINADO MELANCO PARA CRIANÇAS COM ALTEIRA ENTRE 150 A 168 CM DM: 80x234x75cm (ALP) CADERNA COM ASSENTO E ENCOSTO REV. EM PULP. AZUL DM: 30x234x75cm (ALP)
CRF-01	20	CONJUNTO REFEITÓRIO (REFEITÓRIO) MESA REVESTIDA EM LAMINADO MELANCO PARA 6 CRIANÇAS DM: 80x234x75cm (ALP) BANCO REVESTIDO EM LAMINADO MELANCO PARA 3 CRIANÇAS DM: 30x234x75cm (ALP) CADERNA COM ASSENTO E ENCOSTO REV. EM PULP. VERMELHO DM: 30x234x75cm (ALP)
MA-02	13	MESA ACESSÍVEL PARA CRIANÇAS COM CADERNA DE RODAS DM: 70x234x75cm (ALP) (SALAS DE AULA)
TA1	24	PLACAS DE TAFEL EM EVA DM: 150x234x10 (ALP) (BIBLIOTECA, S. MULTUSO, RECURSOS MULTIFUNÇÕES)
QC	04	QUADRO DE AVISOS EM METAL DM: 80x110x10 (ALP) (SECRETARIA, SALA PROFESSORES, BIBLIOTECA)
QM	13	QUADRO MURAL DE RETIRO DM: 120x200x10 (ALP) (SALAS DE AULA)
QB1	29	QUADRO BRANCO TIPO LOUSA MAGNÉTICO DM: 120x200x10 (ALP) (S. MULTUSO, RECURSOS MULTIFUNÇÕES, SALAS DE AULA)
QB2	01	QUADRO BRANCO TIPO LOUSA MAGNÉTICO (S. MULTUSO)
SF1	02	SOFÁ DOIS LUGARES DM: 74x126x75cm (ALP) (COZINHA)
CA1	01	CAPRIMÓ ALGULAR COZINHA DM: 80x234x75cm (ALP) (COZINHA)
DV2	14	GAVETEIRO 3 GAVETAS DM: 24x40x109 (ALP) (SECRETARIA, DIREÇÃO, COORDEN. ORIENTAÇÃO, BIBLIOTECA)
PG	01	PLAYGROUND DM: 100x100x109 (ALP) (PLAYGROUND)
BA	01	BANCO DE LUGARES DM: 100x234x109 (ALP) (PLAYGROUND)
EG	01	ESPECIFICAÇÃO GRAMADO DM: 30x110x200 (ALP) (PLAYGROUND)
GA1	01	GANDEIRA TÍPICA DM: 270x200x109 (ALP) (PLAYGROUND)
CR1	01	GIRA GIRA CARROSEL DM: 100x200 (ALP) (PLAYGROUND)
TL	01	TÔNEL LÚDICO DM: 80x110x109 (ALP) (PLAYGROUND)
TM	12	TORNA DE MADEIRA DM: 30x110x109 (ALP) (PLAYGROUND)
MU	06	MESA COM 4 BANCOS DE CONCRETO - JOGOS DE TABULEIRO DM: 100x100x109 (ALP) (ÁREA EXTERNA)

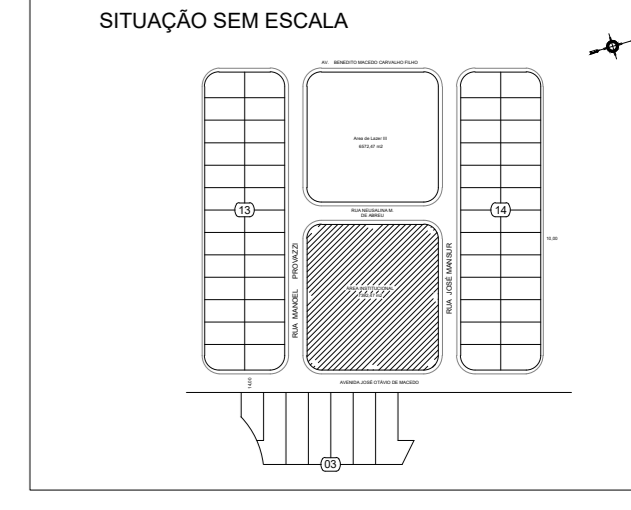

PREFEITURA MUNICIPAL DE CAÇAPAVA  
SECRETARIA DE PLANEJAMENTO URBANO E MEIO AMBIENTE

PROJETO:  
Construção de Escola em Tempo Integral no Bairro  
Panorama – FINEE - Escola 13 salas

DR. YAN LOPES ALMEIDA  
PREFEITO MUNICIPAL

ANTONIO POTIGUARA CHAGAS FERREIRA  
SECRETÁRIO DE PLANEJAMENTO URBANO E MEIO AMBIENTE

SIDNEY SANTA  
SECRETÁRIO MUNICIPAL DE EDUCAÇÃO

ENG. DAIANE SARA RODRIGUES CHAGAS  
CREA: 031762116-02  
ART: 3620251980031

1 PLANTA DE LAYOUT - MOBILIÁRIO  
ESCALA 1/125

Endereço: AVENIDA JOSÉ OTÁVIO DE MACEDO, Nº 841 - JARDIM PANORAMA	Número do Processo: 2412/2024
Cidade: MUNICÍPIO DE CAÇAPAVA	ÁREAS: Ver na folha ARQ 0152
Desenho: PROJETO ESTRUTURAL	Plancha: 0352
Levantamento:	Revisão: R01
Escala: Indicada	Data: NOV/2025

NETAS

- MEDIDAS E NÍVEIS EM METROS;
- VERIFICAR POSIÇÃO EXATA DOS PILARES NO PROJETO ESTRUTURAL;
- VERIFICAR SE TÁBUAS CONSTITUTIVAS PERTENCENTES AOS PRANÇAS DE DETALHAMENTO;
- EM CASO DE CONFLITO DE INFORMAÇÕES ENTRE O PROJETO GRÁFICO E O MEMORIAL DESCRITIVO, PREVALERÁ A INFORMAÇÃO CONTIDA NOS DESENHOS;
- ALTERAÇÕES NESTE PROJETO SOMENTE COM AUTORIZAÇÃO EXPRESSA DO FINE

REFERÊNCIAS:

- PLANILHA DE QUANTITATIVOS
- MEMORIAL DESCRITIVO E ESPECIFICAÇÕES TÉCNICAS (MARCAS/ FABRICANTES DE MATERIAIS RELACIONADOS AOS PROJETOS CONSTITUEM-SE APENAS COMO REFERÊNCIA E NÃO DIRECIONA A ESCOLHA DE MARCAS E NÃO MANTÉM CASAROS DE FABRICANTES.

RUA MANOEL PROVASI

AVENIDA JOSÉ OTÁVIO DE MACEDO

RUA NEUSALINA MOREIRA ABREU

RUA JOSÉ MANSUR

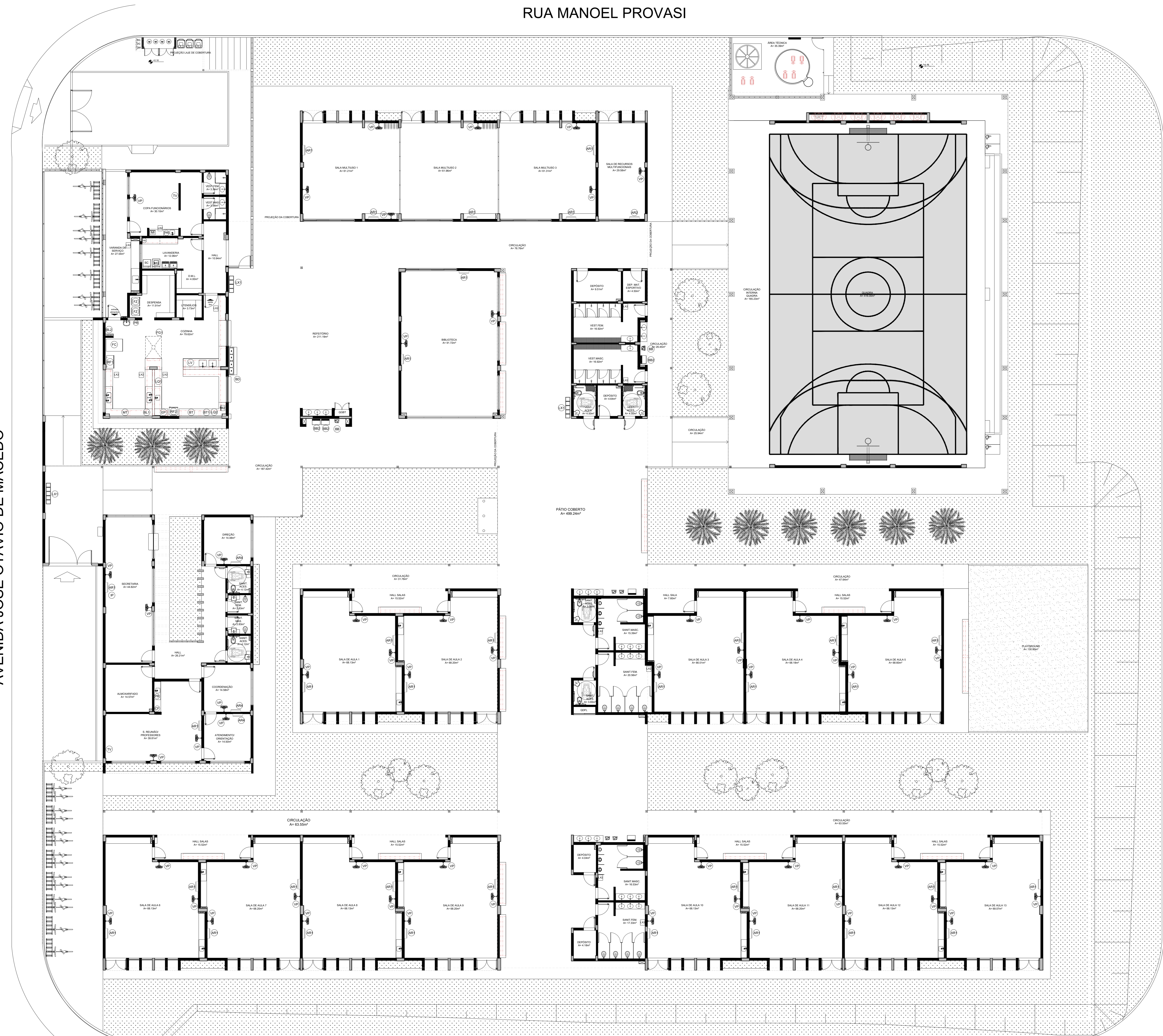

LEGENDA	QTD	DESCRIÇÃO
[R1]	01	REFRIGERADOR VERTICAL INDUSTRIAL 4 PORTAS (COZINHA)
[R2]	01	REFRIGERADOR DOMÉSTICO 'FRIGIFRIG' 410L (COZINHA)
[R3]	02	FREEZER INDUSTRIAL VERTICAL 500L (DESPENSA)
[R4]	01	FOGÃO COMERCIAL SE QUEIMADORES COM 2 FORNOS (COZINHA)
[R5]	01	FORNO COMBINADO A GÁS (COZINHA)
[R6]	01	LAVALUÇAS (COZINHA)
[R7]	01	BALANÇA DIGITAL CAPACIDADE MÍN. 30KG (COZINHA)
[R8]	01	BALANÇA PLATAFORMA 100 kg (COZINHA)
[R9]	01	LIQUIDIFICADOR INDUSTRIAL CAPACIDADE DE 10L (COZINHA)
[R10]	01	LIQUIDIFICADOR COMERCIAL CAPACIDADE DE 8L (COZINHA)
[R11]	01	BATEDEIRA PLANETÁRIA 12L (COZINHA)
[R12]	01	BATEDEIRA PLANETÁRIA 6L (COZINHA)
[R13]	01	MICROONDAS 20L - LÍMBA BRANCA (COZINHA)
[R14]	01	MICROONDAS 24L - LÍMBA COMERCIAL (COZINHA)
[R15]	01	ESPRESSO DE FRUTAS CÍTRICAS (COZINHA)
[R16]	01	MULTIPROCESSADOR DE ALIMENTOS (COZINHA)
[R17]	01	CAFETEIRA (SALA PROFESSORES)
[R18]	03	PURIFICADOR DE ÁGUA (S. PROFESSORES, COPA, COZINHA)
[R19]	04	REBORDO ELÉTRICO ACESSÍVEL (REFEITÓRIO, PÁTIO COBERTO, VESTIÁRIOS ALUNOS)
[R20]	05	REBORDO INDUSTRIAL 25L (REFEITÓRIO, PÁTIO COBERTO, VESTIÁRIOS ALUNOS)
[R21]	01	BALCÃO TÉCNICO DE DISTRIBUIÇÃO (REFEITÓRIO)
[R22]	01	LAVADORA DE ROUPAS LÍMBA BRANCA 11 kg (LAVANDERIA)
[R23]	01	SECADORA DE ROUPAS LÍMBA BRANCA 10 kg (LAVANDERIA)
[R24]	01	FERRÃO ELÉTRICO (LAVANDERIA)
[R25]	03	CARRO COLETO DE LIMO 240L (PÁTIO SERVIÇO)
[R26]	12	LIXEIRA COM PEDAL 50L (ESANT ALUNOS, VEST. ALUNOS, COZINHA, VARANDA SERVIÇO, COPA)
[R27]	04	CONJUNTO DE LIXEIRA PARA COLETA SELETIVA (REFEITÓRIO, PÁTIO COBERTO, ACESSO)
[R28]	01	APARELHO DE AR CONDICIONADO SPLIT 20.000 BTU'S (S. PROFESSORES, SECRETARIA, BIBLIOTECA, S. MÚLTIPLO, S. ALA)
[R29]	01	APARELHO DE AR CONDICIONADO SPLIT 22.000 BTU'S (RECURSOS MULTIFUNÇÃO)
[R30]	03	APARELHO DE AR CONDICIONADO SPLIT 12.000 BTU'S (COORDENAÇÃO, DIREÇÃO, ORIENTAÇÃO)
[R31]	02	TELEVISOR DE 32" (S. PROFESSORES, COPA)
[R32]	01	APRESSORA (SECRETARIA)
[R33]	15	VENTILADOR DE PAREDE (SECR., COORD., S. PROFES., DIREÇÃO OR. COPA, BIBLIOTECA, S. MÚLTIPLO, RECURSOS MULT., S. ALA)

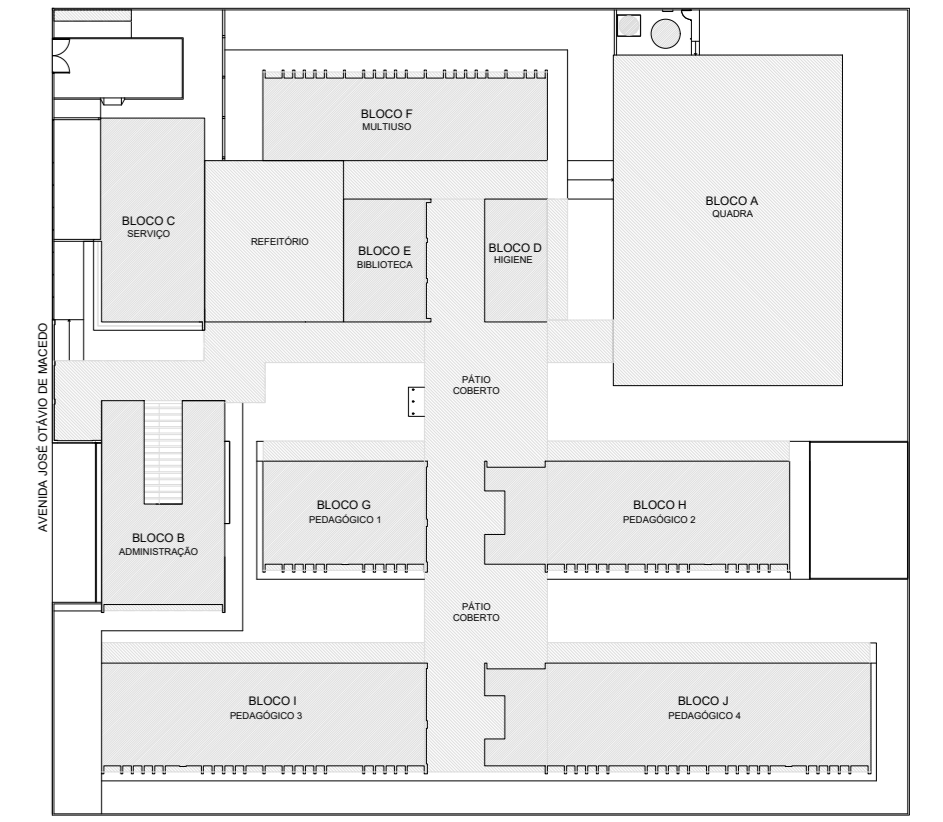

CROQUI DE REFERÊNCIA

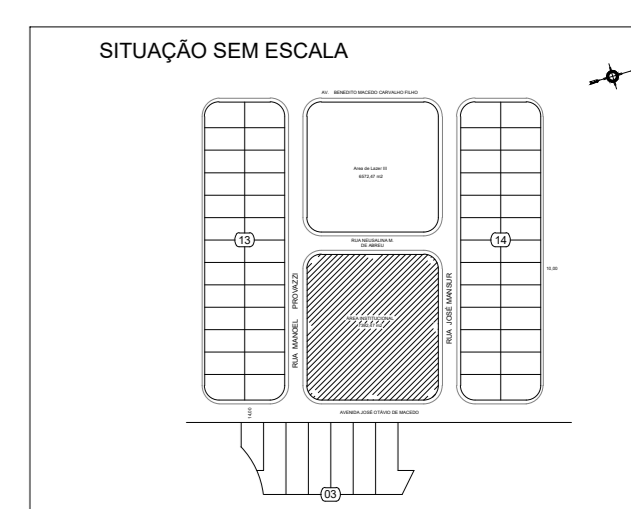

PREFEITURA MUNICIPAL DE CAÇAPAVA  
SECRETARIA DE PLANEJAMENTO URBANO E MEIO AMBIENTE

PROJETO: Construção de Escola em Tempo Integral no Bairro Panorama – FNDE - Escola 13 salas

DR. YAN LOPES ALMEIDA  
PREFEITO MUNICIPAL

ANTONIO POTIGUARA CHAGAS FERREIRA  
SECRETÁRIO DE PLANEJAMENTO URBANO E MEIO AMBIENTE

SIDNEY SANTA  
SECRETÁRIO MUNICIPAL DE EDUCAÇÃO

ENG. DAIANE SARA RODRIGUES CHAGAS  
CREIA: 031/202116-SP  
ART. 2620251980031

Endereço: AVENIDA JOSÉ OTÁVIO DE MACEDO, Nº 841 - JARDIM PANORAMA  
Número do Processo: 2412/2024

Cliente: MUNICÍPIO DE CAÇAPAVA  
ÁREAS: Ver na folha ARQ 0152

Desenho: PROJETO ESTRUTURAL  
Descrição: PLANTA BAIXA LAYOUT - EQUIPAMENTOS  
Plancha: 0452

Levantamento: Escala: Indicada  
Data: NOV/2025  
Revisão: R01

NOTAS

- MEDIDAS E NÍVEIS EM METROS;
- VERIFICAR PRECISÃO DAS 200x200x200 COLUNAS NO PROJETO ESTRUTURAL;
- VERIFICAR DETALHES CONSTRUTIVOS PERTINENTES NAS FRANJAS DE DETALHAMENTO;
- EM CASO DE CONFLITO DE INFORMAÇÕES ENTRE O PROJETO GRÁFICO E O MEMORIAL DESCRITIVO, PREVALECE A INFORMAÇÃO CONTIDA NOS DESENHOS;
- ALTERAÇÕES NESTE PROJETO SÓMENTE COM AUTORIZAÇÃO EXPRESSA DO FINEE

REFERÊNCIAS:

- PLANILHA DE QUANTITATIVOS
- MEMORIAL DESCRITIVO E ESPECIFICAÇÕES TÉCNICAS (MARCAS/ FABRICANTES DE MATERIAIS RELACIONADOS AOS PRELÉTIOS CONSTITUÍM-SE APENAS COM REFERÊNCIA O FINEE NÃO DIRECIONA A ESCOLHA DE MARCAS E NÃO MANTÉM CADASTRO DE FABRICANTES)

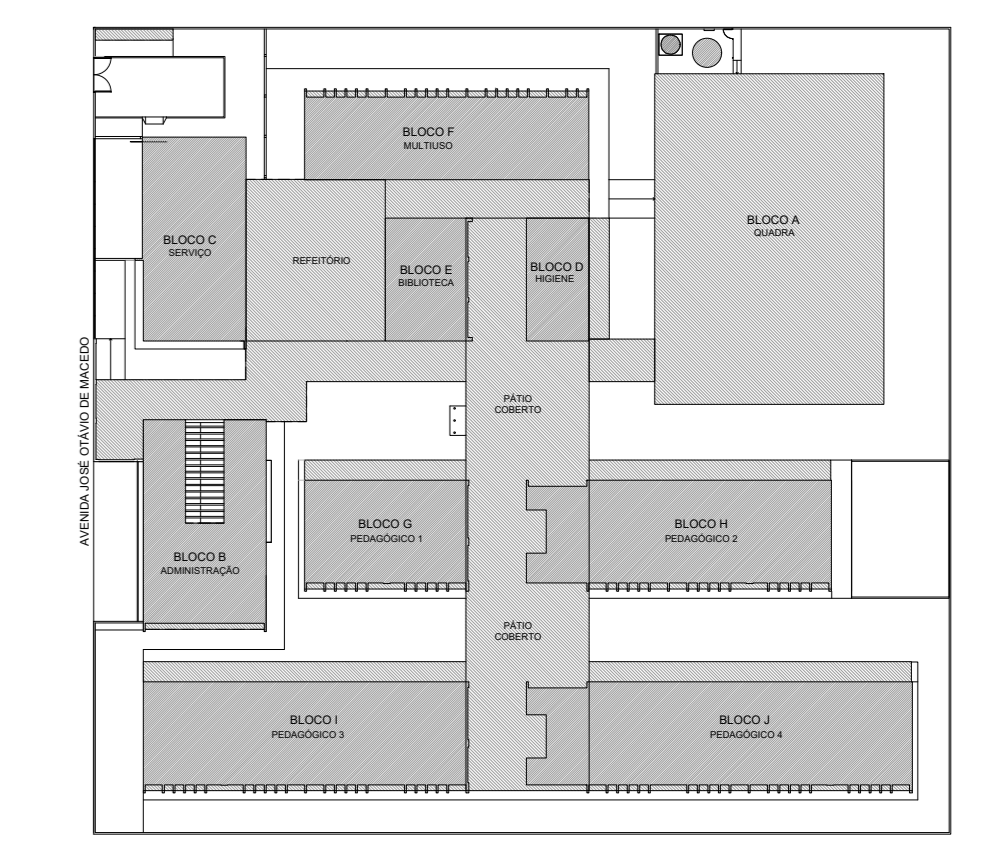

CROQUI DE REFERÊNCIA

LEGENDA SIMBOLOGIA		LEGENDA ESPECIFICAÇÃO DE PISOS		
	INDICAÇÃO DA INCLINAÇÃO DO PISO	<b>INTERIORS</b>		
	INDICAÇÃO DE INÍCIO DE ASSENTAMENTO	<b>DESCRICAÇÃO</b>	<b>ÁREA</b>	
	GRELHA*	1	GRANITO COM JUNTAS PLÁSTICAS A CADA 1.00m	2.738,91 m²
	CX. DE ESGOTO*	2	CERÂMICA 45x45cm, PEI 5, COR BRANCO GELADO, ANTI-DESMARFANTE	339,91 m²
	CX. DE INSPEÇÃO ESGOTO COMUM*	<b>EXTERIORS</b>		
	CX. DE INSPEÇÃO ESGOTO PLUVIAL*	<b>DESCRICAÇÃO</b>	<b>ÁREA</b>	
* VER PROJETO HIDROSSANITÁRIO				
		3	CONCRETO DESEMPENADO COM JUNTAS PLÁSTICAS A CADA 1.00m	702,24 m²
		4	CONCRETO DESEMPENADO COM ACABAMENTO LISO E JUNTAS PLÁSTICAS A CADA 1.00m	157,83 m²
		5	BLOCO INTERTRAVADO DE CONCRETO	109,25 m²
		6	PISO GRAMA DE CONCRETO	150,79 m²
		7	ÁREA	130,00 m²
		8	GRAMA (JARDIM)	1.717,06 m²
		9	PISO INDUSTRIAL POLIDO EM CONCRETO ARMADO, COR VERDE (PINTURA C/ BASE EPOXI)	416,00 m²
		10	PISO PODOFÁTIL EM PLACAS PRE-MOLDADAS "CORCORA", 25 x 25 cm, COR VERMELHO	809,00 m² ou 31,81 m²
		11	PISO PODOFÁTIL EM PLACAS PRE-MOLDADAS "ALERTA", 25 x 25 cm, COR VERMELHO	137,00 m² ou 8,96 m²
		12	PISO PODOFÁTIL EM PLACAS PRE-MOLDADAS "ALERTA", 25 x 25 cm, COR AMARELO	422,00 m² ou 27,00 m²
		<b>PEITORIS E SOLERIAS</b>		
		<b>DESCRICAÇÃO</b>	<b>ÁREA</b>	
		13	PEITORIL EM GRANITO CINZA ANDORINHA 24cm*	120,20 m²
		14	SOLERIA INCLINADA GRAN CINZA ANDORINHA 15cm	11,84 m²
		15	SOLERIA INCLINADA GRAN CINZA ANDORINHA 20cm	82,06 m²
* OBSERVAR VARIAÇÃO NA LARGURA DO PEITORIL EM JA-03				

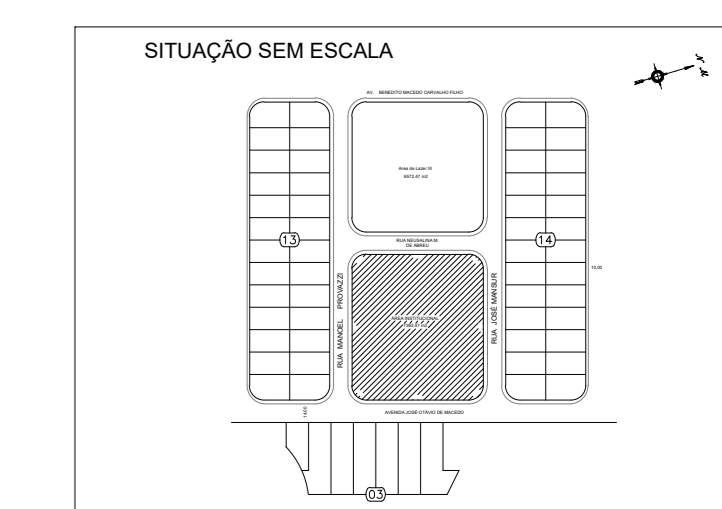
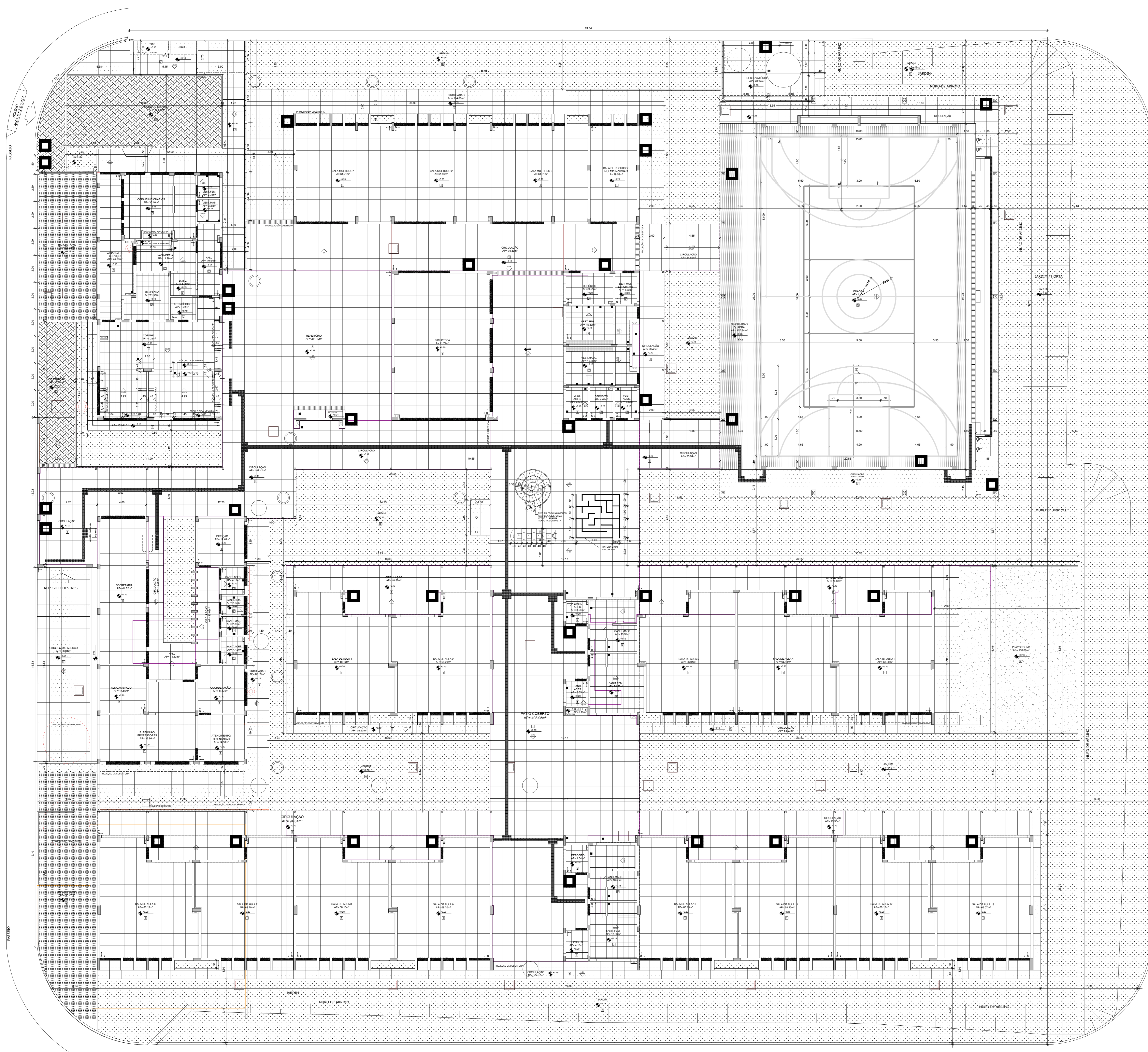

PREFEITURA MUNICIPAL DE CAÇAPAVA  
SECRETARIA DE PLANEJAMENTO URBANO E MEIO AMBIENTE

PROJETO: Construção de Escola em Tempo Integral no Bairro Panorama – FNDE - Escola 13 salas

DR. YAN LOPES ALMEIDA  
PREFEITO MUNICIPAL

ANTONIO POTIGUARA CHAGAS FERREIRA  
SECRETÁRIO DE PLANEJAMENTO URBANO E MEIO AMBIENTE

SIDNEY SANTA  
SECRETÁRIO MUNICIPAL DE EDUCAÇÃO

ENG. DAIANE SARA RODRIGUES CHAGAS  
CREA: 081/96316-SP  
ART. 36202551980031



1 PLANTA DE PAGINAÇÃO DE PISO  
ESCALA 1/125

Endereço: AVENIDA JOSÉ OTÁVIO DE MACEDO, Nº 841 - JARDIM PANORAMA	Número do Processo: 2412/2024
Cliente: MUNICÍPIO DE CAÇAPAVA	ÁREAS: Ver na folha ARQ 0152
Desenho: PROJETO ESTRUTURAL	Plancha: 0552
Descrição: PLANTA DE PAGINAÇÃO DE PISO	Revisão: R01
Levantamento:	Escala: Indicada
Data: NOV/2025	

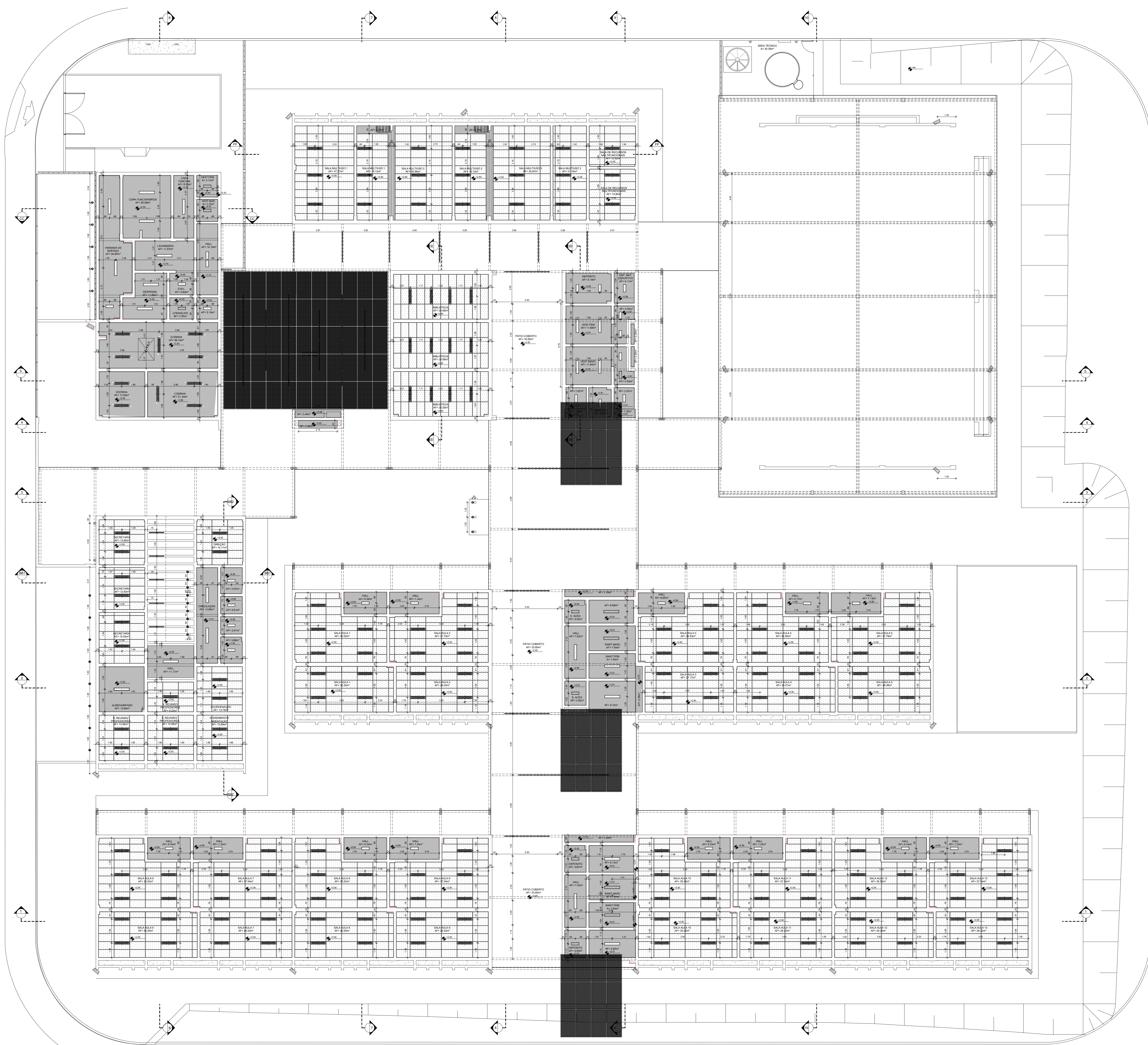

**1 PLANTA DE FORRO**  
ESCALA 1/125

**NOTAS**

- MEDIDAS E NÍVEIS EM METROS.
- VERIFICAR PESOÇÃO EXATA DOS PILARES NO PROJETO ESTRUTURAL.
- VERIFICAR DETALHES CONSTRUTIVOS PERTINENTES NAS FRANJAS DE DETALHAMENTO.
- EM CASO DE CONFLITO DE INFORMAÇÕES ENTRE O PROJETO GRÁFICO E O MEMORIAL DESCRITIVO, PREVALECE A INFORMAÇÃO CONTIDA NOS DESENHOS.
- ALTERAÇÕES NESTE PROJETO SOMENTE COM AUTORIZAÇÃO EXPRESSA DO FINEE.

**REFERÊNCIAS**

- PLANILHA DE QUANTITATIVOS
- MEMORIAL DESCRITIVO E ESPECIFICAÇÕES TÉCNICAS (MARCAS/ FABRICANTES DE MATERIAIS RELACIONADOS AOS PROJETOS CONSTITUEM-SE APENAS COMO REFERÊNCIA. O FINEE NÃO DIRECIONA A ESCOLHA DE MARCAS E NÃO MANTÉM CADASTRO DE FABRICANTES).

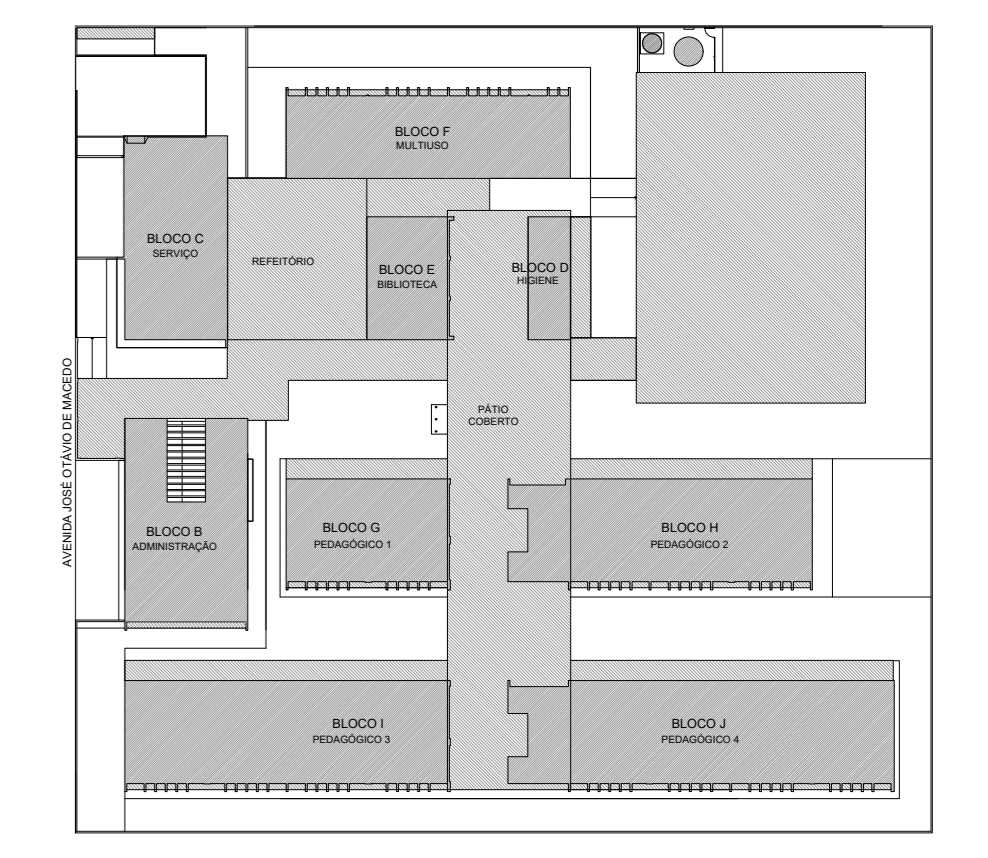
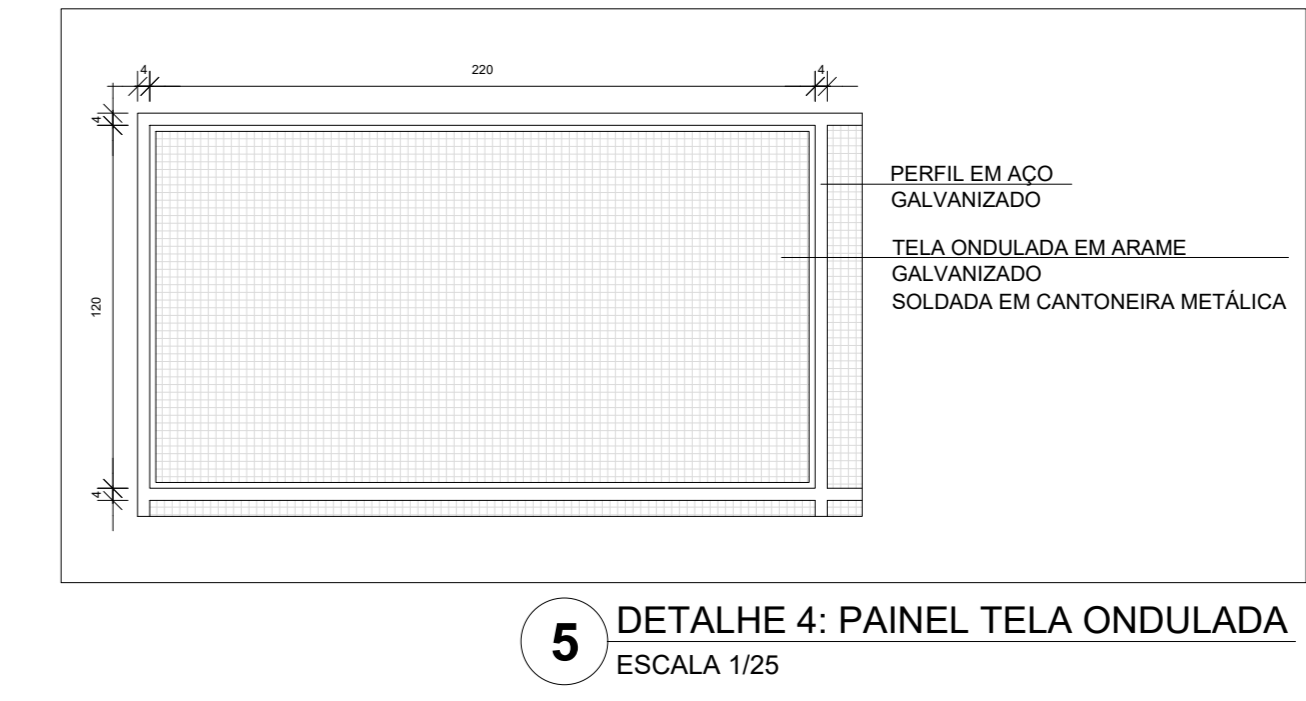
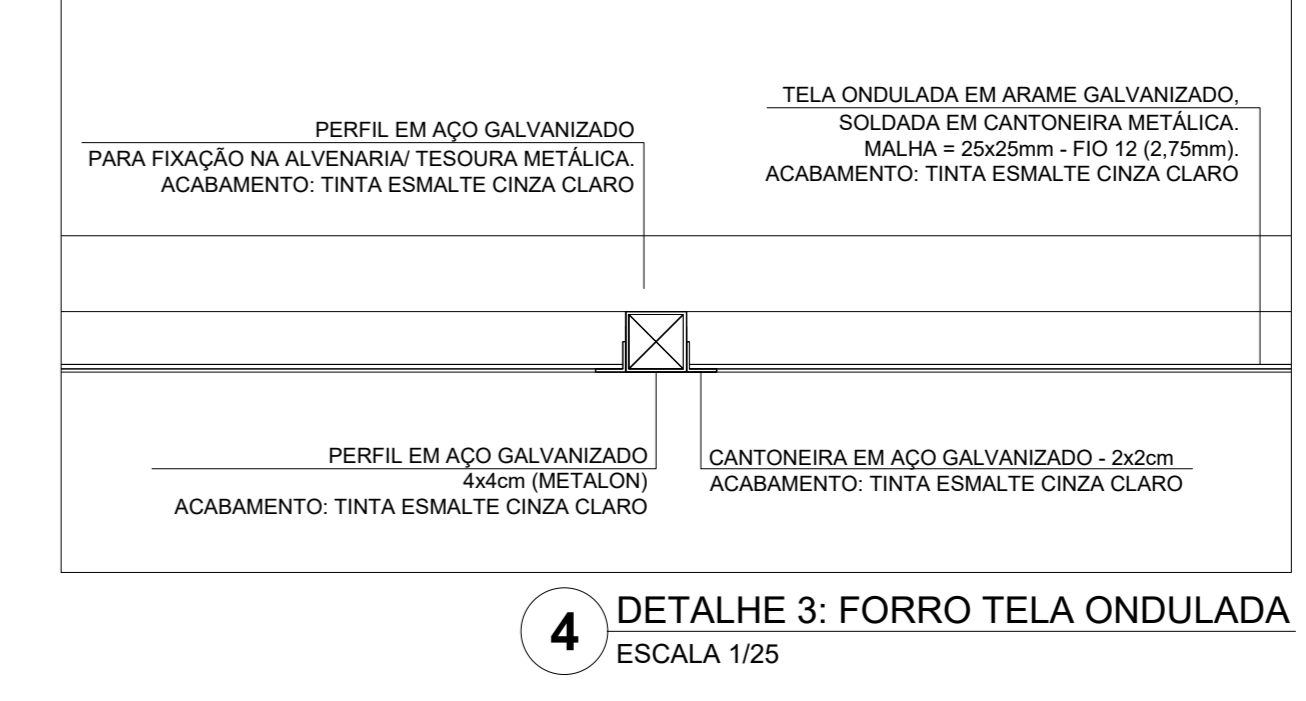
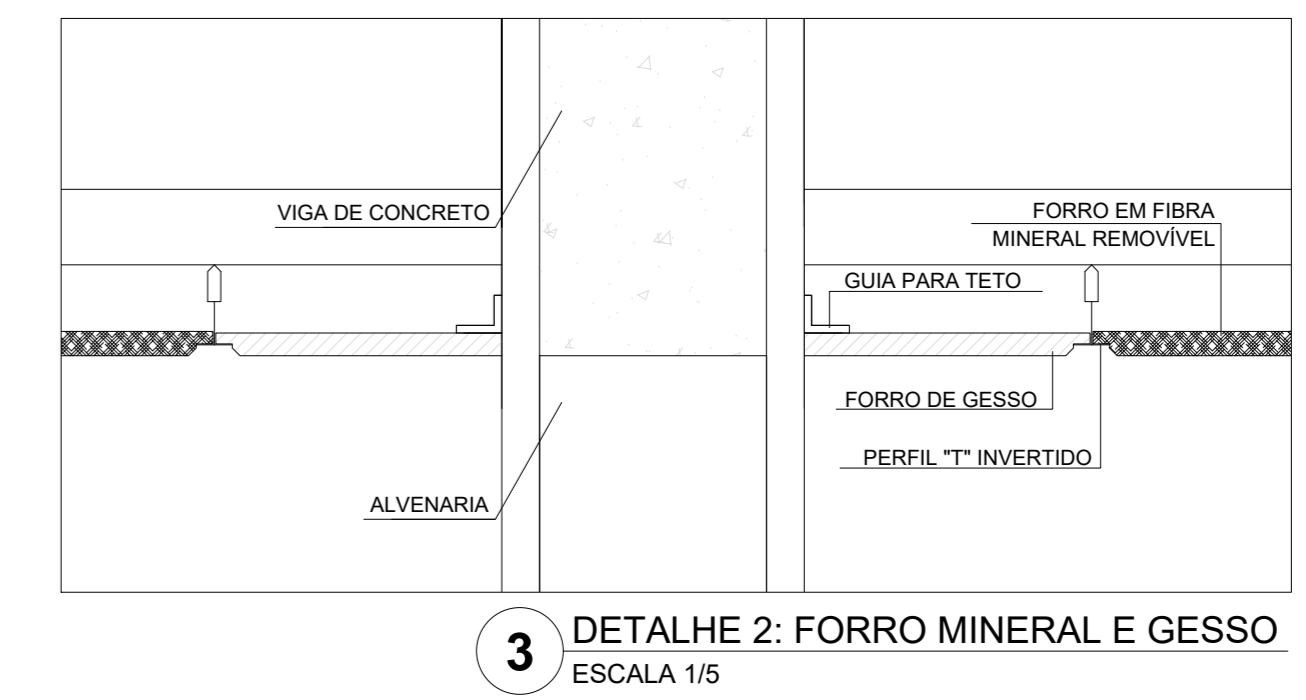
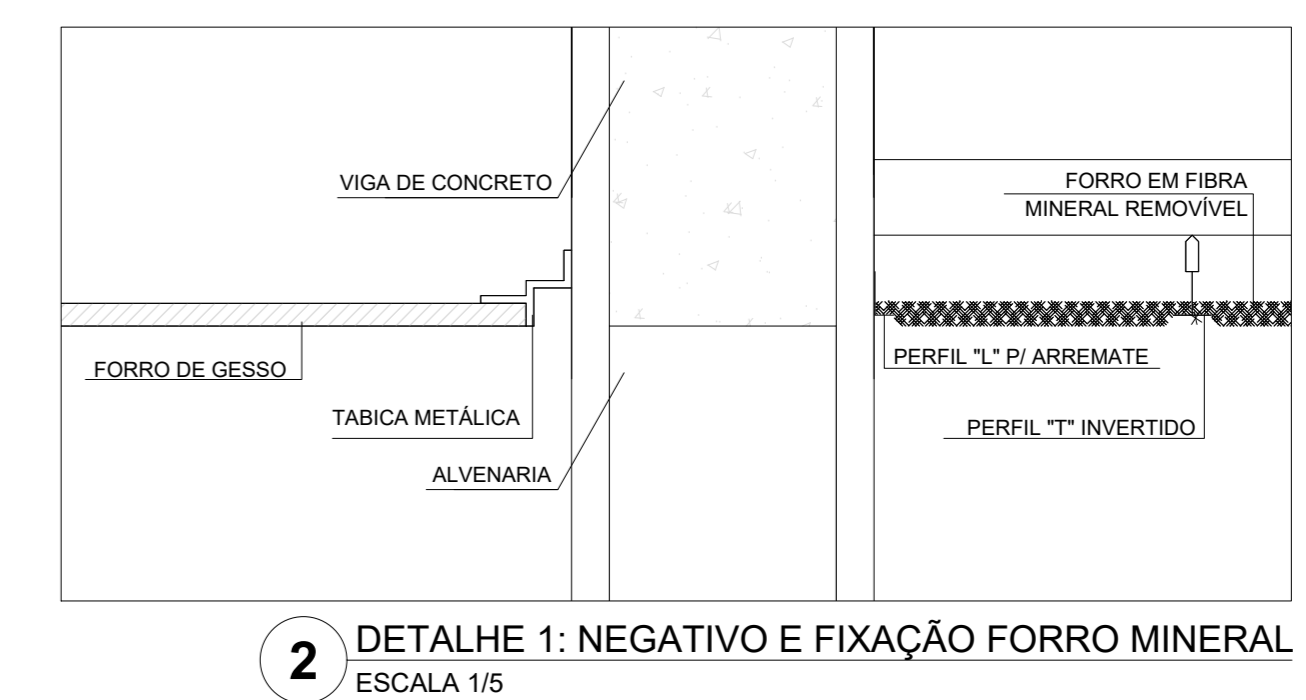

**LEGENDA ESPECIFICAÇÃO DE TETO**

DESCRIÇÃO	ÁREA
FORRO EM GESSO ACABADO COM MASSA CORRIDA E PINTURA P/ LACAR BRANCO-NEVE	482,24 m²
FORRO EM FIBRA MINERAL REMOVÍVEL (120x62x16mm) APOIADO SOBRE PERFIL METÁLICO 'T' INVERTIDO 24mm	1.258,52 m²
FORRO DE TELA ONDULADA EM ARAME GALVANIZADO, COM NATURAL, PAINEL (1,2x2,3m) MALHA (25x25mm) FIO 12 (2,75mm)	270,40 m²
LAJE DE CONCRETO	

**LEGENDA DE APARELHOS**

DESCRIÇÃO	QUANTIDADE
LAMPARINA DE EMBUTIR EM FORRO DE GESSO OU MODULADO COM PERFIL 'T', COM BARRA DE LED 30W, REF. MINOTALDO P/RE SOFT ITAM OU SIMILAR (DIM. 220x120mm)	37
LAMPARINA DE EMBUTIR EM FORRO DE GESSO OU MODULADO COM PERFIL 'T', COM BARRA DE LED 17W, REF. MINOTALDO P/RE SOFT ITAM OU SIMILAR (DIM. 220x105mm)	37
LAMPARINA DE EMBUTIR EM FORRO DE GESSO OU MODULADO COM PERFIL 'T', COM BARRA DE LED 30W, REF. REFLETOR LED 30W, BRANCO FRIO, REF. EUMINI OU SIMILAR (FIXADO A 2,0m DO PISO ACABADO) (DIM. QUADRA: 150x150mm)	177
LAMPARINA DE EMBUTIR EM FORRO DE GESSO OU MODULADO COM PERFIL 'T', COM BARRA DE LED 30W, REF. REFLETOR LED 30W, BRANCO FRIO, REF. EUMINI OU SIMILAR (FIXADO NO PISO)	109
REFLETOR LED 30W, BRANCO FRIO, REF. EUMINI OU SIMILAR (FIXADO A 2,0m DO PISO ACABADO) (DIM. QUADRA: 150x150mm)	25
REFLETOR LED 30W, BRANCO FRIO, REF. EUMINI OU SIMILAR (FIXADO NO PISO)	16
SPOT BALIZADOR LED 12W, BRANCO FRIO, REF. EUMINI OU SIMILAR (FIXADO NO PISO)	25

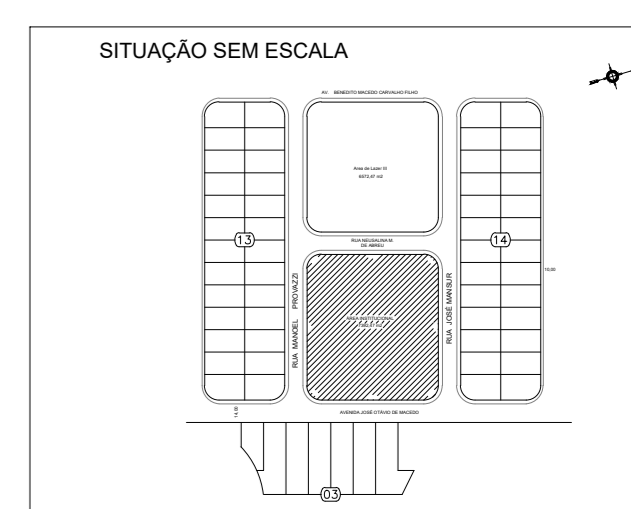

**PREFEITURA MUNICIPAL DE CAÇAPAVA**  
SECRETARIA DE PLANEJAMENTO URBANO E MEIO AMBIENTE

**PROJETO:** Construção de Escola em Tempo Integral no Bairro Panorama – FINEE - Escola 13 salas

DR. YAN LOPES ALMEIDA  
PREFEITO MUNICIPAL

ANTONIO POTIGUARA CHAGAS FERREIRA  
SECRETÁRIO DE PLANEJAMENTO URBANO E MEIO AMBIENTE

SIDNEY SANTA  
SECRETÁRIO MUNICIPAL DE EDUCAÇÃO

ENG. DAIANE SARA RODRIGUES CHAGAS  
CREA: 0371963116-SP  
ART. 3620251980031

Endereço: AVENIDA JOSÉ OTÁVIO DE MACEDO, Nº 841 - JARDIM PANORAMA  
Cidade: MUNICÍPIO DE CAÇAPAVA  
Projeto: PROJETO ESTRUTURAL  
Descrição: PLANTA DE FORRO  
Levantamento: Escala: Indicada Data: NOV/2025  
Revisão: R01

Nome do Processo: 2412/2024  
ÁREAS: Ver na folha ARQ 0152  
Planilha: 0652