



CIDADE TURÍSTICA DE PIRACAIA
“Paço Municipal DR. CÉLIO GAYER”
DEPARTAMENTO DE MEIO AMBIENTE

Mapeamento de trechos de Córregos e trechos do Rio Cachoeira que passarão por desassoreamento por meio do **Programa Rios Vivos – Água é Vida da Secretaria de Infraestrutura e Meio Ambiente do Governo do Estado de São Paulo e DAEE.**

Em vários desses trechos a máquina entrará para executar a retirada de material do leito do curso d’água. Faz necessário, dessa forma, informar os moradores sobre a intervenção que será feita, sendo que todos os **locais particulares** devem possuir autorização do proprietário para a intervenção. Nesse sentido solicito o levantamento cadastral das propriedades instaladas nesses locais (mapas anexos) a fim de providenciar a notificação e a solicitação de autorização.

Agradeço desde já pelos préstimos possíveis

Piracaia, 24 de agosto de 2022

Stela Dalva Sorgon
Departamento de Meio Ambiente

3. Córrego dos Maias (740m)



Rua Orlando Maia da Silva
Rua José Bonifácio
Rua Antônio Pereira Dias

1. Córrego Riacho Quatro Cantos/Lavapés (610m)

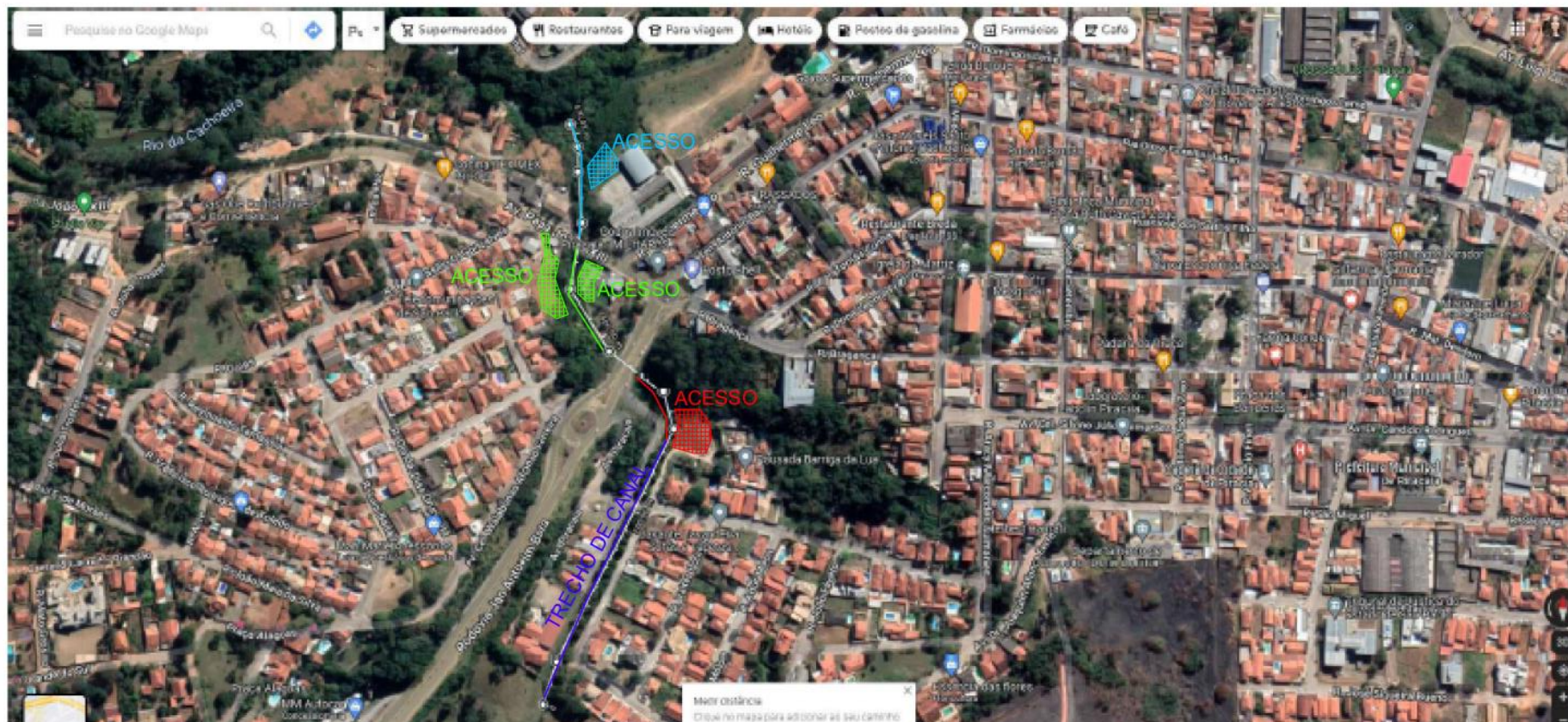

Av. Jesuína Telitza Ferreira Guimarães

Av. Papa João XXII

4. Córrego Rancho Forte - Pouso Alegre (460m)



Rua José Leite Peçanha
Av. Francisco de Almeida

Córrego Sudô

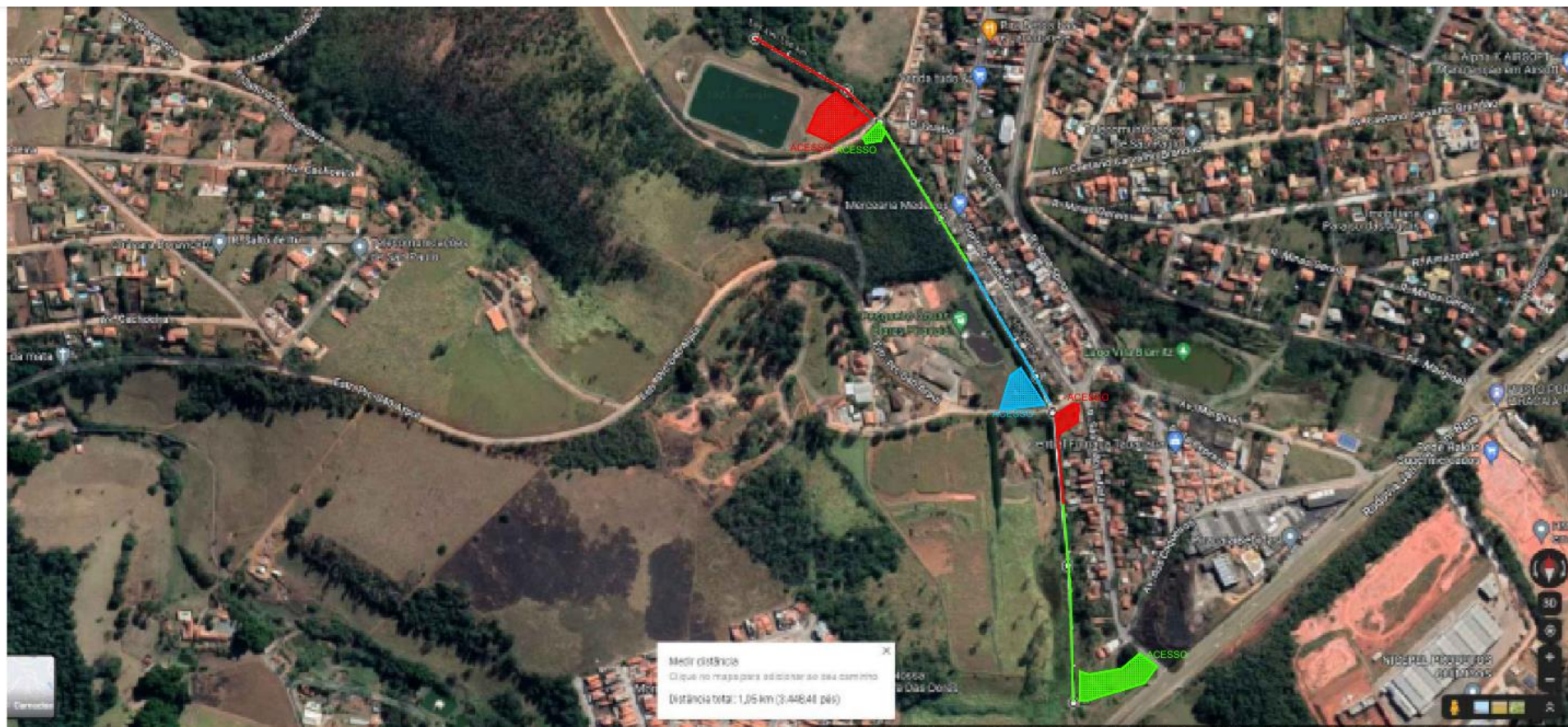

Rua São João Batista
Rua Florindo Matielo
ETE SABESP

1. Trecho Cachoeira 1



**Do Reservatório até o Parque Ecológico:
Estrada Municipal André Franco Montoro
Marginal Beira Rio**

2. Trecho Cachoeira 2



Do Parque Ecológico até a Gruta:

Rua Benedito Teófilo Otoni

Av. Luigi Zenga

3. Trecho Cachoeira 3

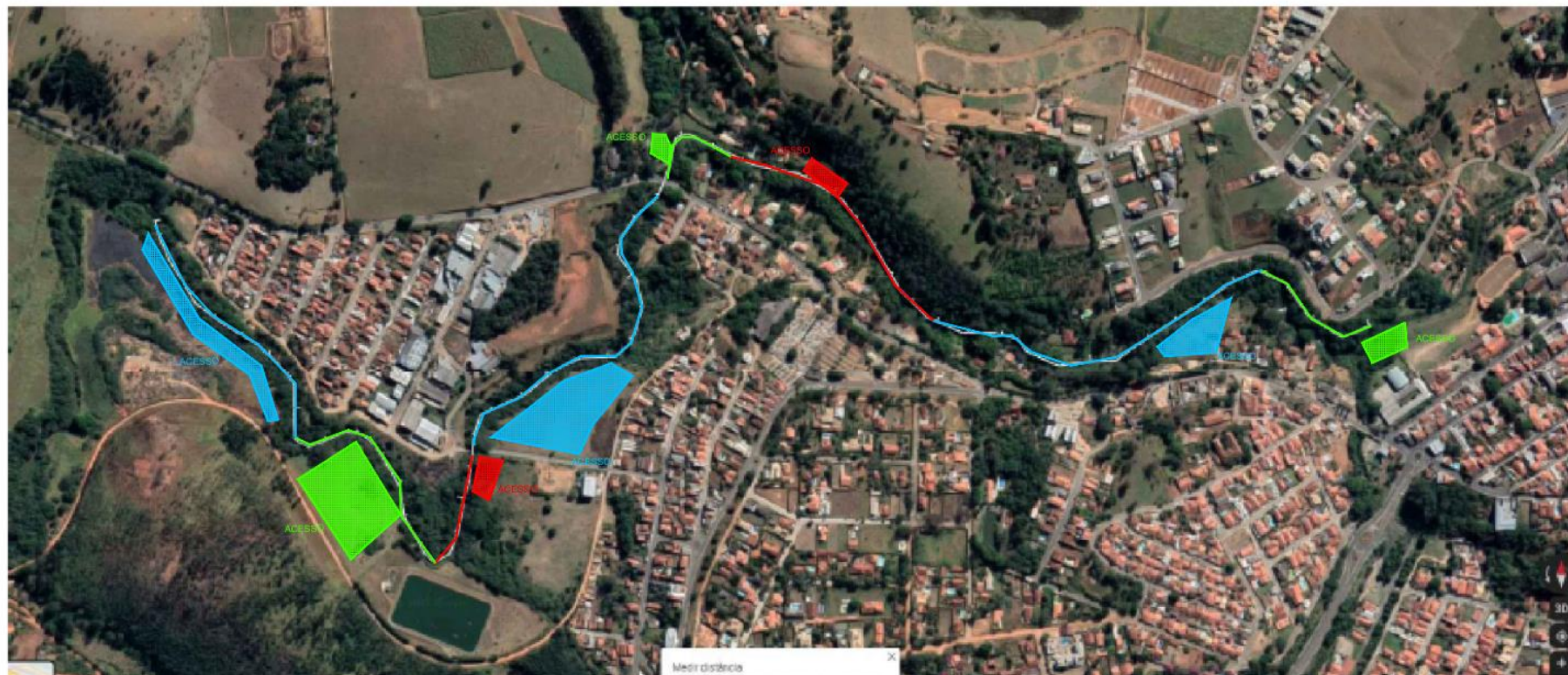

Da Gruta até Parque dos Pinheiros:
Av. Papa João XXIII
Estrada Antiga DE Ferro (Bragantina)