

PONTO 0km

**PLANTA CICLOFAIXA**  
ESC: 1/1000

**PLANTA PONTO 1**  
ESC: 1/200

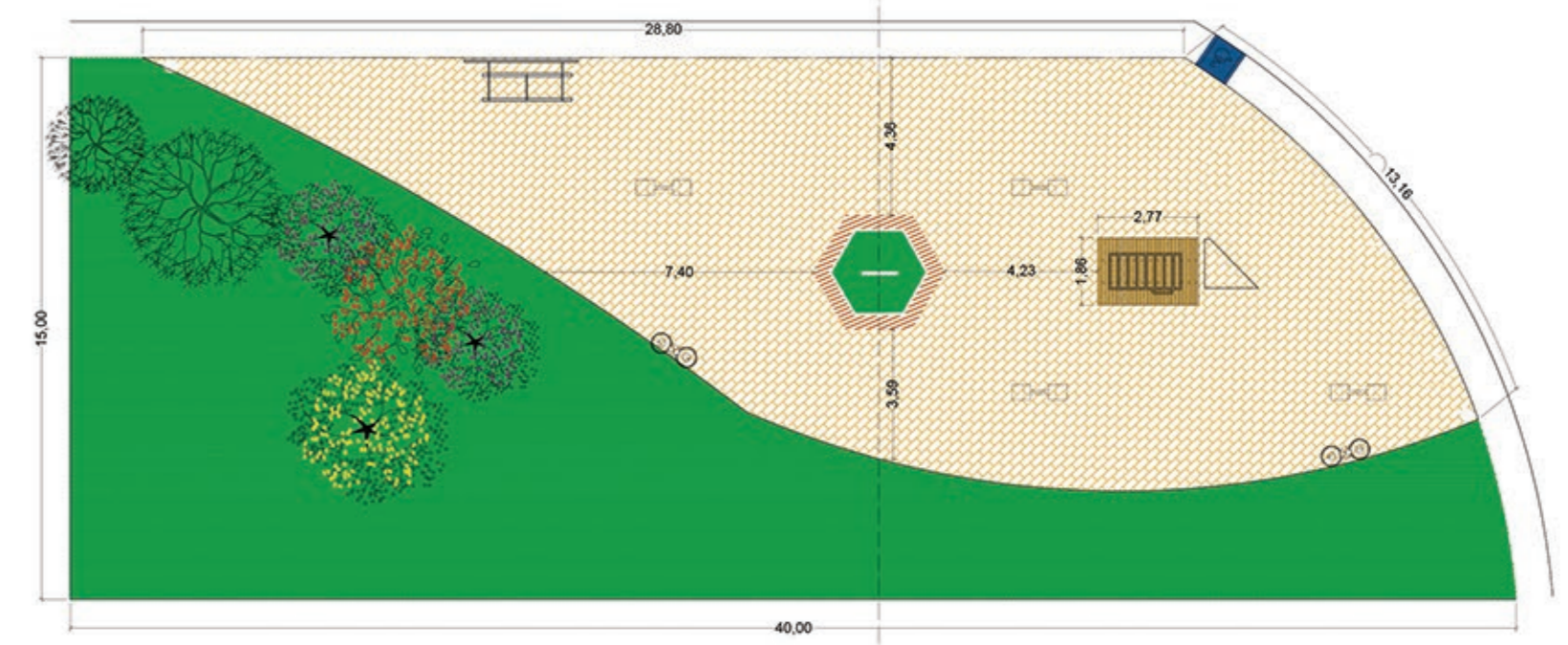

**PLANTA PONTO 2**  
ESC: 1/200

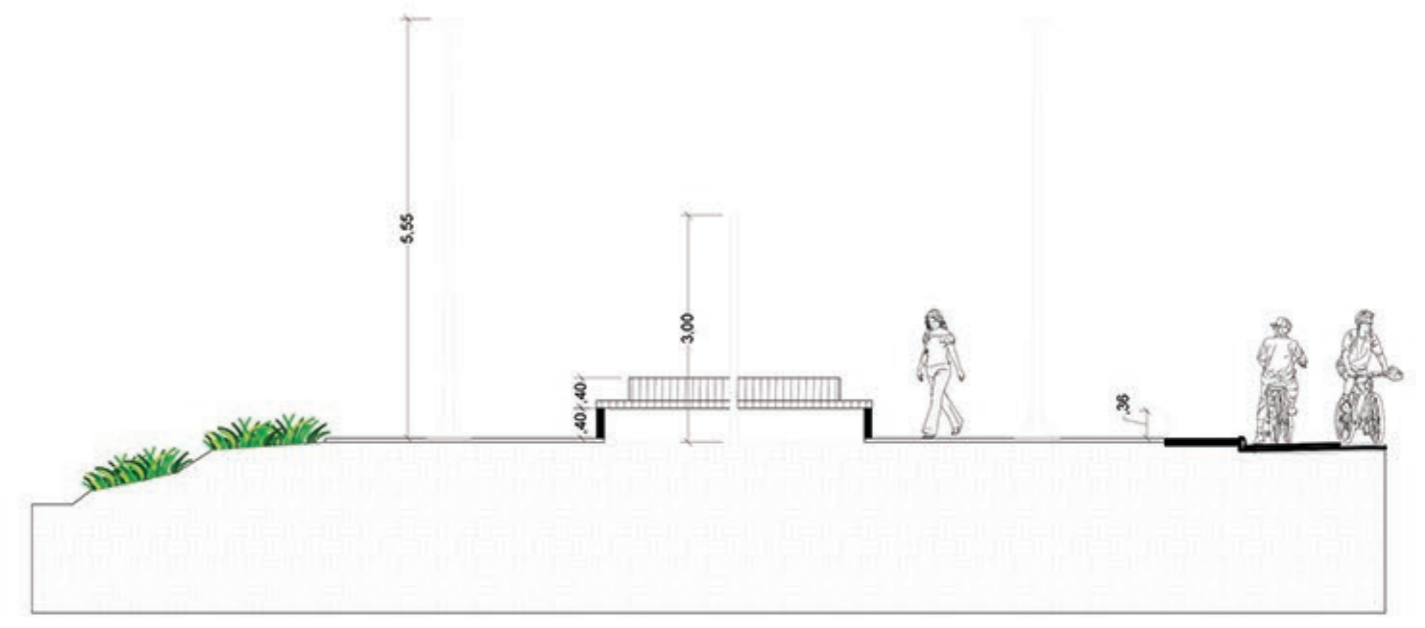

**CORTE AA PONTO 2**  
ESC: 1/100

PONTO 682m

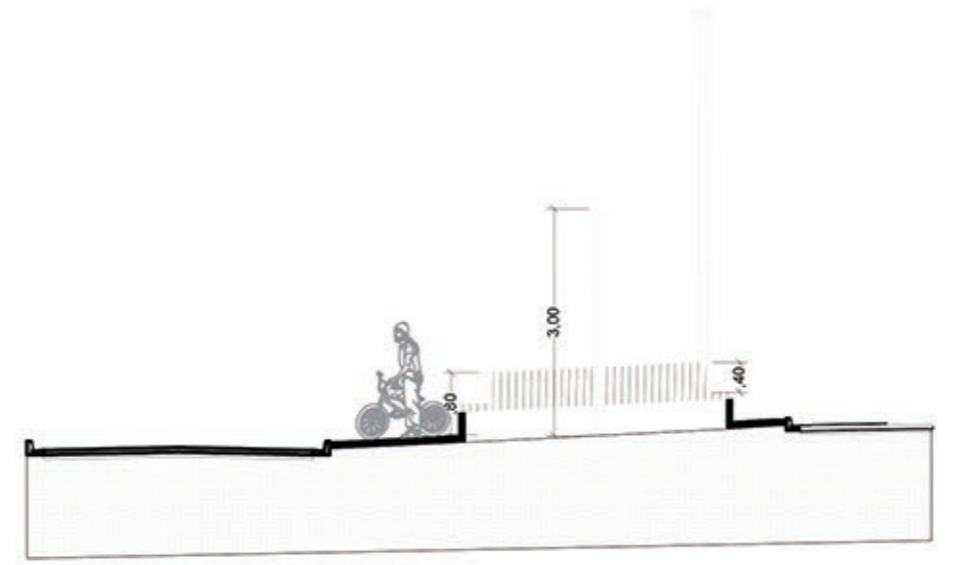

**CORTE AA PONTO 1**  
ESC: 1/100

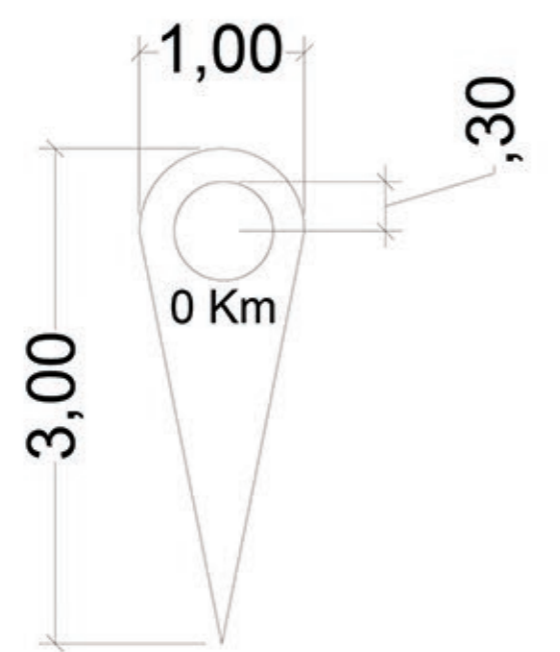

**DETALHE PIN REFERÊNCIA**  
S/ ESCALA

**IMPLANTAÇÃO DE CICLOVIA E PARQUE LINEAR NA AV. BEIRA RIO PARTE 1**

ANTEPROJETO  CIDADE TURÍSTICA DE PIRACAIÁ 

LOCAL: AVENIDA DANILO PEÇANHA

DATA: 11/08/23 ESCALA: INDICADAS

FOLHA **01/04**

DR. JOSÉ SILVINO CINTRA  
PREFEITO MUNICIPAL DE PIRACAIÁ

ANA MARIA OLIVEIRA DE ANDRADE  
DIRETORA DO DPTO DE OBRAS

ARQ. SAMANTHA SOARES  
ASS. ART. INSTITUCIONAL

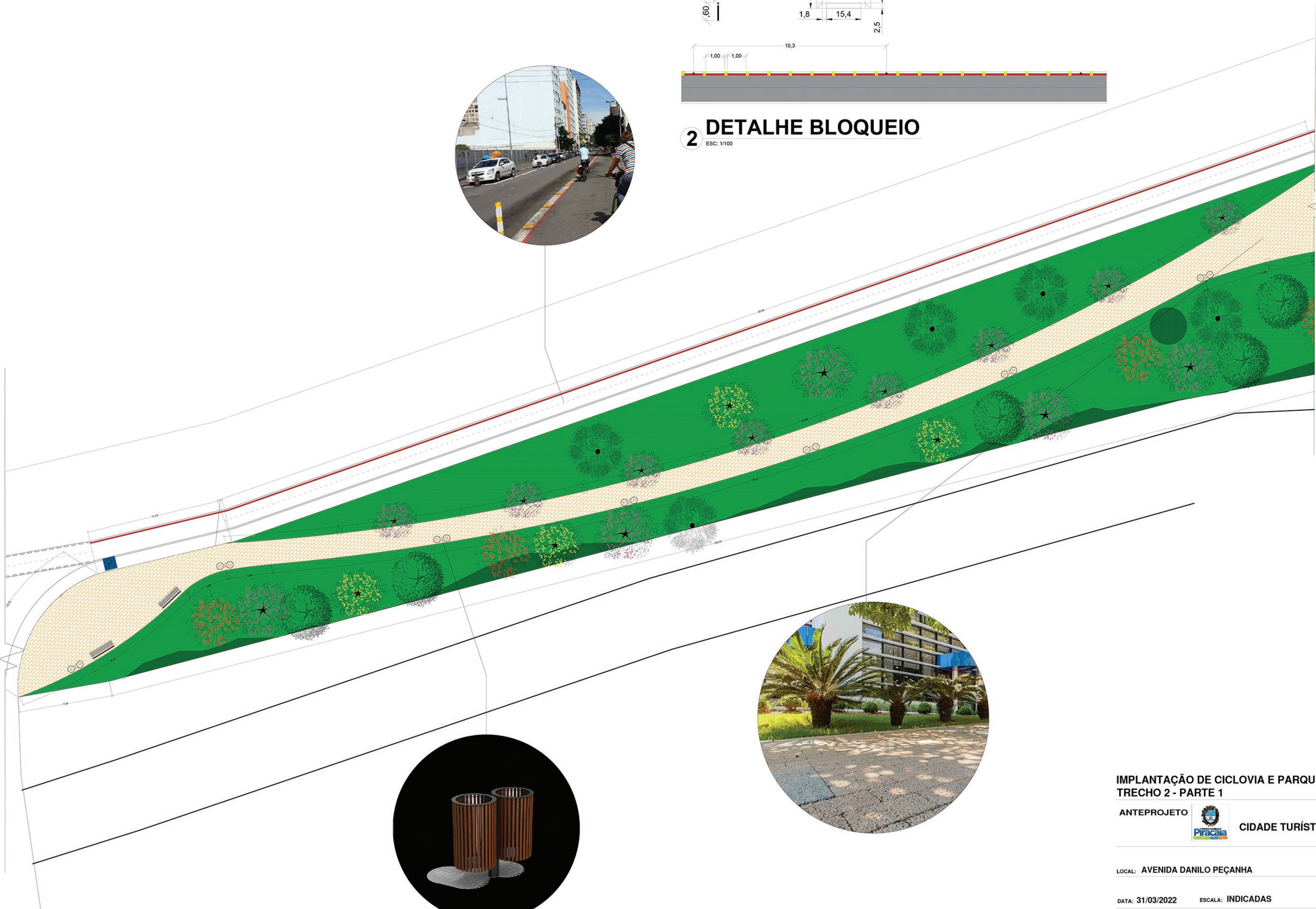

**2 DETALHE BLOQUEIO**  
ESC: 1/100

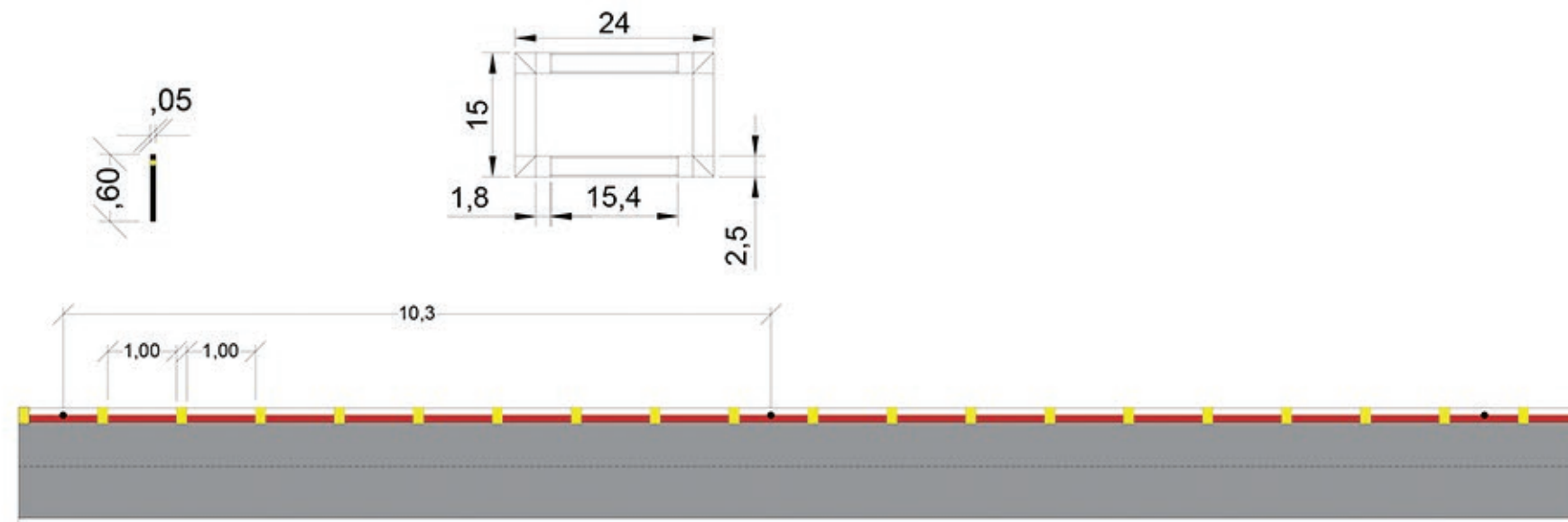

**1 PLANTA BAIXA PARTE 1**  
ESC: 1/150

**IMPLANTAÇÃO DE CICLOVIA E PARQUE LINEAR NA AV. BEIRA RIO  
TRECHO 2 - PARTE 1**

ANTEPROJETO  **CIDADE TURÍSTICA DE PIRACAIA** 

LOCAL: AVENIDA DANILO PEÇANHA

DATA: 31/03/2022 ESCALA: INDICADAS

**FOLHA 02/04**

Dr. JOSÉ SILVINO CINTRA  
PREFEITO MUNICIPAL DE PIRACAIA

Arq. E. CARVALHO JR.  
DIRETOR DO DEPARTAMENTO DE OBRAS  
DAI ASB00-1

Arq. SAMANTHA SOARES  
ASS. DE ARTICULAÇÃO INSTITUCIONAL  
DAI A18103-0

Arq. VICTÓRIA CAMPAGNOLLO  
TRANS. DAI A 147758-7

LEONARDO G. DE SOUZA  
ESTÁGIO

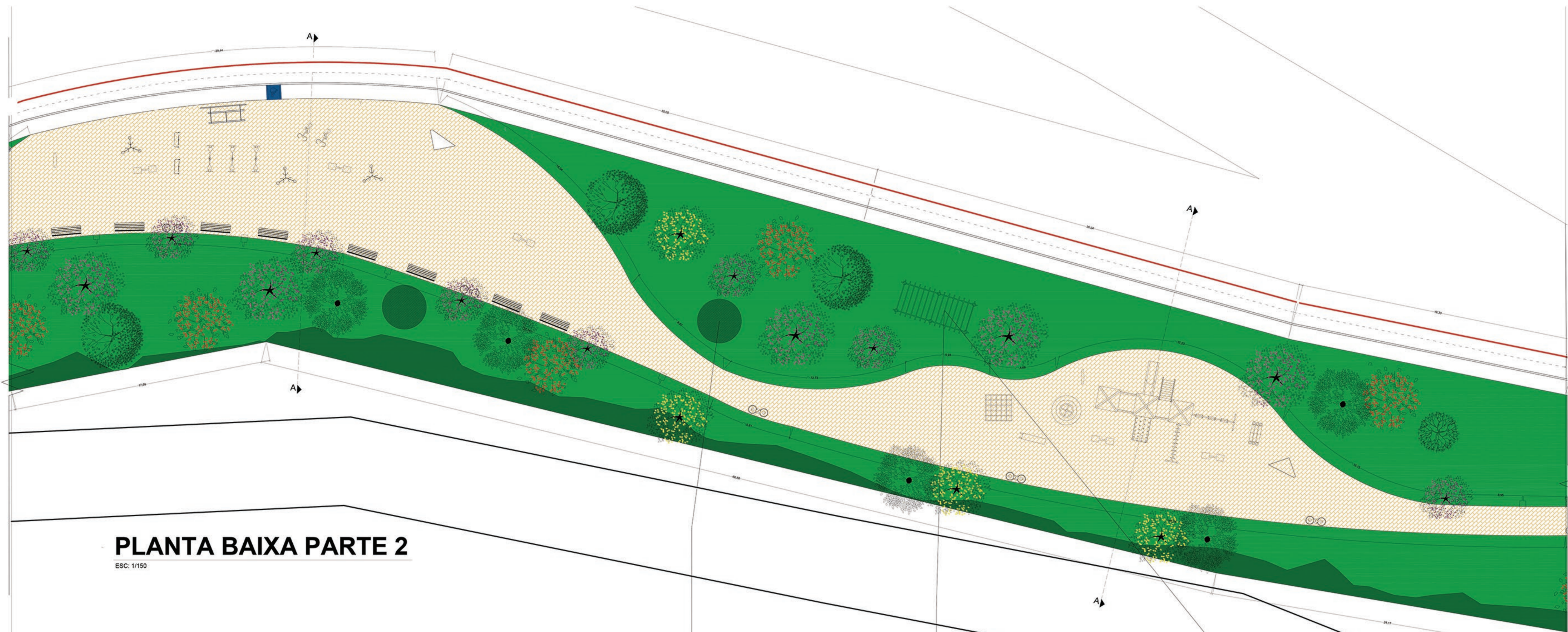

**PLANTA BAIXA PARTE 2**

ESC: 1/150

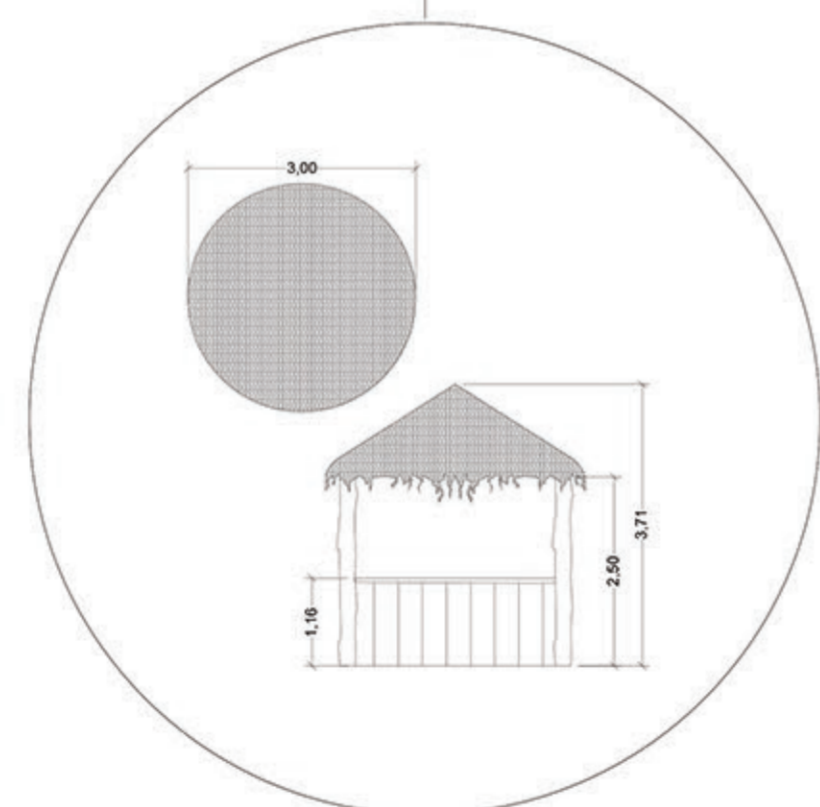

**DETALHE QUIOSQUE**

ESC: 1/100

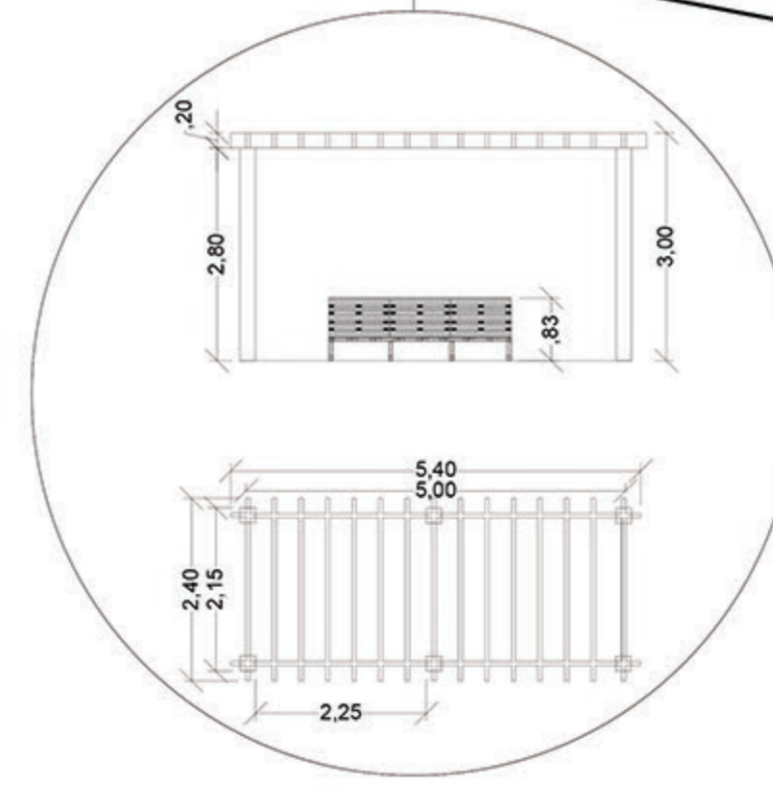

**DETALHE PERGOLA**

ESC: 1/100

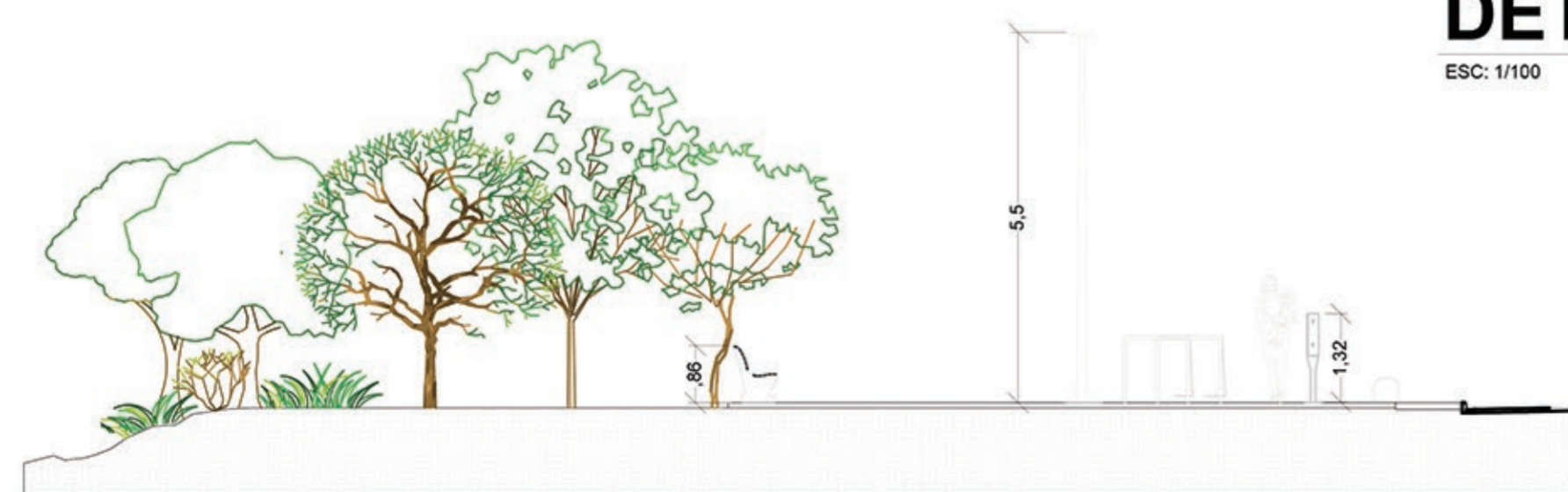
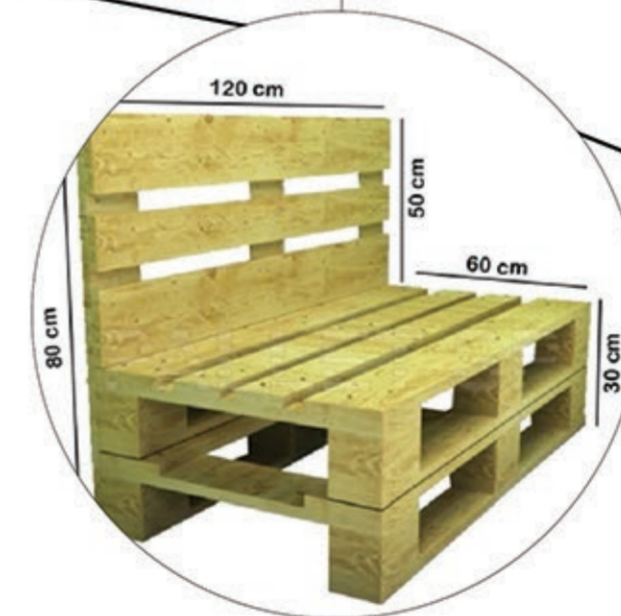

**CORTE AA**

ESC: 1/100

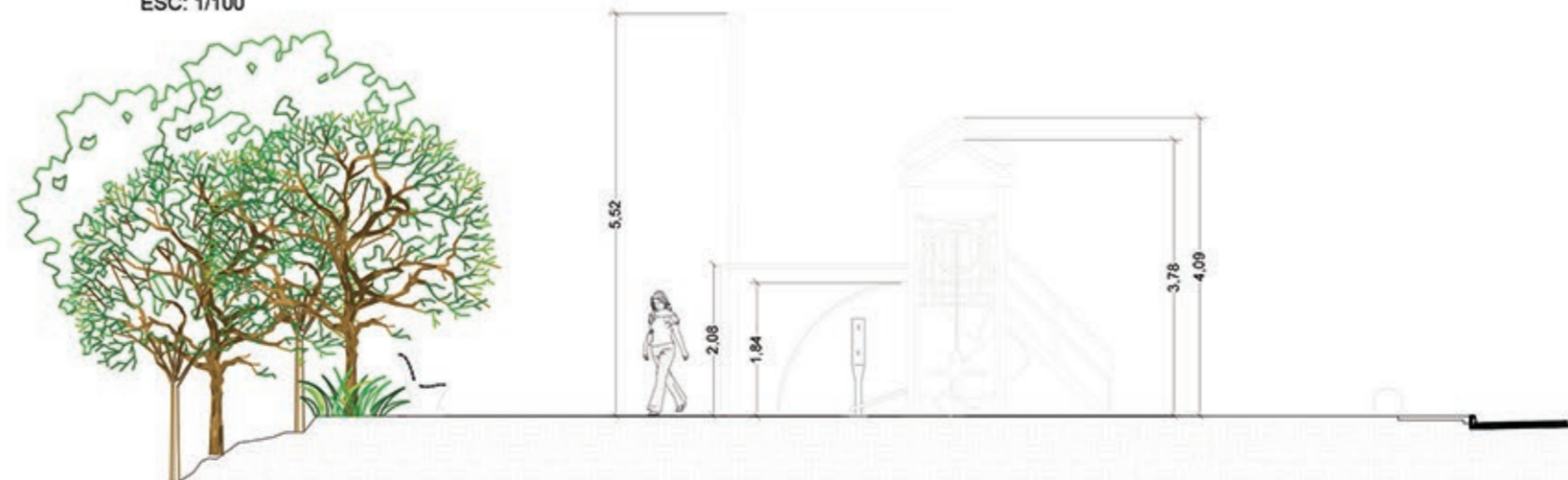

**CORTE BB**

ESC: 1/100

**IMPLANTAÇÃO DE CICLOVIA E PARQUE LINEAR NA AV. BEIRA RIO  
TRECHO 2 - PARTE 2**

ANTEPROJETO



CIDADE TURÍSTICA DE PIRACAIÁ



LOCAL: AVENIDA DANILO PEÇANHA

DATA: 11/08/23

ESCALA: INDICADAS

FOLHA **03/04**

DR. JOSÉ SILVINO CINTRA  
PREFEITO MUNICIPAL DE PIRACAIÁ

ANA MARIA OLIVEIRA DE ANDRADE  
DIRETORA DO DPTO DE OBRAS

ARQ. SAMANTHA SOARES  
ASS. ART. INSTITUCIONAL

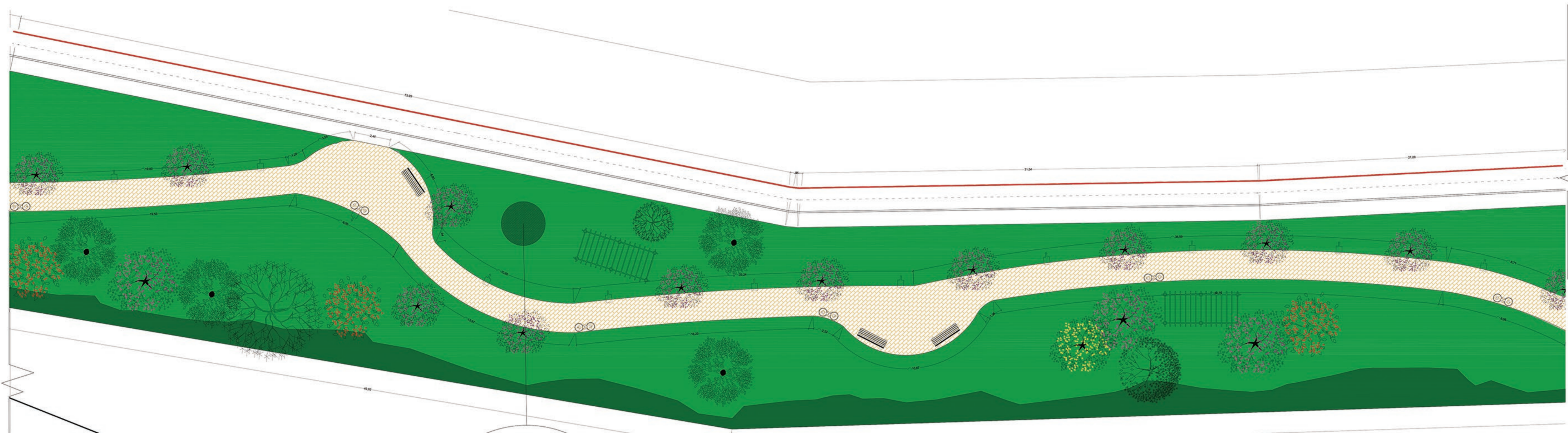

**PLANTA BAIXA PARTE 3**

ESC: 1/150

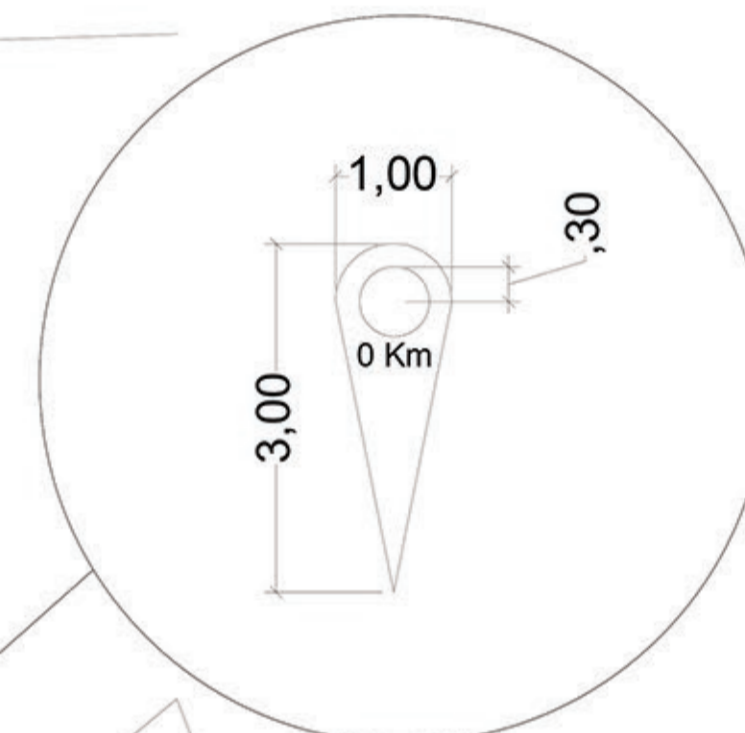
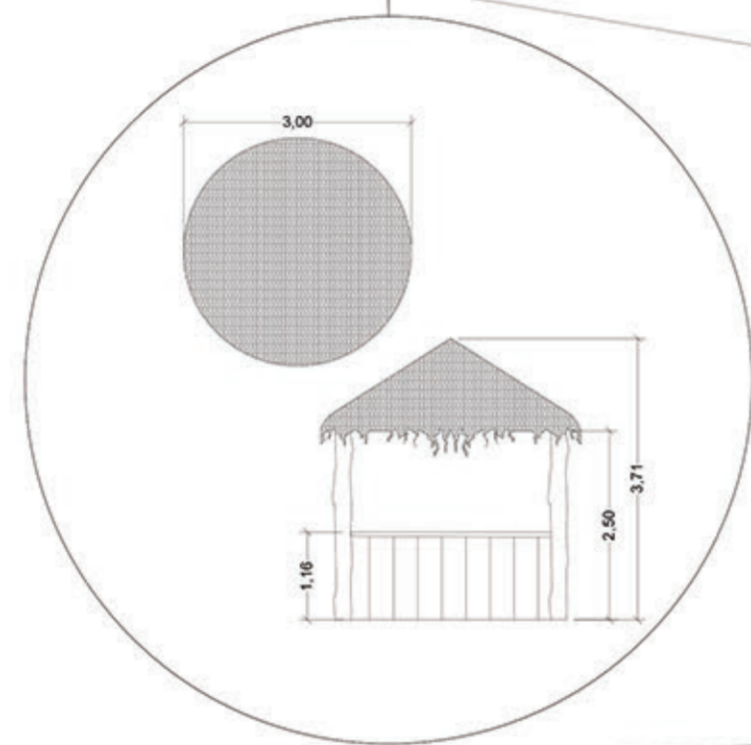

PONTO 1.1km

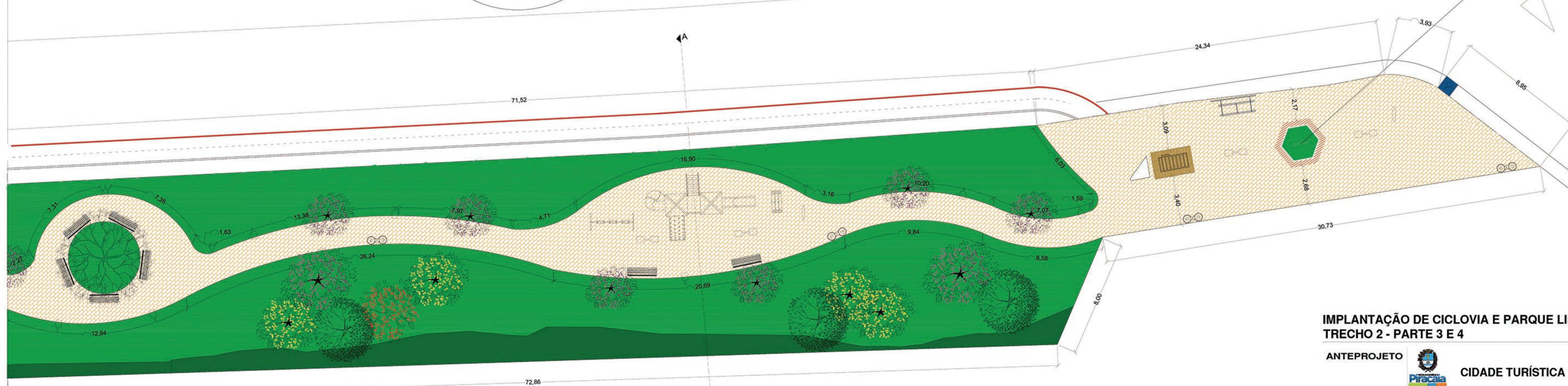

**PLANTA BAIXA PARTE 4**

ESC: 1/150

**CORTE AA**

ESC: 1/100



**IMPLANTAÇÃO DE CICLOVIA E PARQUE LINEAR NA AV. BEIRA RIO  
TRECHO 2 - PARTE 3 E 4**

ANTEPROJETO



CIDADE TURÍSTICA DE PIRACAIÁ



LOCAL: AVENIDA DANILO PEÇANHA

DATA: 11/08/23

ESCALA: INDICADAS

FOLHA **04/04**

DR. JOSÉ SILVINO CINTRA  
PREFEITO MUNICIPAL DE PIRACAIÁ

ANA MARIA OLIVEIRA DE ANDRADE  
DIRETORA DO DPTO DE OBRAS

ARG. SAMANTHA SOARES  
ASS. ART. INSTITUCIONAL