



“COMUNICADO N.º 145/2025”

REF: Edital do **PREGÃO ELETRÔNICO N.º 014/2025**, de 04 de dezembro de 2025, levado a efeito através do Processo Licitatório n.º 044/2025, objetivando a **“AQUISIÇÃO DE MEDICAMENTOS CONTROLADOS PARA A FARMÁCIA MUNICIPAL DA SECRETARIA MUNICIPAL DA SAÚDE”**, tudo conforme a especificação completa constante no ANEXO I – TERMO DE REFERÊNCIA do Edital.

O Departamento de Compras e Suprimentos da Prefeitura de Matão, por meio da Pregoeira Municipal, **COMUNICA** que recebeu pedidos de esclarecimentos referentes ao Edital mencionado, encaminhado pelo e-mail pela licitante **CIAMED DISTRIBUIDORA DE MEDICAMENTOS LTDA**. As solicitações e as respectivas respostas encontram-se disponíveis no site oficial da Prefeitura, no endereço: <https://www.matao.sp.gov.br/licitacoes>.

Ressaltamos que as regras do Edital permanecem inalteradas.

Permanecemos à disposição para eventuais dúvidas e demais esclarecimentos que se fizerem necessários.

Matão, 16 de dezembro de 2025.

CÉLIA REGINA G. FRANZINI NANTES
PREGOEIRA MUNICIPAL

OFÍCIO Nº 911/2.025 – SMS

Matão (SP), aos 16 de dezembro de 2.025.

Assunto: Resposta questionamento pregão eletrônico nº14/2025 – Ciamed Distribuidora de Medicamentos Ltda

Ao

Departamento de Compras e Licitações

Prefeitura de Matão – SP.

Prezado Senhor:

Com meus cumprimentos, venho por meio deste, informar que conforme conversado com a farmacêutica responsável pela farmácia municipal não será aceito CANABIDIOL com THC, uma vez que tais medicamentos serão para uso de pacientes da Unidade de Saúde Mental e informo ainda que necessitamos de CANABIDIOL isento de THC por indicação médica.

Sem mais para o momento, desde já nos colocamos a disposição para esclarecer qualquer dúvida.

Atenciosamente,



ORILVADO ADEMIR REGUIN
SECRETÁRIO MUNICIPAL DE SAÚDE

De: Vitor <vbrito@matao.sp.gov.br>
Enviado em: terça-feira, 16 de dezembro de 2025 11:08
Para: compras@matao.sp.gov.br
Assunto: Re: SOLICITAÇÃO DE ESCLARECIMENTO PE 014/2025
Anexos: CCF_000006.pdf

Em 2025-12-10 15:24, compras@matao.sp.gov.br escreveu:

> De: editaissp01@ciamedrs.com.br <editaissp01@ciamedrs.com.br> Enviada
> em: quarta-feira, 10 de dezembro de 2025 14:49
> Para: compras@matao.sp.gov.br
> Assunto: RES: SOLICITAÇÃO DE ESCLARECIMENTO PE 014/2025

>
> _Esta mensagem pode conter informação confidencial ou privilegiada,
> sendo seu sigilo protegido por lei. O uso, a cópia ou a divulgação de
> qualquer informação aqui contida por pessoa não autorizada, está
> sujeito às sanções previstas na Lei 13.709/18 (LGPD). Se você recebeu
> esta mensagem por engano, por favor, avise imediatamente ao remetente,
> respondendo o e-mail e em seguida apague-a. _

>
> _Agradecemos sua cooperação_
>
> De: editaissp01@ciamedrs.com.br <editaissp01@ciamedrs.com.br> Enviada
> em: quarta-feira, 10 de dezembro de 2025 14:47
> Para: 'compras@matao.sp.gov.br' <compras@matao.sp.gov.br>
> Assunto: ENC: SOLICITAÇÃO DE ESCLARECIMENTO PE 014/2025

>
> Boa tarde!
>
> Estou enviando, obrigada!
>
> Att.,
>
> _Esta mensagem pode conter informação confidencial ou privilegiada,
> sendo seu sigilo protegido por lei. O uso, a cópia ou a divulgação de
> qualquer informação aqui contida por pessoa não autorizada, está
> sujeito às sanções previstas na Lei 13.709/18 (LGPD). Se você recebeu
> esta mensagem por engano, por favor, avise imediatamente ao remetente,
> respondendo o e-mail e em seguida apague-a. _

>
> _Agradecemos sua cooperação_
>
> De: compras@matao.sp.gov.br <compras@matao.sp.gov.br> Enviada em:
> quarta-feira, 10 de dezembro de 2025 14:24
> Para: editaissp01@ciamedrs.com.br; garantiassp@ciamedrs.com.br
> Assunto: RES: SOLICITAÇÃO DE ESCLARECIMENTO PE 014/2025

>
> Boa tarde!
>
> Por gentileza encaminhar o anexo.
>
> At.te.
>

> CÉLIA R. G. FRANZINI NANTES
>
> Departamento de Compras e Suprimentos
>
> compras@matao.sp.gov.br
>
> www.matao.sp.gov.br [1]
>
> Fone: (16) 3383-4035
>
> De: editaissp01@ciamedrs.com.br <editaissp01@ciamedrs.com.br> Enviada
> em: quarta-feira, 10 de dezembro de 2025 13:31
> Para: compras@matao.sp.gov.br
> Cc: garantiassp@ciamedrs.com.br
> Assunto: RES: SOLICITAÇÃO DE ESCLARECIMENTO PE 014/2025
>
> A empresa Ciamed Distribuidora de Medicamentos Ltda., por meio deste,
> vem respeitosamente solicitar esclarecimentos acerca do Pregão
> Eletrônico nº 014/2025 - Aquisição de Medicamentos, conforme
> segue:
>
> ITEM 95 - CANABIDIOL 200MG/ML: Considerando a descrição do item
> referente a produto à base de Cannabis, informamos que trabalhamos com
> o Extrato de Cannabis sativa FQM 200 mg/mL, padronizado em 5% de CBD
> (50 mg/mL) e contendo menos de 0,2% de THC (2 mg/mL), em veículo de
> triglicerídeos de cadeia média (TCM), conforme literatura técnica e
> registro no país, ressaltamos que o produto está disponível em frasco
> conta-gotas de 10mL e 30mL (segue folheto anexo).
>
> Dessa forma, solicitamos a gentileza de esclarecer se podemos ofertar
> o Extrato padronizado de Cannabis sativa para o item licitado.
>
> Aproveitamos a oportunidade para questionar qual o tipo de produto à
> base de Cannabis a Administração está acostumada a adquirir, a fim de
> melhor adequarmos nossa proposta.
>
> Atenciosamente,
>
> _Esta mensagem pode conter informação confidencial ou privilegiada,
> sendo seu sigilo protegido por lei. O uso, a cópia ou a divulgação de
> qualquer informação aqui contida por pessoa não autorizada, está
> sujeito às sanções previstas na Lei 13.709/18 (LGPD). Se você recebeu
> esta mensagem por engano, por favor, avise imediatamente ao remetente,
> respondendo o e-mail e em seguida apague-a. _
>
> _Agradecemos sua cooperação_
>
>
>
> Links:
> -----
> [1] <http://www.matao.sp.gov.br>

Bom dia, segue anexo ofício com a resposta questionamento pregão eletrônico 14/2025.

--

Vitor de Brito - Departamento de Saúde

De: editaissp01@ciamedrs.com.br
Enviado em: quarta-feira, 10 de dezembro de 2025 13:31
Para: compras@matao.sp.gov.br
Cc: garantiassp@ciamedrs.com.br
Assunto: RES: SOLICITAÇÃO DE ESCLARECIMENTO PE 014/2025

A empresa Ciamed Distribuidora de Medicamentos Ltda., por meio deste, vem respeitosamente solicitar esclarecimentos acerca do Pregão Eletrônico nº 014/2025 – Aquisição de Medicamentos, conforme segue:

ITEM 95 – CANABIDIOL 200MG/ML: Considerando a descrição do item referente a produto à base de Cannabis, informamos que trabalhamos com o **Extrato de Cannabis sativa FQM 200 mg/mL**, padronizado em 5% de CBD (50 mg/mL) e contendo menos de 0,2% de THC (2 mg/mL), em veículo de triglicerídeos de cadeia média (TCM), conforme literatura técnica e registro no país, ressaltamos que o produto está disponível em **frasco conta-gotas de 10mL e 30mL** (segue folheto anexo).

Dessa forma, solicitamos a gentileza de esclarecer se **podemos ofertar o Extrato padronizado de Cannabis sativa** para o item licitado.

Aproveitamos a oportunidade para questionar **qual o tipo de produto à base de Cannabis a Administração está acostumada a adquirir**, a fim de melhor adequarmos nossa proposta.

Atenciosamente,



SARAH
ELIZABETH DOS SANTOS

Comercial Público

📞 51 3751.9381

📞 51 3751.9300

🌐 www.ciamed.com.br

CIAMED®
DISTRIBUIDORA DE MEDICAMENTOS LTDA



Esta mensagem pode conter informação confidencial ou privilegiada, sendo seu sigilo protegido por lei. O uso, a cópia ou a divulgação de qualquer informação aqui contida por pessoa não autorizada, está sujeito às sanções previstas na Lei 13.709/18 (LGPD). Se você recebeu esta mensagem por engano, por favor, avise imediatamente ao remetente, respondendo o e-mail e em seguida apague-a. Agradecemos sua cooperação

De: compras@matao.sp.gov.br
Enviado em: quarta-feira, 10 de dezembro de 2025 14:23
Para: 'saude@matao.sp.gov.br'; 'vbrito@matao.sp.gov.br'
Assunto: SOLICITAÇÃO DE ESCLARECIMENTO PE 014/2025
Anexos: Edital PE 014-2025 - Medicamentos Controlados.pdf

Prioridade: Alta

Boa Tarde,
Encaminho, abaixo, solicitação de **ESCLARECIMENTOS** referente ao Edital do **PREGÃO ELETRÔNICO N.º 014/2025**, para análise e manifestação.
Segue, em anexo, o respectivo Edital.
Solicito, por gentileza, que se manifeste no menor prazo possível.
Muito obrigada.
Atenciosamente,

CÉLIA R. G. FRANZINI NANTES
Departamento de Compras e Suprimentos
compras@matao.sp.gov.br
www.matao.sp.gov.br
Fone: (16) 3383-4035

De: editaissp01@ciamedrs.com.br <editaissp01@ciamedrs.com.br>
Enviada em: quarta-feira, 10 de dezembro de 2025 13:31
Para: compras@matao.sp.gov.br
Cc: garantiassp@ciamedrs.com.br
Assunto: RES: SOLICITAÇÃO DE ESCLARECIMENTO PE 014/2025

A empresa Ciamed Distribuidora de Medicamentos Ltda., por meio deste, vem respeitosamente solicitar esclarecimentos acerca do Pregão Eletrônico nº 014/2025 – Aquisição de Medicamentos, conforme segue:

ITEM 95 – CANABIDIOL 200MG/ML: Considerando a descrição do item referente a produto à base de Cannabis, informamos que trabalhamos com o **Extrato de Cannabis sativa FQM 200 mg/mL**, padronizado em 5% de CBD (50 mg/mL) e contendo menos de 0,2% de THC (2 mg/mL), em veículo de triglicerídeos de cadeia média (TCM), conforme literatura técnica e registro no país, ressaltamos que o produto está disponível em **frasco conta-gotas de 10mL e 30mL** (segue folheto anexo).

Dessa forma, solicitamos a gentileza de esclarecer se **podemos ofertar o Extrato padronizado de Cannabis sativa** para o item licitado.

Aproveitamos a oportunidade para questionar **qual o tipo de produto à base de Cannabis a Administração está acostumada a adquirir**, a fim de melhor adequarmos nossa proposta.

Atenciosamente,

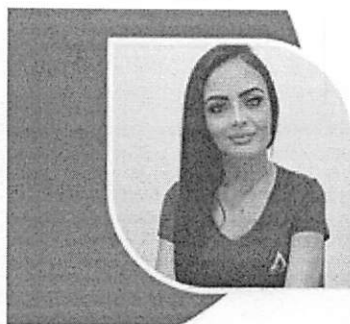

SARAH
ELIZABETH DOS SANTOS

Comercial Público

☎ 51 3751.9351

☎ 51 3751.9300

🌐 www.ciamed.com.br

CIAMED®
DISTRIBUIDORA DE MEDICAMENTOS LTDA



Esta mensagem pode conter informação confidencial ou privilegiada, sendo seu sigilo protegido por lei. O uso, a cópia ou a divulgação de qualquer informação aqui contida por pessoa não autorizada, está sujeito às sanções previstas na Lei 13.709/18 (LGPD). Se você recebeu esta mensagem por engano, por favor, avise imediatamente ao remetente, respondendo o e-mail e em seguida apague-a.

Agradecemos sua cooperação

De: compras@matao.sp.gov.br
Enviado em: quarta-feira, 10 de dezembro de 2025 14:24
Para: 'editaissp01@ciamedrs.com.br'; 'garantiassp@ciamedrs.com.br'
Assunto: RES: SOLICITAÇÃO DE ESCLARECIMENTO PE 014/2025

Boa tarde!
Por gentileza encaminhar o anexo.
At.te.

CÉLIA R. G. FRANZINI NANTES
Departamento de Compras e Suprimentos
compras@matao.sp.gov.br
www.matao.sp.gov.br
Fone: (16) 3383-4035

De: editaissp01@ciamedrs.com.br <editaissp01@ciamedrs.com.br>
Enviada em: quarta-feira, 10 de dezembro de 2025 13:31
Para: compras@matao.sp.gov.br
Cc: garantiassp@ciamedrs.com.br
Assunto: RES: SOLICITAÇÃO DE ESCLARECIMENTO PE 014/2025

A empresa Ciamed Distribuidora de Medicamentos Ltda., por meio deste, vem respeitosamente solicitar esclarecimentos acerca do Pregão Eletrônico nº 014/2025 – Aquisição de Medicamentos, conforme segue:

ITEM 95 – CANABIDIOL 200MG/ML: Considerando a descrição do item referente a produto à base de Cannabis, informamos que trabalhamos com o **Extrato de Cannabis sativa FQM 200 mg/mL**, padronizado em 5% de CBD (50 mg/mL) e contendo menos de 0,2% de THC (2 mg/mL), em veículo de triglicerídeos de cadeia média (TCM), conforme literatura técnica e registro no país, ressaltamos que o produto está disponível em **frasco conta-gotas de 10mL e 30mL** (segue folheto anexo).

Dessa forma, solicitamos a gentileza de esclarecer se **podemos ofertar o Extrato padronizado de Cannabis sativa** para o item licitado.

Aproveitamos a oportunidade para questionar **qual o tipo de produto à base de Cannabis a Administração está acostumada a adquirir**, a fim de melhor adequarmos nossa proposta.

Atenciosamente,



SARAH
ELIZABETH DOS SANTOS

Comercial Público

☎ 51 3751.9361
☎ 51 3751.9300
🌐 www.ciamed.com.br



*Esta mensagem pode conter informação confidencial ou privilegiada, sendo seu sigilo protegido por lei. O uso, a cópia ou a divulgação de qualquer informação aqui contida por pessoa não autorizada, está sujeito às sanções previstas na Lei 13.709/18 (LGPD). Se você recebeu esta mensagem por engano, por favor, avise imediatamente ao remetente, respondendo o e-mail e em seguida apague-a.
Agradecemos sua cooperação*

compras@matao.sp.gov.br

De: editaissp01@ciamedrs.com.br
Enviado em: quarta-feira, 10 de dezembro de 2025 14:47
Para: compras@matao.sp.gov.br
Assunto: ENC: SOLICITAÇÃO DE ESCLARECIMENTO PE 014/2025
Anexos: EXTRATO DE CANNABIS SATIVA FQM - esclarecimento.pdf; Extrato de Cannabis sativa FQM 200 mg-mL 30ml.pdf

Boa tarde!

Estou enviando, obrigada!

Att,.

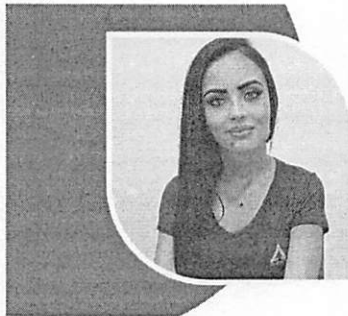

SARAH
ELIZABETH DOS SANTOS

Comercial Público

📞 51 3751.9361

📞 51 3751.9300

🌐 www.ciamed.com.br

CIAMED®
DISTRIBUIDORA DE MEDICAMENTOS LTDA



*Esta mensagem pode conter informação confidencial ou privilegiada, sendo seu sigilo protegido por lei. O uso, a cópia ou a divulgação de qualquer informação aqui contida por pessoa não autorizada, está sujeito às sanções previstas na Lei 13.709/18 (LGPD). Se você recebeu esta mensagem por engano, por favor, avise imediatamente ao remetente, respondendo o e-mail e em seguida apague-a.
Agradecemos sua cooperação*

De: compras@matao.sp.gov.br <compras@matao.sp.gov.br>
Enviada em: quarta-feira, 10 de dezembro de 2025 14:24
Para: editaissp01@ciamedrs.com.br; garantiassp@ciamedrs.com.br
Assunto: RES: SOLICITAÇÃO DE ESCLARECIMENTO PE 014/2025

Boa tarde!

Por gentileza encaminhar o anexo.

At.te.

CÉLIA R. G. FRANZINI NANTES
Departamento de Compras e Suprimentos
compras@matao.sp.gov.br
www.matao.sp.gov.br
Fone: (16) 3383-4035

De: editaissp01@ciamedrs.com.br <editaissp01@ciamedrs.com.br>
Enviada em: quarta-feira, 10 de dezembro de 2025 13:31
Para: compras@matao.sp.gov.br
Cc: garantiassp@ciamedrs.com.br
Assunto: RES: SOLICITAÇÃO DE ESCLARECIMENTO PE 014/2025

A empresa Ciamed Distribuidora de Medicamentos Ltda., por meio deste, vem
respeitosamente solicitar esclarecimentos acerca do Pregão Eletrônico nº 014/2025 –
Aquisição de Medicamentos, conforme segue:

ITEM 95 – CANABIDIOL 200MG/ML: Considerando a descrição do item referente a produto à base de Cannabis, informamos que trabalhamos com o **Extrato de Cannabis sativa FQM 200 mg/mL**, padronizado em 5% de CBD (50 mg/mL) e contendo menos de 0,2% de THC (2 mg/mL), em veículo de triglicerídeos de cadeia média (TCM), conforme literatura técnica e registro no país, ressaltamos que o produto está disponível em **frasco conta-gotas de 10mL e 30mL** (segue folheto anexo).

Dessa forma, solicitamos a gentileza de esclarecer se **podemos ofertar o Extrato padronizado de Cannabis sativa** para o item licitado.

Aproveitamos a oportunidade para questionar **qual o tipo de produto à base de Cannabis a Administração está acostumada a adquirir**, a fim de melhor adequarmos nossa proposta.

Atenciosamente,



SARAH
ELIZABETH DOS SANTOS

Comercial Público

☎ 51 3751.9351

☎ 51 3751.9300

🌐 www.ciamed.com.br

CIAMED®
DISTRIBUIDORA DE MEDICAMENTOS LTDA



Esta mensagem pode conter informação confidencial ou privilegiada, sendo seu sigilo protegido por lei. O uso, a cópia ou a divulgação de qualquer informação aqui contida por pessoa não autorizada, está sujeito às sanções previstas na Lei 13.709/18 (LGPD). Se você recebeu esta mensagem por engano, por favor, avise imediatamente ao remetente, respondendo o e-mail e em seguida apague-a. Agradecemos sua cooperação

ESCLARECIMENTO

A empresa **Ciamed Distribuidora de Medicamentos Ltda.**, por meio deste, vem respeitosamente solicitar esclarecimento acerca do **Pregão Eletrônico – Aquisição de Medicamentos**, conforme segue:

Considerando a descrição do item que se refere ao produto à base de **Cannabis**, informamos que trabalhamos com **Extrato de Cannabis sativa FQM 200 mg/mL**, padronizado em 5% de CBD (50 mg/mL) e contendo menos de 0,2% de THC (2 mg/mL), em veículo de triglicerídeos de cadeia média (TCM), conforme literatura técnica e registro no país.

Assim, solicitamos a gentileza de esclarecer se poderá ser aceita a apresentação em forma de **extrato padronizado de Cannabis sativa**, tendo em vista que não trabalhamos com o insumo isolado.

Aproveitamos também para perguntar **qual tipo de produto à base de Cannabis a Administração está acostumada a adquirir?**

Atenciosamente,

Ciamed Distribuidora de Medicamentos Ltda.

**Extrato de *Cannabis sativa* FQM
200 mg/mL**

**I. IDENTIFICAÇÃO DO PRODUTO DE
*CANNABIS***

Extrato de *Cannabis sativa* FQM 200 mg/mL.

**II. INFORMAÇÕES QUANTO ÀS
APRESENTAÇÕES E COMPOSIÇÃO**

Solução gotas de Extrato de *Cannabis sativa* de 200 mg/mL, embalagem com 1 frasco gotejador de 10 mL (Padronizado em 50 mg/mL de CBD e menos de 2 mg/mL de THC).

USO ORAL

COMPOSIÇÃO:

O Extrato de *Cannabis sativa* FQM 200 mg/mL contém:
Extrato oleoso de *Cannabis sativa* padronizado a 5,0% (50 mg/mL) de CBD e menos de 0,2% (2 mg/mL) de THC em Triglicerídeos de Cadeia Média (TCM). Cada 37 gotas correspondem a 1 mL do líquido (50 mg de CBD).

III. INFORMAÇÕES AO PACIENTE

**1. QUANDO NÃO DEVO USAR ESTE
PRODUTO?**

Pacientes com histórico de hipersensibilidade e alergia a qualquer um dos componentes da fórmula não devem fazer uso de Extrato de *Cannabis sativa* FQM 200 mg/mL.

Este produto não deve ser utilizado por pacientes usuários de drogas de abuso. Este produto não deve ser utilizado em crianças menores de 2 (dois) anos de idade.

**2. O QUE DEVO SABER ANTES DE USAR
ESTE PRODUTO?**

Advertências quanto ao uso do produto:

Este produto não substitui o uso de medicamentos registrados.

Este produto é de uso individual, é proibido passar para outra pessoa.

O uso desse produto pode causar dependência física ou psíquica.

Atenção: Risco para Mulheres Grávidas e Lactantes.

Este produto não deve ser utilizado em crianças menores de 2 (dois) anos de idade. Este produto não possui os estudos clínicos completos que comprovam a sua eficácia e segurança.

Há incertezas quanto à segurança à longo prazo do uso dos produtos de *Cannabis* como terapia médica.

O uso do produto de *Cannabis* é admitido quando há uma condição clínica definida em que outras opções de tratamentos estiverem esgotadas e que dados científicos sugerem que a *Cannabis* pode ser eficaz.

Durante o uso do produto, o paciente não deve dirigir veículos ou operar máquinas ou realizar atividades que impliquem em riscos para si e para terceiros, pois sua habilidade e atenção podem estar prejudicadas.

Se você for viajar para outro país, pode ser ilegal levar este produto. Verifique a situação legal deste produto antes de viajar com o Extrato de *Cannabis sativa* FQM 200 mg/mL.

Idosos

Recomenda-se o aumento de dose mais lento e uma dose máxima menor do que a dose usualmente empregada para pacientes mais jovens.

Pacientes com distúrbios hepáticos, renais, intestinais, cardiovasculares e neurológicos.

Extrato de *Cannabis sativa* FQM deve ser administrado com cautela em pacientes com comprometimento da função hepática, distúrbio cerebral, tumor cerebral, doença metabólica ou neurodegenerativa com progressão rápida, hipotensão ou hipertensão e anormalidades significativas no eletrocardiograma. Também deve ser administrado com cautela em pacientes com disfagia grave. O uso do produto em pacientes com disfagia grave sem uso de sonda gástrica ou não-gástrica pode implicar em risco de aspiração do produto pelo paciente e, consequentemente, complicações pulmonares.

Reações provenientes da retirada

Extrato de *Cannabis sativa* FQM 200 mg/mL deve ser retirado gradualmente, porém se a retirada for necessária devido a um evento adverso, a descontinuação rápida pode ser considerada.

Interação medicamentosa

O canabidiol é metabolizado pelo citocromo P450 (CYP) 3A4 e CYP 2C19, além de evidências sugerirem que ele também é um potente inibidor dessas vias. Desse modo, ele pode apresentar interações com fármacos que também são metabolizados por essas vias como o clobazam, topiramato, rufinamida, desmetilclobazam, zonisamida, esclibazepina, valproato, indutores de CYP3A4 e CYP2C19 como a carbamazepina, fenitoína e rifampicina. Portanto, recomenda-se o monitoramento plasmático periódico dos fármacos antiepiléticos administrados com este produto, de modo a avaliar se estão dentro dos níveis terapêuticos. Além disso, a função hepática deve ser bem monitorada nos pacientes que fazem uso de canabidiol e valproato concomitantemente, pois essa associação pode resultar em um aumento nos níveis de aspartato aminotransferase e alanina aminotransferase.

O uso concomitante de produtos de *Cannabis* com outros depressores do SNC ou com bebidas alcoólicas pode aumentar o risco de sedação e sonolência.

O uso concomitante do produto de *Cannabis* com medicamentos anticonvulsivantes deve ser acompanhado conforme supervisão médica (monitoramento por Eletroencefalografia - EEG), com ajuste de dose, se necessário, uma vez que poderá ocorrer interações na medicação básica do paciente.

O canabidiol pode reduzir a eficácia de contraceptivos orais.

Interação com exames laboratoriais

Até o momento, não há dados na literatura sobre a ocorrência de interferência do uso de produtos de *Cannabis* em exames laboratoriais.

Interação com alimentos

O Extrato de *Cannabis sativa* FQM deve ser administrado com alimentos para melhor absorção do produto.

**3. ONDE, COMO E POR QUANTO TEMPO
POSSO GUARDAR ESTE PRODUTO?**

Extrato de *Cannabis sativa* FQM 200 mg/mL deve ser conservado em temperatura ambiente (entre 15 °C e 30 °C). Nestas condições o prazo de validade é de 36 meses a contar da data de fabricação.

Após aberto, o produto é válido por 60 dias.

Número de lote e datas de fabricação e validade: vide embalagem.
Não use este produto com prazo de validade vencido. Guarde-o em sua embalagem original.

Características físicas e organolépticas

Extrato de *Cannabis sativa* FQM 200 mg/mL apresenta-se na forma de um líquido viscoso verde escuro. Antes de usar, observe o aspecto deste produto.

Este produto deve ser mantido fora do alcance das crianças.

O descarte do produto de *Cannabis* não utilizado e/ou com data de validade vencida no meio ambiente deve ser minimizado. O produto de *Cannabis* não deve ser descartado no esgoto, vaso sanitário ou descarte em lixo doméstico. Procure o ponto de descarte mais próximo.

4. CUIDADOS NA UTILIZAÇÃO DO PRODUTO

O Extrato de *Cannabis sativa* FQM 200 mg/mL deve ser administrado por via oral com o auxílio do gotejador, logo após as refeições.

1. Retire a tampa interna do frasco de Extrato de *Cannabis sativa* FQM 200 mg/mL.

2. Para começar o gotejamento, vire o frasco e mantenha-o na posição vertical, bata levemente com o dedo no fundo do frasco e deixe gotejar a quantidade desejada.

3. Tampe o frasco sem retirar o gotejador e guarde-o no cartucho.

POSOLOGIA

A posologia do Extrato de *Cannabis sativa* FQM 200 mg/mL pode variar de acordo com características e gravidade da patologia, idade, peso corporal, uso de medicamentos pelo paciente e resposta clínica.

A literatura cita a administração de canabidiol em doses entre 2,5 e 25 mg/Kg/dia, sendo a dose aumentada gradualmente.

No entanto, o médico deve definir a dose de tratamento com base na resposta clínica favorável e tolerabilidade ao produto de *Cannabis*, sendo necessário monitoramento periódico das funções hepáticas.

Caso seja necessária a interrupção da utilização do produto, recomenda-se que a dose seja reduzida gradualmente e nunca abruptamente.

Não exceda o uso indicado pelo prescritor.

Este produto deve ser usado somente conforme orientação médica.

Siga a orientação de seu médico, respeitando sempre os horários, as doses e a duração do tratamento.

Não interrompa o tratamento sem o conhecimento do seu médico.

5. O QUE DEVO FAZER QUANDO EU ME ESQUECER DE USAR ESTE PRODUTO?

Caso haja esquecimento da administração de uma dose, consulte o seu médico sobre como proceder. Em caso de dúvidas, procure orientação de profissional de saúde.

6. QUAIS OS MALES QUE ESTE PRODUTO PODE ME CAUSAR?

Os eventos adversos descritos na literatura científica em estudos com produtos de *Cannabis* são: infecções em geral, sonolência, sedação, insônia, aumento ou redução do apetite, perda de peso, distúrbios gastrointestinais, distúrbios respiratórios, irritabilidade, agitação, agressividade, fadiga, astenia, mal-estar, reações

de hipersensibilidade na pele, taquicardia e alteração nos níveis de enzimas hepáticas.

Em casos de eventos adversos, notifique pelo Sistema VigiMed, disponível no Portal da Anvisa.

7. O QUE DEVO FAZER SE ALGUÉM USAR UMA QUANTIDADE MAIOR DO QUE A INDICADA DESTE PRODUTO?

O produto deve ser administrado exclusivamente por via oral, podendo haver sérios riscos ao paciente o uso por outra via.

De acordo com os dados de literatura disponíveis, é recomendado que a dose máxima de 25 mg/Kg/dia não seja excedida e que todos os pacientes que estejam utilizando produto a base de *Cannabis* fiquem sob cuidadosa supervisão médica.

Os efeitos relacionados à superdosagem podem estar relacionados a alterações hepáticas significativas, sonolência, agitação, diminuição do nível de consciência, depressão da respiração e coma.

O tratamento da superdose é sintomático, sendo que a dose deve ser diminuída ou a administração interrompida. Em caso de superdosagem procure o seu médico prescritor.

Em caso de uso de grande quantidade deste produto, procure rapidamente socorro médico e leve a embalagem ou folheto informativo, se possível.

Em caso de intoxicação ligue para 0800-722-6001, se você precisar de mais orientações sobre como proceder.

IV. DIZERES LEGAIS

Autorização Sanitária nº: X.XXXX.XXXX.
XXX-X
Farm. Resp.: Dra. Marcia Weiss I. Campos
CRF-RJ nº 4499

Fabricado por:

Soho Flordis International Switzerland SA
Via Mulini, 6934 Bioggio – Suíça,
e
Linnea S.A.
Via Cantonale, 6595 Riazino - Suíça

FQM

Importado e distribuído por:

FARMOQUÍMICA S/A
Av. José Silva de Azevedo Neto, 200, Bloco 1,
1º andar, Barra da Tijuca.
Rio de Janeiro – RJ
CEP: 22775-056
CNPJ: 33.349.473/0001-58

0800 025 0110
www.farmocim.com.br

VENDA SOB PRESCRIÇÃO MÉDICA.
SÓ PODE SER VENDIDO COM
RETENÇÃO DE RECEITA.



Extrato de *Cannabis sativa* FQM 200 mg/mL

I. IDENTIFICAÇÃO DO PRODUTO DE *CANNABIS*

Extrato de *Cannabis sativa* FQM 200 mg/mL.

II. INFORMAÇÕES QUANTO ÀS APRESENTAÇÕES E COMPOSIÇÃO

Solução gotas de Extrato de *Cannabis sativa* de 200 mg/mL, embalagem com 1 frasco goteador de 10 mL (Padronizado em 50 mg/mL de CBD e menos de 2 mg/mL de THC).

USO ORAL

COMPOSIÇÃO:

O Extrato de *Cannabis sativa* FQM 200 mg/mL contém:

Extrato oleoso de *Cannabis sativa* padronizado a 5,0% (50 mg/mL) de CBD e menos de 0,2% (2 mg/mL) de THC em Triglicerídeos de Cadeia Média (TCM). Cada 37 gotas correspondem a 1 mL do líquido (50 mg de CBD).

III. INFORMAÇÕES AO PACIENTE

1. QUANDO NÃO DEVO USAR ESTE PRODUTO?

Pacientes com histórico de hipersensibilidade e alergia a qualquer um dos componentes da fórmula não devem fazer uso de Extrato de *Cannabis sativa* FQM 200 mg/mL.

Este produto não deve ser utilizado por pacientes usuários de drogas de abuso. Este produto não deve ser utilizado em crianças menores de 2 (dois) anos de idade.

2. O QUE DEVO SABER ANTES DE USAR ESTE PRODUTO?

Advertências quanto ao uso do produto:

Este produto não substitui o uso de medicamentos registrados.

Este produto é de uso individual, é proibido passar para outra pessoa.

O uso desse produto pode causar dependência física ou psíquica.

Atenção: Risco para Mulheres Grávidas e Lactantes.

Este produto não deve ser utilizado em crianças menores de 2 (dois) anos de idade. Este produto não possui os estudos clínicos completos que comprovam a sua eficácia e segurança.

Há incertezas quanto à segurança a longo prazo do uso dos produtos de *Cannabis* como terapia médica.

O uso do produto de *Cannabis* é admitido quando há uma condição clínica definida em que outras opções de tratamentos estiverem esgotadas e que dados científicos sugerem que a *Cannabis* pode ser eficaz.

Durante o uso do produto, o paciente não deve dirigir veículos ou operar máquinas ou realizar atividades que impliquem em riscos para si e para terceiros, pois sua habilidade e atenção podem estar prejudicadas.

Se você for viajar para outro país, pode ser ilegal levar este produto. Verifique a situação legal deste produto antes de viajar com o Extrato de *Cannabis sativa* FQM 200 mg/mL.

Idosos

Recomenda-se o aumento de dose mais lento e uma dose máxima menor do que a dose usualmente empregada para pacientes mais jovens.

Pacientes com distúrbios hepáticos, renais, intestinais, cardiovasculares e neurológicos.

Extrato de *Cannabis sativa* FQM deve ser administrado com cautela em pacientes com comprometimento da função hepática, distúrbio cerebral, tumor cerebral, doença metabólica ou neurodegenerativa com progressão rápida, hipotensão ou hipertensão e anormalidades significativas no eletrocardiograma. Também deve ser administrado com cautela em pacientes com disfagia grave. O uso do produto em pacientes com disfagia grave sem uso de sonda gástrica ou não-gástrica pode implicar em risco de aspiração do produto pelo paciente e, consequentemente, complicações pulmonares.

Reações provenientes da retirada

Extrato de *Cannabis sativa* FQM 200 mg/mL deve ser retirado gradualmente, porém se a retirada for necessária devido a um evento adverso, a descontinuação rápida pode ser considerada.

Interação medicamentosa

O canabidiol é metabolizado pelo citocromo P450 (CYP) 3A4 e CYP 2C19, além de evidências sugerirem que ele também é um potente inibidor dessas vias. Desse modo, ele pode apresentar interações com fármacos que também são metabolizados por essas vias como o clobazam, topiramato, rufinamida, desmetilclobazam, zonisamida, esclibazepina, valproato, indutores de CYP3A4 e CYP2C19 como a carbamazepina, fenitoína e rifampicina. Portanto, recomenda-se o monitoramento plasmático periódico dos fármacos antiepilépticos administrados com este produto, de modo a avaliar se estão dentro dos níveis terapêuticos. Além disso, a função hepática deve ser bem monitorada nos pacientes que fazem uso de canabidiol e valproato concomitantemente, pois essa associação pode resultar em um aumento nos níveis de aspartato aminotransferase e alanina aminotransferase.

O uso concomitante de produtos de *Cannabis* com outros depressores do SNC ou com bebidas alcoólicas pode aumentar o risco de sedação e sonolência.

O uso concomitante do produto de *Cannabis* com medicamentos anticonvulsivantes deve ser acompanhado conforme supervisão médica (monitoramento por Eletroencefalografia - EEG), com ajuste de dose, se necessário, uma vez que poderá ocorrer interações na medicação básica do paciente.

O canabidiol pode reduzir a eficácia de contraceptivos orais.

Interação com exames laboratoriais

Até o momento, não há dados na literatura sobre a ocorrência de interferência do uso de produtos de *Cannabis* em exames laboratoriais.

Interação com alimentos

O Extrato de *Cannabis sativa* FQM deve ser administrado com alimentos para melhor absorção do produto.

3. ONDE, COMO E POR QUANTO TEMPO POSSO GUARDAR ESTE PRODUTO?

Extrato de *Cannabis sativa* FQM 200 mg/mL deve ser conservado em temperatura ambiente (entre 15 °C e 30 °C). Nestas condições o prazo de validade é de 36 meses a contar da data de fabricação.

Após aberto, o produto é válido por 60 dias.

Número de lote e datas de fabricação e validade: vide embalagem.
Não use este produto com prazo de validade vencido. Guarde-o em sua embalagem original.

Características físicas e organolépticas
Extrato de *Cannabis sativa* FQM 200 mg/mL apresenta-se na forma de um líquido viscoso verde escuro. Antes de usar, observe o aspecto deste produto.
Este produto deve ser mantido fora do alcance das crianças.
O descarte do produto de *Cannabis* não utilizado e/ou com data de validade vencida no meio ambiente deve ser minimizado. O produto de *Cannabis* não deve ser descartado no esgoto, vaso sanitário ou descarte em lixo doméstico. Procure o ponto de descarte mais próximo.

4. CUIDADOS NA UTILIZAÇÃO DO PRODUTO
O Extrato de *Cannabis sativa* FQM 200 mg/mL deve ser administrado por via oral com o auxílio do gotejador, logo após as refeições.
1. Retire a tampa interna do frasco de Extrato de *Cannabis sativa* FQM 200 mg/mL.
2. Para começar o gotejamento, vire o frasco e mantenha-o na posição vertical, bata levemente com o dedo no fundo do frasco e deixe gotejar a quantidade desejada.
3. Tampe o frasco sem retirar o gotejador e guarde-o no cartucho.

POSOLOGIA
A posologia do Extrato de *Cannabis sativa* FQM 200 mg/mL pode variar de acordo com características e gravidade da patologia, idade, peso corporal, uso de medicamentos pelo paciente e resposta clínica.
A literatura cita a administração de canabidiol em doses entre 2,5 e 25 mg/Kg/dia, sendo a dose aumentada gradualmente.
No entanto, o médico deve definir a dose de tratamento com base na resposta clínica favorável e tolerabilidade ao produto de *Cannabis*, sendo necessário monitoramento periódico das funções hepáticas.
Caso seja necessária a interrupção da utilização do produto, recomenda-se que a dose seja reduzida gradualmente e nunca abruptamente.

Não exceda o uso indicado pelo prescritor.
Este produto deve ser usado somente conforme orientação médica.
Siga a orientação de seu médico, respeitando sempre os horários, as doses e a duração do tratamento.
Não interrompa o tratamento sem o conhecimento do seu médico.

5. O QUE DEVO FAZER QUANDO EU ME ESQUECER DE USAR ESTE PRODUTO?
Caso haja esquecimento da administração de uma dose, consulte o seu médico sobre como proceder. Em caso de dúvidas, procure orientação de profissional de saúde.

6. QUAIS OS MALES QUE ESTE PRODUTO PODE ME CAUSAR?
Os eventos adversos descritos na literatura científica em estudos com produtos de *Cannabis* são: infecções em geral, sonolência, sedação, insônia, aumento ou redução do apetite, perda de peso, distúrbios gastrointestinais, distúrbios respiratórios, irritabilidade, agitação, agressividade, fadiga, astenia, mal-estar, reações

de hipersensibilidade na pele, taquicardia e alteração nos níveis de enzimas hepáticas.

Em casos de eventos adversos, notifique pelo Sistema VigiMed, disponível no Portal da Anvisa.

7. O QUE DEVO FAZER SE ALGUÉM USAR UMA QUANTIDADE MAIOR DO QUE A INDICADA DESTE PRODUTO?
O produto deve ser administrado exclusivamente por via oral, podendo haver sérios riscos ao paciente o uso por outra via.
De acordo com os dados de literatura disponíveis, é recomendado que a dose máxima de 25 mg/Kg/dia não seja excedida e que todos os pacientes que estejam utilizando produto a base de *Cannabis* fiquem sob cuidadosa supervisão médica.
Os efeitos relacionados à superdosagem podem estar relacionados a alterações hepáticas significativas, sonolência, agitação, diminuição do nível de consciência, depressão da respiração e coma.
O tratamento da superdose é sintomático, sendo que a dose deve ser diminuída ou a administração interrompida. Em caso de superdosagem procure o seu médico prescritor.

Em caso de uso de grande quantidade deste produto, procure rapidamente socorro médico e leve a embalagem ou folheto informativo, se possível.

Em caso de intoxicação ligue para 0800-722-6001, se você precisar de mais orientações sobre como proceder.

IV. DIZERES LEGAIS

Autorização Sanitária n°: X.XXXX.XXXX.
XXX-X
Farm. Resp.: Dra. Marcia Weiss I. Campos
CRF-RJ n° 4499

Fabricado por:
Soho Flordis International Switzerland SA
Via Mulini, 6934 Bioggio - Suíça.
e
Linnea S.A.
Via Cantonale, 6595 Riazino - Suíça



Importado e distribuído por:
FARMOQUÍMICA S/A
Av. José Silva de Azevedo Neto, 200, Bloco 1,
1º andar, Barra da Tijuca.
Rio de Janeiro - RJ
CEP: 22775-056
CNPJ: 33.349.473/0001-58

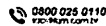

VENDA SOB PRESCRIÇÃO MÉDICA.
SÓ PODE SER VENDIDO COM
RETENÇÃO DE RECEITA.



De: compras@matao.sp.gov.br
Enviado em: quarta-feira, 10 de dezembro de 2025 15:12
Para: 'saude@matao.sp.gov.br'; 'vbrito@matao.sp.gov.br'
Assunto: SOLICITAÇÃO DE ESCLARECIMENTO PE 014/2025
Anexos: EXTRATO DE CANNABIS SATIVA FQM - esclarecimento.pdf; Extrato de Cannabis sativa FQM 200 mg-mL 30ml.pdf; Edital PE 014-2025 - Medicamentos Controlados.pdf

Prioridade: Alta

Boa Tarde,
Encaminho, abaixo, solicitação de **ESCLARECIMENTOS** referente ao Edital do **PREGÃO ELETRÔNICO N.º 014/2025**, para análise e manifestação.
Segue, em anexo, o respectivo Edital.
Solicito, por gentileza, que se manifeste no menor prazo possível.
Muito obrigada.
Atenciosamente,

CÉLIA R. G. FRANZINI NANTES
Departamento de Compras e Suprimentos
compras@matao.sp.gov.br
www.matao.sp.gov.br
Fone: (16) 3383-4035

De: editaissp01@ciamedrs.com.br <editaissp01@ciamedrs.com.br>
Enviada em: quarta-feira, 10 de dezembro de 2025 14:47
Para: compras@matao.sp.gov.br
Assunto: ENC: SOLICITAÇÃO DE ESCLARECIMENTO PE 014/2025

Boa tarde!

Estou enviando, obrigada!

Att,.



SARAH
ELIZABETH DOS SANTOS

Comercial Público

☎ 51 3751.9351

☎ 51 3751.9300

🌐 www.ciamed.com.br

CIAMED®
DISTRIBUIDORA DE MEDICAMENTOS LTDA



*Esta mensagem pode conter informação confidencial ou privilegiada, sendo seu sigilo protegido por lei. O uso, a cópia ou a divulgação de qualquer informação aqui contida por pessoa não autorizada, está sujeito às sanções previstas na Lei 13.709/18 (LGPD). Se você recebeu esta mensagem por engano, por favor, avise imediatamente ao remetente, respondendo o e-mail e em seguida apague-a.
Agradecemos sua cooperação*

De: compras@matao.sp.gov.br <compras@matao.sp.gov.br>
Enviada em: quarta-feira, 10 de dezembro de 2025 14:24

Para: editaissp01@ciamedrs.com.br; garantiassp@ciamedrs.com.br

Assunto: RES: SOLICITAÇÃO DE ESCLARECIMENTO PE 014/2025

Boa tarde!

Por gentileza encaminhar o anexo.

At.te.

CÉLIA R. G. FRANZINI NANTES

Departamento de Compras e Suprimentos

compras@matao.sp.gov.br

www.matao.sp.gov.br

Fone: (16) 3383-4035

De: editaissp01@ciamedrs.com.br <editaissp01@ciamedrs.com.br>

Enviada em: quarta-feira, 10 de dezembro de 2025 13:31

Para: compras@matao.sp.gov.br

Cc: garantiassp@ciamedrs.com.br

Assunto: RES: SOLICITAÇÃO DE ESCLARECIMENTO PE 014/2025

A empresa Ciamed Distribuidora de Medicamentos Ltda., por meio deste, vem **respeitosamente solicitar esclarecimentos acerca do Pregão Eletrônico nº 014/2025 – Aquisição de Medicamentos, conforme segue:**

ITEM 95 – CANABIDIOL 200MG/ML: Considerando a descrição do item referente a produto à base de Cannabis, informamos que trabalhamos com o **Extrato de Cannabis sativa FQM 200 mg/mL**, padronizado em 5% de CBD (50 mg/mL) e contendo menos de 0,2% de THC (2 mg/mL), em veículo de triglicerídeos de cadeia média (TCM), conforme literatura técnica e registro no país, ressaltamos que o produto está disponível em **frasco conta-gotas de 10mL e 30mL** (segue folheto anexo).

Dessa forma, solicitamos a gentileza de esclarecer se **podemos ofertar o Extrato padronizado de Cannabis sativa** para o item licitado.

Aproveitamos a oportunidade para questionar **qual o tipo de produto à base de Cannabis a Administração está acostumada a adquirir**, a fim de melhor adequarmos nossa proposta.

Atenciosamente,



SARAH
ELIZABETH DOS SANTOS

Comercial Público

☎ 51 3751.9351

☎ 51 3751.9300

🌐 www.ciamed.com.br

CIAMED®
DISTRIBUIDORA DE MEDICAMENTOS LTDA.



Esta mensagem pode conter informação confidencial ou privilegiada, sendo seu sigilo protegido por lei. O uso, a cópia ou a divulgação de qualquer informação aqui contida por pessoa não autorizada, está sujeito às sanções previstas na Lei 13.709/18 (LGPD). Se você recebeu esta mensagem por engano, por favor, avise imediatamente ao remetente, respondendo o e-mail e em seguida apague-a. Agradecemos sua cooperação

De: editaissp01@ciamedrs.com.br
Enviado em: quarta-feira, 10 de dezembro de 2025 14:49
Para: compras@matao.sp.gov.br
Assunto: RES: SOLICITAÇÃO DE ESCLARECIMENTO PE 014/2025
Anexos: CANNABIS.pdf; modelo_1759493803850.pdf; folheto_1759493797578.pdf; bula_1759493772268.pdf; rotulo_1759493763957.pdf; Apresentação Comercial - Extrato de Cannabis FQM_29_07_versao.pdf

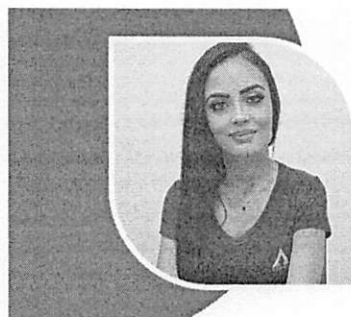

SARAH
ELIZABETH DOS SANTOS

Comercial Público

📞 51 3751.9361
📠 51 3751.9300
🌐 www.ciamed.com.br

CIAMED®
DISTRIBUIDORA DE MEDICAMENTOS LTDA



Esta mensagem pode conter informação confidencial ou privilegiada, sendo seu sigilo protegido por lei. O uso, a cópia ou a divulgação de qualquer informação aqui contida por pessoa não autorizada, está sujeito às sanções previstas na Lei 13.709/18 (LGPD). Se você recebeu esta mensagem por engano, por favor, avise imediatamente ao remetente, respondendo o e-mail e em seguida apague-a. Agradecemos sua cooperação

De: editaissp01@ciamedrs.com.br <editaissp01@ciamedrs.com.br>
Enviada em: quarta-feira, 10 de dezembro de 2025 14:47
Para: 'compras@matao.sp.gov.br' <compras@matao.sp.gov.br>
Assunto: ENC: SOLICITAÇÃO DE ESCLARECIMENTO PE 014/2025

Boa tarde!

Estou enviando, obrigada!

Att,.

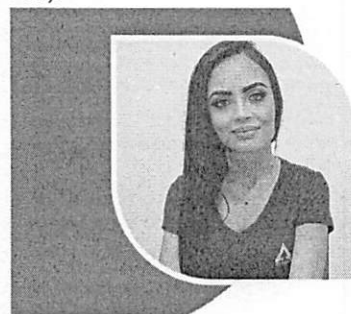

SARAH
ELIZABETH DOS SANTOS

Comercial Público

📞 51 3751.9361
📠 51 3751.9300
🌐 www.ciamed.com.br

CIAMED®
DISTRIBUIDORA DE MEDICAMENTOS LTDA



Esta mensagem pode conter informação confidencial ou privilegiada, sendo seu sigilo protegido por lei. O uso, a cópia ou a divulgação de qualquer informação aqui contida por pessoa não autorizada, está sujeito às sanções previstas na Lei 13.709/18 (LGPD). Se você recebeu esta mensagem por engano, por favor, avise imediatamente ao remetente, respondendo o e-mail e em seguida apague-a. Agradecemos sua cooperação

De: compras@matao.sp.gov.br <compras@matao.sp.gov.br>
Enviada em: quarta-feira, 10 de dezembro de 2025 14:24

Para: editaissp01@ciamedrs.com.br; garantiassp@ciamedrs.com.br

Assunto: RES: SOLICITAÇÃO DE ESCLARECIMENTO PE 014/2025

Boa tarde!

Por gentileza encaminhar o anexo.

At.te.

CÉLIA R. G. FRANZINI NANTES

Departamento de Compras e Suprimentos

compras@matao.sp.gov.br

www.matao.sp.gov.br

Fone: (16) 3383-4035

De: editaissp01@ciamedrs.com.br <editaissp01@ciamedrs.com.br>

Enviada em: quarta-feira, 10 de dezembro de 2025 13:31

Para: compras@matao.sp.gov.br

Cc: garantiassp@ciamedrs.com.br

Assunto: RES: SOLICITAÇÃO DE ESCLARECIMENTO PE 014/2025

A empresa Ciamed Distribuidora de Medicamentos Ltda., por meio deste, vem respeitosamente solicitar esclarecimentos acerca do Pregão Eletrônico nº 014/2025 – Aquisição de Medicamentos, conforme segue:

ITEM 95 – CANABIDIOL 200MG/ML: Considerando a descrição do item referente a produto à base de Cannabis, informamos que trabalhamos com o **Extrato de Cannabis sativa FQM 200 mg/mL**, padronizado em 5% de CBD (50 mg/mL) e contendo menos de 0,2% de THC (2 mg/mL), em veículo de triglicerídeos de cadeia média (TCM), conforme literatura técnica e registro no país, ressaltamos que o produto está disponível em **frasco conta-gotas de 10mL e 30mL** (segue folheto anexo).

Dessa forma, solicitamos a gentileza de esclarecer se **podemos ofertar o Extrato padronizado de Cannabis sativa** para o item licitado.

Aproveitamos a oportunidade para questionar **qual o tipo de produto à base de Cannabis a Administração está acostumada a adquirir**, a fim de melhor adequarmos nossa proposta.

Atenciosamente,



SARAH
ELIZABETH DOS SANTOS

Comercial Público

☎ 51 3751.9351

☎ 51 3751.9300

🌐 www.ciamed.com.br

CIAMED®
DISTRIBUIDORA DE MEDICAMENTOS LTDA.



Esta mensagem pode conter informação confidencial ou privilegiada, sendo seu sigilo protegido por lei. O uso, a cópia ou a divulgação de qualquer informação aqui contida por pessoa não autorizada, está sujeito às sanções previstas na Lei 13.709/18 (LGPD). Se você recebeu esta mensagem por engano, por favor, avise imediatamente ao remetente, respondendo o e-mail e em seguida apague-a. Agradecemos sua cooperação

Consultas / Produtos de cannabis / Produtos de cannabis

Última atualização da base de dados: 29/09/2025 às 00:00:00

Detalhe do Produto: EXTRATO DE CANNABIS SATIVA FQM					
Nome do Produto	EXTRATO DE CANNABIS SATIVA FQM	Número da Autorização Sanitária	103900230	Vencimento da Autorização Sanitária	08/2029
Nº do Processo	25351.619933/2022-30	Categoria Regulatória	Produto de cannabis	Data da Autorização Sanitária	08/2024
CNPJ	33.349.473/0001-58	Nome da Empresa Detentora da Autorização Sanitária	FARMOQUÍMICA S/A		
Princípio Ativo	CANNABIS SATIVA L.	Expediente, data e hora de inclusão			
Rotulagem	<ul style="list-style-type: none">Layout de Rotulagem.pdfLayout do Folheto Informativo.pdf	<div>1278216/25-1 - 26/09/25 - 10:43</div> <div>1278216/25-1 - 26/09/25 - 10:43</div>			
Folheto Informativo	<ul style="list-style-type: none">FOLHETO - 1 de 1	5023156/22-2 - 20/08/2024 - 19:10			
Modelo de Termo de Consentimento Livre e Esclarecido (TCLE)	<ul style="list-style-type: none">11 - TCLE.pdf	5023156/22-2 - 07/12/2022 - 11:55			

Nº	Apresentação	Autorização Sanitária	Forma Farmacêutica	Validade
1	200 MG/ML SOL GOT CT FR GOT VD AMB X 10 ML <div>ATIVA</div>	1039002300010	Solução Gotas	36 meses
Princípio Ativo	CANNABIS SATIVA L.			
Complemento Diferencial da Apresentação	200 MG/ML			

Embalagem	<ul style="list-style-type: none">Primária - Frasco de vidro âmbar (tipo III com gotejador e tampa)Secundária - Cartucho (cartolina)			
Local de Fabricação	<ul style="list-style-type: none">BIOGGIO PHARMA MANUFACTURE SA. - VIA MULINI, 6934 - BIOGGIO - SUÍÇALINNEA S.A. - VIA CANTONALE, 6595 RIAZZINO - SUÍÇA			
Via de Administração	ORAL			
Conservação	CONSERVAR EM TEMPERATURA AMBIENTE (AMBIENTE COM TEMPERATURA ENTRE 15 E 30°C)			
Restrição de prescrição	Venda Sob Prescrição Médica Sujeita a Notificação de Receita "B"			
Destinação	Comercial			
Tarja	Preta			

Nº	Apresentação	Autorização Sanitária	Forma Farmacêutica	Validade
2	200 MG/ML SOL GOT CT FR GOT VD AMB X 30 ML <div>ATIVA</div>	1039002300029	Solução Gotas	36 meses
Princípio Ativo	CANNABIS SATIVA L.			
Complemento Diferencial da Apresentação	200 MG/ML			
Embalagem	<ul style="list-style-type: none">Primária - Frasco de vidro âmbar (tipo III com gotejador e tampa)Secundária - Cartucho (cartolina)			
Local de Fabricação	<ul style="list-style-type: none">LINNEA S.A. - VIA CANTONALE, 6595 RIAZZINO - SUÍÇABIOGGIO PHARMA MANUFACTURE SA. - VIA MULINI, 6934 - BIOGGIO - SUÍÇA			
Via de Administração	ORAL			
Conservação	CONSERVAR EM TEMPERATURA AMBIENTE (AMBIENTE COM TEMPERATURA ENTRE 15 E 30°C)			
Restrição de prescrição	Venda Sob Prescrição Médica Sujeita a Notificação de Receita "B"			
Destinação	Comercial			
Tarja	Preta			

--

TERMO DE CONSENTIMENTO LIVRE E ESCLARECIDO

Prezado(a) Senhor(a),

Os dados abaixo visam orientá-lo(a), fornecendo-lhe informações importantes sobre o uso do Extrato de Cannabis sativa FQM 200 mg/mL indicado pelo seu médico e os possíveis riscos associados.

DECLARAÇÃO DO PACIENTE

Eu,....., portador da cédula de identidade nº....., ou meu representante legal,, portador(a) da cédula de identidade nº, declaro para os devidos fins e efeitos de direito, que tomei conhecimento de que sou portador da enfermidade Após a avaliação e investigação diagnóstica pelo médico, fui informado sobre as possíveis opções de tratamento dos sintomas em decorrência da minha enfermidade. De acordo com o médico acima, de minha escolha, as medidas terapêuticas adequadas foram adotadas anteriormente a esta proposta de tratamento que estou escolhendo, tendo sido prescrito este produto de Cannabis por estarem esgotadas ou por serem ineficazes as opções terapêuticas disponíveis no mercado brasileiro.

O médico me informou que alguns estudos sugerem que esse produto de Cannabis pode melhorar os sintomas que venho apresentando. Fui igualmente informado de que, a exemplo de quaisquer outros procedimentos médicos, o Extrato de Cannabis sativa FQM 200 mg/mL não é isento de riscos ou agravos à minha saúde. Os efeitos indesejáveis mais conhecidos, até o momento, são: infecções em geral, sonolência, sedação, insônia, aumento ou redução do apetite, perda de peso, distúrbios gastrointestinais, distúrbios respiratórios, irritabilidade, agitação, agressividade, fadiga, astenia, mal-estar, reações de hipersensibilidade na pele e alteração nos níveis de enzimas do fígado, no entanto, efeitos em prazo mais longo ainda não foram adequadamente estudados. Além disso, o Extrato de Cannabis sativa FQM 200 mg/mL pode interferir com as medicações que estou utilizando, o que pode diminuir a eficiência das mesmas ou aumentar seus possíveis efeitos adversos.

Estou ciente que durante o tratamento podem surgir complicações de diferentes naturezas, como possíveis efeitos adversos ainda não descritos ou reações alérgicas inesperadas. Fui informado que o Extrato de Cannabis sativa FQM 200 mg/mL ainda não é registrado como medicamento, mas que segue o padrão de qualidade estabelecido pela Anvisa, e que seu uso está sendo feito em caráter excepcional, devido à ausência de resposta de minha doença às outras medicações disponíveis. Também fui informado que o médico responsável poderá responder às minhas dúvidas quando necessário. Sou igualmente sabedor que, apesar do empenho do meu médico, não existe garantia absoluta no resultado deste produto de Cannabis com relação à melhora dos sintomas da minha doença.

Local e Data

Assinatura do Paciente ou Representante Legal

Nome completo do médico

Extrato de *Cannabis sativa* FQM 200 mg/mL

I. IDENTIFICAÇÃO DO PRODUTO DE *CANNABIS*

Extrato de *Cannabis sativa* FQM 200 mg/mL.

II. INFORMAÇÕES QUANTO ÀS APRESENTAÇÕES E COMPOSIÇÃO

Solução gotas de Extrato de *Cannabis sativa* de 200 mg/mL, embalagem com 1 frasco goteador de 10 mL (Padronizado em 50 mg/mL de CBD e menos de 2 mg/mL de THC).

USO ORAL

COMPOSIÇÃO:

O Extrato de *Cannabis sativa* FQM 200 mg/mL contém:

Extrato oleoso de *Cannabis sativa* padronizado a 5,0% (50 mg/mL) de CBD e menos de 0,2% (2 mg/mL) de THC em Triglicérides de Cadeia Média (TCM). Cada 37 gotas correspondem a 1 mL do líquido (50 mg de CBD).

III. INFORMAÇÕES AO PACIENTE

1. QUANDO NÃO DEVO USAR ESTE PRODUTO?

Pacientes com histórico de hipersensibilidade e alergia a qualquer um dos componentes da fórmula não devem fazer uso de Extrato de *Cannabis sativa* FQM 200 mg/mL.

Este produto não deve ser utilizado por pacientes usuários de drogas de abuso. Este produto não deve ser utilizado em crianças menores de 2 (dois) anos de idade.

2. O QUE DEVO SABER ANTES DE USAR ESTE PRODUTO?

Advertências quanto ao uso do produto:

Este produto não substitui o uso de medicamentos registrados.

Este produto é de uso individual, é proibido passar para outra pessoa.

O uso desse produto pode causar dependência física ou psíquica.

Atenção: Risco para Mulheres Grávidas e Lactantes.

Este produto não deve ser utilizado em crianças menores de 2 (dois) anos de idade. Este produto não possui os estudos clínicos completos que comprovam a sua eficácia e segurança.

Há incertezas quanto à segurança à longo prazo do uso dos produtos de *Cannabis* como terapia médica.

O uso do produto de *Cannabis* é admitido quando há uma condição clínica definida em que outras opções de tratamentos estiverem esgotadas e que dados científicos sugerem que a *Cannabis* pode ser eficaz.

Durante o uso do produto, o paciente não deve dirigir veículos ou operar máquinas ou realizar atividades que impliquem em riscos para si e para terceiros, pois sua habilidade e atenção podem estar prejudicadas.

Se você for viajar para outro país, pode ser ilegal levar este produto. Verifique a situação legal deste produto antes de viajar com o Extrato de *Cannabis sativa* FQM 200 mg/mL.

Idosos

Recomenda-se o aumento de dose mais lento e uma dose máxima menor do que a dose usualmente empregada para pacientes mais jovens.

Pacientes com distúrbios hepáticos, renais, intestinais, cardiovasculares e neurológicos.

Extrato de *Cannabis sativa* FQM deve ser administrado com cautela em pacientes com comprometimento da função hepática, distúrbio cerebral, tumor cerebral, doença metabólica ou neurodegenerativa com progressão rápida, hipotensão ou hipertensão e anormalidades significativas no eletrocardiograma. Também deve ser administrado com cautela em pacientes com disfagia grave. O uso do produto em pacientes com disfagia grave sem uso de sonda gástrica ou não-gástrica pode implicar em risco de aspiração do produto pelo paciente e, consequentemente, complicações pulmonares.

Reações provenientes da retirada

Extrato de *Cannabis sativa* FQM 200 mg/mL deve ser retirado gradualmente, porém se a retirada for necessária devido a um evento adverso, a descontinuação rápida pode ser considerada.

Interação medicamentosa

O canabidiol é metabolizado pelo citocromo P450 (CYP) 3A4 e CYP 2C19, além de evidências sugerirem que ele também é um potente inibidor dessas vias. Desse modo, ele pode apresentar interações com fármacos que também são metabolizados por essas vias como o clobazam, topiramato, rufinamida, desmetilclobazam, zonisamida, eslicarbazepina, valproato, indutores de CYP3A4 e CYP2C19 como a carbamazepina, fenitoína e rifampicina. Portanto, recomenda-se o monitoramento plasmático periódico dos fármacos antiepilépticos administrados com este produto, de modo a avaliar se estão dentro dos níveis terapêuticos. Além disso, a função hepática deve ser bem monitorada nos pacientes que fazem uso de canabidiol e valproato concomitantemente, pois essa associação pode resultar em um aumento nos níveis de aspartato aminotransferase e alanina aminotransferase.

O uso concomitante de produtos de *Cannabis* com outros depressores do SNC ou com bebidas alcoólicas pode aumentar o risco de sedação e sonolência.

O uso concomitante do produto de *Cannabis* com medicamentos anticonvulsivantes deve ser acompanhado conforme supervisão médica (monitoramento por Eletroencefalografia - EEG), com ajuste de dose, se necessário, uma vez que poderá ocorrer interações na medicação básica do paciente.

O canabidiol pode reduzir a eficácia de contraceptivos orais.

Interação com exames laboratoriais

Até o momento, não há dados na literatura sobre a ocorrência de interferência do uso de produtos de *Cannabis* em exames laboratoriais.

Interação com alimentos

O Extrato de *Cannabis sativa* FQM deve ser administrado com alimentos para melhor absorção do produto.

3. ONDE, COMO E POR QUANTO TEMPO POSSO GUARDAR ESTE PRODUTO?

Extrato de *Cannabis sativa* FQM 200 mg/mL deve ser conservado em temperatura ambiente (entre 15 °C e 30 °C). Nestas condições o prazo de validade é de 36 meses a contar da data de fabricação.

Após aberto, o produto é válido por 60 dias.

Número de lote e datas de fabricação e validade: vide embalagem.
Não use este produto com prazo de validade vencido. Guarde-o em sua embalagem original.

Características físicas e organolépticas

Extrato de *Cannabis sativa* FQM 200 mg/mL apresenta-se na forma de um líquido viscoso verde escuro. Antes de usar, observe o aspecto deste produto.

Este produto deve ser mantido fora do alcance das crianças.

O descarte do produto de *Cannabis* não utilizado e/ou com data de validade vencida no meio ambiente deve ser minimizado. O produto de *Cannabis* não deve ser descartado no esgoto, vaso sanitário ou descarte em lixo doméstico. Procure o ponto de descarte mais próximo.

4. CUIDADOS NA UTILIZAÇÃO DO PRODUTO

O Extrato de *Cannabis sativa* FQM 200 mg/mL deve ser administrado por via oral com o auxílio do gotejador, logo após as refeições.

1. Retire a tampa interna do frasco de Extrato de *Cannabis sativa* FQM 200 mg/mL.

2. Para começar o gotejamento, vire o frasco e mantenha-o na posição vertical, bata levemente com o dedo no fundo do frasco e deixe gotejar a quantidade desejada.

3. Tampe o frasco sem retirar o gotejador e guarde-o no cartucho.

POSOLOGIA

A posologia do Extrato de *Cannabis sativa* FQM 200 mg/mL pode variar de acordo com características e gravidade da patologia, idade, peso corporal, uso de medicamentos pelo paciente e resposta clínica.

A literatura cita a administração de canabidiol em doses entre 2,5 e 25 mg/Kg/dia, sendo a dose aumentada gradualmente.

No entanto, o médico deve definir a dose de tratamento com base na resposta clínica favorável e tolerabilidade ao produto de *Cannabis*, sendo necessário monitoramento periódico das funções hepáticas.

Caso seja necessária a interrupção da utilização do produto, recomenda-se que a dose seja reduzida gradualmente e nunca abruptamente.

Não exceda o uso indicado pelo prescritor.

Este produto deve ser usado somente conforme orientação médica.

Siga a orientação de seu médico, respeitando sempre os horários, as doses e a duração do tratamento.

Não interrompa o tratamento sem o conhecimento do seu médico.

5. O QUE DEVO FAZER QUANDO EU ME ESQUECER DE USAR ESTE PRODUTO?

Caso haja esquecimento da administração de uma dose, consulte o seu médico sobre como proceder. Em caso de dúvidas, procure orientação de profissional de saúde.

6. QUAIS OS MALES QUE ESTE PRODUTO PODE ME CAUSAR?

Os eventos adversos descritos na literatura científica em estudos com produtos de *Cannabis* são: infecções em geral, sonolência, sedação, insônia, aumento ou redução do apetite, perda de peso, distúrbios gastrointestinais, distúrbios respiratórios, irritabilidade, agitação, agressividade, fadiga, astenia, mal-estar, reações

de hipersensibilidade na pele, taquicardia e alteração nos níveis de enzimas hepáticas.

Em casos de eventos adversos, notifique pelo Sistema VigiMed, disponível no Portal da Anvisa.

7. O QUE DEVO FAZER SE ALGUÉM USAR UMA QUANTIDADE MAIOR DO QUE A INDICADA DESTE PRODUTO?

O produto deve ser administrado exclusivamente por via oral, podendo haver sérios riscos ao paciente o uso por outra via.

De acordo com os dados de literatura disponíveis, é recomendado que a dose máxima de 25 mg/Kg/dia não seja excedida e que todos os pacientes que estejam utilizando produto a base de *Cannabis* fiquem sob cuidadosa supervisão médica.

Os efeitos relacionados à superdosagem podem estar relacionados a alterações hepáticas significativas, sonolência, agitação, diminuição do nível de consciência, depressão da respiração e coma.

O tratamento da superdose é sintomático, sendo que a dose deve ser diminuída ou a administração interrompida. Em caso de superdosagem procure o seu médico prescritor.

Em caso de uso de grande quantidade deste produto, procure rapidamente socorro médico e leve a embalagem ou folheto informativo, se possível.

Em caso de intoxicação ligue para 0800-722-6001, se você precisar de mais orientações sobre como proceder.

IV. DIZERES LEGAIS

Autorização Sanitária nº: X.XXXX.XXXX.

XXX-X

Farm. Resp.: Dra. Marcia Weiss I. Campos

CRF-RJ nº 4499

Fabricado por:

Soho Flordis International Switzerland SA

Via Mulini, 6934 Bioggio - Suíça.

e

Linnea S.A.

Via Cantonale, 6595 Riazzi - Suíça

FQM

Importado e distribuído por:

FARMOQUÍMICA S/A

Av. José Silva de Azevedo Neto, 200, Bloco 1,

1º andar, Barra da Tijuca.

Rio de Janeiro - RJ

CEP: 22775-056

CNPJ: 33.349.473/0001-58

0800 025 0110

farma.com.br

VENDA SOB PRESCRIÇÃO MÉDICA.
SÓ PODE SER VENDIDO COM
RETENÇÃO DE RECEITA.

PRODUTO DE USO
MÉDICO



CAMPO DO FOLHETO INFORMATIVO

EXTRATO DE CANNABIS SATIVA FQM 200MG/ML

Rua Viúva Cláudio, 300 • Jacaré • Rio de Janeiro • RJ • CEP: 20970-032

Av. José Silva de Azevedo Neto, nº 200, Condomínio O2, Bloco 1, Evolution II • 1º andar • Barra da Tijuca • Rio de Janeiro • RJ • CEP: 22775-056

Telefone: (21) 2122.6000

www.fqm.com.br

Extrato de *Cannabis sativa* FQM 200 mg/mL

I. IDENTIFICAÇÃO DO PRODUTO DE *CANNABIS*

Extrato de *Cannabis sativa* FQM 200 mg/mL.

II. INFORMAÇÕES QUANTO ÀS APRESENTAÇÕES E COMPOSIÇÃO

Solução gotas de Extrato de *Cannabis sativa* de 200 mg/mL, embalagem com 1 frasco goteador de 10 mL (Padronizado em 50 mg/mL de CBD e menos de 2 mg/mL de THC).

USO ORAL

COMPOSIÇÃO:

O Extrato de *Cannabis sativa* FQM 200 mg/mL contém:

Extrato oleoso de *Cannabis sativa* padronizado a 5,0% (50 mg/mL) de CBD e menos de 0,2% (2 mg/mL) de THC em Triglicérides de Cadeia Média (TCM). Cada 37 gotas correspondem a 1 mL do líquido (50 mg de CBD).

III. INFORMAÇÕES AO PACIENTE

1. QUANDO NÃO DEVO USAR ESTE PRODUTO?

Pacientes com histórico de hipersensibilidade e alergia a qualquer um dos componentes da fórmula não devem fazer uso de Extrato de *Cannabis sativa* FQM 200 mg/mL.

Este produto não deve ser utilizado por pacientes usuários de drogas de abuso. Este produto não deve ser utilizado em crianças menores de 2 (dois) anos de idade.

2. O QUE DEVO SABER ANTES DE USAR ESTE PRODUTO?

Advertências quanto ao uso do produto:

Este produto não substitui o uso de medicamentos registrados.

Este produto é de uso individual, é proibido passar para outra pessoa.

O uso desse produto pode causar dependência física ou psíquica.

Atenção: Risco para Mulheres Grávidas e Lactantes.

Este produto não deve ser utilizado em crianças menores de 2 (dois) anos de idade. Este produto não possui os estudos clínicos completos que comprovam a sua eficácia e segurança.

Há incertezas quanto à segurança a longo prazo do uso dos produtos de *Cannabis* como terapia médica.

O uso do produto de *Cannabis* é admitido quando há uma condição clínica definida em que outras opções de tratamentos estiverem esgotadas e que dados científicos sugerem que a *Cannabis* pode ser eficaz.

Durante o uso do produto, o paciente não deve dirigir veículos ou operar máquinas ou realizar atividades que impliquem em riscos para si e para terceiros, pois sua habilidade e atenção podem estar prejudicadas.

Se você for viajar para outro país, pode ser ilegal levar este produto. Verifique a situação legal deste produto antes de viajar com o Extrato de *Cannabis sativa* FQM 200 mg/mL.

Idosos

Recomenda-se o aumento de dose mais lento e uma dose máxima menor do que a dose usualmente empregada para pacientes mais jovens.

Pacientes com distúrbios hepáticos, renais, intestinais, cardiovasculares e neurológicos.

Extrato de *Cannabis sativa* FQM deve ser administrado com cautela em pacientes com comprometimento da função hepática, distúrbio cerebral, tumor cerebral, doença metabólica ou neurodegenerativa com progressão rápida, hipotensão ou hipertensão e anormalidades significativas no eletrocardiograma. Também deve ser administrado com cautela em pacientes com disfagia grave. O uso do produto em pacientes com disfagia grave sem uso de sonda gástrica ou não-gástrica pode implicar em risco de aspiração do produto pelo paciente e, consequentemente, complicações pulmonares.

Reações provenientes da retirada

Extrato de *Cannabis sativa* FQM 200 mg/mL deve ser retirado gradualmente, porém se a retirada for necessária devido a um evento adverso, a descontinuação rápida pode ser considerada.

Interação medicamentosa

O canabidiol é metabolizado pelo citocromo P450 (CYP) 3A4 e CYP 2C19, além de evidências sugerirem que ele também é um potente inibidor dessas vias. Desse modo, ele pode apresentar interações com fármacos que também são metabolizados por essas vias como o clobazam, topiramato, rufinamida, desmetilclobazam, zonisamida, eslicarbazepina, valproato, indutores de CYP3A4 e CYP2C19 como a carbamazepina, fenitoína e rifampicina. Portanto, recomenda-se o monitoramento plasmático periódico dos fármacos antiepilépticos administrados com este produto, de modo a avaliar se estão dentro dos níveis terapêuticos. Além disso, a função hepática deve ser bem monitorada nos pacientes que fazem uso de canabidiol e valproato concomitantemente, pois essa associação pode resultar em um aumento nos níveis de aspartato aminotransferase e alanina aminotransferase.

O uso concomitante de produtos de *Cannabis* com outros depressores do SNC ou com bebidas alcoólicas pode aumentar o risco de sedação e sonolência.

O uso concomitante do produto de *Cannabis* com medicamentos anticonvulsivantes deve ser acompanhado conforme supervisão médica (monitoramento por Eletroencefalografia - EEG), com ajuste de dose, se necessário, uma vez que poderá ocorrer interações na medicação básica do paciente.

O canabidiol pode reduzir a eficácia de contraceptivos orais.

Interação com exames laboratoriais

Até o momento, não há dados na literatura sobre a ocorrência de interferência do uso de produtos de *Cannabis* em exames laboratoriais.

Interação com alimentos

O Extrato de *Cannabis sativa* FQM deve ser administrado com alimentos para melhor absorção do produto.

3. ONDE, COMO E POR QUANTO TEMPO POSSO GUARDAR ESTE PRODUTO?

Extrato de *Cannabis sativa* FQM 200 mg/mL deve ser conservado em temperatura ambiente (entre 15 °C e 30 °C). Nestas condições o prazo de validade é de 36 meses a contar da data de fabricação.

Após aberto, o produto é válido por 180 dias.

Número de lote e datas de fabricação e validade: vide embalagem.
Não use este produto com prazo de validade vencido. Guarde-o em sua embalagem original.

Características físicas e organolépticas

Extrato de *Cannabis sativa* FQM 200 mg/mL apresenta-se na forma de um líquido viscoso verde escuro. Antes de usar, observe o aspecto deste produto.

Este produto deve ser mantido fora do alcance das crianças.

O descarte do produto de *Cannabis* não utilizado e/ou com data de validade vencida no meio ambiente deve ser minimizado. O produto de *Cannabis* não deve ser descartado no esgoto, vaso sanitário ou descarte em lixo doméstico. Procure o ponto de descarte mais próximo.

4. CUIDADOS NA UTILIZAÇÃO DO PRODUTO

O Extrato de *Cannabis sativa* FQM 200 mg/mL deve ser administrado por via oral com o auxílio do gotejador, logo após as refeições.

1. Retire a tampa interna do frasco de Extrato de *Cannabis sativa* FQM 200 mg/mL.

2. Para começar o gotejamento, vire o frasco e mantenha-o na posição vertical, bata levemente com o dedo no fundo do frasco e deixe gotejar a quantidade desejada.

3. Tampe o frasco sem retirar o gotejador e guarde-o no cartucho.

POSOLOGIA

A posologia do Extrato de *Cannabis sativa* FQM 200 mg/mL pode variar de acordo com características e gravidade da patologia, idade, peso corporal, uso de medicamentos pelo paciente e resposta clínica.

A literatura cita a administração de canabidiol em doses entre 2,5 e 25 mg/Kg/dia, sendo a dose aumentada gradualmente.

No entanto, o médico deve definir a dose de tratamento com base na resposta clínica favorável e tolerabilidade ao produto de *Cannabis*, sendo necessário monitoramento periódico das funções hepáticas.

Caso seja necessária a interrupção da utilização do produto, recomenda-se que a dose seja reduzida gradualmente e nunca abruptamente.

Não exceda o uso indicado pelo prescritor.

Este produto deve ser usado somente conforme orientação médica.

Siga a orientação de seu médico, respeitando sempre os horários, as doses e a duração do tratamento.

Não interrompa o tratamento sem o conhecimento do seu médico.

5. O QUE DEVO FAZER QUANDO EU ME ESQUECER DE USAR ESTE PRODUTO?

Caso haja esquecimento da administração de uma dose, consulte o seu médico sobre como proceder. Em caso de dúvidas, procure orientação de profissional de saúde.

6. QUAIS OS MALES QUE ESTE PRODUTO PODE ME CAUSAR?

Os eventos adversos descritos na literatura científica em estudos com produtos de *Cannabis* são: infecções em geral, sonolência, sedação, insônia, aumento ou redução do apetite, perda de peso, distúrbios gastrointestinais, distúrbios respiratórios, irritabilidade, agitação, agressividade, fadiga, astenia, mal-estar, reações

de hipersensibilidade na pele, taquicardia e alteração nos níveis de enzimas hepáticas.

Em casos de eventos adversos, notifique pelo Sistema VigimEd, disponível no Portal da Anvisa.

7. O QUE DEVO FAZER SE ALGUÉM USAR UMA QUANTIDADE MAIOR DO QUE A INDICADA DESTE PRODUTO?

O produto deve ser administrado exclusivamente por via oral, podendo haver sérios riscos ao paciente o uso por outra via.

De acordo com os dados de literatura disponíveis, é recomendado que a dose máxima de 25 mg/Kg/dia não seja excedida e que todos os pacientes que estejam utilizando produto a base de *Cannabis* fiquem sob cuidadosa supervisão médica.

Os efeitos relacionados à superdosagem podem estar relacionados a alterações hepáticas significativas, sonolência, agitação, diminuição do nível de consciência, depressão da respiração e coma.

O tratamento da superdose é sintomático, sendo que a dose deve ser diminuída ou a administração interrompida. Em caso de superdosagem procure o seu médico prescritor.

Em caso de uso de grande quantidade deste produto, procure rapidamente socorro médico e leve a embalagem ou folheto informativo, se possível.

Em caso de intoxicação ligue para 0800-722-6001, se você precisar de mais orientações sobre como proceder.

IV. DIZERES LEGAIS

Autorização Sanitária nº: 1.0390.0230
Farm. Resp.: Dra. Marcia Weiss I. Campos
CRF-RJ nº 4499

Fabricado por:
Bioggio Pharma Manufacture S/A
Via Mulini, 6934 Bioggio – Suíça.
e Linnea S.A.
Via Cantonale, 6595 Riazino - Suíça

FQM

Importado e distribuído por:
FARMOQUÍMICA S/A
Av. José Silva de Azevedo Neto, 200, Bloco 1,
1º andar, Barra da Tijuca.
Rio de Janeiro – RJ
CEP: 22775-056
CNPJ: 33.349.473/0001-58

0800 025 0110
anvisa.gov.br

VENDA SOB PRESCRIÇÃO MÉDICA.
SÓ PODE SER VENDIDO COM
RETENÇÃO DE RECEITA.

ANEXO 1



Extrato de *Cannabis sativa* FQM 200 mg/mL

I. IDENTIFICAÇÃO DO PRODUTO DE CANNABIS

Extrato de *Cannabis sativa* FQM 200 mg/mL.

II. INFORMAÇÕES QUANTO ÀS APRESENTAÇÕES E COMPOSIÇÃO

Solução gotas de Extrato de *Cannabis sativa* de 200 mg/mL, embalagem com 1 frasco goteador de 30 mL (Padronizado em 50 mg/mL de CBD e menos de 2 mg/mL de THC).

USO ORAL

COMPOSIÇÃO:

O Extrato de *Cannabis sativa* FQM 200 mg/mL contém:

Extrato oleoso de *Cannabis sativa* padronizado a 5,0% (50 mg/mL) de CBD e menos de 0,2% (2 mg/mL) de THC em Triglicerídeos de Cadeia Média (TCM). Cada 37 gotas correspondem a 1 mL do líquido (50 mg de CBD).

III. INFORMAÇÕES AO PACIENTE

1. QUANDO NÃO DEVO USAR ESTE PRODUTO?

Pacientes com histórico de hipersensibilidade e alergia a qualquer um dos componentes da fórmula não devem fazer uso de Extrato de *Cannabis sativa* FQM 200 mg/mL.

Este produto não deve ser utilizado por pacientes usuários de drogas de abuso. Este produto não deve ser utilizado em crianças menores de 2 (dois) anos de idade.

2. O QUE DEVO SABER ANTES DE USAR ESTE PRODUTO?

Advertências quanto ao uso do produto:

Este produto não substitui o uso de medicamentos registrados.

Este produto é de uso individual, é proibido passar para outra pessoa.

O uso desse produto pode causar dependência física ou psíquica.

Atenção: Risco para Mulheres Grávidas e Lactantes.

Este produto não deve ser utilizado em crianças menores de 2 (dois) anos de idade. Este produto não possui os estudos clínicos completos que comprovam a sua eficácia e segurança.

Há incertezas quanto à segurança a longo prazo do uso dos produtos de *Cannabis* como terapia médica.

O uso do produto de *Cannabis* é admitido quando há uma condição clínica definida em que outras opções de tratamentos estiverem esgotadas e que dados científicos sugerem que a *Cannabis* pode ser eficaz.

Durante o uso do produto, o paciente não deve dirigir veículos ou operar máquinas ou realizar atividades que impliquem em riscos para si e para terceiros, pois sua habilidade e atenção podem estar prejudicadas.

Se você for viajar para outro país, pode ser ilegal levar este produto. Verifique a situação legal deste produto antes de viajar com o Extrato de *Cannabis sativa* FQM 200 mg/mL.

Idosos

Recomenda-se o aumento de dose mais lento e uma dose máxima menor do que a dose usualmente empregada para pacientes mais jovens.

Pacientes com distúrbios hepáticos, renais, intestinais, cardiovasculares e neurológicos. Extrato de *Cannabis sativa* FQM deve ser administrado com cautela em pacientes com comprometimento da função hepática, distúrbio cerebral, tumor cerebral, doença metabólica ou neurodegenerativa com progressão rápida, hipotensão ou hipertensão e anormalidades significativas no eletrocardiograma. Também deve ser administrado com cautela em pacientes com disfagia grave. O uso do produto em pacientes com disfagia grave sem uso de sonda gástrica ou não-gástrica pode implicar em risco de aspiração do produto pelo paciente e, consequentemente, complicações pulmonares.

Reações provenientes da retirada

Extrato de *Cannabis sativa* FQM 200 mg/mL deve ser retirado gradualmente, porém se a retirada for necessária devido a um evento adverso, a descontinuação rápida pode ser considerada.

Interação medicamentosa

O canabidiol é metabolizado pelo citocromo P450 (CYP) 3A4 e CYP 2C19, além de evidências sugerirem que ele também é um potente inibidor dessas vias. Desse modo, ele pode apresentar interações com fármacos que também são metabolizados por essas vias como o clobazam, topiramato, rufinamida, desmetilclobazam, zonisamida, eslicarbazepina, valproato, indutores de CYP3A4 e CYP2C19 como a carbamazepina, fenitoína e rifampicina. Portanto, recomenda-se o monitoramento plasmático periódico dos fármacos antiepilépticos administrados com este produto, de modo a avaliar se estão dentro dos níveis terapêuticos. Além disso, a função hepática deve ser bem monitorada nos pacientes que fazem uso de canabidiol e valproato concomitantemente, pois essa associação pode resultar em um aumento nos níveis de aspartato aminotransferase e alanina aminotransferase.

O uso concomitante de produtos de *Cannabis* com outros depressores do SNC ou com bebidas alcoólicas pode aumentar o risco de sedação e sonolência.

O uso concomitante do produto de *Cannabis* com medicamentos anticonvulsivantes deve ser acompanhado conforme supervisão médica (monitoramento por Eletroencefalografia - EEG), com ajuste de dose, se necessário, uma vez que poderá ocorrer interações na medicação básica do paciente.

O canabidiol pode reduzir a eficácia de contraceptivos orais.

Interação com exames laboratoriais

Até o momento, não há dados na literatura sobre a ocorrência de interferência do uso de produtos de *Cannabis* em exames laboratoriais.

Interação com alimentos

O Extrato de *Cannabis sativa* FQM deve ser administrado com alimentos para melhor absorção do produto.

3. ONDE, COMO E POR QUANTO TEMPO POSSO GUARDAR ESTE PRODUTO?

Extrato de *Cannabis sativa* FQM 200 mg/mL deve ser conservado em temperatura ambiente (entre 15 °C e 30 °C). Nestas condições o prazo de validade é de 36 meses a contar da data de fabricação.

Após aberto, o produto é válido por 180 dias.

Número de lote e datas de fabricação e validade: vide embalagem.
Não use este produto com prazo de validade vencido. Guarde-o em sua embalagem original.

Características físicas e organolépticas

Extrato de *Cannabis sativa* FQM 200 mg/mL apresenta-se na forma de um líquido viscoso verde escuro. Antes de usar, observe o aspecto deste produto.

Este produto deve ser mantido fora do alcance das crianças.

O descarte do produto de *Cannabis* não utilizado e/ou com data de validade vencida no meio ambiente deve ser minimizado. O produto de *Cannabis* não deve ser descartado no esgoto, vaso sanitário ou descarte em lixo doméstico. Procure o ponto de descarte mais próximo.

4. CUIDADOS NA UTILIZAÇÃO DO PRODUTO

O Extrato de *Cannabis sativa* FQM 200 mg/mL deve ser administrado por via oral com o auxílio do gotejador, logo após as refeições.

1. Retire a tampa interna do frasco de Extrato de *Cannabis sativa* FQM 200 mg/mL.

2. Para começar o gotejamento, vire o frasco e mantenha-o na posição vertical, bata levemente com o dedo no fundo do frasco e deixe gotejar a quantidade desejada.

3. Tampe o frasco sem retirar o gotejador e guarde-o no cartucho.

POSOLOGIA

A posologia do Extrato de *Cannabis sativa* FQM 200 mg/mL pode variar de acordo com características e gravidade da patologia, idade, peso corporal, uso de medicamentos pelo paciente e resposta clínica.

A literatura cita a administração de canabidiol em doses entre 2,5 e 25 mg/Kg/dia, sendo a dose aumentada gradualmente.

No entanto, o médico deve definir a dose de tratamento com base na resposta clínica favorável e tolerabilidade ao produto de *Cannabis*, sendo necessário monitoramento periódico das funções hepáticas.

Caso seja necessária a interrupção da utilização do produto, recomenda-se que a dose seja reduzida gradualmente e nunca abruptamente.

Não exceda o uso indicado pelo prescritor.

Este produto deve ser usado somente conforme orientação médica.

Siga a orientação de seu médico, respeitando sempre os horários, as doses e a duração do tratamento.

Não interrompa o tratamento sem o conhecimento do seu médico.

5. O QUE DEVO FAZER QUANDO EU ME ESQUECER DE USAR ESTE PRODUTO?

Caso haja esquecimento da administração de uma dose, consulte o seu médico sobre como proceder. Em caso de dúvidas, procure orientação de profissional de saúde.

6. QUAIS OS MALES QUE ESTE PRODUTO PODE ME CAUSAR?

Os eventos adversos descritos na literatura científica em estudos com produtos de *Cannabis* são: infecções em geral, sonolência, sedação, insônia, aumento ou redução do apetite, perda de peso, distúrbios gastrointestinais, distúrbios respiratórios, irritabilidade, agitação, agressividade, fadiga, astenia, mal-estar, reações

de hipersensibilidade na pele, taquicardia e alteração nos níveis de enzimas hepáticas.

Em casos de eventos adversos, notifique pelo Sistema VigiMed, disponível no Portal da Anvisa.

7. O QUE DEVO FAZER SE ALGUÉM USAR UMA QUANTIDADE MAIOR DO QUE A INDICADA DESTE PRODUTO?

O produto deve ser administrado exclusivamente por via oral, podendo haver sérios riscos ao paciente o uso por outra via.

De acordo com os dados de literatura disponíveis, é recomendado que a dose máxima de 25 mg/Kg/dia não seja excedida e que todos os pacientes que estejam utilizando produto a base de *Cannabis* fiquem sob cuidadosa supervisão médica.

Os efeitos relacionados à superdosagem podem estar relacionados a alterações hepáticas significativas, sonolência, agitação, diminuição do nível de consciência, depressão da respiração e coma.

O tratamento da superdose é sintomático, sendo que a dose deve ser diminuída ou a administração interrompida. Em caso de superdosagem procure o seu médico prescritor.

Em caso de uso de grande quantidade deste produto, procure rapidamente socorro médico e leve a embalagem ou folheto informativo, se possível.

Em caso de intoxicação ligue para 0800-722-6001, se você precisar de mais orientações sobre como proceder.

IV. DIZERES LEGAIS

Autorização Sanitária nº: 1.0390.0230
Farm. Resp.: Dra. Marcia Weiss I. Campos
CRF-RJ nº 4499

Fabricado por:

Bioggio Pharma Manufacture S/A

Via Mulini, 6934 Bioggio - Suíça.

e

Linnea S.A.

Via Cantonale, 6595 Riazzino - Suíça



Importado e distribuído por:

FARMOQUÍMICA S/A

Av. José Silva de Azevedo Neto, 200, Bloco 1,

1º andar, Barra da Tijuca.

Rio de Janeiro - RJ

CEP: 22775-056

CNPJ: 33.349.473/0001-58

0800 025 0110

12h - 5ª feira

VENDA SOB PRESCRIÇÃO MÉDICA.
SÓ PODE SER VENDIDO COM
RETENÇÃO DE RECEITA.



AP021104

CAMPO DA ROTULAGEM

EXTRATO DE CANNABIS SATIVA FQM 200MG/ML

Rua Vítua Cláudio, 300 • Jacaré • Rio de Janeiro • RJ • CEP: 20970-032

Av. José Silva de Azevedo Neto, nº 200, Condomínio O2, Bloco1, Evolution II • 1º andar • Barra da Tijuca • Rio de Janeiro • RJ • CEP: 22775-056

Telefone: (21) 2122.6000

www.fqm.com.br

Embalagem Secundária



TAMANHO DA MARCA	DIMENSÃO	REFERÊNCIA DE COR
Extrato de Cannabis sativa FQM 200 mg/mL → 10 pts 50 mg/mL de CBD e menos de 2 mg/mL de THC → 6 pts	38 x 38 x 85 mm	<div style="display: flex; flex-direction: column; align-items: flex-start;"> <div> Pantone 100 C</div> <div> Pantone 287 C</div> <div> Preto</div> <div> Tinta Reativa</div> </div>

Embalagem Secundária



TAMANHO DA MARCA	DIMENSÃO	REFERÊNCIA DE COR
Extrato de Cannabis sativa FQM 200 mg/mL → 11 pts 50 mg/mL de CBD e menos de 2 mg/mL de THC → 7 pts	44 x 44 x 96 mm	<div><div></div> Pantone 100 C</div> <div><div></div> Pantone 287 C</div> <div><div></div> Preto</div> <div><div></div> Tinta Reativa</div>

Embalage Primária



TAMANHO DA MARCA	DIMENSÃO	REFERÊNCIA DE COR
<div>Extrato de Cannabis sativa FQM 200 mg/mL</div> <div>50 mg/mL de CBD e menos de 2 mg/mL de THC</div> <div>→ 8 pts</div> <div>→ 5 pts</div>	75 x 30 mm	<div>Pantone 100 C</div> <div>Pantone 287 C</div> <div>Preto</div>
CÓDIGO ANTIGO		XXXXXXX
CÓDIGO NOVO		XXXXXXX

Embalage Primária

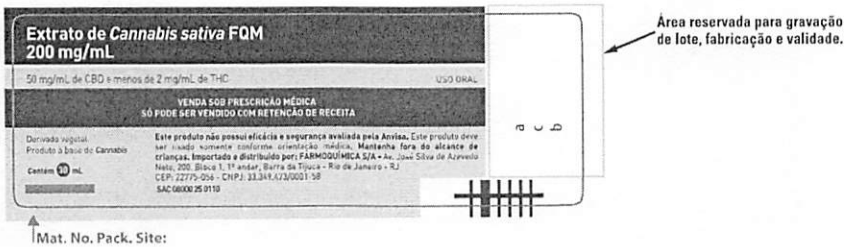

TAMANHO DA MARCA	DIMENSÃO	REFERÊNCIA DE COR
<div>Extrato de <i>Cannabis sativa</i> FQM 200 mg/mL</div> <div>→ 8 pts</div> <div>50 mg/mL de CBD e menos de 2 mg/mL de THC</div> <div>→ 5 pts</div>	90 x 30 mm	<div><div></div> Pantone 100 C</div> <div><div></div> Pantone 287 C</div> <div><div></div> Preto</div>
	CÓDIGO ANTIGO	XXXXXX
	CÓDIGO NOVO	XXXXXX

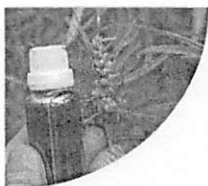

FQM

+80

anos promovendo saúde
e bem-estar

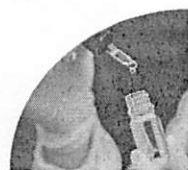

CONCORRÊNCIA



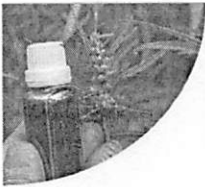

PRODUTO

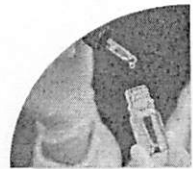

FQM

EXTRATO DE CANNABIS SATIVA

CONFIANÇA E INOVAÇÃO EM
cada gota

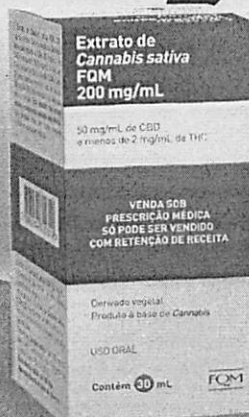

1.110 gotas em
30ml

37 gotas correspondem
a 1 mL do líquido

Cada gota tem 1,35 mg
de CBD

Concentração de CBD e THC
Padronizado em 50mg/mL
E menos de 2mg/mL de THC

Extrato de *Cannabis Sativa* FQM 200mg/mL
apresenta-se na forma de líquido viscoso
verde escuro

FQM

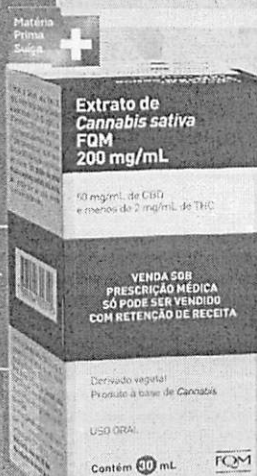

1º Prescrição restrita aos
profissionais da área médica

2º Utilize a receita Azul B

RECEITA AZUL B

1ª Prescrição restrita aos profissionais da área médica

2ª Utilize a receita Azul B

3ª Importante: para garantir que o seu paciente receba um tratamento de qualidade de um laboratório de confiança, identifique Extrato de Cannabis sativa FQM 200mg/mL

Medicamento de Referência: Extrato de Cannabis sativa FQM 200mg/mL

Quantidade e forma Farmacológica: 1 frasco / solução oral

Dose por Unidade Farmacológica: 200 mg/mL



Recomendação posológica

Doses entre 2,5 e 25
mg/Kg/dia, sendo a dose
aumentada gradualmente.



Administrado por via oral

1 a 2x ao dia

Após aberto, o produto é válido por 180 dias.

De: compras@matao.sp.gov.br
Enviado em: quarta-feira, 10 de dezembro de 2025 15:24
Para: 'saude@matao.sp.gov.br'; 'vbrito@matao.sp.gov.br'
Assunto: SOLICITAÇÃO DE ESCLARECIMENTO PE 014/2025
Anexos: CANNABIS.pdf; modelo_1759493803850.pdf; folheto_1759493797578.pdf; bula_1759493772268.pdf; rotulo_1759493763957.pdf; Apresentação Comercial - Extrato de Cannabis FQM_29_07_versao.pdf

De: editaissp01@ciamedrs.com.br <editaissp01@ciamedrs.com.br>
Enviada em: quarta-feira, 10 de dezembro de 2025 14:49
Para: compras@matao.sp.gov.br
Assunto: RES: SOLICITAÇÃO DE ESCLARECIMENTO PE 014/2025

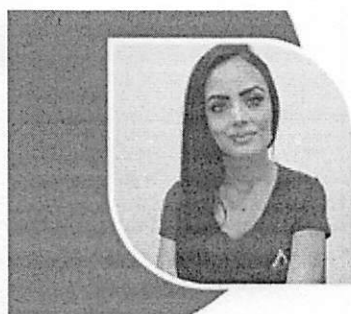

SARAH
ELIZABETH DOS SANTOS

Comercial Público

📞 51 3751.9361
📠 51 3751.9300
🌐 www.ciamed.com.br

CIAMED®
DISTRIBUIDORA DE MEDICAMENTOS LTDA.



*Esta mensagem pode conter informação confidencial ou privilegiada, sendo seu sigilo protegido por lei. O uso, a cópia ou a divulgação de qualquer informação aqui contida por pessoa não autorizada, está sujeito às sanções previstas na Lei 13.709/18 (LGPD). Se você recebeu esta mensagem por engano, por favor, avise imediatamente ao remetente, respondendo o e-mail e em seguida apague-a.
Agradecemos sua cooperação*

De: editaissp01@ciamedrs.com.br <editaissp01@ciamedrs.com.br>
Enviada em: quarta-feira, 10 de dezembro de 2025 14:47
Para: 'compras@matao.sp.gov.br' <compras@matao.sp.gov.br>
Assunto: ENC: SOLICITAÇÃO DE ESCLARECIMENTO PE 014/2025

Boa tarde!

Estou enviando, obrigada!

Att.,



SARAH
ELIZABETH DOS SANTOS

Comercial Público

📞 51 3751.9361
📠 51 3751.9300
🌐 www.ciamed.com.br

CIAMED®
DISTRIBUIDORA DE MEDICAMENTOS LTDA.



Esta mensagem pode conter informação confidencial ou privilegiada, sendo seu sigilo protegido por lei. O uso, a cópia ou a divulgação de qualquer informação aqui contida por pessoa não autorizada, está sujeito às sanções previstas na Lei

13.709/18 (LGPD). Se você recebeu esta mensagem por engano, por favor, avise imediatamente ao remetente, respondendo o e-mail e em seguida apague-a.
Agradecemos sua cooperação

De: compras@matao.sp.gov.br <compras@matao.sp.gov.br>
Enviada em: quarta-feira, 10 de dezembro de 2025 14:24
Para: editaissp01@ciamedrs.com.br; garantiassp@ciamedrs.com.br
Assunto: RES: SOLICITAÇÃO DE ESCLARECIMENTO PE 014/2025

Boa tarde!
Por gentileza encaminhar o anexo.
At.te.

CÉLIA R. G. FRANZINI NANTES
Departamento de Compras e Suprimentos
compras@matao.sp.gov.br
www.matao.sp.gov.br
Fone: (16) 3383-4035

De: editaissp01@ciamedrs.com.br <editaissp01@ciamedrs.com.br>
Enviada em: quarta-feira, 10 de dezembro de 2025 13:31
Para: compras@matao.sp.gov.br
Cc: garantiassp@ciamedrs.com.br
Assunto: RES: SOLICITAÇÃO DE ESCLARECIMENTO PE 014/2025

A empresa Ciamed Distribuidora de Medicamentos Ltda., por meio deste, vem respeitosamente solicitar esclarecimentos acerca do Pregão Eletrônico nº 014/2025 – Aquisição de Medicamentos, conforme segue:

ITEM 95 – CANABIDIOL 200MG/ML: Considerando a descrição do item referente a produto à base de Cannabis, informamos que trabalhamos com o **Extrato de Cannabis sativa FQM 200 mg/mL**, padronizado em 5% de CBD (50 mg/mL) e contendo menos de 0,2% de THC (2 mg/mL), em veículo de triglicerídeos de cadeia média (TCM), conforme literatura técnica e registro no país, ressaltamos que o produto está disponível em **frasco conta-gotas de 10mL e 30mL** (segue folheto anexo).

Dessa forma, solicitamos a gentileza de esclarecer se **podemos ofertar o Extrato padronizado de Cannabis sativa** para o item licitado.

Aproveitamos a oportunidade para questionar **qual o tipo de produto à base de Cannabis a Administração está acostumada a adquirir**, a fim de melhor adequarmos nossa proposta.

Atenciosamente,



SARAH
ELIZABETH DOS SANTOS

Comercial Público

☎ 51 3751.9361

☎ 51 3751.9300

🌐 www.ciamed.com.br



*Esta mensagem pode conter informação confidencial ou privilegiada, sendo seu sigilo protegido por lei. O uso, a cópia ou a divulgação de qualquer informação aqui contida por pessoa não autorizada, está sujeito às sanções previstas na Lei 13.709/18 (LGPD). Se você recebeu esta mensagem por engano, por favor, avise imediatamente ao remetente, respondendo o e-mail e em seguida apague-a.
Agradecemos sua cooperação*