



Prefeitura Municipal de Taubaté - Secretaria de Educação

DE APLICAÇÃO e LEVANTAMENTO DE NECESSIDADES 1ª PARCELA PDDE-M 2025

Identificação:

APM Prof. Thereza Villarta Gonçalves

Escola atendida: UEI Professora Thereza Villarta Gonçalves

Porcentagem da verba que pretende gastar neste Plano:

50

% TOTAL DA VERBA DA 1ª PARCELA 2025

R\$ 49.400,00



PLANO - GASTOS A REALIZAR EM: MARÇO, ABRIL E MAIO

Valor total a gastar:

R\$ 24.700,00

ATENÇÃO: Se houver Plano Adicional, haverá alteração de valores.

Sempre conferir os valores de seus extratos

1º quadro - CAPITAL - Equipamentos a serem comprados		JUSTIFICATIVA - Motivo da compra	Local onde serão instalados
Câmeras	Instalação ou manutenção de equipamento de câmeras para melhoria da segurança da comunidade escolar		Salas das oficinas/aula
Ventiladores de parede	Proporcionar ambiente propício à permanência dos educandos e educadores.		Quadra e salas de aula
Motor para o Portão de entrada	Instalação ou manutenção de equipamento para melhoria da segurança da comunidade escolar		Entrada da escola
2º quadro - CUSTEIO - Serviços a serem contratados de pequenos reparos e reformas - Explicar o que será feito - constar os materiais no 3º quadro ou capital no 1º quadro		JUSTIFICATIVA - Motivo da contratação dos serviços	Local serão feitos os serviços
Conserto da infiltração do banheiro;	<div style="border: 2px solid red; border-radius: 15px; padding: 10px; text-align: center;"> <p>SERVIÇOS: Os valores pagos deverão seguir a "Tabela de Preços - Serviços 1.1" enviado na Circular 362/25.</p> </div>	Material para manutenções hidráulicas, visando maior conforto e higiene da Unidade Escolar.	Banheiro masculino pátio
Instalação de Ventiladores		Proporcionar ambiente propício à permanência dos educandos e educadores.	Pátio e sala de aula
Manutenção e troca de torneiras		Material para manutenções hidráulicas, visando maior conforto e higiene da Unidade Escolar.	Banheiros da quadra e pátio; Cozinha
Manutenção do ralo do banheiro <i>ata just. anexo</i>		Material para manutenções hidráulicas, visando maior conforto e higiene da Unidade Escolar.	Banheiro masculino quadra
Piso/proteção de borracha para a cozinha		Manutenção da cozinha tercerizada de preparo de alimentos para os alunos, proporcionando ambiente seguro, limpo e adequado às ações ali executadas.	Cozinha
Manutenção das tomadas	Manutenções e instalações elétricas da Unidade, proporcionando melhores condições de aprendizagem e trabalho.	Cozinha, pátio, quadra.	

APROVADO COM RESSALVAS

Sandra Claret Burin Tolomio
RG: 23.708.951-8 / Supervisora de Ensino
10/04/2025

Prefeitura Municipal de Taubaté - Secretaria de Educação

DE APLICAÇÃO e LEVANTAMENTO DE NECESSIDADES 1ª PARCELA PDDE-M 2025

Identificação:

APM Prof. Thereza Villarta Gonçalves

Escola atendida: UEI Professora Thereza Villarta Gonçalves

Porcentagem da verba que pretende gastar neste Plano:

50

% TOTAL DA VERBA DA 1ª PARCELA 2025

R\$ 49.400,00



PLANO - GASTOS A REALIZAR EM: MARÇO, ABRIL E MAIO

Valor total a gastar:

R\$ 24.700,00

<p>Conserto do Telhado da Quadra ata just. anexo instalação motor no portão</p>	<p>Manutenções, montagens de equipamentos e móveis a serem realizados na Unidade Escolar, essenciais ao bom funcionamento dos bens.</p>	<p>Quadra</p>
<p>Colocação da rede de proteção da Quadra de esportes ata just. anexo</p>	<p>Manutenções, montagens de equipamentos e móveis a serem realizados na Unidade Escolar, essenciais ao bom funcionamento dos bens.</p>	<p>Quadra</p>
<p>Troca de lâmpadas</p>	<p>Manutenções, montagens de equipamentos e móveis a serem realizados na Unidade Escolar, essenciais ao bom funcionamento dos bens.</p>	<p>Salas de aula, oficina e espaços comuns</p>
<p>Contador</p>	<p>Prestação de serviços contábeis da APM</p>	
<p>Cartório</p>	<p>Registro de troca de membros da APM</p>	
<p>Pintura de paredes e chão da sala de dança</p>	<p>Proporcionar ambiente, mais limpo, agradável e organizado à comunidade escolar.</p>	<p>Sala de recurso, Espaço do Conhecimento e Sala de Dança, Cozinha funcionários.</p>
<p>3º quadro- CUSTEIO - Materiais a serem adquiridos para a execução dos serviços (citar vários na mesma linha quando forem da mesma finalidade)</p>		
<p>Massa corrida, aguarráz, pinceis ou broxas e rolos para pintura, cabo para rolo, lixa, verniz, tintas látex e óleo, fita crepe, plástico para forrar e similares e demais materiais necessários</p>	<p>Conserto da infiltração do banheiro;</p>	
<p>Adaptador para tomadas, reatores, lâmpadas, bocal e soquete de lâmpadas de LED e bulbo, condutores elétricos, conectores, disjuntores, filtro de linha, fita isolante e demais materiais necessários</p>	<p>Instalação de Ventiladores e de lâmpadas</p>	
<p>Bucha para torneiras, torneira para banheiro, torneira para cozinha, registro, canos, colas e cotovelos para canos, fita veda-rosca. e demais materiais necessários</p>	<p>Manutenção e troca de torneiras</p>	
<p>Canos, colas e cotovelos para canos, fita veda-rosca, ralos com tampa abre e fecha, tampas para ralos e demais materiais necessários</p>	<p>Manutenção do ralo do banheiro</p>	

APROVADO COM RESSALVAS

Sandra Claret Bürin Tolomio
Sandra Claret Bürin Tolomio
RG: 23.708.951-8 / Supervisora de Ensino
10/04/2025

Em qual serviço do quadro 2 o material citado será utilizado? Especificar o que será feito (não repetir a justificativa)



Prefeitura Municipal de Taubaté - Secretaria de Educação

DE APLICAÇÃO e LEVANTAMENTO DE NECESSIDADES 1ª PARCELA PDDE-M 2025

Identificação:

APM Prof. Thereza Villarta Gonçalves

Escola atendida: UEI Professora Thereza Villarta Gonçalves

Porcentagem da verba que pretende gastar neste Plano: **50**

% TOTAL DA VERBA DA 1ª PARCELA 2025

R\$ 49.400,00



PLANO - GASTOS A REALIZAR EM: MARÇO, ABRIL E MAIO

Valor total a gastar:

R\$ 24.700,00

Cabos, tomadas, plugues, eletrodutos galvanizados, canaletas e cantoneiras galvanizadas, condutores, conectores, fontes, HD interna, abraçadeiras, eletrodutos galvanizados, bucha de fixação, parafusos, caixa de distribuição, extensão, filtro de linha, fita isolante, tomadas, path cord

Instalação ou manutenção de equipamento de câmeras e manutenção de tomadas

**APROVADO COM
RESSALVAS**

Piso antiderrapante e demais materiais necessários

Piso/proteção de borracha para a cozinha

Tinta látex, tinta de parede, pincéis e rolos para pintura e demais materiais necessários

Pintura de paredes e chão da sala de dança

Pregos, parafusos, buchas, rebites e demais materiais necessários

Conserto do Telhado da Quadra

Barra para sala de dança e demais materiais necessários

Instalação ou manutenção de equipamento para melhoria da segurança da comunidade escolar

Cabo de aço e demais materiais necessários

Colocação da rede de proteção da Quadra de esportes

4º quadro- CUSTEIO - Materiais pedagógicos e de uso administrativo (citar vários na mesma linha quando forem da mesma finalidade)

JUSTIFICATIVA - Motivo para a aquisição dos ítes

Plásticos para Plastificação

Materiais de alunos e de professores em atividades diárias ou uso administrativo.

tinta guache, tesouras escolares, apontadores, borrachas, lápis preto, canetas esferográficas, colas e lápis de cor, canetinhas, fita adesiva transparente, fita crepe, sulfite, grampo, livro ata,

Materiais de alunos e de professores em atividades diárias ou uso administrativo.

ENVIAR ESTE PLANO POR 1DOC ATÉ O DIA 28/03/2025. APÓS APROVAÇÃO, DAR PUBLICIDADE EM MURAL DA UNIDADE ESCOLAR.

Tamires Quesada Furtado
Vice Diretor da escola

Tamires Quesada Furtado
Presidente da APM

Demais membros da APM

[Handwritten signature]
Taubaté, dia 03 Abril

de 2025

[Handwritten signature]
Sandra Claret Burin Tolomio
RG: 23.708.951-8 / Supervisora de Ensino

10/04/2025



Prefeitura Municipal de Taubaté - Secretaria de Educação
UEI PROFESSORA THEREZA VILLARTA GONÇALVES
APM PROF THEREZA VILLARTA GONÇALVES

ATA DE JUSTIFICATIVA – 12/06/2025 – PDDE-M

Aos 12 dias do mês de junho de 2025, reuniram-se em Assembleia Geral, equipe gestora, professores, funcionários e pais de alunos, bem como pessoas da comunidade interessadas nos problemas da Educação, referente à UEI PROFESSORA THEREZA VILLARTA GONÇALVES, nesta cidade de Taubaté, Estado de São Paulo, na Estrada Professor Doutor José Luiz Cembranelli, 2291, Bairro Sandra Maria, com finalidade de tomar ciência sobre problemas ocorridos e as soluções tomadas durante a execução da verba recebida do Programa PDDE-M pela APM PROF THEREZA VILLARTA GONÇALVES. Assumindo a presidência dos trabalhos, a Sra. Diretora, Tamires Quesada Furtado, informou que foram definidas as prioridades de gastos da referida verba, porém, após a execução dos gastos, verificou-se que ocorreu o seguinte equívoco: alguns itens do 1º Plano de Aplicação foram impedidos de serem realizados pois **no dia 26 de maio**, ocorreu um **vazamento de grande proporção** em um dos canos da **empresa SABESP**, vizinha da escola, atingiu diretamente a área inferior da unidade, especialmente a **quadra**, comprometendo sua estrutura física.

O vazamento provocou **rachaduras nas paredes** da construção da quadra, conforme evidenciado pelas **fotos anexadas ao relatório**, e, diante da situação de risco, a **Prefeitura determinou a interdição imediata do espaço**.

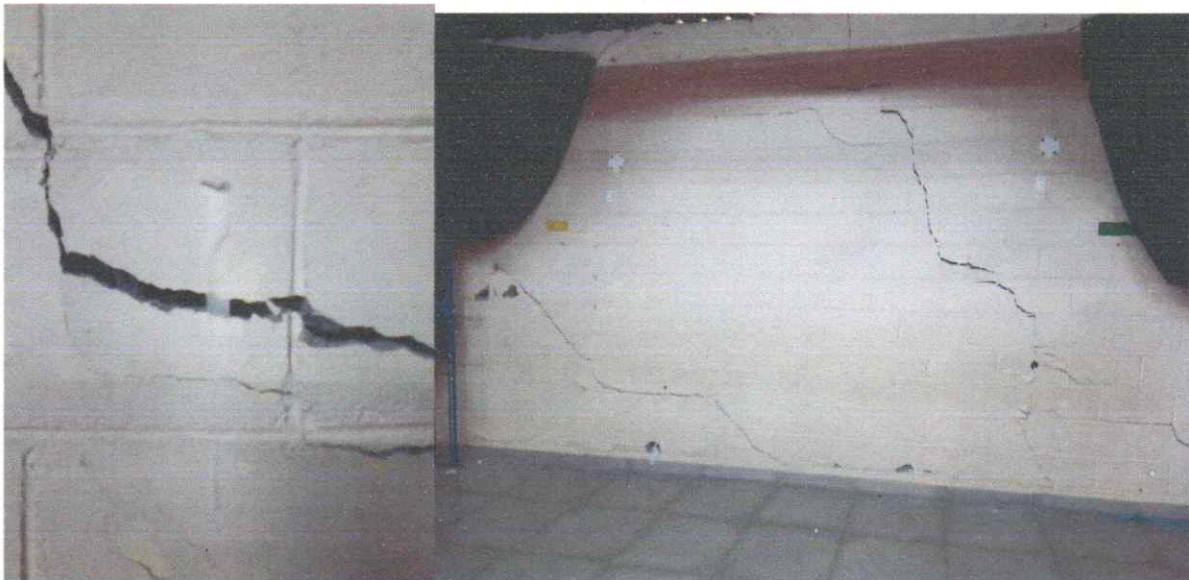

[Handwritten signatures in blue ink]
Guemara ef. *[Signature]*



Prefeitura Municipal de Taubaté - Secretaria de Educação
UEI PROFESSORA THEREZA VILLARTA GONÇALVES
APM PROF THEREZA VILLARTA GONÇALVES



Segue parecer do Engenheiro Matheus recomendando a interdição da Quadra:

↳ Despacho 6- 36.070/2025
Respondido 27/05/2025 17:23

Matheus S.
SEED-DIPE-AIPE-D.
Engenheiro Civil

SEED-UE-EMEF-UPT...
A/C Tomaz F.

Quem já visualizou? 2 ou mais pessoas

Prezada,
Em face dos vídeos apresentados,
Diante da súbita movimentação da parede,
Tendo em vista que a patologia teve origem na tubulação da SABESP, empresa esta já notificada a respeito dos fatos,
Recomendo a imediata interdição da quadra, até que seja efetuada perícia técnica e a SABESP resolva o vazamento.

Matheus Zeferino da Silva
Engenheiro Civil - Secretário de Educação

Em decorrência da interdição, **diversos itens previstos no Plano de Gastos do PDDE-M para a quadra precisaram ser suspensos**, são eles:

1. Instalação de câmeras de segurança
2. Manutenção do ralo do banheiro da quadra
3. Conserto do telhado da quadra
4. Colocação da rede de proteção da quadra de esportes

Além disso, foi pontuado que **alguns itens previstos para a parte superior da escola encontram-se em atraso na execução**, sendo programados para o **mês de junho**. São eles:



Prefeitura Municipal de Taubaté - Secretaria de Educação
UEI PROFESSORA THEREZA VILLARTA GONÇALVES
APM PROF THEREZA VILLARTA GONÇALVES

1. Conserto da infiltração do banheiro
2. Manutenção e troca de torneiras
3. Instalação de piso/proteção de borracha na cozinha
4. Manutenção das tomadas
5. Troca de lâmpadas
6. Instalação de barra de apoio para a sala de dança

Para solucionar o problema, a gestora da Unidade teve como procedimento comunicar a APM sobre o ocorrido e informar do atraso na realização do Plano. Novas alterações foram propostas para o Segundo Plano. Ficou registrado que a **troca do piso da cozinha será realizada no período das férias escolares, com início previsto para o dia 10 de julho**, de modo a não interferir nas atividades pedagógicas e de alimentação.

A gestão se comprometeu a continuar monitorando a situação, buscar soluções junto aos órgãos responsáveis e manter a comunidade escolar informada sobre os desdobramentos.

Nada mais havendo a tratar, foi lavrada a presente ata, que após lida e achada conforme, será assinada por todos os presentes.

Taubaté, 12 de junho de 2025.







Prefeitura Municipal de Taubaté - Secretaria de Educação

PLANO DE APLICAÇÃO e LEVANTAMENTO DE NECESSIDADES 1ª PARCELA PDDE-M 2025

Identificação: **APM Prof. Thereza Villarta Gonçalves**

Escola atendida: **UEI Professora Thereza Villarta Gonçalves**

Porcentagem da verba que pretende gastar neste Plano: **50** %

SALDO REMASCENTE R\$ 24.700,00

2ª PLANO - GASTOS A REALIZAR EM: JUNHO, JULHO e AGOSTO Valor total a gastar: R\$ 12.350,00

ATENÇÃO: Se houver Plano Adicional, haverá alteração de valores.

Sempre conferir os valores de seus extratos

1º quadro - CAPITAL - Equipamentos a serem comprados	JUSTIFICATIVA - Motivo da compra	Local onde serão instalados
Telefone sem fio com valor acima de 1 UFMT	Para melhorar e facilitar a comunicação com a comunidade escolar.	Secretaria
tablet	Utilização como recurso digital (equipe docente e administrativa)	Sala de aula / Oficinas
Rádios de comunicação com valor acima de 1 UFMT	Para facilitar a comunicação dentro da Unidade Escolar	Pátio
Projetor com valor acima de 1 UFMT	Utilizado como recurso áudio-visual para melhorar a aprendizagem dos alunos.	Sala de aula
Rádio portátil com valor acima de 1 UFMT	Utilizado como recurso de áudio para melhorar a aprendizagem dos alunos.	Sala de aula / Oficinas
2º quadro- CUSTEIO - Serviços a serem contratados de pequenos reparos e reformas - Explicar o que será feito - constar os materiais no 3º quadro ou capital no 1º quadro	JUSTIFICATIVA - Motivo da contratação dos serviços	Local serão feitos os serviços
Instalação dos suportes de TV (será realizado por voluntário e já possuímos a TV)	Complemento ao recurso audio-visual para melhorar a aprendizagem dos alunos.	Sala de aula
Instalação de suporte de violão (será realizado por voluntário)	Complemento ao recurso de audio para melhorar a aprendizagem dos alunos.	Sala de aula
Instalação de filtro de bebedouro (será realizado por voluntário)	Manutenção da cozinha proporcionando ambiente seguro, limpo e adequado às ações ali executadas.	Cozinha
3º quadro- CUSTEIO - Materiais a serem adquiridos para a execução dos serviços (citar vários na mesma linha quando forem da mesma finalidade)	Em qual serviço do quadro 2 o material citado será utilizado? Especificar o que será feito (não repetir a justificativa)	
Suporte para TV	Instalação dos suportes de TV nas salas de aula	
Suporte para violão	Instalação dos suportes de violão na sala de música	
Filtro para bebedouro (modelo ibbl Mio purificador)	Garantir o fornecimento de água potável à comunidade escolar.	
4º quadro- CUSTEIO - Materiais pedagógicos e de uso administrativo (citar vários na mesma linha quando forem da mesma finalidade)	JUSTIFICATIVA - Motivo para a aquisição dos ites	
Estilete, caixa organizadora	Usados na organização de documentos administrativos escolares e espaços da Unidade Escolar.	

SERVIÇOS:
Os valores pagos deverão seguir a "Tabela de Preços - Serviços 1.1" enviado na Circular 362/25.

APROVADO
Sandra Claret Burin Tolomio
RG: 23.708.951-8 / Supervisora de Ensino
17/06/2025

[Handwritten signatures]



Prefeitura Municipal de Taubaté - Secretaria de Educação

PLANO DE APLICAÇÃO e LEVANTAMENTO DE NECESSIDADES 1ª PARCELA PDDE-M 2025

Identificação: **APM Prof. Thereza Villarta Gonçalves**

Escola atendida: **UEI Professora Thereza Villarta Gonçalves**

Porcentagem da verba que pretende gastar neste Plano: **50** %

SALDO REMASCENTE R\$ 24.700,00

2º PLANO - GASTOS A REALIZAR EM: JUNHO, JULHO e AGOSTO Valor total a gastar: R\$ 12.350,00

Caderno de música, tinta guache, tesouras escolares, borrachas,

Materiais de alunos e de professores em atividades diárias ou uso administrativo.

Mouse e teclado para computador

Utilização nos computadores para fins pedagógicos (sala de informática)

Jogos/brinquedos (quebra-cabeça, tabuleiro, faz de conta, raciocínio, cartas, e outros)

Proporcionar a aprendizagem através materiais diversificados.

ENVIAR ESTE PLANO POR 1DOC ATÉ O DIA 23/05/2025. APÓS APROVAÇÃO, DAR PUBLICIDADE EM MURAL DA UNIDADE ESCOLAR.

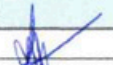

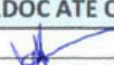
Tamires Quesada Furtado
Vice Diretor da escola

Tamires Quesada Furtado
Presidente da APM

Demais membros da APM

Taubaté, **23** Maio de 2025

APROVADO

Sandra Claret Burin Tolomio
RG: 23.708.951-8 / Supervisora de Ensino

17/06/2025



PLANO DE APLICAÇÃO e LEVANTAMENTO DE NECESSIDADES 1ª PARCELA PDDE-M 2025

Identificação:

APM Prof. Thereza Villarta Gonçalves

Escola atendida:

UEI Professora Thereza Villarta Gonçalves

Porcentagem da verba que pretende gastar neste Plano:

100 %

RESTANTE DA 1ª PARCELA

R\$ 12.350,00

3º PLANO - GASTOS A REALIZAR EM:

Da data da aprovação do Plano até 14 de Novembro.

Valor total a gastar:

R\$ 8.969,09

ATENÇÃO: Se houver Plano Adicional, haverá alteração de valores.

Sempre conferir os valores de seus extratos

1º quadro - CAPITAL - Equipamentos a serem comprados	JUSTIFICATIVA - Motivo da compra	Local onde serão instalados
Computador/notebook Impressora Aquisição de extintores novos (se necessário)	Utilização como recurso digital. (equipe docente) Impressão de atividades e documentos aos alunos e equipe docente Para garantir a segurança física da comunidade escolar e no cumprimento da legislação vigente	Sala professores Sala professores Em toda a Unidade Escolar
2º quadro- CUSTEIO - Serviços a serem contratados de pequenos reparos e reformas - Explicar o que será feito - constar os materiais no 3º quadro ou capital no 1º quadro		JUSTIFICATIVA - Motivo da contratação dos serviços
Recarga dos extintores da Unidade Escolar Troca de torneiras (voluntário)	APROVADO Sandra Claret Burin Tolomio RG: 23.708.951-8 / Supervisora de Ensino 27/08/2025	Local serão feitos os serviços Em toda a Unidade Escolar
3º quadro- CUSTEIO - Materiais a serem adquiridos para a execução dos serviços (citar vários na mesma linha quando forem da mesma finalidade)		Em qual serviço do quadro 2 o material citado será utilizado? Especificar o que será feito (não repetir a justificativa)
Brocas para furadeira (já adquirida) e chaves de fenda/phillips Torneira		Para pequenas manutenções gerais a serem realizadas na Unidade Escolar. Manutenção dos equipamentos utilizados pela comunidade escolar.
4º quadro- CUSTEIO - Materiais pedagógicos e de uso administrativo (citar vários na mesma linha quando forem da mesma finalidade)		JUSTIFICATIVA - Motivo para a aquisição dos ites
Papel sulfite Material de Primeiros Socorros Miçangas Spike Microfone direcional Tinta para impressora		Produção de atividades diversificada para aprimoramento do processo pedagógico. Atendimento imediato aos alunos com ferimentos leves. Produção de atividades diversificada para aprimoramento do processo pedagógico de arte e artesanato Produção de atividades diversificada de teatro para aprimoramento do processo pedagógico. Utilização para impressão de atividades para os alunos e documentos escolares diversos

1UFMT= R\$ 269,42
Maior que 1UFMT= Capital
Menor que 1UFMT= Custeio
Atenção no uso da verba.

ENVIAR ESTE PLANO POR 1DOC ATÉ O DIA 22/08/2025. APÓS APROVAÇÃO, DAR PUBLICIDADE EM MURAL DA UNIDADE ESCOLAR.

Tamires Quesada Furtado
Vice Diretor da escola

Tamires Quesada Furtado
Presidente da APM

Demais membros da APM

Taubaté,

22

Agosto

de 2025



PLANO DE APLICAÇÃO e LEVANTAMENTO DE NECESSIDADES 2ª PARCELA PDDE-M 2025

Identificação:

APM Prof. Thereza Villarta Gonçalves

Escola atendida:

UEI Professora Thereza Villarta Gonçalves

Porcentagem da verba que pretende gastar neste Plano:

70 %

TOTAL DA VERBA DA 2ª PARCELA 2025

R\$ 49.400,00

1ª PLANO - GASTOS A REALIZAR EM:

Valor previsto a gastar:

R\$ 34.580,00

DA APROVAÇÃO DO PLANO À 28 DE NOVEMBRO

ATENÇÃO: Se houver Plano Adicional, haverá alteração de valores.

1º quadro - CAPITAL - Equipamentos a serem comprados	JUSTIFICATIVA - Motivo da compra	Local onde serão instalados
Plastificadora valor maior a 1 UFMT	Confecção de atividades dos alunos e documentos administrativos	Sala professores
Guilhotina valor maior a 1 UFMT	Confecção de atividades dos alunos e documentos administrativos	Sala professores
Ventiladores de parede valor maior a 1 UFMT	Proporcionar ambiente propício à permanência dos educandos e educadores.	Quadra e pátio
Geladeira e fogão valor maior a 1 UFMT	Para serem utilizados pela comunidade e equipe no cotidiano escolar.	Cozinha dos funcionários
switch; roteador; access point; valor maior a 1 UFMT	Utilizado para expandir o sinal de internet na unidade escolar, abrangendo maior acesso	Laboratorio de informática, sala dos professores
Televisores valor maior a 1 UFMT	Utilizado como recurso áudio-visual para melhorar a aprendizagem dos alunos.	Salas das oficinas
Computadores valor maior a 1 UFMT	Utilização como recurso digital pela equipe docente e administrativa.	Secretaria, direção, Laboratório de informática.
Exaustores eólicos valor maior a 1 UFMT	Proporcionar ambiente propício à permanência dos educandos e educadores.	Quadra
2º quadro- CUSTEIO - Serviços a serem contratados de pequenos reparos e reformas - Explicar o que será feito - constar os materiais no 3º quadro ou capital no 1º quadro	JUSTIFICATIVA - consultar a aba sugestão de gastos - Motivo da contratação dos serviços	Local onde serão feitos os serviços
Reparos hidráulicos (conserto de tubulação) e esgoto	Proporcionar manutenção hidráulica necessária ao ambiente escolar.	Banheiro dos meninos, banheiro das funcionárias.
Instalação de refletor e holofote	Manutenção elétrica predial para proporcionar melhores condições de aprendizagem e trabalho.	Campo de Futebol Quadra Galpão Área Externa.
Pintura de paredes.	Proporcionar ambientes mais limpos e organizados à comunidade escolar.	Salas de aula
Reforma de parquinho (ajustes e reparos, pintura de brinquedos, regularização de piso cimentado, troca de tábuas de balanços), pintura de desenhos no chão	Proporcionar melhores condições de aprendizagem e interação entre os alunos.	Pátio
grades para rampa dos alunos: confecção, instalação e pintura	Proporcionar mais segurança à comunidade escolar.	Corredor
Pintura de paredes, pintura do chão, do teto, pintura artística do pátio e das salas de aula, troca de fechaduras	Proporcionar ambientes mais limpos e organizados à comunidade escolar.	Pátio, salas de aula
Confecção de tomadas e infraestrutura para instalação de computadores	Para o funcionamento adequado dos equipamentos, em local apropriado e sem risco aos usuários.	Laboratório de Informática
Instalação de processadores, placa-mãe, SSD e eventuais peças - voluntários.		Laboratório de Informática
Intalação de exaustores eólicos	Proporcionar ambiente propício à permanência dos educandos e educadores.	Quadra

SERVIÇOS:
Os valores pagos deverão seguir a "Tabela de Preços - Serviços nº2" enviado na Circular 815/25.

SERVIÇOS
Visita realizada pela Divisão de Infraestrutura e Patrimônio da Educação (DIPE). Realização de serviços autorizada pelo responsável da Divisão em: **12/09/2025**

Plano de Aplicação - 2ª Parcela PDDE-M
APROVADO
Em acordo com a Portaria SEED nº 272/2025
Sandra Claret Burin Tolomio - Supervisora de Ensino
Divisão de Prestação de Contas - APM
20/10/2025

[Handwritten signatures and initials]



PLANO DE APLICAÇÃO e LEVANTAMENTO DE NECESSIDADES 2ª PARCELA PDDE-M 2025

Identificação:

APM Prof. Thereza Villarta Gonçalves

Escola atendida:

UEI Professora Thereza Villarta Gonçalves

Porcentagem da verba que pretende gastar neste Plano:

70

%

TOTAL DA VERBA DA 2ª PARCELA 2025

R\$ 49.400,00

1ª PLANO - GASTOS A REALIZAR EM:

Valor previsto a gastar:

R\$ 34.580,00

3º quadro- CUSTEIO - Materiais a serem adquiridos para a execução dos serviços vários na mesma linha, quando forem da mesma finalidade)	(citar Em qual serviço do quadro 2 o material citado será utilizado? que será feito (NÃO REPETIR A JUSTIFICATIVA) Especificar o
<p>Extensão</p> <p>massa corrida, aguarráz, thinner, trinchas, pinceis ou broxas e rolos para pintura, cabo para rolo, lixa, verniz, bandeja para pintura, vedante, seladora, anti mofo, verniz, tinta spray, tintas (de piso, látex, óleo ou similares), fita crepe, plástico para forrar e similares.</p> <p>Cabo de rede; conectores de rede e demais materiais necessários</p> <p>Condutele galvanizado; Adaptador; parafuso com bucha; tapa com entrada para conector RJ45 e demais materiais necessários</p> <p>Memória RAM, SSD</p> <p>Processador, Placa-mãe</p> <p>Pendurador de mochilas</p> <p>Refletor e Holofote</p> <p>Madeiras, cimento, grade, tubos e conexões e demais materiais necessários</p> <p>Fechaduras</p>	<p>Utilização nos computadores e/ou na instalação dos televisores para fins administrativos e pedagógicos adquiridos com a verba de capital.</p> <p>Materiais para execução de pintura predial. Resolver problemas hidráulicos, realizar a pintura de paredes, pisos e áreas externas, além de garantir a conservação da estrutura escolar.</p> <p>Para instalações de computadores e melhorias na internet na Unidade Escolar</p> <p>Confecção de tomadas e infraestrutura para instalação de computadores</p> <p>Utilização nos computadores e/ou na instalação dos computadores para fins administrativos e pedagógicos adquiridos com a verba de capital.</p> <p>Para atender às necessidades de organização e acomodações da escola.</p> <p>Para a instalação de refletor e holofote</p> <p>Para a manutenção do parquinho, instalação da grade e reparos hidráulicos.</p> <p>Instalação ou manutenção de equipamentos.</p>
<p>4º quadro- CUSTEIO - Materiais pedagógicos e de uso administrativo (citar vários na mesma linha quando forem da mesma finalidade)</p>	<p>JUSTIFICATIVA - Motivo para a aquisição dos itens</p>
<p>Colchonetes; Elástico para miçangas; Bolas de Basquetebol; bombas de encher bola; bolas de borracha; cones pequenos de borracha.</p> <p>Suporte para teclado (teclado já adquirido)</p> <p>Carregador de celular (celular já adquirido)</p> <p>Pilhas AA e AAA</p> <p>Plástico polaseal para plastificar, capa, contra capa e espirais para encadernar, grampeador; etiquetas, pastas com elástico, papel sulfite.</p>	<p>Proporcionar a aprendizagem através materiais diversificados</p> <p>Utilizado como recurso nas aulas de música para melhorar a aprendizagem dos alunos.</p> <p>Para facilitar a comunicação dentro da Unidade Escolar</p> <p>Materiais de reposição para manter equipamentos em bom funcionamento e de segurança para o prédio escolar.</p> <p>Produção de atividades diversificadas e materiais didáticos.</p>

Plano de Aplicação - 2ª Parcela PDDE-M

APROVADO

Em acordo com a Portaria SEED nº 272/2025

Sandra Claret Burin Tolomio

Sandra Claret Burin Tolomio - Supervisora de Ensino
Divisão de Prestação de Contas - APM

20/10/2025

ENVIAR ESTE PLANO POR 1DOC ATÉ O DIA 26/09/2025. APÓS APROVAÇÃO, DAR PUBLICIDADE EM MURAL DA UNIDADE ESCOLAR.

Tamires Quesada Furtado
Diretor da escola

Tamires Quesada Furtado
Presidente da APM

Demais membros da APM

Taubaté,

24

Setembro

de 2025



PLANO DE APLICAÇÃO e LEVANTAMENTO DE NECESSIDADES 2ª PARCELA PDDE-M 2025

Identificação:

APM Prof. Thereza Villarta Gonçalves

Escola atendida:

UEI Professora Thereza Villarta Gonçalves

Porcentagem da verba que pretende gastar neste Plano: **100** %

RESTANTE DA 1ª PARCELA **R\$ 14.820,00**

2ª PLANO - GASTOS A REALIZAR EM:

Valor total a gastar: **R\$ 14.820,00**

DA APROVAÇÃO DO PLANO ATÉ 31 DE MARÇO DE 2026

ATENÇÃO: Se houver Plano Adicional, haverá alteração de valores.



1º quadro - CAPITAL - Equipamentos a serem comprados	JUSTIFICATIVA - Motivo da compra	Local onde serão instalados
Impressora valor maior a 1 FMT Armário	Impressão de atividades e documentos aos alunos e equipe docente Guarda e organização de materiais utilizados pela equipe escolar para melhor organização do espaço.	Coordenação Pátio
2º quadro- CUSTEIO - Serviços a serem contratados de pequenos reparos e reformas - Explicar o que será feito - constar os materiais no 3º quadro ou capital no 1º quadro	JUSTIFICATIVA - consultar a aba sugestão de gastos - Motivo da contratação dos serviços	Local onde serão feitos os serviços
Pagamento de Cartório	Troca de membros da APM 2026	Cartório de Registro
3º quadro- CUSTEIO - Materiais a serem adquiridos para a execução dos serviços vários na mesma linha quando forem da mesma finalidade)	(citar	Em qual serviço do quadro 2 o material citado será utilizado? Especificar o que será feito (NÃO REPETIR A JUSTIFICATIVA)
4º quadro- CUSTEIO - Materiais pedagógicos e de uso administrativo vários na mesma linha quando forem	Plano de Aplicação - 2ª Parcela PDDE-M APROVADO Em acordo com a Portaria SEED nº 272/2025 Sandra Claret Burin Tolomio - Supervisora de Ensino Divisão de Prestação de Contas - APM 02/12/2025	JUSTIFICATIVA - Motivo para a aquisição dos itens Usados na organização de documentos administrativos escolares e espaços da Unidade Escolar.

ENVIAR ESTE PLANO POR 1DOC ATÉ O DIA **19/11/2025. APÓS APROVAÇÃO, DAR PUBLICIDADE EM MURAL DA UNIDADE ESCOLAR.**

Tamires Quesada Furtado
Diretor da escola

Tamires Quesada Furtado
Presidente da APM

Sandra Claret Burin Tolomio
Demais membros da APM

Taubaté,

27

Novembro de 2025