



IMPLANTAÇÃO - PORTAL 1
ESCALA 1:200



IMPLANTAÇÃO - PORTAL 2
ESCALA 1:200

LEVANTAMENTO FOTOGRÁFICO

[ES] - ESCOPO DE SERVIÇO

[ES1] - PORTAL 1: TROCA DAS JANELAS EXISTENTES (J01 E J02) POR ELEMENTO VAZADO CERÂMICO 18cmx18cm (EV01 E EV02) COM TELA DE PROTEÇÃO NA PARTE INTERIOR;

[ES2] - PORTAL 1: TROCA DAS PORTAS EXISTENTES (P01) POR PORTAS EM CHAPA DE AÇO COM PINTURA NA COR PRETA ACETINADA (P04);

[ES3] - PORTAL 1: REMOÇÃO DAS ESTRUTURAS DE AÇO (BARREIRAS) PRÓXIMAS AOS PORTÕES DE ENTRADA;

[ES4] - PORTAL 1: CONSTRUÇÃO DE RAMPAS E PATAMAR PARA ACESSO AO BANHEIRO P/ PCD;

[ES5] - PORTAL 2: ABERTURA DO VÃO DE JANELAS PREVIAMENTE EXISTENTES E INSTALAÇÃO DE EV01 E EV02 COM TELA DE PROTEÇÃO;

[ES6] - PORTAL 2: ABERTURA DO VÃO DE PORTAS PREVIAMENTE EXISTENTES E INSTALAÇÃO DE PORTAS EM CHAPA DE AÇO (P04);

[ES7] - PORTAL 2: CONSTRUÇÃO DE RAMPAS PARA ACESSO AO BANHEIRO P/ PCD;

[ES8] - PORTAL 1 E 2: MANUTENÇÃO DA CALÇADA PRÓXIMA AO PORTAL (66,27 m² x 2 = 132,54 m²);

[ES9] - PORTAL 1 E 2: PINTURA DA FACHADA CONFORME ESPECIFICADO NA ELEVAÇÃO FRONTAL E POSTERIOR (PRANCHAS PR03 E PR05)
-PINTURA EM TINTA ACRÍLICA ACETINADA NA COR CINZA/SAMBAQUI m² = 109,26 m² x 2 = 218,52 m²
-PINTURA EM TINTA ACRÍLICA ACETINADA NA COR VERDE/PALMEIRA m² = 166,05 m² x 2 = 332,10 m²

[ES10] - PORTAL 1 E 2: CONSTRUÇÃO DE BEBEDOUROS EM ALVENARIA, REVESTIDOS C/ CERÂMICA 10X10 E INSTALAÇÃO DE TORNEIRAS ANTIFURTO, SENDO UM LAVATÓRIO COMUM NA ALTURA DE 110cm E UM LAVATÓRIO ADAPTADO PARA PCD NA ALTURA 90cm;

[ES11] - PORTAL 1 E 2: TROCA DOS PORTÕES EXISTENTES (P02 E P03) POR PORTÕES EM FERRO FORJADO (P05 E P06);

[ES12] - PORTAL 1 E 2: CONSTRUÇÃO DE ESCADA DE MARINHEIRO CONFORME NBR 14718/2008 E NR 12;

**Prefeitura Municipal
de Taubaté**

Av. Tiradentes, 520 - Centro, 12030-180
(12) 3625-5000

**Secretaria de
Planejamento
Urbano**

Av. Tomé Portes Del Rei, 565 - Vila São José, 12070-610
(12) 3635-2383

LEGENDA

— ÁREA DE INTERVENÇÃO

OBSERVAÇÕES

O PROJETO ARQUITETÔNICO apresenta a concepção e representação das informações técnicas provisórias de detalhamento da edificação e de seus elementos, instalações e componentes, necessários à elaboração de estimativas de custos e de prazos dos serviços de obra implicados, e é realizado por meio de princípios técnicos e científicos, adequando-se aos recursos disponíveis, leis, regulamentos locais e a alternativas que conduzam à viabilidade do objetivo ou meta.

Os projetos BÁSICO e EXECUTIVO para a ampliação poderão ser incluídos no escopo do contrato de execução da obra, a critério dos responsáveis pela realização da licitação.

Projeto Arquitetônico realizado sem o levantamento topográfico. As medidas do projeto podem ser divergentes das medidas reais.



REVISÃO	DATA	DESCRIÇÃO	RESPONSÁVEL

PREFEITURA MUNICIPAL DE TAUBATÉ
SECRETARIA DE PLANEJAMENTO | SEPLAN
DEPARTAMENTO DE PROJETOS INSTITUCIONAIS | APROJ

Assunto: PROJETO DE REQUALIFICAÇÃO DOS PORTAIS NO PARQUE DO ITAIM

Local: AVENIDA SÃO PEDRO, 2000 - JARDIM AMÉRICA

Título: IMPLANTAÇÃO DOS PORTAIS 1 E 2

SECRETARIA DE PLANEJAMENTO			LEVANTAMENTOS	REQUERENTE	INFORMAÇÕES
Secretário: Arq. Lúcio Fábio Araújo Secretaria de Planejamento	Diretora: Arq. Lenina Santos Leal Dep. de Projetos Institucionais	Gestora: Arq. Priscila Siqueira Área de Projetos Institucionais	Levantamento Topográfico: -	Secretária: Magali Neves Rodrigues Secretaria de Meio Ambiente e Bem-Estar Animal	Nº do Arquivo: PC 2553 004_SEMABEA Data: MAR/2024
Projeto Arquitetônico: Arq. Igor Ferreira Área de Projetos Institucionais	Coautora do Projeto: Arq. Priscila Siqueira Área de Projetos Institucionais	Desenho: Arq. Igor Ferreira Área de Projetos Institucionais	Levantamento Arquitetônico: Arq. Igor Ferreira Área de Projetos Institucionais	Solicitante: Luiza Fernanda S. Pereira Dep. de Meio Amb. Licenciamentos Projetos e Fiscalização	Processo: 471/2024 Memorando
				Revisão: REV 00	Prancha: 01/05

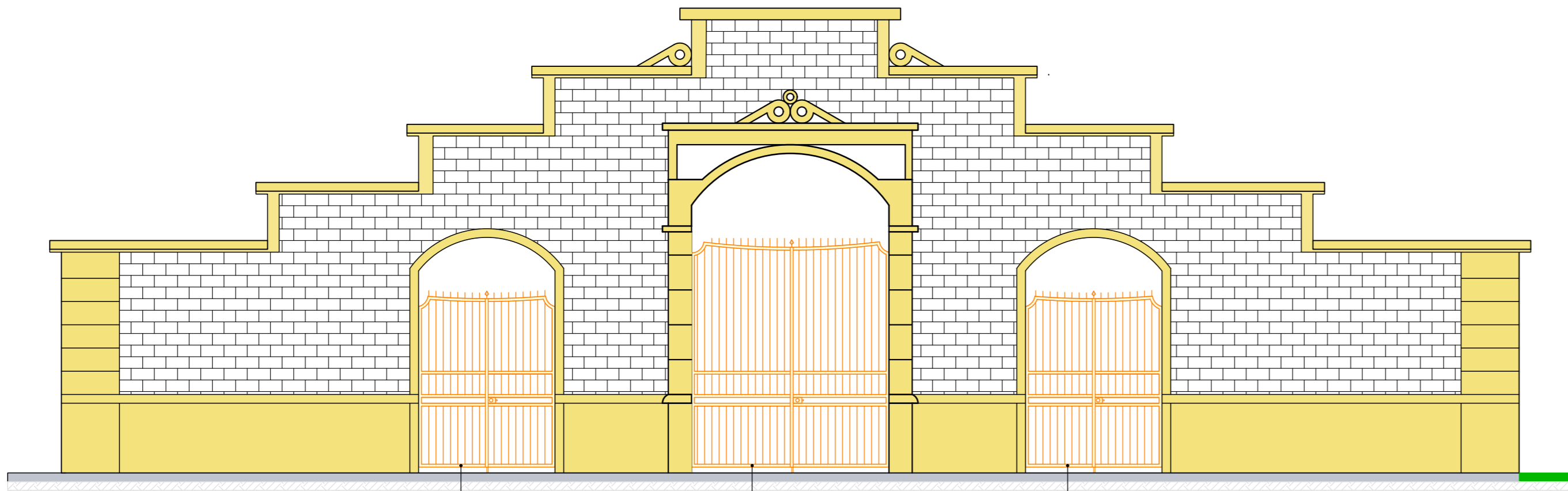

SITUAÇÃO ATUAL DO PORTAL 1 - ELEVÇÃO FRONTAL
ESCALA 1:75

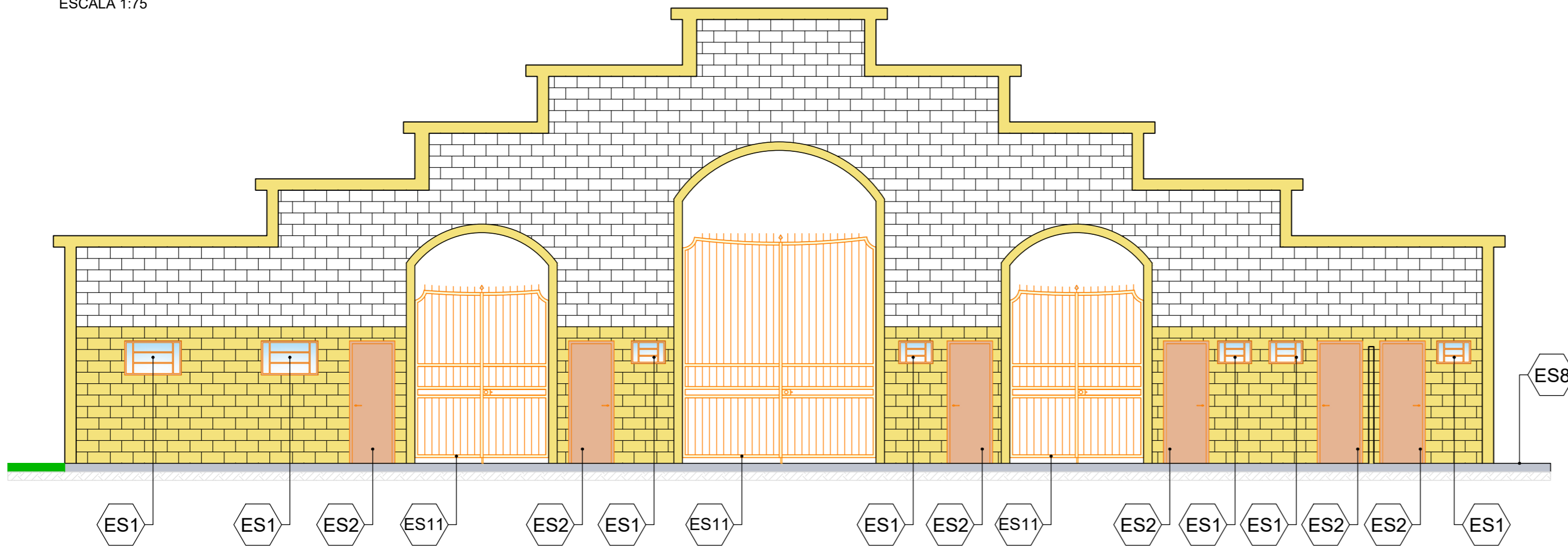

SITUAÇÃO ATUAL DO PORTAL 1 - ELEVÇÃO POSTERIOR
ESCALA 1:75

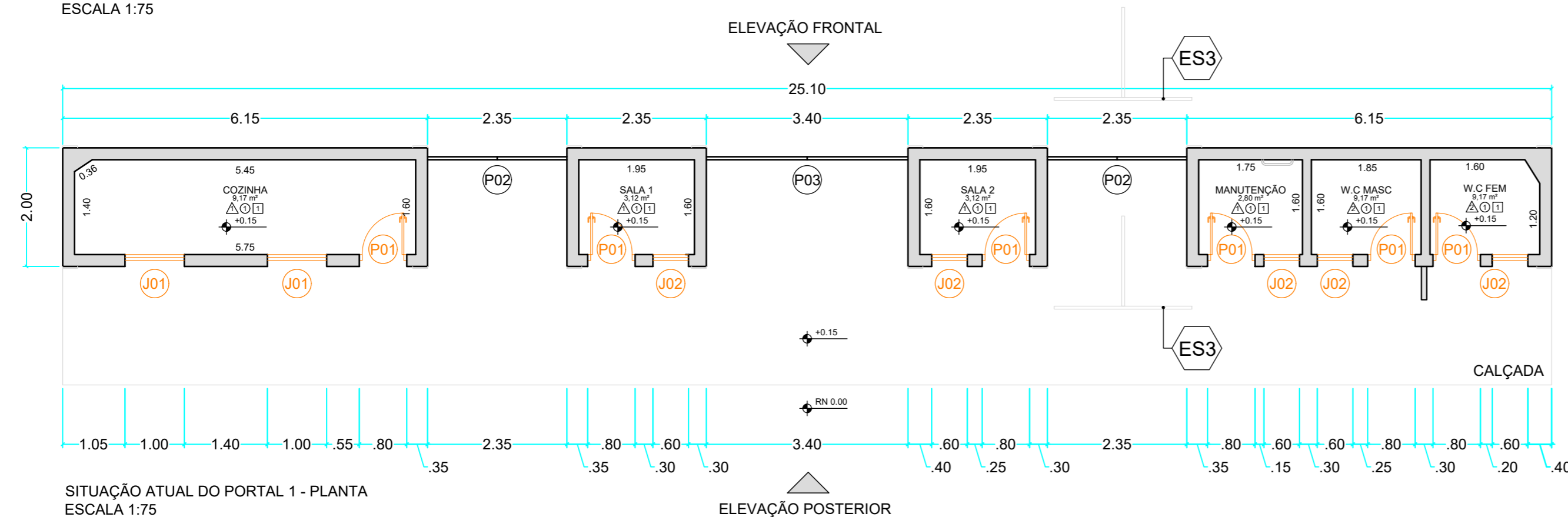

SITUAÇÃO ATUAL DO PORTAL 1 - PLANTA
ESCALA 1:75

TABELA DE ESQUADRIAS - PORTAS									
CÓD	LARG.	ALTURA	BATENTE	QTD.	TIPO	Nº FLS.	MATERIAL		
P01	0.70	2.10	5 cm	06	ABRIR	01	FERRO NA COR LARANJA		
P02	2.35	3.15	5 cm	04	ABRIR	02	PORTÃO DE FERRO C/ PINTURA AMARELA		
P03	3.40	4.00	5 cm	02	ABRIR	02	PORTÃO DE FERRO C/ PINTURA AMARELA		
P04	0.70	2.10	5 cm	12	ABRIR	01	CHAPA DE AÇO C/ PINTURA PRETA		
P05	2.35	3.15	5 cm	04	ABRIR	02	PORTÃO EM FERRO FORJADO C/ PINTURA PRETA		
P06	3.40	4.00	5 cm	02	ABRIR	02	PORTÃO EM FERRO FORJADO C/ PINTURA PRETA		

TABELA DE ESQUADRIAS - JANELAS									
CÓD	LARG.	ALTURA	PEITORIL	QTD.	TIPO	Nº FLS.	MATERIAL		
J01	1.00	0.60	1.55	02	BASCULANTE	03	FERRO E VIDRO		
J02	0.60	0.40	1.75	05	BASCULANTE	03	FERRO E VIDRO		

TABELA DE ESQUADRIAS - ELEMENTO VAZADO									
CÓD	LARG.	ALTURA	PEITORIL	QTD.	TIPO	OBSERVAÇÃO			
EV01	1.00	0.60	1.75	02	ELEMENTO VAZADO	CERÂMICO 18x18 COM TELA DE PROTEÇÃO			
EV02	0.60	0.40	1.75	10	ELEMENTO VAZADO	CERÂMICO 18x18 COM TELA DE PROTEÇÃO			

TABELA DE ACABAMENTOS										
PAREDE			PISO			TETO				
1	PAREDE DE ALVENARIA EM BLOCO DE CONCRETO REVESTIDO COM ARGAMASSA E ACABAMENTO COM PINTURA NA COR AMARELO.			1	PISO DE CONCRETO DESEMPENADO COM IMPERMEABILIZAÇÃO E PINTURA NA COR CINZA			1		LAJE REVESTIDA COM ARGAMASSA E PINTURA COM TINTA ACRILICA BRANCA.
2	PAREDE DE ALVENARIA EM BLOCO DE CONCRETO REVESTIDO COM ARGAMASSA IMPERMEABILIZADA E ACABAMENTO COM REVESTIMENTO CERÂMICO 15x15 NA COR BRANCA ATÉ 2,00m DE ALTURA E PINTURA NA COR AMARELO ATÉ O TETO.			2	PISO CERÂMICO 60x60 COR CIMENTO QUEIMADO (CINZA) COM ACABAMENTO ACETINADO, PEI 3 E COEFICIENTE DE ATRITO > 0.4 E RODEPE DE 10 cm.			2		LAJE REVESTIDA COM ARGAMASSA E PINTURA COM TINTA ACRILICA LAVÁVEL BRANCA.
3	PAREDE DE ALVENARIA EM BLOCO DE CONCRETO E ACABAMENTO COM TINTA ACRILICA ACETINADA LAVÁVEL NA COR SAMBAQUI (CINZA).									
4	PAREDE DE ALVENARIA EM BLOCO DE CONCRETO REVESTIDO COM ARGAMASSA IMPERMEABILIZADA E ACABAMENTO COM REVESTIMENTO CERÂMICO 15x30 NA COR BRANCA ATÉ 2,00m DE ALTURA E PINTURA NA COR CINZA (SAMBAQUI) ATÉ O TETO.									



Prefeitura Municipal de Taubaté

Av. Tiradentes, 520 - Centro, 12030-180
(12) 3625-5000

Secretaria de Planejamento Urbano

Av. Tomé Portes Del Rei, 565 - Vila São José, 12070-610
(12) 3625-2383

LEGENDA
 — EXISTENTE
 — DEMOLIÇÃO

OBSERVAÇÕES
 O PROJETO ARQUITETÔNICO apresenta a concepção e representação das informações técnicas provisórias de detalhamento da edificação e de seus elementos, instalações e componentes, necessários à elaboração de estimativas de custos e de prazos dos serviços de obra implicados, e é realizado por meio de princípios técnicos e científicos, adequando-se aos recursos disponíveis, leis, regulamentos locais e a alternativas que conduzam à viabilidade do objetivo ou meta.
 Os projetos BÁSICO e EXECUTIVO para a ampliação poderão ser incluídos no escopo do contrato de execução da obra, a critério dos responsáveis pela realização da licitação.
 Projeto Arquitetônico realizado sem o levantamento topográfico. As medidas do projeto podem ser divergentes das medidas reais.



REVISÃO	DATA	DESCRIÇÃO	RESPONSÁVEL

PREFEITURA MUNICIPAL DE TAUBATÉ
 SECRETARIA DE PLANEJAMENTO | SEPLAN
 DEPARTAMENTO DE PROJETOS INSTITUCIONAIS | APROJ

Assunto: PROJETO DE REQUALIFICAÇÃO DOS PORTAIS NO PARQUE DO ITAIM
 Local: AVENIDA SÃO PEDRO, 2000 - JARDIM AMÉRICA
 Título: PORTAL 1 - SITUAÇÃO ATUAL E DEMOLIÇÃO

SECRETARIA DE PLANEJAMENTO			LEVANTAMENTOS	REQUERENTE	INFORMAÇÕES
Secretário:	Diretora:	Gestora:	Levantamento Topográfico:	Secretária:	Nº do Arquivo:
Arq. Lúcio Fábio Araújo	Arq. Lenina Santos Leal	Arq. Priscila Siqueira	-	Magali Neves Rodrigues	PC 2553
Secretaria de Planejamento	Dep. de Projetos Institucionais	Área de Projetos Institucionais		Secretaria de Meio Ambiente e Bem Estar Animal	004_SEMABEA
Projeto Arquitetônico:	Coordenadora do Projeto:	Desenho:	Levantamento Arquitetônico:	Solicitante:	Processo:
Arq. Igor Ferreira	Arq. Priscila Siqueira	Arq. Igor Ferreira	Arq. Igor Ferreira	Luiza Fernanda S. Pereira	471/2024
Área de Projetos Institucionais	Área de Projetos Institucionais	Área de Projetos Institucionais	Área de Projetos Institucionais	Dep. de Meio Amb. Licenciamentos Projetos e Fiscalização	Memorando
					Revisão:
					REV 00
					Data:
					MAR/2024
					Prancha:
					02/05

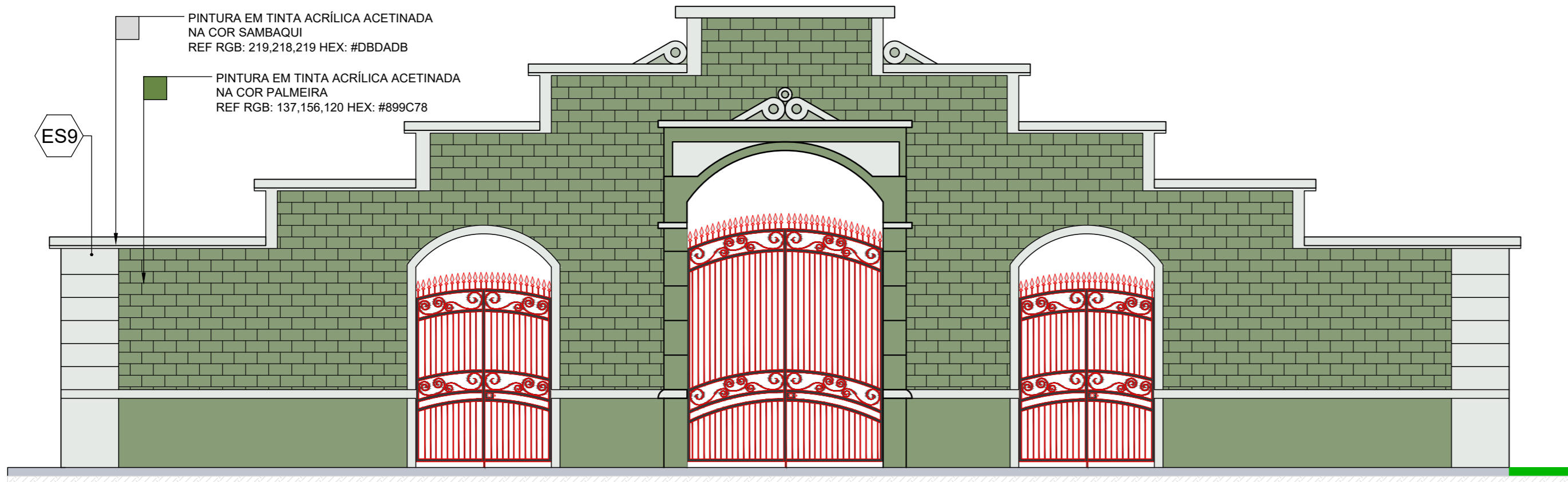

SITUAÇÃO PRETENDIDA DO PORTAL 1 - ELEVÇÃO FRONTAL
ESCALA 1:75

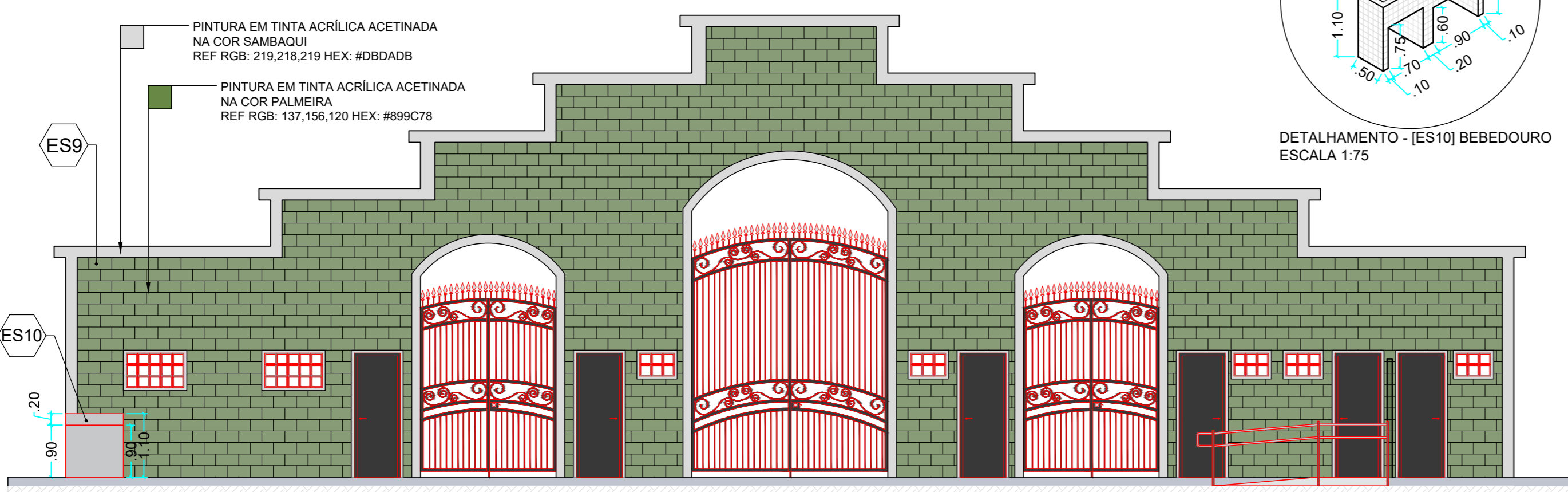

DETALHAMENTO - [ES10] BEBEDOURO
ESCALA 1:75

SITUAÇÃO PRETENDIDA DO PORTAL 1 - ELEVÇÃO POSTERIOR
ESCALA 1:75

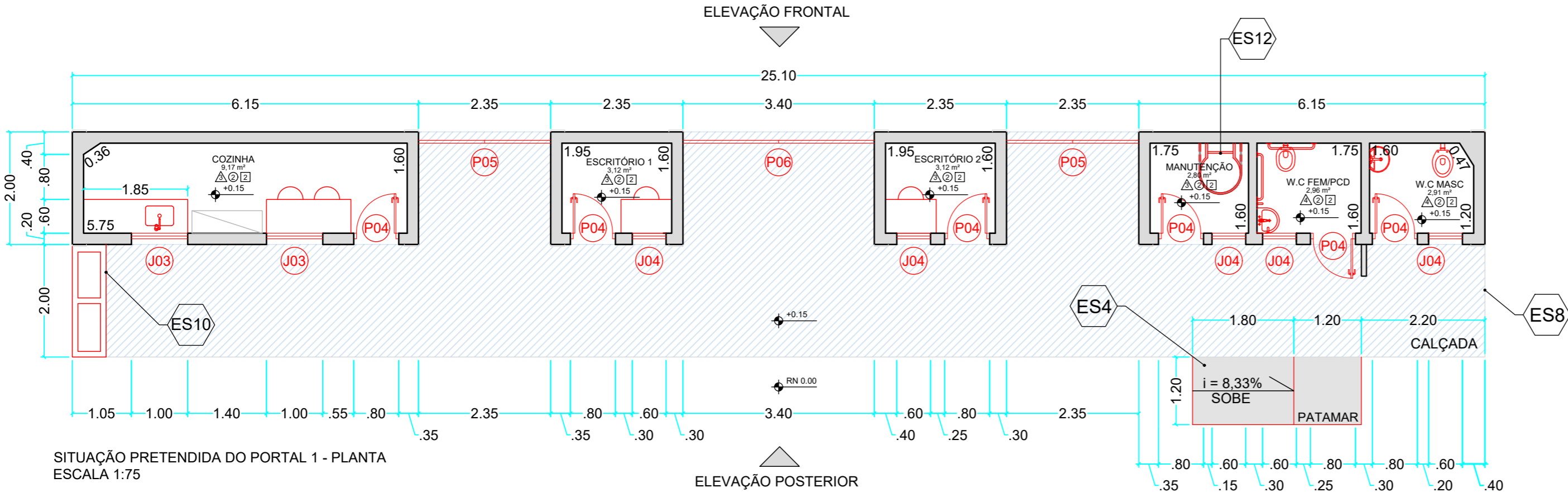

SITUAÇÃO PRETENDIDA DO PORTAL 1 - PLANTA
ESCALA 1:75

TABELA DE ESQUADRIAS - PORTAS									
CÓD	LARG	ALTURA	BATENTE	QTD.	TIPO	Nº FLS.	MATERIAL		
P01	0.70	2.10	5 cm	06	ABRIR	01	FERRO NA COR LARANJA		
P02	2.35	3.15	5 cm	04	ABRIR	02	PORTÃO DE FERRO C/ PINTURA AMARELA		
P03	3.40	4.00	5 cm	02	ABRIR	02	PORTÃO DE FERRO C/ PINTURA AMARELA		
P04	0.70	2.10	5 cm	12	ABRIR	01	CHAPA DE AÇO C/ PINTURA PRETA		
P05	2.35	3.15	5 cm	04	ABRIR	02	PORTÃO EM FERRO FORJADO C/ PINTURA PRETA		
P06	3.40	4.00	5 cm	02	ABRIR	02	PORTÃO EM FERRO FORJADO C/ PINTURA PRETA		

TABELA DE ESQUADRIAS - JANELAS									
CÓD	LARG	ALTURA	PEITORIL	QTD.	TIPO	Nº FLS.	MATERIAL		
J01	1.00	0.60	1.55	02	BASCULANTE	03	FERRO E VIDRO		
J02	0.60	0.40	1.75	05	BASCULANTE	03	FERRO E VIDRO		

TABELA DE ESQUADRIAS - ELEMENTO VAZADO									
CÓD	LARG	ALTURA	PEITORIL	QTD.	TIPO	OBSERVAÇÃO			
EV01	1.00	0.60	1.75	02	ELEMENTO VAZADO	CERÂMICO 18x18 COM TELA DE PROTEÇÃO			
EV02	0.60	0.40	1.75	10	ELEMENTO VAZADO	CERÂMICO 18x18 COM TELA DE PROTEÇÃO			

TABELA DE ACABAMENTOS		
△ PAREDE	○ PISO	□ TETO
1. PAREDE DE ALVENARIA EM BLOCO DE CONCRETO REVESTIDO COM ARGAMASSA E ACABAMENTO COM PINTURA NA COR AMARELO.	1. PISO DE CONCRETO DESEMPENADO COM IMPERMEABILIZAÇÃO E PINTURA NA COR CINZA	1. LAJE REVESTIDA COM ARGAMASSA E PINTURA COM TINTA ACRÍLICA BRANCA.
2. PAREDE DE ALVENARIA EM BLOCO DE CONCRETO REVESTIDO COM ARGAMASSA IMPERMEABILIZADA E ACABAMENTO COM REVESTIMENTO CERÂMICO 15x15 NA COR BRANCA ATÉ 2,00m DE ALTURA E PINTURA NA COR AMARELO ATÉ O TETO.	2. PISO CERÂMICO 60x60 COR CIMENTO QUEIMADO (CINZA) COM ACABAMENTO ACETINADO. PEI 3 E COEFICIENTE DE ATRITO > 0.4 E RODEPE DE 10 cm.	2. LAJE REVESTIDA COM ARGAMASSA E PINTURA COM TINTA ACRÍLICA LAVÁVEL BRANCA.
3. PAREDE DE ALVENARIA EM BLOCO DE CONCRETO E ACABAMENTO COM TINTA ACRÍLICA ACETINADA LAVÁVEL NA COR SAMBAQUI (CINZA).		
4. PAREDE DE ALVENARIA EM BLOCO DE CONCRETO REVESTIDO COM ARGAMASSA IMPERMEABILIZADA E ACABAMENTO COM REVESTIMENTO CERÂMICO 15x30 NA COR BRANCA ATÉ 2,00m DE ALTURA E PINTURA NA COR CINZA (SAMBAQUI) ATÉ O TETO.		



Prefeitura Municipal de Taubaté

Av. Tiradentes, 520 - Centro, 12030-180
(12) 3625-5000

Secretaria de Planejamento Urbano

Av. Tomé Portes Del Rei, 565 - Vila São José, 12070-610
(12) 3635-2383

LEGENDA
 — EXISTENTE
 — CONSTRUÇÃO
 ▨ MANUTENÇÃO

OBSERVAÇÕES
 O PROJETO ARQUITETÔNICO apresenta a concepção e representação das informações técnicas provisórias de detalhamento da edificação e de seus elementos, instalações e componentes, necessários à elaboração de estimativas de custos e de prazos dos serviços de obra implicados, e é realizado por meio de princípios técnicos e científicos, adequando-se aos recursos disponíveis, leis, regulamentos locais e a alternativas que conduzam à viabilidade do objetivo ou meta.
 Os projetos BÁSICO e EXECUTIVO para a ampliação poderão ser incluso no escopo do contrato de execução da obra, a critério dos responsáveis pela realização da licitação.
 Projeto Arquitetônico realizado sem o levantamento topográfico. As medidas do projeto podem ser divergentes das medidas reais.



REVISÃO	DATA	DESCRIÇÃO	RESPONSÁVEL



PREFEITURA MUNICIPAL DE TAUBATÉ

SECRETARIA DE PLANEJAMENTO | SEPLAN
DEPARTAMENTO DE PROJETOS INSTITUCIONAIS | APROJ

Assunto: PROJETO DE REQUALIFICAÇÃO DOS PORTAIS NO PARQUE DO ITAIM
 Local: AVENIDA SÃO PEDRO, 2000 - JARDIM AMÉRICA
 Título: PORTAL 1 - SITUAÇÃO PRETENDIDA E REFORMA

SECRETARIA DE PLANEJAMENTO			LEVANTAMENTOS	REQUERENTE	INFORMAÇÕES
Secretário: Arq. Lúcio Fábio Araújo Dep. de Projetos Institucionais	Diretora: Arq. Lenina Santos Leal Dep. de Projetos Institucionais	Gestora: Arq. Priscila Siqueira Área de Projetos Institucionais	Levantamento Topográfico: -	Secretária: Magali Neves Rodrigues Secretaria de Meio Ambiente e Bem Estar Animal	Nº do Arquivo: PC 2553 004_SEMABEA Data: MAR/2024
Projeto Arquitetônico: Arq. Igor Ferreira Área de Projetos Institucionais	Coautora do Projeto: Arq. Priscila Siqueira Área de Projetos Institucionais	Desenho: Arq. Igor Ferreira Área de Projetos Institucionais	Levantamento Arquitetônico: Arq. Igor Ferreira Área de Projetos Institucionais	Solicitante: Luiza Fernanda S. Pereira Dep. de Meio Amb. Licenciamentos, Projetos e Fiscalização	Processo: 471/2024 Memorando

Revisão: REV 00
Data: MAR/2024
Prancha: 03/05

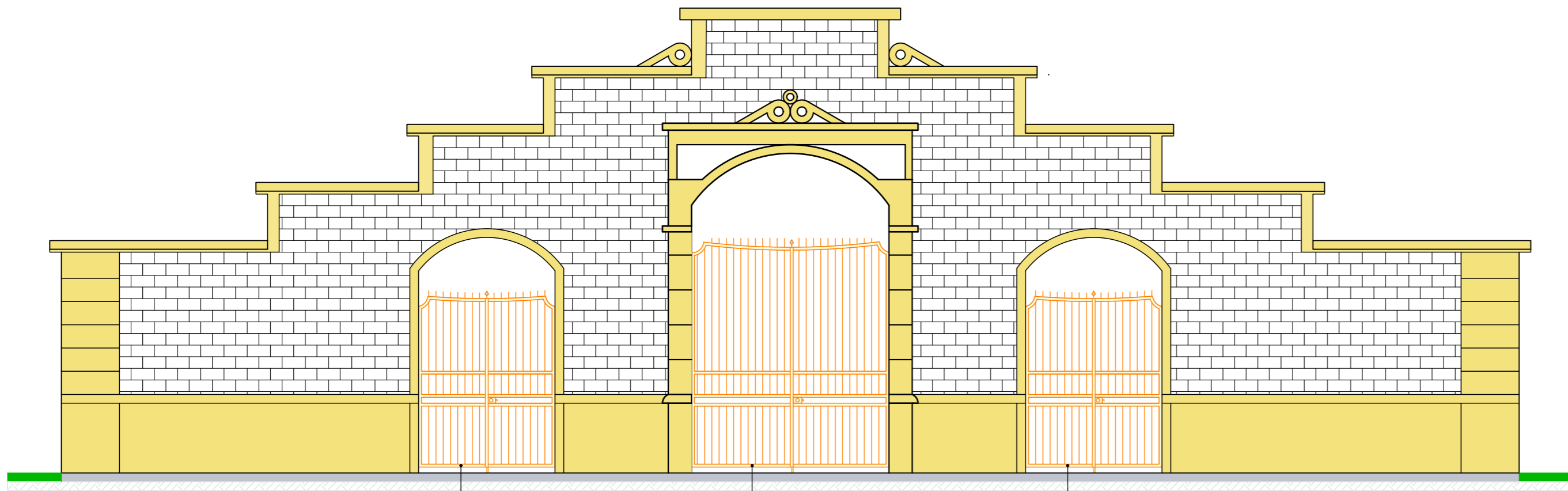

SITUAÇÃO ATUAL DO PORTAL 2 - ELEVÇÃO FRONTAL
ESCALA 1:75



SITUAÇÃO ATUAL DO PORTAL 2 - ELEVÇÃO POSTERIOR
ESCALA 1:75

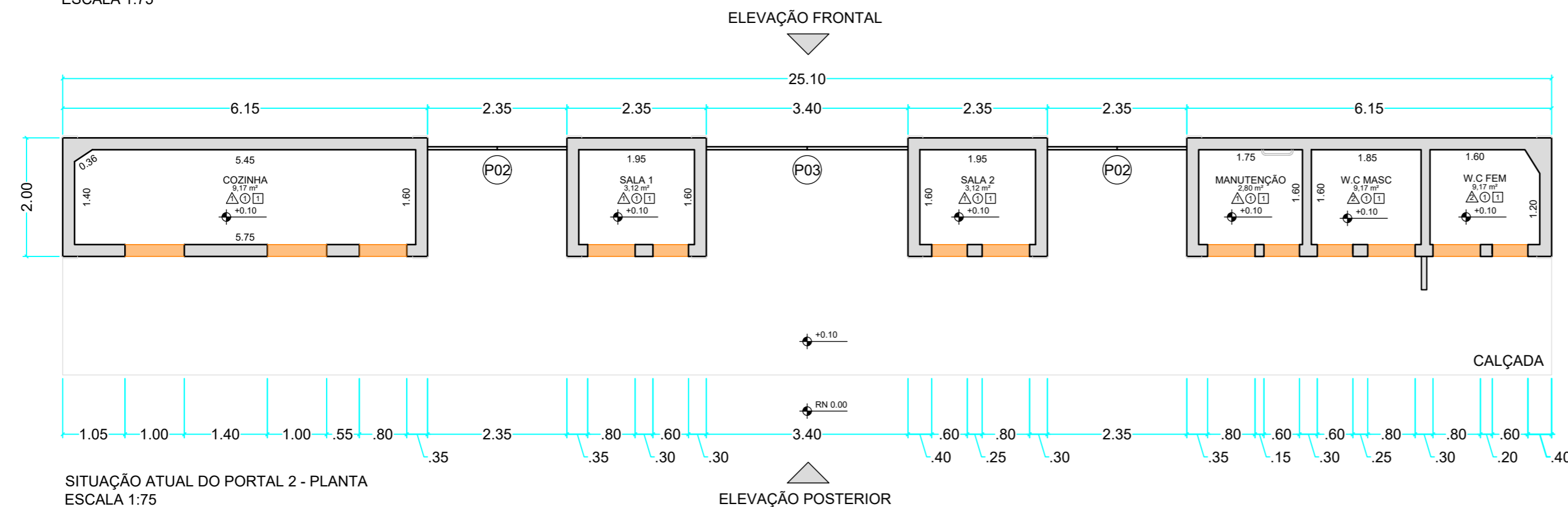

SITUAÇÃO ATUAL DO PORTAL 2 - PLANTA
ESCALA 1:75

TABELA DE ESQUADRIAS - PORTAS									
CÓD	LARG.	ALTURA	BATENTE	QTD.	TIPO	Nº FLS.	MATERIAL		
P01	0.70	2.10	5 cm	06	ABRIR	01	FERRO NA COR LARANJA		
P02	2.35	3.15	5 cm	04	ABRIR	02	PORTÃO DE FERRO C/ PINTURA AMARELA		
P03	3.40	4.00	5 cm	02	ABRIR	02	PORTÃO DE FERRO C/ PINTURA AMARELA		
P04	0.70	2.10	5 cm	12	ABRIR	01	CHAPA DE AÇO C/ PINTURA PRETA		
P05	2.35	3.15	5 cm	04	ABRIR	02	PORTÃO EM FERRO FORJADO C/ PINTURA PRETA		
P06	3.40	4.00	5 cm	02	ABRIR	02	PORTÃO EM FERRO FORJADO C/ PINTURA PRETA		

TABELA DE ESQUADRIAS - JANELAS									
CÓD	LARG.	ALTURA	PEITORIL	QTD.	TIPO	Nº FLS.	MATERIAL		
J01	1.00	0.60	1.55	02	BASCULANTE	03	FERRO E VIDRO		
J02	0.60	0.40	1.75	05	BASCULANTE	03	FERRO E VIDRO		

TABELA DE ESQUADRIAS - ELEMENTO VAZADO									
CÓD	LARG.	ALTURA	PEITORIL	QTD.	TIPO	OBSERVAÇÃO			
EV01	1.00	0.60	1.75	02	ELEMENTO VAZADO	CERÂMICO 18x18 COM TELA DE PROTEÇÃO			
EV02	0.60	0.40	1.75	10	ELEMENTO VAZADO	CERÂMICO 18x18 COM TELA DE PROTEÇÃO			

TABELA DE ACABAMENTOS										
PAREDE			PISO			TETO				
1	PAREDE DE ALVENARIA EM BLOCO DE CONCRETO REVESTIDO COM ARGAMASSA E ACABAMENTO COM PINTURA NA COR AMARELO.			1	PISO DE CONCRETO DESEMPENADO COM IMPERMEABILIZAÇÃO E PINTURA NA COR CINZA			1		LAJE REVESTIDA COM ARGAMASSA E PINTURA COM TINTA ACRILICA BRANCA.
2	PAREDE DE ALVENARIA EM BLOCO DE CONCRETO REVESTIDO COM ARGAMASSA IMPERMEABILIZADA E ACABAMENTO COM REVESTIMENTO CERÂMICO 15x15 NA COR BRANCA ATÉ 2,00m DE ALTURA E PINTURA NA COR AMARELO ATÉ O TETO.			2	PISO CERÂMICO 60x60 COR CIMENTO QUEIMADO (CINZA) COM ACABAMENTO ACETINADO, PEI 3 E COEFICIENTE DE ATRITO > 0.4 E RODEPE DE 10 cm.			2		LAJE REVESTIDA COM ARGAMASSA E PINTURA COM TINTA ACRILICA LAVÁVEL BRANCA.
3	PAREDE DE ALVENARIA EM BLOCO DE CONCRETO E ACABAMENTO COM TINTA ACRILICA ACETINADA LAVÁVEL NA COR SAMBAQUI (CINZA).									
4	PAREDE DE ALVENARIA EM BLOCO DE CONCRETO REVESTIDO COM ARGAMASSA IMPERMEABILIZADA E ACABAMENTO COM REVESTIMENTO CERÂMICO 15x30 NA COR BRANCA ATÉ 2,00m DE ALTURA E PINTURA NA COR CINZA (SAMBAQUI) ATÉ O TETO.									



Prefeitura Municipal de Taubaté

Av. Tiradentes, 520 - Centro, 12030-180
(12) 3625-5000

Secretaria de Planejamento Urbano

Av. Tomé Portes Del Rei, 565 - Vila São José, 12070-610
(12) 3635-2383

LEGENDA
 — EXISTENTE
 — DEMOLIÇÃO

OBSERVAÇÕES
 O PROJETO ARQUITETÔNICO apresenta a concepção e representação das informações técnicas provisórias de detalhamento da edificação e de seus elementos, instalações e componentes, necessários à elaboração de estimativas de custos e de prazos dos serviços de obra implicados, e é realizado por meio de princípios técnicos e científicos, adequando-se aos recursos disponíveis, leis, regulamentos locais e a alternativas que conduzam à viabilidade do objetivo ou meta.
 Os projetos BÁSICO e EXECUTIVO para a ampliação poderão ser incluídos no escopo do contrato de execução da obra, a critério dos responsáveis pela realização da licitação.
 Projeto Arquitetônico realizado sem o levantamento topográfico. As medidas do projeto podem ser divergentes das medidas reais.



REVISÃO	DATA	DESCRIÇÃO	RESPONSÁVEL

PREFEITURA MUNICIPAL DE TAUBATÉ
SECRETARIA DE PLANEJAMENTO | SEPLAN
DEPARTAMENTO DE PROJETOS INSTITUCIONAIS | APROJ

Assunto: PROJETO DE REQUALIFICAÇÃO DOS PORTAIS NO PARQUE DO ITAIM
 Local: AVENIDA SÃO PEDRO, 2000 - JARDIM AMÉRICA
 Título: PORTAL 2 - SITUAÇÃO ATUAL E DEMOLIÇÃO

SECRETARIA DE PLANEJAMENTO			LEVANTAMENTOS	REQUERENTE	INFORMAÇÕES
Secretário:	Diretora:	Gestora:	Levantamento Topográfico:	Secretária:	Nº do Arquivo:
Arq. Lúcio Fábio Araújo	Arq. Lenina Santos Leal	Arq. Priscila Siqueira	-	Magali Neves Rodrigues	PC 2553
Secretaria de Planejamento	Dep. de Projetos Institucionais	Área de Projetos Institucionais		Secretaria de Meio Ambiente e Bem Estar Animal	004_SEMABEA
Projeto Arquitetônico:	Coordenadora do Projeto:	Desenho:	Levantamento Arquitetônico:	Solicitante:	Processo:
Arq. Igor Ferreira	Arq. Priscila Siqueira	Arq. Igor Ferreira	Arq. Igor Ferreira	Luiza Fernanda S. Pereira	471/2024
Área de Projetos Institucionais	Área de Projetos Institucionais	Área de Projetos Institucionais	Área de Projetos Institucionais	Dep. de Meio Amb. Licenciamentos Projetos e Fiscalização	Memorando
					Revisão: REV 00
					Data: MAR/2024
					Prancha: 04/05

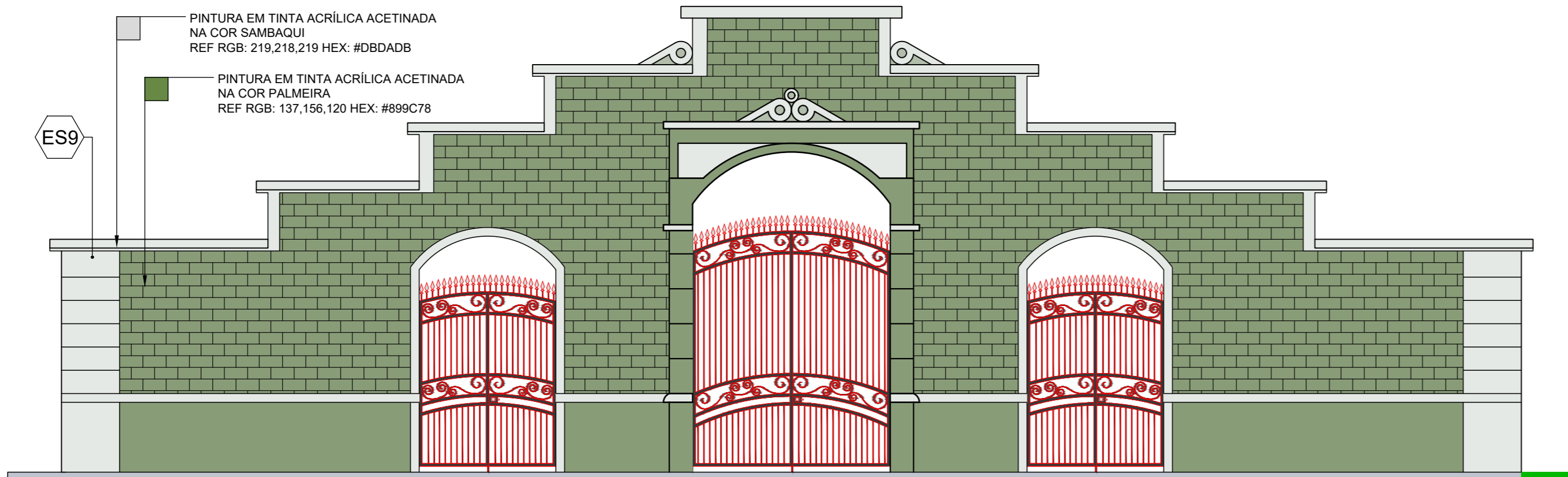

SITUAÇÃO PRETENDIDA DO PORTAL 2 - ELEVÇÃO FRONTAL
ESCALA 1:75

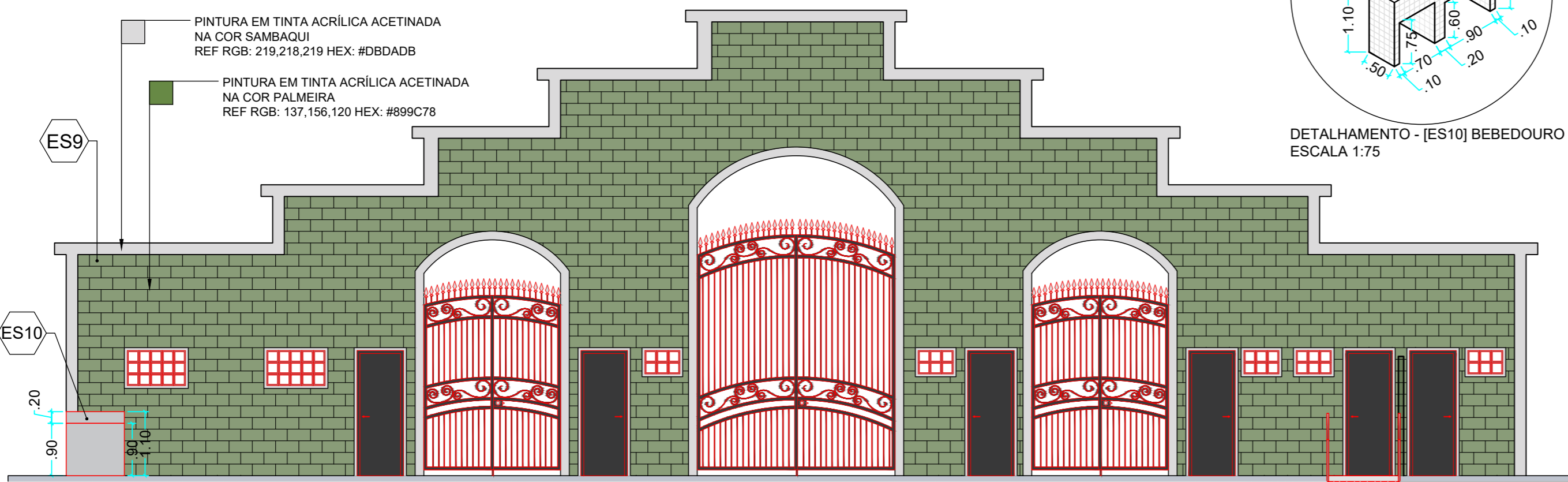

DETALHAMENTO - [ES10] BEBEDOURO
ESCALA 1:75

SITUAÇÃO PRETENDIDA DO PORTAL 2 - ELEVÇÃO POSTERIOR
ESCALA 1:75

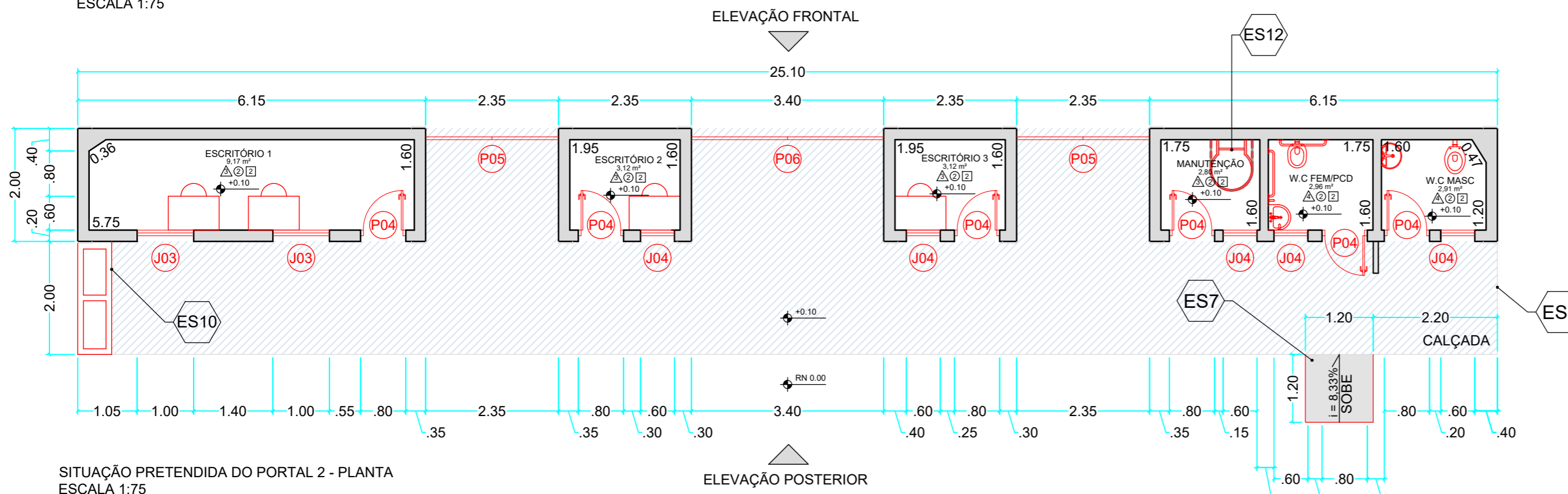

SITUAÇÃO PRETENDIDA DO PORTAL 2 - PLANTA
ESCALA 1:75

ELEVÇÃO FRONTAL

ELEVÇÃO POSTERIOR

TABELA DE ESQUADRIAS - PORTAS									
CÓD	LARG	ALTURA	BATENTE	QTD.	TIPO	Nº FLS.	MATERIAL		
P01	0.70	2.10	5 cm	06	ABRIR	01	FERRO NA COR LARANJA		
P02	2.35	3.15	5 cm	04	ABRIR	02	PORTÃO DE FERRO C/ PINTURA AMARELA		
P03	3.40	4.00	5 cm	02	ABRIR	02	PORTÃO DE FERRO C/ PINTURA AMARELA		
P04	0.70	2.10	5 cm	12	ABRIR	01	CHAPA DE AÇO C/ PINTURA PRETA		
P05	2.35	3.15	5 cm	04	ABRIR	02	PORTÃO EM FERRO FORJADO C/ PINTURA PRETA		
P06	3.40	4.00	5 cm	02	ABRIR	02	PORTÃO EM FERRO FORJADO C/ PINTURA PRETA		

TABELA DE ESQUADRIAS - JANELAS									
CÓD	LARG	ALTURA	PEITORIL	QTD.	TIPO	Nº FLS.	MATERIAL		
J01	1.00	0.60	1.55	02	BASCULANTE	03	FERRO E VIDRO		
J02	0.60	0.40	1.75	05	BASCULANTE	03	FERRO E VIDRO		

TABELA DE ESQUADRIAS - ELEMENTO VAZADO									
CÓD	LARG	ALTURA	PEITORIL	QTD.	TIPO	OBSERVAÇÃO			
EV01	1.00	0.60	1.75	02	ELEMENTO VAZADO	CERÂMICO 18x18 COM TELA DE PROTEÇÃO			
EV02	0.60	0.40	1.75	10	ELEMENTO VAZADO	CERÂMICO 18x18 COM TELA DE PROTEÇÃO			

TABELA DE ACABAMENTOS									
PAREDE			PISO			TETO			
1	PAREDE DE ALVENARIA EM BLOCO DE CONCRETO REVESTIDO COM ARGAMASSA E ACABAMENTO COM PINTURA NA COR AMARELO.	1	PISO DE CONCRETO DESEMPENADO COM IMPERMEABILIZAÇÃO E PINTURA NA COR CINZA	1	LAJE REVESTIDA COM ARGAMASSA E PINTURA COM TINTA ACRÍLICA BRANCA.				
2	PAREDE DE ALVENARIA EM BLOCO DE CONCRETO REVESTIDO COM ARGAMASSA IMPERMEABILIZADA E ACABAMENTO COM REVESTIMENTO CERÂMICO 15x15 NA COR BRANCA ATÉ 2,00m DE ALTURA E PINTURA NA COR AMARELO ATÉ O TETO.	2	PISO CERÂMICO 60x60 COR CIMENTO QUEIMADO (CINZA) COM ACABAMENTO ACETINADO, PEI 3 E COEFICIENTE DE ATRITO > 0.4 E RODEPE DE 10 cm.	2	LAJE REVESTIDA COM ARGAMASSA E PINTURA COM TINTA ACRÍLICA LAVÁVEL BRANCA.				
3	PAREDE DE ALVENARIA EM BLOCO DE CONCRETO E ACABAMENTO COM TINTA ACRÍLICA ACETINADA LAVÁVEL NA COR SAMBAQUI (CINZA).								
4	PAREDE DE ALVENARIA EM BLOCO DE CONCRETO REVESTIDO COM ARGAMASSA IMPERMEABILIZADA E ACABAMENTO COM REVESTIMENTO CERÂMICO 15x30 NA COR BRANCA ATÉ 2,00m DE ALTURA E PINTURA NA COR CINZA (SAMBAGUI) ATÉ O TETO.								



Prefeitura Municipal de Taubaté

Av. Tiradentes, 520 - Centro, 12030-180
(12) 3625-5000

Secretaria de Planejamento Urbano

Av. Tomé Portes Del Rei, 565 - Vila São José, 12070-610
(12) 3635-2383

LEGENDA

- EXISTENTE
- CONSTRUÇÃO
- MANUTENÇÃO

OBSERVAÇÕES

O PROJETO ARQUITETÔNICO apresenta a concepção e representação das informações técnicas provisórias de detalhamento da edificação e de seus elementos, instalações e componentes, necessários à elaboração de estimativas de custos e de prazos dos serviços de obra implicados, e é realizado por meio de princípios técnicos e científicos, adequando-se aos recursos disponíveis, leis, regulamentos locais e a alternativas que conduzam à viabilidade do objetivo ou meta.

Os projetos BÁSICO e EXECUTIVO para a ampliação poderão ser incluso no escopo do contrato de execução da obra, a critério dos responsáveis pela realização da licitação.

Projeto Arquitetônico realizado sem o levantamento topográfico. As medidas do projeto podem ser divergentes das medidas reais.



REVISÃO	DATA	DESCRIÇÃO	RESPONSÁVEL

PREFEITURA MUNICIPAL DE TAUBATÉ
SECRETARIA DE PLANEJAMENTO | SEPLAN
DEPARTAMENTO DE PROJETOS INSTITUCIONAIS | APROJ

Assunto: PROJETO DE REQUALIFICAÇÃO DOS PORTAIS NO PARQUE DO ITAIM

Local: AVENIDA SÃO PEDRO, 2000 - JARDIM AMÉRICA

Título: PORTAL 2 - SITUAÇÃO PRETENDIDA E REFORMA

SECRETARIA DE PLANEJAMENTO			LEVANTAMENTOS	REQUERENTE	INFORMAÇÕES
Secretário:	Diretora:	Gestora:	Levantamento Topográfico:	Secretária:	Nº do Arquivo:
Arq. Lúcio Fábio Araújo	Arq. Lenina Santos Leal	Arq. Priscila Siqueira	-	Magali Neves Rodrigues	PC 2553
Secretaria de Planejamento	Dep. de Projetos Institucionais	Área de Projetos Institucionais		Secretaria de Meio Ambiente e Bem Estar Animal	004_SEMABEA
Projeto Arquitetônico:	Coautora do Projeto:	Desenho:	Levantamento Arquitetônico:	Solicitante:	Processo:
Arq. Igor Ferreira	Arq. Priscila Siqueira	Arq. Igor Ferreira	Arq. Igor Ferreira	Luiza Fernanda S. Pereira	471/2024
Área de Projetos Institucionais	Área de Projetos Institucionais	Área de Projetos Institucionais	Área de Projetos Institucionais	Dep. de Meio Amb. Licenciamentos Projetos e Fiscalização	Memorando
					Prancha:
					05/05