



# *Prefeitura Municipal de Taubaté*

## *Estado de São Paulo*

### **EDITAL DE LEILÃO Nº. 01/2025**

### **PROCESSO ADMINISTRATIVO Nº. 29.623/25**

A **PREFEITURA MUNICIPAL DE TAUBATÉ**, Estado de São Paulo, inscrita sob o CNPJ/MF nº. 45.176.005/0001-08, através da sua SECRETARIA DE ADMINISTRAÇÃO, nos autos do **Processo Administrativo nº. 29.623/25**, referente ao **LEILÃO PÚBLICO Nº 01/2025**, com fulcro disposto, na forma da Lei Federal nº 14.133/2021, Decreto Federal nº 11.461/2023, Decreto Municipal nº. 15.447/22 e demais normas pertinentes, torna público que se encontra aberta, a Licitação na modalidade **LEILÃO ELETRÔNICO** do Tipo **MAIOR LANCE**, objetivando a **ALIENAÇÃO DE BENS MÓVEIS, CONSIDERADOS INSERVÍVEIS** descritos nos anexos deste Edital, como a seguir se estabelece:

#### **MODALIDADE: LEILÃO ELETRÔNICO (ON-LINE)**

**DATA DO LEILÃO: 18/11/2025 – 14h00**- O recebimento dos lances terá início a partir da publicação do edital. Será utilizado o horário de Brasília como referência. O encerramento será lote a lote.

**ENDEREÇO ELETRÔNICO:** [www.andradeleiloes.com.br](http://www.andradeleiloes.com.br)

**CRITÉRIO DE JULGAMENTO:** MAIOR LANCE, IGUAL OU SUPERIOR AO VALOR DA AVALIAÇÃO.

É parte integrante deste Edital o anexo:

#### **ANEXO I – Termo de Referência**

### **1 OBJETO**

**1.1** Constitui o objeto do presente leilão a alienação de veículos, máquinas, sucatas de veículos, sucatas diversas e bens declarados inservíveis para o serviço público, que se encontram numerados e relacionados, conforme laudo avaliativo do Leiloeiro Credenciado designado, em anexo, conforme relação dos 109 (cento e nove) lotes discriminados no **Anexo I** deste Edital. Aprovado e autorizado pela Comissão Especial de Acompanhamento, controle e fiscalização dos procedimentos do Leilão Municipal, conforme Portaria Municipal nº. 676, de 29 de Maio de 2025.

**1.2** Os bens serão ofertados e vendidos no estado de conservação e nas condições de funcionamento em que se encontram e não serão aceitas reclamações posteriores à arrematação, inclusive com relação a eventuais defeitos ou vícios ocultos, e nem desistências, tendo em vista a faculdade conferida ao arrematante de vistoriar e examinar o bem, isentando o Departamento de Frota Patrimonial de Taubaté, a Prefeitura Municipal de Taubaté e o Leiloeiro de quaisquer responsabilidades.



# *Prefeitura Municipal de Taubaté*

## *Estado de São Paulo*

**1.3** As sucatas e os veículos com fim de vida útil serão leiloados sem direito a CRV (Certificado de Registro Veicular) e CRLV (Certificado de Registro e Licenciamento de Veículo), e, ainda, com a numeração do chassi removidas.

**1.4** Todos os veículos, sucateados ou não, serão leiloados sem direito a placas.

## **2 DO LEILOEIRO**

**2.1** O presente Leilão será realizado por intermédio do Leiloeiro Oficial Luís Alexandre Andrade, matrícula na JUCESP nº. 591.

**2.2** Caso ocorra desistência injustificada do leiloeiro em apregoar o leilão, caberá indenização à Administração Municipal dos prejuízos comprovadamente suportados no prazo de 03 (três) dias úteis contados do recebimento da notificação, bem como comunicação do fato à Junta Comercial.

**2.3** Caberá ao leiloeiro cumprir rigorosamente as normas e procedimentos estabelecidos no presente Edital.

## **3 DAS CONDIÇÕES DE PARTICIPAÇÃO**

**3.1** Poderão participar do leilão, pessoas físicas maiores ou emancipadas, e pessoas jurídicas regularmente constituídas, portadoras de documentos de Identidade, CPF ou CNPJ.

**3.2** Os participantes deverão efetuar seu cadastramento, conforme as regras estabelecidas no endereço eletrônico [www.andradeleiloes.com.br](http://www.andradeleiloes.com.br).

**3.3** Quaisquer esclarecimentos quanto ao cadastramento poderão ser obtidos através do endereço eletrônico: [www.andradeleiloes.com.br](http://www.andradeleiloes.com.br) ou pelos telefones (11) 4047-2188 ou (11) 4049-36252 ou pelo whatsapp (11)96835-2566.

**3.4** O cadastro no site é gratuito e será exigido apenas para participação on-line do leilão. A mera visualização do material de divulgação do leilão está disponível a qualquer interessado, sem a necessidade de qualquer tipo de controle prévio.

**3.5** Para o cadastramento é necessário que o usuário tenha capacidade para contratar, nos termos da legislação brasileira em vigor e forneça corretamente todos os dados solicitados no processo, que terão caráter sigiloso e não serão divulgados pelo provedor do site aos outros usuários, com exceção do login.

**3.5.1** No cadastramento será exigida habilitação especial do DETRAN/SP, para participação na aquisição de veículo na situação de sucata - Final de Vida Útil (FVU) para desmanche e sucata prensa.

**3.5.2** A efetivação do cadastramento junto ao site compreende a autorização pelo usuário para que se



# *Prefeitura Municipal de Taubaté*

## *Estado de São Paulo*

proceda quaisquer verificações que o provedor julgar necessárias para verificação da idoneidade do usuário e o rastreamento de seu endereço IP ou outros meios de controle digital, com o fim único e específico de possibilitar meios mais confiáveis e seguros para as transações e a verificação da autenticidade do usuário.

**3.5.3** No caso de pessoa jurídica, o usuário deve ter poderes para representá-la e responderá civil e criminalmente pela inexistência desta condição.

**3.6** Não serão aceitos lances de usuários e empresas estrangeiros, que não tenham representante legalmente constituído em território nacional.

**3.7** Ao cadastrar-se, o usuário aceita explicitamente o envio de informativos de leilões e quaisquer outros comunicados inerentes à utilização do sistema para o e-mail informado no cadastramento, obrigando-se a mantê-lo sempre atualizado, sob pena de imediata suspensão de seu acesso.

**3.8** O provedor do site pode cancelar ou suspender o acesso ao sistema de leilões on-line de qualquer usuário, sem direito a qualquer reclamação ou indenização, a qualquer tempo quando constatada irregularidade por parte do cadastrado/usuário, não constituindo restrição à possibilidade de participação aberta e irrestrita de qualquer interessado.

**3.9** O uso da senha de acesso pelos interessados é de responsabilidade exclusiva dos mesmos, incluindo qualquer transação efetuada por seu representante, não cabendo ao provedor do sistema ou ao Órgão que realiza a licitação, responsabilidade por eventuais danos decorrentes de uso indevido da senha, ainda que por terceiros.

**3.10** O credenciamento junto ao provedor do sistema implica a responsabilidade legal do interessado ou seu representante legal e a presunção de sua capacidade técnica para a realização das transações inerentes ao leilão eletrônico.

**3.11** Diante da seriedade da proposta, do poder vinculante da mesma e da atenção devida durante a participação do leilão eletrônico, não serão aceitas justificativas com vista a anular lances, fundadas em erros de digitação, salvo quando inexecutáveis.

**3.12** Estão impedidos de participar do certame:

- a) os servidores públicos municipais inclusive familiares até segundo grau, e pessoa jurídica dos quais sejam sócios ou dirigentes.
- b) Pessoas físicas ou jurídicas declaradas inidôneas ou impedidas de licitar ou contratar com a Administração Pública por qualquer esfera federativa, enquanto durarem os efeitos da sanção.

## **4 DAS CONDIÇÕES DAS PROPOSTAS E JULGAMENTO**

**4.1** As propostas serão efetuadas pelos interessados, no ato do Leilão, por meio de lances, devendo-se observar que:

**4.1.1** Não serão aceitas propostas com preços inferiores aos da avaliação de cada lote.



# *Prefeitura Municipal de Taubaté*

## *Estado de São Paulo*

**4.1.2** As propostas deverão ser relativas ao lote inteiro, não sendo admitidas propostas para compra de partes destacadas do mesmo lote.

**4.1.3** Nenhum lote poderá ser vendido antes das 14:00 horas do dia 18/11/2025, quando se dará o fechamento LOTE a LOTE começando do lote 01 até o último lote, a previsão de fechamento de cada lote é de 30 segundos na inexistência de novo lance.

**4.1.4** O incremento corresponderá a 5% (cinco por cento) do valor inicial do bem ofertado.

**4.1.5** No caso de desconexão do Leiloeiro, por tempo superior a 20 (vinte) minutos, a sessão do leilão será suspensa e terá reinício somente após comunicação expressa aos licitantes.

**4.1.6** A Prefeitura Municipal de Taubaté e o Leiloeiro não se responsabilizarão pela oscilação da internet do licitante durante o certame do Leilão Público Municipal nº 01/2025.

**4.1.7** O lance vencedor será comunicado aos arrematantes ao termino do leilão, por meio e-mail. Na comunicação encaminhada constarão as instruções para o pagamento.

**4.1.8** No prazo de até 03 (três) dias será oficializado o resultado, publicado no Diário Oficial Eletrônico do Município.

**4.2** Para julgamento das propostas será adotado o critério de MAIOR LANCE, igual ou superior ao valor da avaliação, ao qual será acrescido o percentual de 5% (cinco por cento), correspondente à comissão do Leiloeiro.

**4.3** Encerrada a sessão de leilão, não serão aceitas novas propostas, que não tenham sido ofertadas durante a fase de lances.

## **5 DOS BENS, LOCAL DE VISITAÇÃO, DATA E HORÁRIO**

**5.1** Os bens objeto deste Leilão estão distribuídos em 109 (cento e nove) lotes, cujas características estão descritas no **Anexo I** deste Edital.

**5.2 Os bens objeto deste Leilão** estarão expostos à visitação mediante agendamento prévio da seguinte forma:

### **5.2.1 Veículos, máquinas e pneus – Lote: 1 ao 95**

- a) Local: Rua Marechal Artur da Costa e Silva, 1525 - Vila Jabuticabeiras, Taubaté – SP.
- b) Horário: Das 08:00h as 10:00h e das 13:00h as 16:00h.
- c) O interessado deve agendar a visita pelo Tel. (12) 3629-5895 com André ou Alberto.

### **5.2.2 Mobiliários e sucatas metálicas – Lote: 96 - 106**

- a) Local: Praça Félix Guisard, 34, Quadra B (Largo da CTI) – - Centro, Taubaté – SP
- b) Horário: Das 08:00h as 10:00h e das 13:00h as 16:00h.
- c) O interessado deve agendar a visita pelo telefone (12) 3625-5012 – Adriano ou Israel.

### **5.2.3 Máquinas – Lotes: 79, 107, 108**





# *Prefeitura Municipal de Taubaté*

## *Estado de São Paulo*

- a) Local: Avenida Capitão Amaro de Toledo Cortês, 839 - Bairro São Gonçalo – Taubaté/SP
- b) Horário: Das 08:00h as 10:00h e das 13:00h as 16:00h.
- c) O interessado deve agendar a visita pelo telefone (12) 3625-5012 - Adriano ou Israel.

### **5.2.4 Luminárias – Lote 109**

- a) Local: R. Mercedes Bonafé Terashima, 05 - Res. Portal da Mantiqueira, Taubaté/SP (acesso pela lateral do Parque Municipal Monteiro Lobato).
- b) O interessado deve agendar a visita pelo telefone (12) 3625-5012 – Adriano ou Israel

**5.3.** Para a realização de visitas deverá ser apresentado documento oficial de identificação com foto.

**5.4.** A visualização das imagens dos lotes está disponível no PORTAL do leiloeiro pelo endereço eletrônico [www.andradeleiloes.com.br](http://www.andradeleiloes.com.br).

**5.5.** A qualquer momento um ou mais lotes poderão ser cancelados ou anulados, mediante justificativa.

**5.6.** Os interessados em participar do certame deverão analisar cuidadosamente os elementos inerentes a este leilão, de forma que sejam elucidadas eventuais dúvidas antes da apresentação dos lances.

## **6 DA ARREMATACÃO DOS BENS**

**6.1** Após a arrematação, não será aceita em nenhuma hipótese a desistência dos arrematantes quanto aos lotes arrematados.

**6.2** O recolhimento da importância devida pelo arrematante “de cada lote” será efetuado através de **Boleto Bancário** emitido pela Prefeitura Municipal de Taubaté e encaminhado via E-mail ao arrematante juntamente com as instruções para recolhimento da comissão do leiloeiro.

**6.2.1** Não serão gerados boletos para conjuntos de lotes.

**6.3** O valor da comissão do Leiloeiro não compõe o valor do lance ofertado.

A Prefeitura Municipal de Taubaté emitirá os boletos bancários correspondentes aos lotes arrematados em até três dias úteis da realização do leilão, podendo ser prorrogado, documentos esses que serão enviados aos arrematantes por e-mail, os quais terão prazo de três dias para efetuar o pagamento, conforme vencimento previsto no boleto, caso o Arrematante não efetue o pagamento até o vencimento, será acrescido de multa de 2% (dois) e juros de mora de 0,20 (zero virgula vinte por cento) ao dia, tendo uma data limite para pagamento de até 05 dias após o vencimento, se persistir a inadimplência o Arrematante perderá o direito ao lote(s) arrematado(s) e arcará com uma multa de 15% (quinze por cento) sobre o valor da arrematação(ões), sendo 10% (dez por cento) pertencente a Prefeitura de Taubaté e 5% (cinco por cento) referente a comissão do Leiloeiro, desde já fica o Leiloeiro Oficial designado para efetuar a cobrança Judicial. A aplicação de multa, pode ser aplicada concomitantemente com a sanção de suspensão temporária de participar em licitação e impedimento de contratar com a Administração Pública, pelo prazo de até 02 (dois) anos, ou declaração de inidoneidade para licitar ou contratar com a Administração Pública.



# *Prefeitura Municipal de Taubaté*

## *Estado de São Paulo*

**6.4** O pagamento dos 5%(cinco por cento) referente a comissão do Leiloeiro deverá ser pago conforme orientação a qual será enviada pelo E-mail: andradeleiloes@andradeleiloes.com.br, contendo a descrição do(s) lote(s) arrematado(s) bem como seus respectivos valores este E-mail será encaminhado em até 3 (três) dias úteis após o término do Leilão com os dados do Leiloeiro Oficial Luís Alexandre Andrade para depósitos em conta de sua titularidade.

**6.5** A Nota de Venda será emitida exclusivamente em nome do arrematante, pelo leiloeiro, após a confirmação do pagamento dos valores devidos à Prefeitura Municipal de Taubaté e ao leiloeiro.

## **7 DAS SANÇÕES**

**7.1** Qualquer participante que afastar ou procurar afastar licitante, por meio de violência, grave ameaça, fraude ou oferecimento de vantagem de qualquer tipo, ficará sujeito às penalidades previstas no artigo 337-I, J e K da Lei Federal nº. 14.133/21, e no Código Penal Brasileiro, sujeitando-se às mesmas penalidades quem se abstém ou desiste de licitar, em razão de vantagem oferecida.

**7.2** O arrematante que não efetuar o pagamento do bem arrematado ou que praticar atos ilícitos visando frustrar os objetivos da licitação, será aplicada multa de 15% (quinze por cento) sobre o valor do bem, sem prejuízo da aplicação, concomitantemente, das penas de suspensão temporária de participar em licitação e impedimento de contratar com a Administração Pública, pelo prazo de até 02 (dois) anos, ou declaração de inidoneidade para licitar ou contratar com a Administração Pública.

## **8 DA RETIRADA DO BEM**

**8.1** Para a retirada dos lotes arrematados, os arrematantes deverão apresentar a “Nota de Venda Original” expedida pelo Leiloeiro, bem como documento de identificação do portador autorizado (documento civil oficial, autorização formal, com timbre da empresa, se o caso, e reconhecimento de firma, identificando quem está autorizado a fazer a retirada), acompanhado de RG e CPF (pessoa física), ou Estatuto/Contrato Social e CNPJ (pessoa jurídica) sendo que, ao final do prazo da cláusula

**8.2** Do encerramento do leilão, todos os lotes deverão ser retirados no prazo de 20 dias úteis, mediante agendamento.

- a. Veículos, máquinas e pneus**, pelo Tel. (12) 3629-5895 com André ou Alberto;
- b. Mobiliários: sucatas metálicas**, pelo Tel. (12) 3625- 5012 com Adriano e Israel;
- c. Motores** - Fábrica de Artefatos de Concreto (FAC) pelo Tel.(12) 3625-5096 com Marcelo ou Jéferson.

**8.3** A não retirada do bem pelo arrematante no prazo estipulado acima, contado da data da comunicação para tanto, implicará em abandono, retornando o bem para a condição de ser leiloado em outra



# *Prefeitura Municipal de Taubaté*

## *Estado de São Paulo*

oportunidade, sem direito à restituição do valor pago pelo arrematante.

**8.4** É vedada a retirada parcial dos lotes, sob pena de multa de 10% sobre o valor pago, sem prejuízo as demais penalidades previstas nos artigos 155 e 156 da Lei Federal nº. 14.133/21

**8.5** Os veículos, caminhões, equipamentos e máquinas serão leiloados nas condições de “com documentação” e “sem documentação”, conforme descrito na relação dos lotes do anexo I.

**8.6** A entrega dos documentos dos veículos se fará da seguinte forma: os documentos serão preenchidos com os dados do arrematante e a seguir ocorrerá a assinatura do Senhor Chefe do Executivo em até 15 (quinze) dias. Após, os documentos serão entregues aos arrematantes que deverão observar o prazo legal de 30 (trinta) dias corridos, contados da data do reconhecimento de firma da assinatura do Vendedor

**8.6.1** Os custos pela retirada, transferência dos bens e documentos correspondentes ficarão a cargo do arrematante.

**8.7** Obriga-se também o arrematante conferir a remoção de qualquer elemento que identifique o veículo, ou outro bem como pertencente à Prefeitura Municipal de Taubaté, após a concretização da alienação.

**8.8** O adquirente é responsável ainda pela utilização e destino final dos materiais e responderá, civil e criminalmente pelo uso ou destinação dos mesmos em desacordo com as condições estabelecidas no presente Edital.

## **9 DA ADJUDICAÇÃO E HOMOLOGAÇÃO**

**9.1** Os atos de adjudicação e homologação serão praticados nos termos da Lei nº 14.133/21, cabendo ao Secretário de Administração, a adjudicação de cada lote ao seu arrematante, bem como a homologação do certame.

**9.2** O Secretário de Administração poderá revogar a licitação em face de razões de interesse público, derivadas de fato superveniente devidamente comprovado, pertinente e suficiente para justificar tal conduta, devendo anulá-la por ilegalidade de ofício ou por provocação de qualquer pessoa, mediante ato escrito e fundamentado.

## **10 ESCLARECIMENTOS, IMPUGNAÇÕES E RECURSOS**

**10.1** O prazo para solicitação de esclarecimentos ou providências é de até 2 (dois) dias úteis e para impugnações o prazo é de até 05 (cinco) dias úteis antes da data fixada para a realização do leilão.

**10.2** Os pedidos de esclarecimentos em relação a eventuais dúvidas na interpretação deste edital, ou impugnações ao mesmo, deverão ser encaminhadas através de Protocolo Online (<https://taubate.1doc.com.br/atendimento>), utilizando o assunto: “Esclarecimento em Licitação” ou “Impugnação de edital de Licitação”.

**10.3** Caberá ao Prefeito Municipal decidir sobre a petição no prazo de 24 (vinte e quatro) horas.



# *Prefeitura Municipal de Taubaté*

## *Estado de São Paulo*

**10.4** Acolhida a petição contra o ato convocatório, será designada nova data para a realização do certame.

**10.5** Em caso de não solicitação, pelas organizações proponentes, de esclarecimentos ou informações, pressupõe-se que os elementos fornecidos são suficientemente claros e precisos, não cabendo, posteriormente, o direito a qualquer reclamação.

**10.6** Encerrada a sessão pública, será concedido o prazo de 24 (vinte e quatro) horas para a Manifestação de Intenção de interposição de Recurso, a ser realizada, obrigatoriamente, por meio de Protocolo Online disponível no endereço eletrônico <https://taubate.1doc.com.br/atendimento>, devendo ser utilizado o assunto “Recurso de licitação”.

**10.6.1** Havendo a manifestação tempestiva, será concedido o prazo de 3(três) dias úteis para a apresentação das razões recursais, facultando-se às demais partes o mesmo prazo de 3 (três) dias úteis para apresentação de contrarrazões, contado a partir da intimação, na mesma forma indicada no item 10.6 do edital.

## **11 DAS DISPOSIÇÕES FINAIS**

**11.1** É proibido ao arrematante do lance vencedor, ceder, permutar, vender ou de qualquer forma negociar o bem arrematado antes do pagamento, transferência e retirada do veículo, máquina e outros bens das dependências dos locais em que se encontram.

**11.2** A participação no presente Leilão implica na aceitação integral e irretratável dos termos e condições deste Edital.

**11.3** Não será exigida dos licitantes qualquer garantia para participação do presente Leilão.

**11.3.1** Os casos omissos serão resolvidos pela Comissão Municipal de acompanhamento do Leilão, pelo Leiloeiro e Comissão de Licitações.

## **12. FORO**

**12.1.** Fica eleito o Foro da Comarca dessa Administração, com renúncia a qualquer outro, por mais privilegiado que seja, para qualquer procedimento relacionado com o processamento deste certame licitatório, assim como ao cumprimento das obrigações dele decorrentes.

P.M.T., aos 23/10/2025

**MATHEUS GUSTAVO DO PRADO**  
**SECRETÁRIO DE ADMINISTRAÇÃO**



# *Prefeitura Municipal de Taubaté* *Estado de São Paulo*

## **ANEXO I** **TERMO DE REFERÊNCIA**



# *Prefeitura Municipal de Taubaté*

## *Estado de São Paulo*

### **TERMO DE REFERÊNCIA**

**OBJETO:** Realização de Leilão público para venda de bens móveis, considerado inservíveis da Prefeitura Municipal de Taubaté. O Leilão deverá ser realizado pelo leiloeiro oficial contratado para esta finalidade e o período de publicidade deverá ser de 20 (vinte) dias úteis.

### **FUNDAMENTAÇÃO**

Ao longo dos últimos anos, a Prefeitura Municipal de Taubaté acumulou muitos bens inservíveis (veículos, equipamentos, mobiliários, entre outros), que ocupam espaços e ambientes públicos. Este acúmulo causa transtornos em várias vertentes, tais como: dificuldade de locomoção dentro de galpões de armazenamento, inutilização de ambientes, possibilidade de surgimento de animais peçonhentos, acúmulo de água parada, contaminação por dejetos de animais, contaminação do meio ambiente, dificuldade para retirada e recolhimento dos bens, entre outros.

A realização do Leilão otimizará a gestão do patrimônio público municipal, promovendo a desocupação dos espaços e ambientes que atualmente se encontram obstruídos por bens inservíveis. A medida visa aprimorar a organização e higiene dos locais, liberando áreas para atividades mais produtivas, além de proporcionar o tratamento adequado, sem contaminação do ambiente e ainda verificar com maior acuidade aqueles que poderão ser reutilizados.

Ademais, a alienação desses bens por meio do Leilão representa uma oportunidade para a geração de receita para o município. Os recursos obtidos poderão ser reinvestidos em melhorias e serviços públicos.

### **DESCRIÇÃO DA SOLUÇÃO COMO UM TODO**

O leilão será realizado na modalidade eletrônica, o recebimento dos lances ocorrerá a partir do dia seguinte a publicação do edital e encerrará 20 (vinte) dias úteis depois no horário previsto no instrumento convocatório.

O leiloeiro oficial sr. LUÍS ALEXANDRE ANDRADE, matricula na JUCESP N° 591, realizará a sessão através da plataforma [www.andradeleiloes.com.br](http://www.andradeleiloes.com.br). O encerramento será lote a lote e o critério de julgamento será maior lance. Não serão admitidos lances com valores inferiores aos da avaliação do leiloeiro.

O horário final para o recebimento dos lances respeitará o horário oficial de Brasília-DF.

Quaisquer esclarecimentos quanto ao cadastramento poderão ser obtidos através do e-mail eletrônico: [andradeleiloes@andradeleiloes.com.br](mailto:andradeleiloes@andradeleiloes.com.br) ou através dos telefones: (11) 4047-2188/4049-3622/ (11)96835-2566 (WhatsApp).

As propostas deverão ser relativas ao lote inteiro, não sendo admitidas propostas para compra de partes destacadas do mesmo lote.

O vencedor de cada lote será comunicado, ao término do leilão, através de e-mail, em que serão encaminhadas as instruções para o pagamento o qual deverá ser realizado em até 48 horas após o envio das informações.



# *Prefeitura Municipal de Taubaté*

## *Estado de São Paulo*

O resultado oficial do leilão será publicado no prazo de até 03 (três) dias no Diário Oficial Eletrônico do Município de Taubaté.

Ao valor arrematado será acrescido o percentual de 5% referente a comissão do Leiloeiro.

A Nota de Venda será emitida exclusivamente em nome do arrematante, pelo leiloeiro, após a confirmação do pagamento dos valores devidos à Prefeitura Municipal de Taubaté e ao leiloeiro.

### **Estão impedidos de participar do leilão:**

- a) os servidores públicos municipais inclusive familiares até segundo grau, e pessoa jurídica dos quais sejam sócios ou dirigentes.
- b) os declarados inidôneos ou impedidos de licitar ou contratar com a Administração Pública por qualquer esfera federativa, enquanto durarem os efeitos da sanção.

## **REQUISITOS PARA CONTRATAÇÃO/PARTICIPAÇÃO**

### **Do cadastro para Participação no leilão**

O cadastro no site é gratuito e será exigido apenas para participação on-line do leilão. A mera visualização do material de divulgação do leilão é aberta a qualquer interessado, sem a necessidade de qualquer tipo de controle prévio.

Para o cadastramento é necessário que o usuário tenha capacidade para contratar, nos termos da legislação brasileira em vigor e forneça corretamente todos os dados solicitados no processo, que terão caráter sigiloso e não serão divulgados pelo provedor do site aos outros usuários, com exceção de login.

A efetivação do cadastramento junto ao site compreende a autorização pelo usuário para que se proceda quaisquer pesquisas que o provedor julgar necessárias para verificação da idoneidade do usuário e o rastreamento de seu endereço IP ou outros meios de controle digital, com o fim único e específico de possibilitar meios mais confiáveis e seguros para as transações e a verificação da autenticidade do usuário.

No caso de pessoa jurídica, o usuário deve ter poderes para representá-la e responderá civil e criminalmente pela inexistência desta condição.

Não serão aceitos lances de usuários e empresas estrangeiros, que não tenham representante legalmente constituído em território nacional.

Ao cadastrar-se, o usuário aceita explicitamente o envio de informativos de leilões e quaisquer outros comunicados inerentes à utilização do sistema para o e-mail informado no cadastramento, obrigando-se a mantê-lo sempre atualizado, sob pena de imediata suspensão de seu acesso.

O provedor do site pode cancelar ou suspender o acesso ao sistema de leilões on-line de qualquer usuário, sem direito a qualquer reclamação ou indenização, a qualquer tempo quando constatada irregularidade por parte do cadastrado/usuário, não constituindo restrição à possibilidade de participação aberta e irrestrita de qualquer interessado.





# *Prefeitura Municipal de Taubaté*

## *Estado de São Paulo*

O uso da senha de acesso pelos interessados é de responsabilidade exclusiva dos mesmos, incluindo qualquer transação efetuada por seu representante, não cabendo ao provedor do sistema ou ao Órgão que realiza a licitação, responsabilidade por eventuais danos decorrentes de uso indevido da senha, ainda que por terceiros.

O credenciamento junto ao provedor do sistema implica a responsabilidade legal do interessado ou seu representante legal e a presunção de sua capacidade técnica para a realização das transações inerentes ao leilão eletrônico.

Diante da seriedade da proposta, do poder vinculante da mesma e da atenção devida durante a participação do leilão eletrônico, não serão aceitas justificativas com vista a anular lances, fundadas em erros de digitação, salvo quando inexequíveis.

### **DOS BENS, LOCAL DE VISITAÇÃO, DATA E HORÁRIO E AGENDAMENTO**

Os bens objeto deste Leilão estão distribuídos em 109 (cento e nove) lotes, cujas características estão descritas no Anexo I deste Edital.

**Os bens objeto deste Leilão** estarão expostos até dois dias antes da data de término dos lances, nos seguintes locais:

#### **Veículos, máquinas e pneus – Lote: 1 ao 95**

Local: Rua Marechal Artur da Costa e Silva, 1525 - Vila Jabuticabeiras, Taubaté – SP.

Horário: Das 08:00h as 10:00h e das 13:00h as 16:00h.

**O interessado deve agendar a visita pelo Tel. (12) 3629-5895 com André ou Alberto. O mesmo terá que fazer a apresentação de documento oficial com foto.**

#### **Mobiliários e sucatas metálicas – Lote: 96 - 106**

Local: Praça Félix Guisard, 34, Quadra B (Largo da CTI) – - Centro, Taubaté – SP

Horário: Das 08:00h as 10:00h e das 13:00h as 16:00h.

**O interessado deve agendar a visita pelo telefone (12) 3625-5012 – Adriano ou Israel. O mesmo terá que fazer a apresentação de documento oficial com foto.**

#### **Máquinas – Lotes: 79, 107, 108**

Local: Avenida Capitão Amaro de Toledo Cortês, 839 - Bairro São Gonçalo – Taubaté/SP

Horário: Das 08:00h as 10:00h e das 13:00h as 16:00h.

**O interessado deve agendar a visita pelo telefone (12) 3625-5012 - Adriano ou Israel. O mesmo terá que fazer a apresentação de documento oficial com foto.**

#### **Luminárias – Lote 109**



# *Prefeitura Municipal de Taubaté*

## *Estado de São Paulo*

Local: R. Mercedes Bonafé Terashima, 05 - Res. Portal da Mantiqueira, Taubaté/SP (acesso pela lateral do Parque Municipal Monteiro Lobato).

**O interessado deve agendar a visita pelo telefone (12) 3625-5012 – Adriano ou Israel. O mesmo terá que fazer a apresentação de documento oficial com foto.**

As imagens dos lotes serão disponibilizadas no site: [www.andradeleiloes.com.br](http://www.andradeleiloes.com.br)

A qualquer momento o lote poderá ser cancelado ou anulado, mediante justificativa.

### **MODELO DE EXECUÇÃO DO OBJETO**

Para a retirada dos lotes arrematados, os arrematantes deverão apresentar a “Nota de Venda Original” expedida pelo Leiloeiro, bem como documento de identificação do portador autorizado (documento civil oficial, autorização formal, com timbre da empresa, se o caso, e reconhecimento de firma, identificando quem está autorizado a fazer a retirada), acompanhado de RG e CPF (pessoa física), ou Estatuto/Contrato Social e CNPJ (pessoa jurídica) sendo que, ao final do prazo da cláusula

Do encerramento do leilão, todos os lotes deverão ser retirados no prazo de 20 dias úteis, mediante agendamento.

Veículos, máquinas e pneus pelo Tel. (12) 3629-5895 com André ou Alberto;

Mobiliários: sucatas metálicas, pelo Tel. (12) 3625- 5012 com Adriano e Israel;

Motores - Fábrica de Artefatos de Concreto (FAC) pelo Tel.:(12) 3625-5096 com Marcelo ou Jéferson.

Os lotes pagos e não retirados, serão reintegrados ao patrimônio do Município, sem que caiba aos arrematantes qualquer ressarcimento, reclamações judiciais e extrajudiciais.

A retirada dos bens deve ser realizada de forma otimizada, consolidando as cargas e priorizando a utilização de veículos que tenham menor emissão de carbono. **É vedada a retirada parcial dos lotes, sob pena de multa de 10% sobre o valor pago, sem prejuízo as demais penalidades previstas nos artigos 155 e 156 da Lei Federal nº. 14.133/21.**

Os veículos, caminhões, equipamentos e máquinas serão leiloados nas condições de “com documentação” e “sem documentação”, conforme descrito na relação dos lotes do anexo I.

A entrega dos documentos dos veículos se fará da seguinte forma: os documentos serão preenchidos com os dados do arrematante e a seguir ocorrerá a assinatura do Chefe do Executivo em até 15 (quinze) dias. Após, os documentos serão entregues aos arrematantes que deverão observar o prazo legal de 30 (trinta) dias corridos, contados da data do reconhecimento de firma da assinatura do Vendedor.

Os custos pela retirada, transferência dos bens e documentos correspondentes ficarão a cargo do arrematante.

Os lotes mencionados na **Relação de itens do Leilão** serão vendidos no estado de conservação, características e condição em que se encontram, pressupondo-se que tenham sido previamente examinados pelos interessados, não cabendo, pois, a respeito deles, qualquer reclamação posterior quanto às suas qualidades intrínsecas ou extrínsecas.

O arrematante deve remover qualquer elemento que identifique o veículo, ou outro bem como pertencente à Prefeitura Municipal de Taubaté, após a concretização da alienação.



# *Prefeitura Municipal de Taubaté*

## *Estado de São Paulo*

O adquirente é responsável ainda pela utilização e destino final dos materiais e responderá, civil e criminalmente pelo uso ou destinação dos mesmos em desacordo com as condições estabelecidas neste Termo de Referência.

### **MODELO DE GESTÃO**

A execução do contrato será acompanhada e fiscalizada por um representante da Prefeitura Municipal de Taubaté, devidamente designado pela Comissão Especial de Leilão, o qual será responsável por verificar o cumprimento das obrigações contratuais e atestar a realização dos serviços, de acordo com o Decreto nº. 15.523 de 10 de março de 2023.

### **CRITÉRIOS DE MEDIÇÃO E PAGAMENTO**

Considerando a natureza da presente contratação, consistente na realização de leilão destinado à alienação de bens móveis inservíveis, não haverá qualquer contraprestação pecuniária da Municipalidade ao leiloeiro.

Concluído o certame, o leiloeiro disporá do prazo improrrogável de 3 (três) dias úteis para encaminhar à Comissão Especial de Leilão a relação detalhada contendo: identificação dos arrematantes (nome, CPF e endereço), número dos lotes e respectivos valores de arrematação.

Após a devida conferência e validação, a Comissão providenciará o envio da referida listagem à Secretaria Municipal da Fazenda, a fim de viabilizar a emissão dos boletos de pagamento correspondentes.

Os boletos emitidos serão disponibilizados ao leiloeiro, o qual assumirá a responsabilidade de encaminhá-los aos arrematantes, por meio eletrônico (e-mail) ou outro canal oficial que venha a ser definido.

Fica expressamente estabelecido que o leiloeiro não fará jus a qualquer valor oriundo da arrematação dos lotes, cabendo-lhe, exclusivamente, o recebimento da comissão de 5% (cinco por cento) sobre o valor arrematado, a ser recolhida diretamente pelos arrematantes, devendo o leiloeiro indicar e informar, de forma clara, as modalidades de recolhimento disponíveis

### **ESTIMATIVA DO VALOR DA CONTRATAÇÃO**

O valor inicial estimado é de R\$ 649.500,00 (Seiscentos e quarenta e nove mil e quinhentos reais) considerando a somatória do valor de avaliação dos lotes.

### **ADEQUAÇÃO ORÇAMENTÁRIA**

Não se aplica, considerando a natureza da contratação.

Declaro que o presente Termo de Referência atende aos requisitos da Lei Federal nº. 14.133/21.

Luis Lobato dos Santos

Gestor de Patrimônio

Márcia Guimarães Ferreira

Diretora do Departamento de Compras



# *Prefeitura Municipal de Taubaté*

## *Estado de São Paulo*

### **ANEXO II - Relação dos Lotes do Leilão**

<b>Lot e</b>	<b>Descrição</b>	<b>Placa</b>	<b>Chassi</b>	<b>Preço mínimo</b>
1	VW/NOVO GOL 1.0 CITY 2013/2014 FLEX	EOB5142	9BWAA05U0EP018046	R\$ 3.000,00
2	VW/ SAVEIRO 1.6 CS 2011/2012 FLEX	EHE6342	9BWKB05U9CP020294	R\$ 3.500,00
3	FORD/ FIESTA SEDAN 1.6 FLEX 2011/2012	EOB5090	9BFZF54P9C8301713	R\$ 4.000,00
4	VW/ GOL 1.0 FLEX	DKI1924	9BWAA05U9BP077236	R\$ 2.100,00
5	FORD/ FIESTA SEDAN 1.6 FLEX 2011/2012	EOB5074	9BFZF54P0C8301714	R\$ 4.000,00
6	VW/ NOVO GOL 1.6 CITY 2013/2014 FLEX	EOB5119	9BWAB45U1ET144329	R\$ 3.200,00
7	VW/ GOL 1.6 2011/2012 FLEX	EOB2617	9BWAB05U6CT084313	R\$ 3.500,00
8	VW/ GOL 1.6 POWER 2006/2006 FLEX	DBS9954	9BWCB05W96P071997	R\$ 2.100,00
9	I/RENAULT FLUENCE PRI20 A FLEX 2015/2016	GCD6170	8A1LZLH0TGL926122	R\$ 6.200,00
10	VW/ GOL 1.6 POWER FLEX 2009/2009	DKI7897	9BWAB05UX9T243925	R\$ 2.000,00
11	GM/ CORSA SEDAN PREMIUM FLEX 2008/2008	DMN4878	9BGXM19G08B231850	R\$ 3.000,00
12	VW/ KOMBI LOTAÇÃO FLEX 2009/2010	DKI7924	9BWMF07X1AP005306	R\$ 3.000,00
13	VW/ GOL 1.0 FLEX 2011/2012	EHE6329	9BWAA05U3CP003246	R\$ 2.500,00
14	RENAULT/ LOGAN DYNA 16 M FLEX 2014/2014	FQO3952	93Y4SRD64EJ294602	R\$ 2.000,00
15	VW/ NOVA SAVEIRO CS FLEX 2013/2014	EOB5067	9BWKB05U4EP054968	R\$ 3.200,00
16	RENAULT/ LOGAN DYNA 16 M FLEX 2014/2014	FQF7688	93Y4SRD64EJ294677	R\$ 5.000,00



# *Prefeitura Municipal de Taubaté*

## *Estado de São Paulo*

17	I/CITROEN C4 PALLAS20EAF FLEX 2010/2011	EHE6350	8BCLDRFJWBG523020	R\$ 3.000,00
18	VW/ GOL 1.0 FLEX 2010/2011	DKI1922	9BWAA05U4BT069326	R\$ 3.800,00
19	VW/ GOL SPECIAL GASOLINA 2001/2001	DBA2759	9BWCA05Y51T182406	R\$ 1.500,00
20	FORD/ FIESTA SEDAN 1.6 FLEX 2012/2012	EOB5101	9BFZF54P7C8305467	R\$ 3.100,00
21	VW/ 15.180 DIESEL 2005/2005	DBS9936	9BWNE72S05R534445	R\$ 9.000,00
22	VW/ GOL 1.6 FLEX 2011/2012	EHE6331	9BWAB05U9CP018881	R\$ 3.200,00
23	VW/ SAVEIRO 1.6 CS FLEX 2011/2012	EHE6334	9BWKB05U6CP018356	R\$ 4.000,00
24	FORD/ FIESTA SEDAN 1.6 FLEX 2011/2012	EOB5098	9BFZF54P7C8301693	R\$ 3.200,00
25	FORD/ FIESTA SEDAN 1.6 FLEX 2012/2012	EOB2644	9BFZF54P1C8305478	R\$ 3.200,00
26	FIAT/ DUCATO MINIBUS DIESEL 2014/2014	FQJ9711	93W244P24E2136604	R\$ 15.000,00
27	VW/ GOL 1.0 GIV FLEX 2009/2009	DKI7895	9BWAA05W59P125665	R\$ 2.000,00
28	VW/ KOMBI FLEX 2008/2009	DKI7870	9BWMF07X99P017246	R\$ 3.000,00
29	VW/ KOMBI LOTAÇÃO FLEX 2008/2009	DKI7864	9BWMF07X59P015767	R\$ 3.500,00
30	VW/ GOL 1.6 POWER FLEX 2008/2008	DMN4869	9BWCB05W88T219308	R\$ 2.200,00
31	VW/ KOMBI LOTAÇÃO FLEX 2006/2006	DBS9962	9BWGF07X56P015972	R\$ 2.800,00
32	RENAULT/MASTER EUR ESCL2 DIESEL 2013/2014	EOB5B99	93YVE34MCEJ921428	R\$ 17.000,00
33	VW/GOL - SUCATA			R\$ 500,00
34	VW/ KOMBI LOTAÇÃO GASOLINA 2005/2005	HCO8301	9BWGB07X15P007605	R\$ 2.000,00
35	VW/ KOMBI LOTAÇÃO FLEX 2009/2010	DKI7914	9BWMF07X9AP005117	R\$ 3.800,00



# *Prefeitura Municipal de Taubaté*

## *Estado de São Paulo*

36	VW/ KOMBI GASOLINA 2001/2002	DBA278 9	9BWGB07X82P0028 96	R\$ 2.200,00
37	VW/ KOMBI FLEX 2011/2012	EOB262 4	9BWMF07X1CP015 823	R\$ 3.400,00
38	RENAULT/ MASTER EUR ESCL2 DIESEL 2013/2014	EOB5B1 4	93YVE34MCEJ7662 76	R\$ 19.000,00
39	FIAT/ DUCATO MINIBUS DIESEL 2014/2015	FUN536 0	93W244P24F214666 4	R\$ 17.500,00
40	RENAULT/ MASTER EUR ESCL2 DIESEL 2013/2014	EOB5B8 0	93YVE34MCEJ2094 98	R\$ 17.000,00
41	RENAULT/ MASTER EUR ESCL2 DIESEL 2013/2014	EOB5B0 6	93YVE34MCEJ7160 94	R\$ 12.000,00
42	RENAULT/ MASTER EUR ESCL2 DIESEL 2013/2014	EOB5B8 2	93YVE34MCEJ9252 26	R\$ 15.000,00
43	RENAULT/ MASTER EUR ESCL2 DIESEL 2013/2014	EOB518 8	93YVE34MCEJ2095 15	R\$ 16.000,00
44	RENAULT/ MASTER EUR ESCL2 DIESEL 2013/2014	EOB5B7 7	93YVE34MCEJ2094 75	R\$ 17.500,00
45	FIAT/ DUCATO MINIBUS DIESEL 2015/2015	FIS2959	93W244P2RF214874 9	R\$ 17.500,00
46	I/M. BENZ313CDI SPRINTER DIESEL 2008/2009	DKI7882	8AC9036729E01077 8	R\$ 15.000,00
47	FIAT/DUCATO C UNIVIDAS A DIESEL 2012/2013	EOB260 9	93W244F14D209942 2	R\$ 10.000,00
48	RENAULT/ LOGAN EXP 16 FLEX 2009/2009	DKI7877	93YLSR7AH9J23033 7	R\$ 3.500,00
49	VW/ GOL 1.6 POWER FLEX 2005/2005	DBS856 6	9BWCB05X05P1402 13	R\$ 3.100,00
50	I/M BENZ SPRINTER NIKS16 DIESEL 2009/2009	DKI7925	8AC9036629E01906 8	R\$ 15.000,00
51	VW/ GOL 1.6 POWER FLEX 2010/2011	DKI7944	9BWAB05U6BT0462 55	R\$ 3.000,00
52	FIAT/ DUCATO MULTI DIESEL 2005/2005	DBA704 7	93W231H215102346 4	R\$ 12.000,00
53	VW/ KOMBI FLEX 2013/2013	EOB512 4	9BWMF07X5DP017 964	R\$ 14.000,00
54	FIAT/ DUCATO C UNIVIDAS A DIESEL	EOB262	93W244F14D209927	R\$ 15.000,00





# *Prefeitura Municipal de Taubaté*

## *Estado de São Paulo*

	2012/2013	6	9	
55	RENAULT/ MASTER EUR ESCL2 DIESEL 2013/2014	EOB519 6	93YVE34MCEJ2091 68	R\$ 18.000,00
56	RENAULT/MASTER EUR ESCL2 DIESEL 2013/2014	EOB5B7 9	93YVE34MCEJ9228 36	R\$ 10.000,00
57	VW/ KOMBI FLEX 2013/2013	EOB512 2	9BWMF07X9DP018 227	R\$ 3.000,00
58	VW/ SAVEIRO 1.6 CS FLEX 2011/2012	EHE634 0	9BWKB05U0CP0191 77	R\$ 4.100,00
59	I/M. BENZ 312D SPRINTER F DIESEL 2000/2001	DBA276 8	8AC6903311A55027 4	R\$ 8.000,00
60	FIAT/ DUCATO MINIBUS DIESEL 2015/2015	FML7A4 4	93W244P2RF215204 7	R\$ 16.000,00
61	VW/ GOL 1.0 GIV FLEX 2013/2014	EOB517 2	9BWAA05W8EP053 693	R\$ 3.200,00
62	M. BENZ/L 1519 DIESEL 1982/1982 - SUCATA	DBA054 8	34504512576776	R\$ 2.500,00
63	VW/ NOVA SAVEIRO CS FLEX 2013/2014	EOB513 8	9BWKB05U3EP0553 49	R\$ 2.000,00
64	PÁ CARREGADEIRA KOMATSU WA180 - NO ESTADO			R\$ 20.000,00
65	RETROESCAVADEIRA FIATALLIS FB80.3 - NO ESTADO			R\$ 18.000,00
66	2 ROÇADEIRAS MARCHESAN			R\$ 600,00
67	PICADOR VERMEER			R\$ 1.200,00
68	LOTE DE SUCATA MISTA APROXIMADAMENTE 4000KG (SOMENTE UMA CAÇAMBA)			R\$ 1.800,00
69	TRATOR VALTRA 785 - NO ESTADO			R\$ 8.000,00
70	TRATOR VALTRA 785 - NO ESTADO			R\$ 8.000,00
71	TRATOR VALTRA 785 - NO ESTADO			R\$ 2.000,00
72	MÁQUINA LAVA-CARRO			R\$ 400,00
73	PÁ CARREGADEIRA MICHIGAN 75III - NO ESTADO			R\$ 22.000,00
74	MOTONIVELADORA PATROL FG70B - NO ESTADO			R\$ 20.000,00





# *Prefeitura Municipal de Taubaté*

## *Estado de São Paulo*

75	SUCATA TANQUE ESPARGIDOR DE ASFALTO			R\$ 1.000,00
76	ESCAVADEIRA DE ESTEIRA FIATALLIS S.90 - NO ESTADO			R\$ 22.000,00
77	LOTE DE SUCATA DE PNEUS DIVERSOS APROXIMADAMENTE 1.200			R\$ 2.000,00
78	GMC/ 6150 DIESEL 2001/2002	DBA283 9	9BG343NX02C7003 65	R\$ 5.200,00
79	RETROESCAVADEIRA FIATALLIS FB80.3 - NO ESTADO			R\$ 30.000,00
80	GMC/6150 2001/2002 DIESEL - SUCATA	DBA283 7	9BG343NX02C7004 26	R\$ 1.200,00
81	M. BENZ/ L 1516 1980/1980 DIESEL - SUCATA	BVZ291 9	34500812520959	R\$ 2.000,00
82	RENAULT/MASTER EU ESCL2 2013/2014 DIESEL	EOB519 1	93YVE34MCEJ9212 21	R\$ 11.000,00
83	FORD/F12000 160 2001/2001 DIESEL - SUCATA	DBA274 8	9BFXK82F81B06036 8	R\$ 1.500,00
84	FORD/F12000 L 1996/1996 DIESEL - SUCATA	CDZ169 1	9BFX2SLZ6TDB177 64	R\$ 1.500,00
85	FORD/F12000 160 2001/2001 DIESEL - SUCATA	DBA274 9	9BFXK82F81B06124 5	R\$ 1.500,00
86	FORD/F11000 1991/1992 DIESEL - SUCATA	BFW424 7	9BFWF11M1MDB62 680	R\$ 1.200,00
87	GMC/6100 2001/2001 DIESEL - SUCATA	DBA279 2	9BG343NA01C7081 85	R\$ 1.200,00
88	GMC/6150 2001/2002 DIESEL - SUCATA	DBA284 1	9BG343NX02C7003 70	R\$ 1.200,00
89	FORD/12000 160 2001/2001 DIESEL - SUCATA	DBA276 4	9BFXK82F41B06216 5	R\$ 1.500,00
90	RENAULT/MASTER EUR ESCL2 2013/2014 DIESEL - SUCATA	EOB519 5	93YVE34MCEJ2093 56	R\$ 1.200,00
91	FIAT/DUCATO C UNIVIDAS A 2012/2013 DIESEL - SUCATA	EOB263 1	93W244F14D209930 8	R\$ 1.200,00
92	GM/CHEVROLET 12000 CUSTOM 1995/1995 DIESEL - SUCATA	CDZ163 8	9BG683NXSSC0135 08	R\$ 2.000,00



# *Prefeitura Municipal de Taubaté*

## *Estado de São Paulo*

93	VW/GOL 1.0L MC4 2019/2020 FLEX - SUCATA	CUG0126	9BWAG45U7LT028986	R\$ 1.000,00
94	VW/GOL 1.0 GIV 2013/2014 FLEX	EOB5081	9BWAA05W6EP036682	R\$ 1.000,00
95	CESTO AEREO BOTAN			R\$ 1.200,00
96	SUCATA MISTA CADEIRAS, ARMARIOS E OUTROS			R\$ 2.000,00
97	SUCATA DE EQUIPAMENTOS DE INFORMATICA			R\$ 3.000,00
98	SUCATA MISTA CADEIRAS, MESAS, CARRINHOS, MÓVEIS DE AÇO, EQUIPAMENTOS DE SOM E OUTROS			R\$ 2.000,00
99	SUCATAS LINHA BRANCA GELADEIRAS, MÁQUINAS DE LAVAR, FREEZER E OUTROS			R\$ 1.800,00
100	SUCATA DE EQUIPAMENTOS DE INFORMATICA			R\$ 1.200,00
101	SUCATA MISTA CADEIRAS, MESAS, ARQUIVOS DIVERSOS E OUTROS (LADO DIREITO)			R\$ 2.000,00
102	SUCATA MISTA CADEIRAS, MESAS E OUTROS (LADO ESQUERDO)			R\$ 2.000,00
103	SUCATA EXTINTORES DE INCÊNDIO			R\$ 600,00
104	SUCATA EQUIPAMENTO DE SOM E VENTILADORES			R\$ 600,00
105	SUCATA DE ROÇADEIRAS E SOPRADORES A COMBUSTÃO			R\$ 800,00
106	1 TORNO "ROMI" NTS 410-1 E 1 FRESADORA "INFRESA" NO ESTADO			R\$ 2.000,00
107	GERADOR "STEMAC" 210/230 KVA NO ESTADO			R\$ 3.000,00
108	SERRA "FRANHO" NO ESTADO			R\$ 300,00
109	SUCATA DE LUMINARIA DIVERSAS			R\$ 2.000,00



*Prefeitura Municipal de Taubaté*  
*Estado de São Paulo*

**OBS.: - SUCATA, SEM DIREITO A DOCUMENTAÇÃO, SOMENTE PODERÁ SER ADQUIRIDA POR EMPRESA DE DESMONTE OU DE RECICLAGEM, DEVIDAMENTE CREDENCIADA PELO ÓRGÃO DE TRÂNSITO COMPETENTE.**

### LOTE 1

Lote	Título	Placa	Chassi	Sugestão de preço mínimo	Tabela Fipe
1	VW/NOVO GOL 1.0 CITY 2013/2014 FLEX	EOB5142	9BWAA05U0EP018046	R\$ 3.000,00	30.049,00



### MEMORIAL DE CALCULO

**S/ MECANICA, FALTANDO DIVERSAS PEÇAS.**



## LOTE 2

Lote	Título	Placa	Chassi	Sugestão de preço mínimo	Tabela Fipe
2	VW/ SAVEIRO 1.6 CS 2011/2012 FLEX	EHE6342	9BWKB05U9CP020294	R\$ 3.500,00	40.220,00



## MEMORIAL DE CALCULO

**S/ MECANICA, FALTANDO DIVERSAS PEÇAS.**

### LOTE 3

Lote	Título	Placa	Chassi	Sugestão de preço mínimo	Tabela Fipe
3	FORD/ FIESTA SEDAN 1.6 FLEX 2011/2012	EOB5090	9BFZF54P9C8301713	R\$ 4.000,00	31.403,00



### MEMORIAL DE CALCULO

**MOTOR TRAVADO FALTANDO PEÇAS**



## LOTE 4

Lote	Título	Placa	Chassi	Sugestão de preço mínimo	Tabela Fipe
4	VW/ GOL 1.0 FLEX	DKI1924	9BWAA05U9BP077236	R\$ 2.100,00	24.898,00



**MEMORIAL DE CALCULO**

**MOTOR INCOMPLETO**



## LOTE 5

Lote	Título	Placa	Chassi	Sugestão de preço mínimo	Tabela Fipe
5	FORD/ FIESTA SEDAN 1.6 FLEX 2011/2012	EOB5074	9BFZF54P0C8301714	R\$ 4.000,00	32.404,00



## MEMORIAL DE CALCULO

### MOTOR INCOMPLETO

## LOTE 6

Lote	Título	Placa	Chassi	Sugestão de preço mínimo	Tabela Fipe
6	VW/ NOVO GOL 1.6 CITY 2013/2014 FLEX	EOB5119	9BWAB45U1ET144329	R\$ 3.200,00	37.073,00



## MEMORIAL DE CALCULO

**FALTA PEÇAS, FAROL, SEM FUNCIONAMENTO**



## LOTE 7

Lote	Título	Placa	Chassi	Sugestão de preço mínimo	Tabela Fipe
7	VW/ GOL 1.6 2011/2012 FLEX	EOB2617	9BWAB05U6CT084313	R\$ 3.500,00	30.551,00



### MEMORIAL DE CALCULO

**MOTOR DESMONTADO, FALTA PEÇAS**

## LOTE 8

Lote	Título	Placa	Chassi	Sugestão de preço mínimo	Tabela Fipe
8	VW/ GOL 1.6 POWER 2006/2006 FLEX	DBS9954	9BWCB05W96P071997	R\$ 2.100,00	23.229,00



## MEMORIAL DE CALCULO

**FALTA PEÇAS, MOTOR DESMONTADO.**



## LOTE 9

Lote	Título	Placa	Chassi	Sugestão de preço mínimo	Tabela Fipe
9	I/RENAULT FLUENCE PR120A FLEX 2015/2016	GCD6170	8A1LZLH0TGL926122	R\$ 6.200,00	62.593,00



## MEMORIAL DE CALCULO

## MOTOR DESMONTADO

## LOTE 10

Lote	Título	Placa	Chassi	Sugestão de preço mínimo	Tabela Fipe
10	VW/ GOL 1.6 POWER FLEX 2009/2009	DKI7897	9BWAB05UX9T243925	R\$ 2.000,00	27.099,00



## MEMORIAL DE CALCULO

FALTA PEÇAS, MOTOR DESMONTADO.



## LOTE 11

Lote	Título	Placa	Chassi	Sugestão de preço mínimo	Tabela Fipe
11	GM/ CORSA SEDAN PREMIUM FLEX 2008/2008	DMN4878	9BGXM19G08B231850	R\$ 3.000,00	24.071,00



## MEMORIAL DE CALCULO

## COMPLETO



## LOTE 12

Lote	Título	Placa	Chassi	Sugestão de preço mínimo	Tabela Fipe
12	VW/ KOMBI LOTAÇÃO FLEX 2009/2010	DKI7924	9BWMF07X1AP005306	R\$ 3.000,00	34.332,00



## MEMORIAL DE CALCULO

S/ MOTOR

### LOTE 13

Lote	Título	Placa	Chassi	Sugestão de preço mínimo	Tabela Fipe
13	VW/ GOL 1.0 FLEX 2011/2012	EHE6329	9BWAA05U3CP003246	R\$ 2.500,00	27.370,00



### MEMORIAL DE CALCULO

**FALTA PEÇAS, MOTOR DESMONTADO.**



## LOTE 14

Lote	Título	Placa	Chassi	Sugestão de preço mínimo	Tabela Fipe
14	RENAULT/ LOGAN DYNA 16 M FLEX 2014/2014	FQO3952	93Y4SRD64EJ294602	R\$ 2.000,00	31.860,00



## MEMORIAL DE CALCULO

BATIDO

## LOTE 15

Lote	Título	Placa	Chassi	Sugestão de preço mínimo	Tabela Fipe
15	VW/ NOVA SAVEIRO CS FLEX 2013/2014	EOB5067	9BWKB05U4EP054968	R\$ 3.200,00	45.440,00



## MEMORIAL DE CALCULO

## FALTA PEÇAS



## LOTE 16

Lote	Título	Placa	Chassi	Sugestão de preço mínimo	Tabela Fipe
16	RENAULT/ LOGAN DYNA 16 M FLEX 2014/2014	FQF7688	93Y4SRD64EJ294677	R\$ 5.000,00	31.860,00



**MEMORIAL DE CALCULO**

**COMPLETO**



## LOTE 17

Lote	Título	Placa	Chassi	Sugestão de preço mínimo	Tabela Fipe
17	I/CITROEN C4 PALLAS20EAF FLEX 2010/2011	EHE6350	8BCLDRFJWBG523020	R\$ 3.000,00	25.586,00



**MEMORIAL DE CALCULO**

**COMPLETO**

## LOTE 18

Lote	Título	Placa	Chassi	Sugestão de preço mínimo	Tabela Fipe
18	VW/ GOL 1.0 FLEX 2010/2011	DKI1922	9BWAA05U4BT069326	R\$ 3.800,00	24.898,00



## MEMORIAL DE CALCULO

FALTA PEÇAS, DESMONTADO.



## LOTE 19

Lote	Título	Placa	Chassi	Sugestão de preço mínimo	Tabela Fipe
19	VW/ GOL SPECIAL GASOLINA 2001/2001	DBA2759	9BWCA05Y51T182406	R\$ 1.500,00	12.373,00



## MEMORIAL DE CALCULO

INTEIRO, DESMONTADO

## LOTE 20

Lote	Título	Placa	Chassi	Sugestão de preço mínimo	Tabela Fipe
20	FORD/ FIESTA SEDAN 1.6 FLEX 2012/2012	EOB5101	9BFZF54P7C8305467	R\$ 3.100,00	31.403,00



## MEMORIAL DE CALCULO

**BATIDO, MOTOR DESMONTADO**



## LOTE 21

Lote	Título	Placa	Chassi	Sugestão de preço mínimo	Tabela Fipe
21	VW/ 15.180 DIESEL 2005/2005	DBS9936	9BWNE72S05R534445	R\$ 9.000,00	98.444,00



## MEMORIAL DE CALCULO

### MOTOR DESMONTADO



## LOTE 22

Lote	Título	Placa	Chassi	Sugestão de preço mínimo	Tabela Fipe
22	VW/ GOL 1.6 FLEX 2011/2012	EHE6331	9BWAB05U9CP018881	R\$ 3.200,00	30.551,00



## MEMORIAL DE CALCULO

COMPLETO

## LOTE 23

Lote	Título	Placa	Chassi	Sugestão de preço mínimo	Tabela Fipe
23	VW/ SAVEIRO 1.6 CS FLEX 2011/2012	EHE6334	9BWKB05U6CP018356	R\$ 4.000,00	40.220,00



**MEMORIAL DE CALCULO  
COMPLETO**



## LOTE 24

Lote	Título	Placa	Chassi	Sugestão de preço mínimo	Tabela Fipe
24	FORD/ FIESTA SEDAN 1.6 FLEX 2011/2012	EOB5098	9BFZF54P7C8301693	R\$ 3.200,00	31.403,00



**MEMORIAL DE CALCULO  
COMPLETO**

## LOTE 25

Lote	Título	Placa	Chassi	Sugestão de preço mínimo	Tabela Fipe
25	FORD/ FIESTA SEDAN 1.6 FLEX 2012/2012	EOB2644	9BFZF54P1C8305478	R\$ 3.200,00	31.403,00



## MEMORIAL DE CALCULO

**COMPLETO**



## LOTE 26

Lote	Título	Placa	Chassi	Sugestão de preço mínimo	Tabela Fipe
26	FIAT/ DUCATO MINIBUS DIESEL 2014/2014	FQJ9711	93W244P24E2136604	R\$ 15.000,00	110.787,00



## MEMORIAL DE CALCULO

COMPLETO



## LOTE 27

Lote	Título	Placa	Chassi	Sugestão de preço mínimo	Tabela Fipe
27	VW/ GOL 1.0 GIV FLEX 2009/2009	DKI7895	9BWAA05W59P125665	R\$ 2.000,00	22.652,00



## MEMORIAL DE CALCULO

S/ MOTOR

## LOTE 28

Lote	Título	Placa	Chassi	Sugestão de preço mínimo	Tabela Fipe
28	VW/ KOMBI FLEX 2008/2009	DKI7870	9BWMF07X99P017246	R\$ 3.000,00	32.241,00



## MEMORIAL DE CALCULO

## MOTOR DESMONTADO



## LOTE 29

Lote	Título	Placa	Chassi	Sugestão de preço mínimo	Tabela Fipe
29	VW/ KOMBI LOTAÇÃO FLEX 2008/2009	DKI7864	9BWMF07X59P015767	R\$ 3.500,00	33.196,00



MEMORIAL DE CALCULO

COMPLETO

### LOTE 30

Lote	Título	Placa	Chassi	Sugestão de preço mínimo	Tabela Fipe
30	VW/ GOL 1.6 POWER FLEX 2008/2008	DMN4869	9BWCB05W88T219308	R\$ 2.200,00	24.929,00



### MEMORIAL DE CALCULO

### COMPLETO



## LOTE 31

Lote	Título	Placa	Chassi	Sugestão de preço mínimo	Tabela Fipe
31	VW/ KOMBI LOTAÇÃO FLEX 2006/2006	DBS9962	9BWGF07X56P015972	R\$ 2.800,00	26.885,00



## MEMORIAL DE CALCULO

## COMPLETO

## LOTE 32

Lote	Título	Placa	Chassi	Sugestão de preço mínimo	Tabela Fipe
32	RENAULT/MASTER EUR ESCL2 DIESEL 2013/2014	EOB5B99	93YVE34MCEJ921428	R\$ 17.000,00	129.118,00



## MEMORIAL DE CALCULOS

COMPLETO



### LOTE 33

Lote	Título	Placa	Chassi	Sugestão de preço mínimo	Tabela Fipe
33	VW/GOL - SUCATA			R\$ 500,00	



**SUCATA**

## LOTE 34

Lote	Título	Placa	Chassi	Sugestão de preço mínimo	Tabela Fipe
34	VW/ KOMBI LOTAÇÃO GASOLINA 2005/2005	HCO8301	9BWGB07X15P007605	R\$ 2.000,00	23.003,00



MEMORIAL DE CALCULO

COMPLETO



## LOTE 35

Lote	Título	Placa	Chassi	Sugestão de preço mínimo	Tabela Fipe
35	VW/ KOMBI LOTAÇÃO FLEX 2009/2010	DKI7914	9BWMF07X9AP005117	R\$ 3.800,00	36.326,00



## MEMORIAL DE CALCULO

**COMPLETO, INTEIRO, DANIFICADO**

### LOTE 36

Lote	Título	Placa	Chassi	Sugestão de preço mínimo	Tabela Fipe
36	VW/ KOMBI GASOLINA 2001/2002	DBA2789	9BWGB07X82P002896	R\$ 2.200,00	20.680,00



### MEMORIAL DE CALCULO

INTEIRO, DANIFICADO, COMPLETO



## LOTE 37

Lote	Título	Placa	Chassi	Sugestão de preço mínimo	Tabela Fipe
37	VW/ KOMBI FLEX 2011/2012	EOB2624	9BWMF07X1CP015823	R\$ 3.400,00	34.332,00



MEMORIAL DE CALCULO

COMPLETO



### LOTE 38

Lote	Título	Placa	Chassi	Sugestão de preço mínimo	Tabela Fipe
38	RENAULT/ MASTER EUR ESCL2 DIESEL 2013/2014	EOB5B14	93YVE34MCEJ766276	R\$ 19.000,00	129.118,00



### MEMORIAL DE CALCULO

COMPLETO

## LOTE 39

Lote	Título	Placa	Chassi	Sugestão de preço mínimo	Tabela Fipe
39	FIAT/ DUCATO MINIBUS DIESEL 2014/2015	FUN5360	93W244P24F2146664	R\$ 17.500,00	110.787,00



**MEMORIAL DE CALCULO**

**COMPLETO**

## LOTE 40

Lote	Título	Placa	Chassi	Sugestão de preço mínimo	Tabela Fipe
40	RENAULT/ MASTER EUR ESCL2 DIESEL 2013/2014	EOB5B80	93YVE34MCEJ209498	R\$ 17.000,00	129.118,00



## MEMORIAL DE CALCULO

## COMPLETO



## LOTE 41

Lote	Título	Placa	Chassi	Sugestão de preço mínimo	Tabela Fipe
41	RENAULT/ MASTER EUR ESCL2 DIESEL 2013/2014	EOB5B06	93YVE34MCEJ716094	R\$ 12.000,00	129.118,00



## MEMORIAL DE CALCULO

INTEIRO, DESMONTADO.

## LOTE 42

Lote	Título	Placa	Chassi	Sugestão de preço mínimo	Tabela Fipe
42	RENAULT/ MASTER EUR ESCL2 DIESEL 2013/2014	EOB5B82	93YVE34MCEJ925226	R\$ 15.000,00	129.118,00

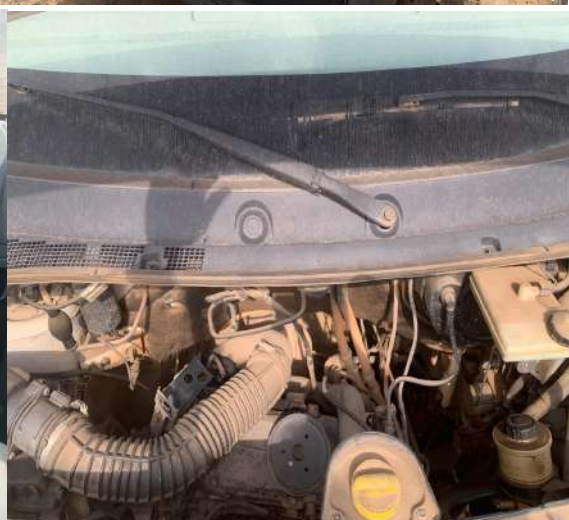

## MEMORIAL DE CALCULO

## FALTA PEÇAS



### LOTE 43

Lote	Título	Placa	Chassi	Sugestão de preço mínimo	Tabela Fipe
43	RENAULT/ MASTER EUR ESCL2 DIESEL 2013/2014	EOB5188	93YVE34MCEJ209515	R\$ 16.000,00	129.118,00



### MEMORIAL DE CALCULO

FALTA PEÇAS.



## LOTE 44

Lote	Título	Placa	Chassi	Sugestão de preço mínimo	Tabela Fipe
44	RENAULT/ MASTER EUR ESCL2 DIESEL 2013/2014	EOB5B77	93YVE34MCEJ209475	R\$ 17.500,00	129.118,00



## MEMORIAL DE CALCULO

## TANQUE DESMONTADO

## LOTE 45

Lote	Título	Placa	Chassi	Sugestão de preço mínimo	Tabela Fipe
45	FIAT/ DUCATO MINIBUS DIESEL 2015/2015	FIS2959	93W244P2RF2148749	R\$ 17.500,00	116.364,00



## MEMORIAL DE CALCULO

COMPLETO



## LOTE 46

Lote	Título	Placa	Chassi	Sugestão de preço mínimo	Tabela Fipe
46	I/M. BENZ313CDI SPRINTER DIESEL 2008/2009	DKI7882	8AC9036729E010778	R\$ 15.000,00	78.000,00



## MEMORIAL DE CALCULO

## MOTOR DESMONTADO



## LOTE 47

Lote	Título	Placa	Chassi	Sugestão de preço mínimo	Tabela Fipe
47	FIAT/DUCATO C UNIVIDAS A DIESEL 2012/2013	EOB2609	93W244F14D2099422	R\$ 10.000,00	83.654,00



## MEMORIAL DE CALCULO

## EIXO DESMONTADO

## LOTE 48

Lote	Título	Placa	Chassi	Sugestão de preço mínimo	Tabela Fipe
48	RENAULT/ LOGAN EXP 16 FLEX 2009/2009	DKI7877	93YLSR7AH9J230337	R\$ 3.500,00	20.997,00



## MEMORIAL DE CALCULO

## COMPLETO



## LOTE 49

Lote	Título	Placa	Chassi	Sugestão de preço mínimo	Tabela Fipe
49	VW/ GOL 1.6 POWER FLEX 2005/2005	DBS8566	9BWCB05X05P140213	R\$ 3.100,00	23.229,00



## MEMORIAL DE CALCULO

COMPLETO



## LOTE 50

Lote	Título	Placa	Chassi	Sugestão de preço mínimo	Tabela Fipe
50	I/M BENZ SPRINTER NIKS16 DIESEL 2009/2009	DKI7925	8AC9036629E019068	R\$ 15.000,00	73.781,00



## MEMORIAL DE CALCULO

COMPLETO

## LOTE 51

Lote	Título	Placa	Chassi	Sugestão de preço mínimo	Tabela Fipe
51	VW/ GOL 1.6 POWER FLEX 2010/2011	DKI7944	9BWAB05U6BT046255	R\$ 3.000,00	28.704,00



## MEMORIAL DE CALCULO

BATIDO



## LOTE 52

Lote	Título	Placa	Chassi	Sugestão de preço mínimo	Tabela Fipe
52	FIAT/ DUCATO MULTI DIESEL 2005/2005	DBA7047	93W231H2151023464	R\$ 12.000,00	43.541,00



## MEMORIAL DE CALCULO

## COMPLETO



## LOTE 53

Lote	Título	Placa	Chassi	Sugestão de preço mínimo	Tabela Fipe
53	VW/ KOMBI FLEX 2013/2013	EOB5124	9BWMF07X5DP017964	R\$ 14.000,00	45.260,00



## MEMORIAL DE CALCULO

## COMPLETO

## LOTE 54

Lote	Título	Placa	Chassi	Sugestão de preço mínimo	Tabela Fipe
54	FIAT/ DUCATO C UNIVIDAS A DIESEL 2012/2013	EOB2626	93W244F14D2099279	R\$ 15.000,00	83.654,00



## MEMORIAL DE CALCULO

## COMPLETO

## LOTE 55

Lote	Título	Placa	Chassi	Sugestão de preço mínimo	Tabela Fipe
55	RENAULT/ MASTER EUR ESCL2 DIESEL 2013/2014	EOB5196	93YVE34MCEJ209168	R\$ 18.000,00	129.118,00



## MEMORIAL DE CALCULO

## FALTA PEÇAS



## LOTE 56

Lote	Título	Placa	Chassi	Sugestão de preço mínimo	Tabela Fipe
56	RENAULT/MASTER EUR ESCL2 DIESEL 2013/2014	EOB5B79	93YVE34MCEJ922836	R\$ 10.000,00	129.118,00



## MEMORIAL DE CALCULO

FALTA MOTOR

## LOTE 57

Lote	Título	Placa	Chassi	Sugestão de preço mínimo	Tabela Fipe
57	VW/ KOMBI FLEX 2013/2013	EOB5122	9BWMF07X9DP018227	R\$ 3.000,00	45.260,00



## MEMORIAL DE CALCULO

## QUEIMADO



### LOTE 58

Lote	Título	Placa	Chassi	Sugestão de preço mínimo	Tabela Fipe
58	VW/ SAVEIRO 1.6 CS FLEX 2011/2012	EHE6340	9BWKB05U0CP019177	R\$ 4.100,00	40.220,00



### MEMORIAL DE CALCULO

COMPLETO



## LOTE 59

Lote	Título	Placa	Chassi	Sugestão de preço mínimo	Tabela Fipe
59	I/M. BENZ 312D SPRINTER F DIESEL 2000/2001	DBA2768	8AC6903311A550274	R\$ 8.000,00	47.200,00



## MEMORIAL DE CALCULO

**COMPLETO**

## LOTE 60

Lote	Título	Placa	Chassi	Sugestão de preço mínimo	Tabela Fipe
60	FIAT/ DUCATO MINIBUS DIESEL 2015/2015	FML7A44	93W244P2RF2152047	R\$ 16.000,00	116.364,00



**MEMORIAL DE CALCULO**

**COMPLETO**



## LOTE 61

Lote	Título	Placa	Chassi	Sugestão de preço mínimo	Tabela Fipe
61	VW/ GOL 1.0 GIV FLEX 2013/2014	EOB5172	9BWAA05W8EP053693	R\$ 3.200,00	34.005,00



## MEMORIAL DE CALCULO

**COMPLETO**



### LOTE 62

Lote	Título	Placa	Chassi	Sugestão de preço mínimo	Tabela Fipe
62	M. BENZ/L 1519 DIESEL 1982/1982 - SUCATA	DBA0548	34504512576776	R\$ 2.500,00	



**SUCATA**

## LOTE 63

Lote	Título	Placa	Chassi	Sugestão de preço mínimo	Tabela Fipe
63	VW/ NOVA SAVEIRO CS FLEX 2013/2014	EOB5138	9BWKB05U3EP055349	R\$ 2.000,00	45.440,00



## MEMORIAL DE CALCULO

S/ MOTOR



### LOTE 64

Lote	Título	Placa	Chassi	Sugestão de preço mínimo	Tabela Fipe
64	PÁ CARREGADEIRA KOMATSU WA180 - NO ESTADO			R\$ 20.000,00	



**MEMORIAL DE CALCULO**

**DESMONTADO**



## LOTE 65

Lote	Título	Placa	Chassi	Sugestão de preço mínimo	Tabela Fipe
65	RETROESCAVADEIRA FIATALLIS FB80.3 - NO ESTADO			R\$ 18.000,00	



## MEMORIAL DE CALCULO

## DESMONTADO

## LOTE 66

Lote	Título	Placa	Chassi	Sugestão de preço mínimo	Tabela Fipe
66	2 ROÇADEIRAS MARCHESAN			R\$ 600,00	



MEMORIAL DE CALCULO

INCOMPLETAS



## LOTE 67

Lote	Título	Placa	Chassi	Sugestão de preço mínimo	Tabela Fipe
67	PICADOR VERMEER			R\$ 1.200,00	



## MEMORIAL DE CALCULO

FACAS QUEBRADAS, FOLGA NOS EIXOS.



### LOTE 68

Lote	Título	Placa	Chassi	Sugestão de preço mínimo	Tabela Fipe
68	LOTE DE SUCATA MISTA APROXIMADAMENTE 4000KG (SOMENTE UMA CAÇAMBA)			R\$ 1.800,00	



### MEMORIAL DE CALCULO

R\$ 0,45 KG

## LOTE 69

Lote	Título	Placa	Chassi	Sugestão de preço mínimo	Tabela Fipe
69	TRATOR VALTRA 785 - NO ESTADO			R\$ 8.000,00	



## MEMORIAL DE CALCULO

INCOMPLETO, PNEUS RUINS



## LOTE 70

Lote	Título	Placa	Chassi	Sugestão de preço mínimo	Tabela Fipe
70	TRATOR VALTRA 785 - NO ESTADO			R\$ 8.000,00	



## MEMORIAL DE CALCULO

INCOMPLETO, PNEUS RUINS



## LOTE 71

Lote	Título	Placa	Chassi	Sugestão de preço mínimo	Tabela Fipe
71	TRATOR VALTRA 785 - NO ESTADO			R\$ 2.000,00	



## MEMORIAL DE CALCULO

**TOTALMENTE DESMONTADO, FALTA PEÇAS.**

## LOTE 72

Lote	Título	Placa	Chassi	Sugestão de preço mínimo	Tabela Fipe
72	MÁQUINA LAVA-CARRO			R\$ 400,00	



**MEMORIAL DE CALCULO  
PESO APROXIMADO 800KG**

**R\$ 0,50 KG**



### LOTE 73

Lote	Título	Placa	Chassi	Sugestão de preço mínimo	Tabela Fipe
73	PÁ CARREGADEIRA MICHIGAN 75III - NO ESTADO			R\$ 22.000,00	

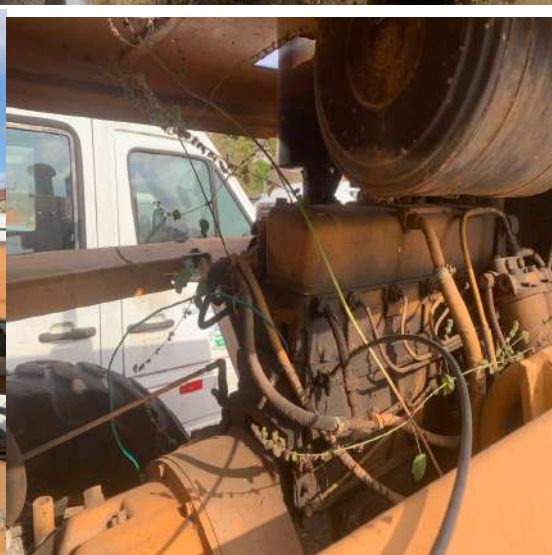

### MEMORIAL DE CALCULO

PNEUS RUINS, INCOMPLETO



## LOTE 74

Lote	Título	Placa	Chassi	Sugestão de preço mínimo	Tabela Fipe
74	MOTONIVELADORA PATROL FG70B - NO ESTADO			R\$ 20.000,00	



MEMORIAL DE CALCULO

INCOMPLETA

## LOTE 75

Lote	Título	Placa	Chassi	Sugestão de preço mínimo	Tabela Fipe
75	SUCATA TANQUE ESPARGIDOR DE ASFALTO			R\$ 1.000,00	



## MEMORIAL DE CALCULO

**PESO APROXIMADO 2000KG**

**R\$ 5,50 KG**



## LOTE 76

Lote	Título	Placa	Chassi	Sugestão de preço mínimo	Tabela Fipe
76	ESCAVADEIRA DE ESTEIRA FIATALLIS S.90 - NO ESTADO			R\$ 22.000,00	



## MEMORIAL DE CALCULO

**MATERIAL RODANTE GASTO, PISTÕES COM FOLGA.**



## LOTE 77

Lote	Título	Placa	Chassi	Sugestão de preço mínimo	Tabela Fipe
77	LOTE DE SUCATA DE PNEUS DIVERSOS APROXIMADAMENTE 1.200			R\$ 2.000,00	



## LOTE 78

Lote	Título	Placa	Chassi	Sugestão de preço mínimo	Tabela Fipe
78	GMC/ 6150 DIESEL 2001/2002	DBA2839	9BG343NX02C700365	R\$ 5.200,00	35.919,00



## MEMORIAL DE CALCULO

**INCOMPLETO, DANIFICADO, PAINEL QUEBRADO.**



## LOTE 79

Lote	Título	Placa	Chassi	Sugestão de preço mínimo	Tabela Fipe
79	RETROESCAVADEIRA FIATALLIS FB80.3 - NO ESTADO			R\$ 30.000,00	

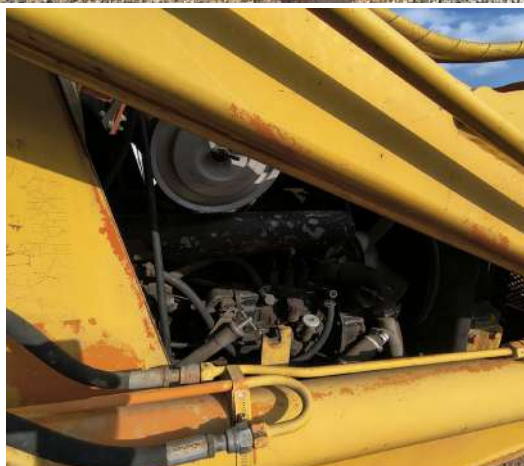

**MEMORIAL DE CALCULO**

**N/ FUNCIONA, INCOMPLETA**



## LOTE 80

Lote	Título	Placa	Chassi	Sugestão de preço mínimo	Tabela Fipe
80	GMC/6150 2001/2002 DIESEL - SUCATA	DBA2837	9BG343NX02C700426	R\$ 1.200,00	



## MEMORIAL DE CALCULO

PESO APROXIMADO 1200 KG

R\$ 1,00 KG

## LOTE 81

Lote	Título	Placa	Chassi	Sugestão de preço mínimo	Tabela Fipe
81	M. BENZ/ L 1516 1980/1980 DIESEL - SUCATA	BVZ2919	34500812520959	R\$ 2.000,00	

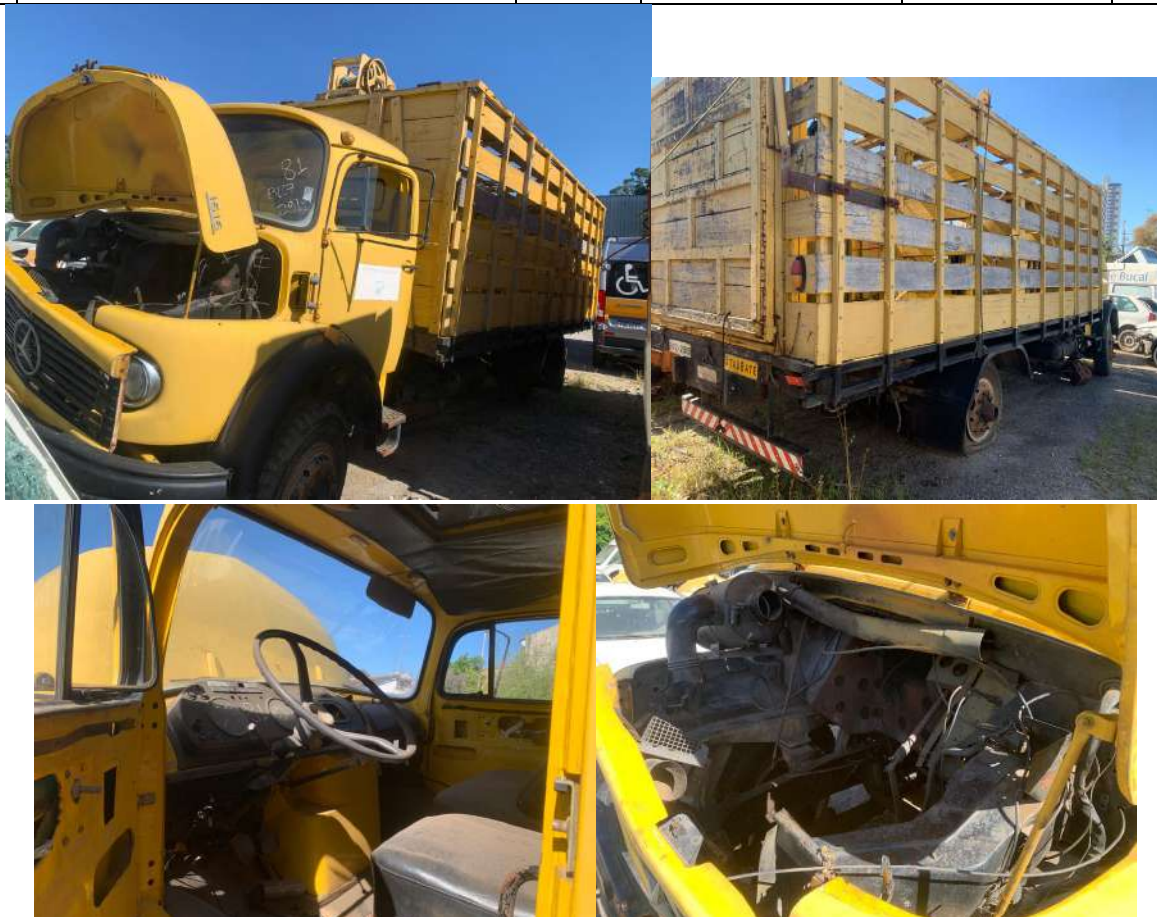

### MEMORIAL DE CALCULO

PESO APROXIMADO 2000KG

R\$ 1,00 KG



## LOTE 82

Lote	Título	Placa	Chassi	Sugestão de preço mínimo	Tabela Fipe
82	RENAULT/MASTER EU ESCL2 2013/2014 DIESEL	EOB5191	93YVE34MCEJ921221	R\$ 11.000,00	104.804,00



**MEMORIAL DE CALCULO**

**INCOMPLETO, S/ CAMBIO**



## LOTE 83

Lote	Título	Placa	Chassi	Sugestão de preço mínimo	Tabela Fipe
83	FORD/F12000 160 2001/2001 DIESEL - SUCATA	DBA2748	9BFXK82F81B060368	R\$ 1.500,00	



### MEMORIAL DE CALCULO

**PESO APROXIMADO 1500KG**  
**R\$ 1,00 KG**

### LOTE 84

Lote	Título	Placa	Chassi	Sugestão de preço mínimo	Tabela Fipe
84	FORD/F12000 L 1996/1996 DIESEL - SUCATA	CDZ1691	9BFX2SLZ6TDB17764	R\$ 1.500,00	



### MEMORIAL DE CALCULO

PESO APROXIMADO 1500 KG  
R\$ 1,00 KG



### LOTE 85

Lote	Título	Placa	Chassi	Sugestão de preço mínimo	Tabela Fipe
85	FORD/F12000 160 2001/2001 DIESEL - SUCATA	DBA2749	9BFXK82F81B061245	R\$ 1.500,00	



### MEMORIAL DE CALCULO

**PESO APROXIMADO 1500KG**  
**R\$ 1,00 KG**



### LOTE 86

Lote	Título	Placa	Chassi	Sugestão de preço mínimo	Tabela Fipe
86	FORD/F11000 1991/1992 DIESEL - SUCATA	BFW4247	9BFWF11M1MDB62680	R\$ 1.200,00	



### MEMORIAL DE CALCULO

**PESO APROXIMADO 1200KG**  
**R\$ 1,00 KG**

### LOTE 87

Lote	Título	Placa	Chassi	Sugestão de preço mínimo	Tabela Fipe
87	GMC/6100 2001/2001 DIESEL - SUCATA	DBA2792	9BG343NA01C708185	R\$ 1.200,00	



### MEMORIAL DE CALCULO

**PESO APROXIMADO 1200KG**  
**R\$ 1,00 KG**



## LOTE 88

Lote	Título	Placa	Chassi	Sugestão de preço mínimo	Tabela Fipe
88	GMC/6150 2001/2002 DIESEL - SUCATA	DBA2841	9BG343NX02C700370	R\$ 1.200,00	



## MEMORIAL DE CALCULO

PESO APROXIMADO 1200KG  
R\$ 1,00 KG



## LOTE 89

Lote	Título	Placa	Chassi	Sugestão de preço mínimo	Tabela Fipe
89	FORD/12000 160 2001/2001 DIESEL - SUCATA	DBA2764	9BFXK82F41B062165	R\$ 1.500,00	



## MEMORIAL DE CALCULO

PESO APROXIMADO 1500KG  
R\$ 1,00 KG

## LOTE 90

Lote	Título	Placa	Chassi	Sugestão de preço mínimo	Tabela Fipe
90	RENAULT/MASTER EUR ESCL2 2013/2014 DIESEL - SUCATA	EOB5195	93YVE34MCEJ209356	R\$ 1.200,00	



### MEMORIAL DE CALCULO

PESO APROXIMADO 1200KG

R\$ 1,00 KG



### LOTE 91

Lote	Título	Placa	Chassi	Sugestão de preço mínimo	Tabela Fipe
91	FIAT/DUCATO C UNIVIDAS A 2012/2013 DIESEL - SUCATA	EOB2631	93W244F14D2099308	R\$ 1.200,00	



### MEMORIAL DE CALCULO

**PESO APROXIMADO 1200KG**

**R\$ 1,00 KG**



### LOTE 92

Lote	Título	Placa	Chassi	Sugestão de preço mínimo	Tabela Fipe
92	GM/CHEVROLET 12000 CUSTOM 1995/1995 DIESEL - SUCATA	CDZ1638	9BG683NXSSC013508	R\$ 2.000,00	



### MEMORIAL DE CALCULO

**PESO APROXIMADO 1200KG**  
**R\$ 1,00 KG**

### LOTE 93

Lote	Título	Placa	Chassi	Sugestão de preço mínimo	Tabela Fipe
93	VW/GOL 1.0L MC4 2019/2020 FLEX - SUCATA	CUG0126	9BWAG45U7LT028986	R\$ 1.000,00	



### MEMORIAL DE CALCULO

**PESO APROXIMADO 100KG**

**R\$ 1,00 KG**



### LOTE 94

Lote	Título	Placa	Chassi	Sugestão de preço mínimo	Tabela Fipe
94	VW/GOL 1.0 GIV 2013/2014 FLEX - SUCATA	EOB5081		R\$ 1.000,00	



### MEMORIAL DE CALCULO

PESO APROXIMADO 1000KG

R\$ 1,00 KG



## LOTE 95

Lote	Título	Placa	Chassi	Sugestão de preço mínimo	Tabela Fipe
95	CESTO AEREO BOTAN			R\$ 1.200,00	



## MEMORIAL DE CALCULO

**TORRE TRINCADA, PISTÕES DANIFICADOS.**

## LOTE 96

Lote	Título	Placa	Chassi	Sugestão de preço mínimo	Tabela Fipe
96	SUCATA MISTA CADEIRAS, ARMARIOS E OUTROS			R\$ 2.000,00	



## MEMORIAL DE CALCULO

**CUSTO DO TRANSPORTE, SELEÇÃO EXTREMAMENTE ALTA.**



## LOTE 97

Lote	Título	Placa	Chassi	Sugestão de preço mínimo	Tabela Fipe
97	SUCATA DE EQUIPAMENTOS DE INFORMATICA			R\$ 3.000,00	



## MEMORIAL DE CALCULO

**CUSTO DO TRANSPORTE, SELEÇÃO EXTREMAMENTE ALTA.**



## LOTE 98

Lote	Título	Placa	Chassi	Sugestão de preço mínimo	Tabela Fipe
98	SUCATA MISTA CADEIRAS, MESAS, CARRINHOS, MÓVEIS DE AÇO, EQUIPAMENTOS DE SOM E OUTROS			R\$ 2.000,00	



## MEMORIAL DE CALCULO

**CUSTO DO TRANSPORTE, SELEÇÃO EXTREMAMENTE ALTA.**

## LOTE 99

Lote	Título	Placa	Chassi	Sugestão de preço mínimo	Tabela Fipe
99	SUCATAS LINHA BRANCA GELADEIRAS, MÁQUINAS DE LAVAR, FREEZER E OUTROS			R\$ 1.800,00	



## MEMORIAL DE CALCULO

**CUSTO DO TRANSPORTE, SELEÇÃO EXTREMAMENTE ALTA.**



## LOTE 100

Lote	Título	Placa	Chassi	Sugestão de preço mínimo	Tabela Fipe
100	SUCATA DE EQUIPAMENTOS DE INFORMATICA			R\$ 1.200,00	



## MEMORIAL DE CALCULO

**CUSTO DO TRANSPORTE, SELEÇÃO EXTREMAMENTE ALTA.**



### LOTE 101

Lote	Título	Placa	Chassi	Sugestão de preço mínimo	Tabela Fipe
101	SUCATA MISTA CADEIRAS, MESAS, ARQUIVOS DIVERSOS E OUTROS (LADO DIREITO)			R\$ 2.000,00	



### MEMORIAL DE CALCULO

**CUSTO DO TRANSPORTE, SELEÇÃO EXTREMAMENTE ALTA.**

## LOTE 102

Lote	Título	Placa	Chassi	Sugestão de preço mínimo	Tabela Fipe
102	SUCATA MISTA CADEIRAS, MESAS E OUTROS (LADO ESQUERDO)			R\$ 2.000,00	

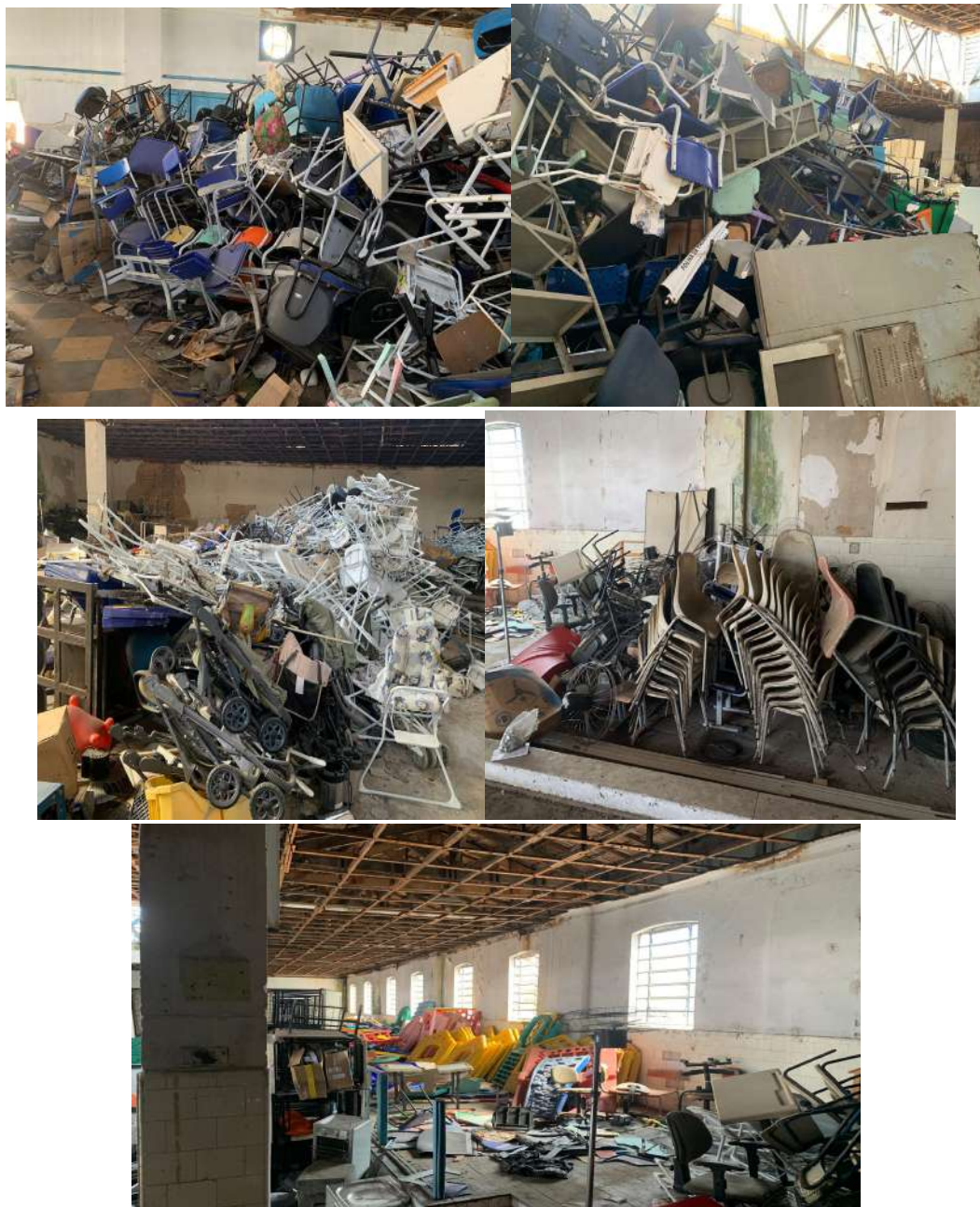

### MEMORIAL DE CALCULO

**CUSTO DO TRANSPORTE, SELEÇÃO EXTREMAMENTE ALTA.**



### LOTE 103

Lote	Título	Placa	Chassi	Sugestão de preço mínimo	Tabela Fipe
103	SUCATA EXTINTORES DE INCÊNDIO			R\$ 600,00	



### MEMORIAL DE CALCULO

**CUSTO DO TRANSPORTE, SELEÇÃO EXTREMAMENTE ALTA.**



### LOTE 104

Lote	Título	Placa	Chassi	Sugestão de preço mínimo	Tabela Fipe
104	SUCATA EQUIPAMENTO DE SOM E VENTILADORES			R\$ 600,00	



### MEMORIAL DE CALCULO

**CUSTO DO TRANSPORTE, SELEÇÃO EXTREMAMENTE ALTA.**

### LOTE 105

Lote	Título	Placa	Chassi	Sugestão de preço mínimo	Tabela Fipe
105	SUCATA DE ROÇADEIRAS E SOPRADORES A COMBUSTÃO			R\$ 800,00	



### MEMORIAL DE CALCULO

**CUSTO DO TRANSPORTE, SELEÇÃO EXTREMAMENTE ALTA.**



## LOTE 106

Lote	Título	Placa	Chassi	Sugestão de preço mínimo	Tabela Fipe
106	1 TORNO "ROMI" NTS 410-1 E 1 FRESADORA "INFRESA" NO ESTADO			R\$ 2.000,00	



## MEMORIAL DE CALCULO

**CUSTO DO TRANSPORTE, SELEÇÃO EXTREMAMENTE ALTA.**

## LOTE 107

Lote	Título	Placa	Chassi	Sugestão de preço mínimo	Tabela Fipe
107	GERADOR "STEMAC" 210/230 KVA NO ESTADO			R\$ 3.000,00	

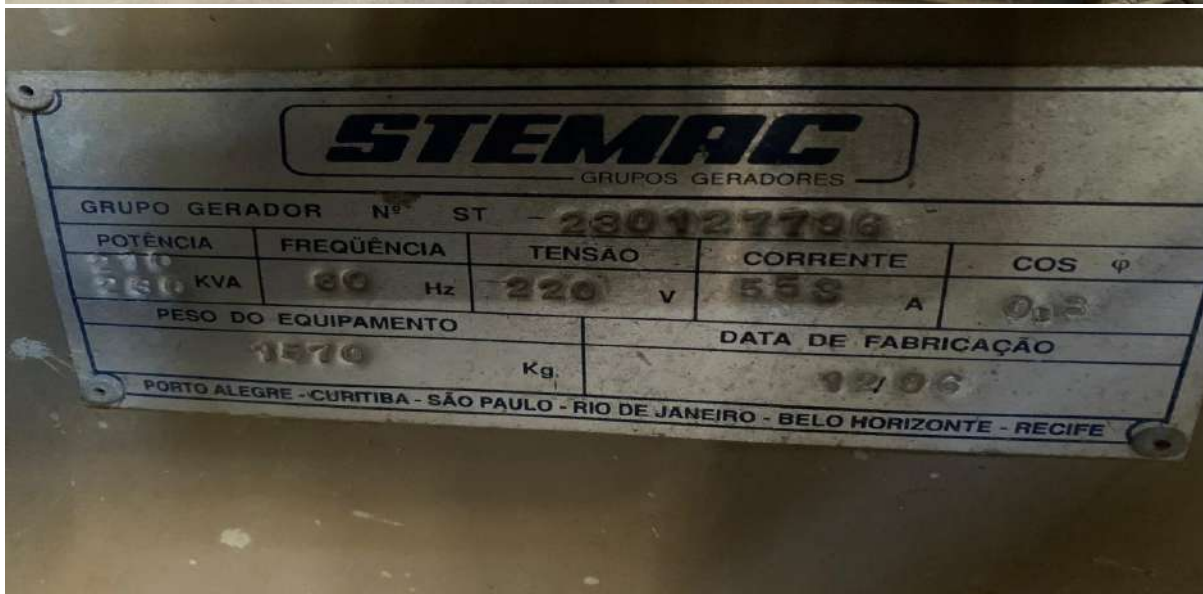

## MEMORIAL DE CALCULO

CUSTO DO TRANSPORTE, SELEÇÃO EXTREMAMENTE ALTA.



## LOTE 108

Lote	Título	Placa	Chassi	Sugestão de preço mínimo	Tabela Fipe
108	SERRA "FRANHO" NO ESTADO			R\$ 300,00	



## MEMORIAL DE CALCULO

**CUSTO DO TRANSPORTE, SELEÇÃO EXTREMAMENTE ALTA.**

### LOTE 109

Lote	Título	Placa	Chassi	Sugestão de preço mínimo	Tabela Fipe
109	SUCATA DE LUMINARIA DIVERSAS			R\$ 2.000,00	



### MEMORIAL DE CALCULO

**CUSTO DO TRANSPORTE, SELEÇÃO EXTREMAMENTE ALTA.**