

PLANTA - INTERVENÇÕES
ESCALA 1:300



ESCOPO

- DEMOLIÇÃO DO TEATRO EM ÁGORA E DA CIRCULAÇÃO EXTERNA INDICADAS NA FOLHA 01;
- SUPRESSÃO DE VEGETAÇÃO (A AUTORIZAÇÃO PARA SUPRESSÃO DA VEGETAÇÃO INDICADA EM PLANTA DEVERÁ SER SOLICITADA À SECRETARIA DE SERVIÇOS PÚBLICOS);
- CONSTRUÇÃO DE 6 SALAS DE AULA, 1 W.C. FEMININO E 1 W.C. MASCULINO;
- CONSTRUÇÃO DE CIRCULAÇÃO EXTERNA, INCLUINDO RAMPAS E ESCADA;
- PINTURA DA NOVA EDIFICAÇÃO, ESQUADRIAS E PISO DE CONCRETO DESEMPENADO NA CIRCULAÇÃO EXTERNA;
- INSTALAÇÃO DE GRELHAS PARA DRENAGEM DAS ÁGUAS PLUVIAIS;
- DEMOLIÇÃO DE JANELA NA ÁREA DE INTERVENÇÃO 02 E INSTALAÇÃO DE PORTA ARTICULADA.

CÓD	LARG.	ALTURA	BATENTE	QTD.	TIPO	Nº FLS.	MATERIAL
P01	0,90	2,10	5 cm	6	ABRIR	01	MADERA EM VERNIZ IMPERMEABILIZANTE ACETINADO C/ PINTURA NA COR GIZ DE CERA E VISOR DE VIDRO (0,20m X 0,30m)
P02	2,40	2,10	5 cm	3	ARTICULADA	04	FERRO ATÉ 0,70m DE ALTURA E GRADIL ATÉ 2,10m DE ALTURA C/ PINTURA NA COR GIZ DE CERA
P03	0,80	1,90	5 cm	10	ABRIR	01	ALUMÍNIO NA COR GIZ DE CERA E ELEVADA EM 20cm ACIMA DO NÍVEL DO PISO
P04	0,90	1,90	5 cm	2	ABRIR	01	PCD - ALUMÍNIO NA COR GIZ DE CERA E ELEVADA EM 20cm ACIMA DO NÍVEL DO PISO
P05	0,90	2,10	5 cm	2	ABRIR	01	MADERA EM VERNIZ IMPERMEABILIZANTE ACETINADO C/ PINTURA NA COR GIZ DE CERA
P06	1,40	2,10	5 cm	1	ABRIR	01	FERRO C/ PINTURA NA COR GIZ DE CERA

CÓD	LARG.	ALTURA	FEITORIL	QTD.	TIPO	Nº FLS.	MATERIAL
J01	2,50	1,20	0,95	12	BASCULANTE	-	FERRO, VIDRO, C/ PINTURA NA COR GIZ DE CERA E GRADE
J02	2,50	0,70	2,10	2	BASCULANTE	-	FERRO, VIDRO, C/ PINTURA NA COR GIZ DE CERA E GRADE

TABELA DE ACABAMENTOS		TABELA DE JANELAS	
Δ	PAREDE	○	PISO
Δ	PAREDE DE ALVENARIA EM BLOCO DE CONCRETO REVESTIDO COM ARGAMASSA IMPERMEABILIZADA E ACABAMENTO COM TINTA ACRÍLICA ACETINADA E LAVÁVEL NA COR GIZ DE CERA ATÉ 1,55m DE ALTURA E BRANCO GELO ATÉ O TETO	○	PISO PORCELANATO 70X70 COR CINZA CLARO COM ACABAMENTO ACETINADO, PEI 5 E COEFICIENTE DE ATRITO > 0,4 RODAPÉ 5cm
Δ	PAREDE DE ALVENARIA EM BLOCO DE CONCRETO REVESTIDO COM ARGAMASSA IMPERMEABILIZADA E ACABAMENTO COM REVESTIMENTO DE PORCELANATO 70X70 COR CINZA CLARO COM ACABAMENTO ACETINADO, PEI 5 E COEFICIENTE DE ATRITO > 0,4 ALINHADO COM O PISO	○	PISO DE CONCRETO DESEMPENADO COM IMPERMEABILIZANTE E PINTURA NA COR CINZA ACETINADO
			LAJE REVESTIDA COM ARGAMASSA E PINTURA COM TINTA ACRÍLICA LAVÁVEL BRANCA

NOTAS

- Este projeto foi desenvolvido sem realização de levantamento topográfico detalhado, portanto os níveis e taludes representados são ilustrativos. O responsável pela execução da obra deverá realizar levantamento topográfico completo, a fim de confirmar cotas e condições do terreno;
- A edificação, as circulações internas e externas, os guarda-corpos e o corrimão devem atender integralmente à norma de acessibilidade NBR 9060/2020;
- A inclinação do piso de concreto desempenado na circulação externa (do eixo da edificação até as grelhas) é de 0,56%, afim de conduzir as águas pluviais;
- As pinturas (interna, externa, esquadrias) e piso devem seguir o padrão existente nos demais blocos escolares.

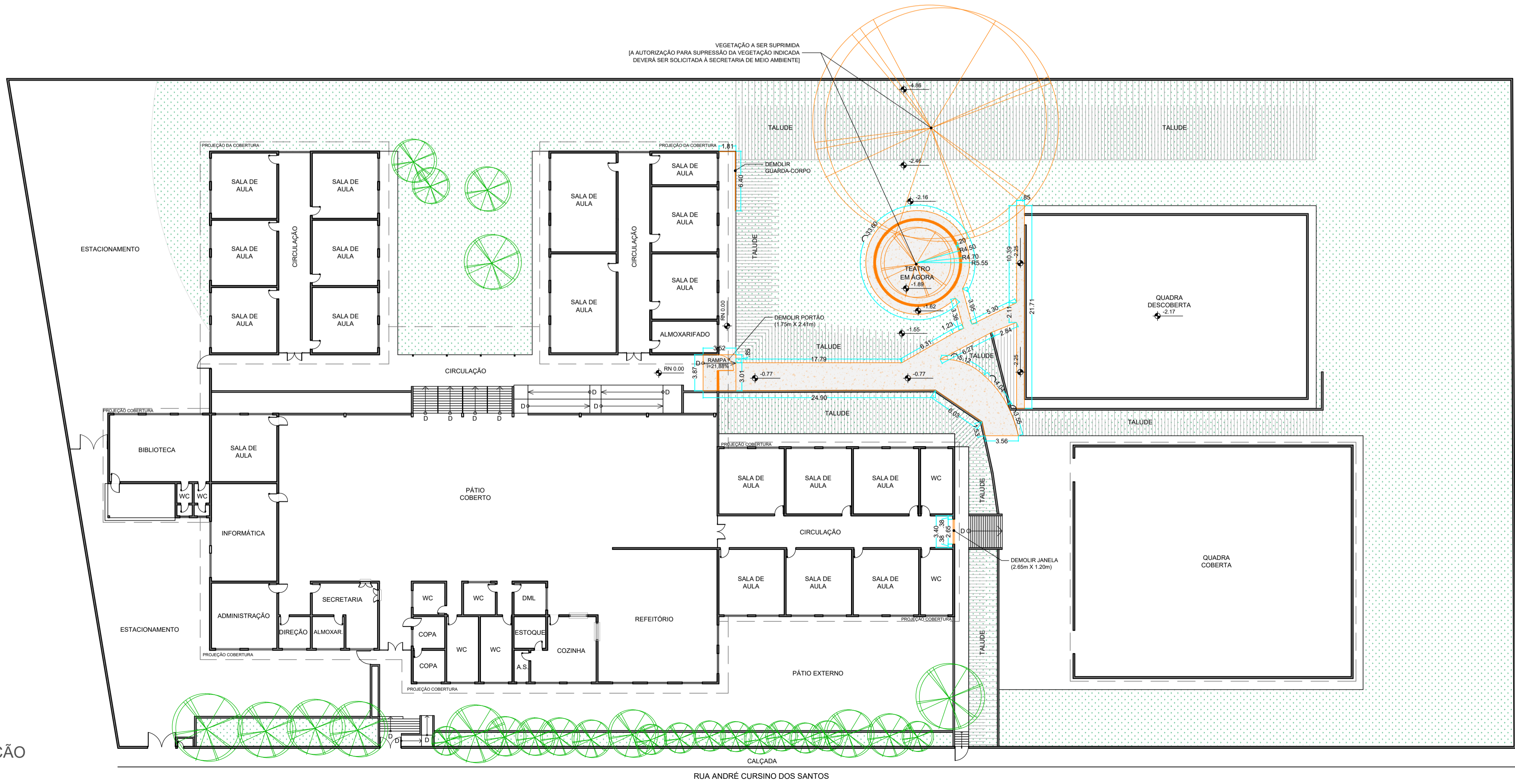

PLANTA DE DEMOLIÇÃO
ESCALA 1:300



Prefeitura Municipal de Taubaté
Av. Tiradentes, 520 - Centro, 12030-180
(12) 3625-5000

LEGENDA

EXISTENTE

A CONSTRUIR

A DEMOLIR

OBSERVAÇÕES

O PROJETO ARQUITETÔNICO apresenta a concepção e representação das informações técnicas provisórias de detalhamento da edificação e de seus elementos, instalações e componentes, necessários à elaboração de estimativas de custos e de prazos dos serviços de obra implicados, e é realizado por meio de princípios técnicos e científicos, adequando-se aos recursos disponíveis, leis, regulamentos locais e a alternativas que conduzam à viabilidade do objetivo ou meta.

Os projetos BÁSICO e EXECUTIVO para a ampliação poderão ser incluídos no escopo do contrato de execução da obra, a critério dos responsáveis pela realização da licitação.

Projeto Arquitetônico realizado sem o levantamento topográfico. As medidas do projeto podem ser divergentes das medidas reais.

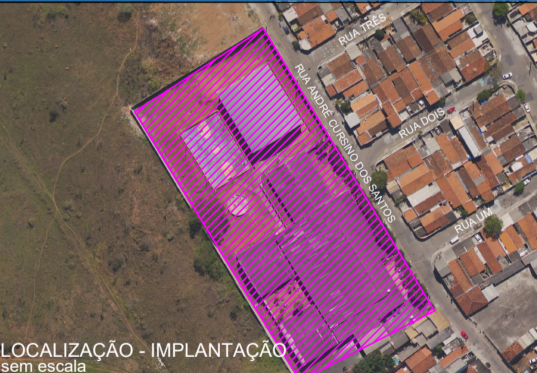
LOCALIZAÇÃO - BAIRRO		LOCALIZAÇÃO - IMPLANTAÇÃO	
			
REVISÃO	DATA	DESCRIÇÃO	RESPONSÁVEL



PREFEITURA MUNICIPAL DE TAUBATÉ
SECRETARIA DE PLANEJAMENTO E SEPLAN
DEPARTAMENTO DE PROJETOS INSTITUCIONAIS | APROJ

Assunto: AMPLIAÇÃO DA EMEF PROF. LAFAYETTE RODRIGUES PEREIRA
Local: Rua André Cursino dos Santos, Nº 651 - São Gonçalo
Título: PLANTA - INTERVENÇÕES / PLANTA DE DEMOLIÇÃO

SECRETARIA DE PLANEJAMENTO		LEVANTAMENTOS	REQUERENTE	INFORMAÇÕES
Secretaria: Arq. Marcela Franco Área de Projetos Institucionais	Divisão: Arq. Lúcia Santos Leal Área de Projetos Institucionais	Gestor: Arq. Priscila Siqueira Área de Projetos Institucionais	Secretaria: Hélio Carvalho Dos Santos Secretaria de Educação	Nº de Arquivo: PC 2577 Revisão: REV 00
Projeto Arquitetônico: Arq. Karoline Magalhães Área de Projetos Institucionais	Coadjuvante do Projeto: Arq. Priscila Siqueira Área de Projetos Institucionais	Desenho: Arq. Karoline Magalhães Área de Projetos Institucionais	Solicitante: João Guilherme Dique Pinto Departamento de Infraestrutura e Planejamento da Educação	Data: MAR/2025 Processo: 4.853/2025 Procedimento: 01/05

FORMATO: ISO full bleed A1 (594,00 x 841,00 mm)

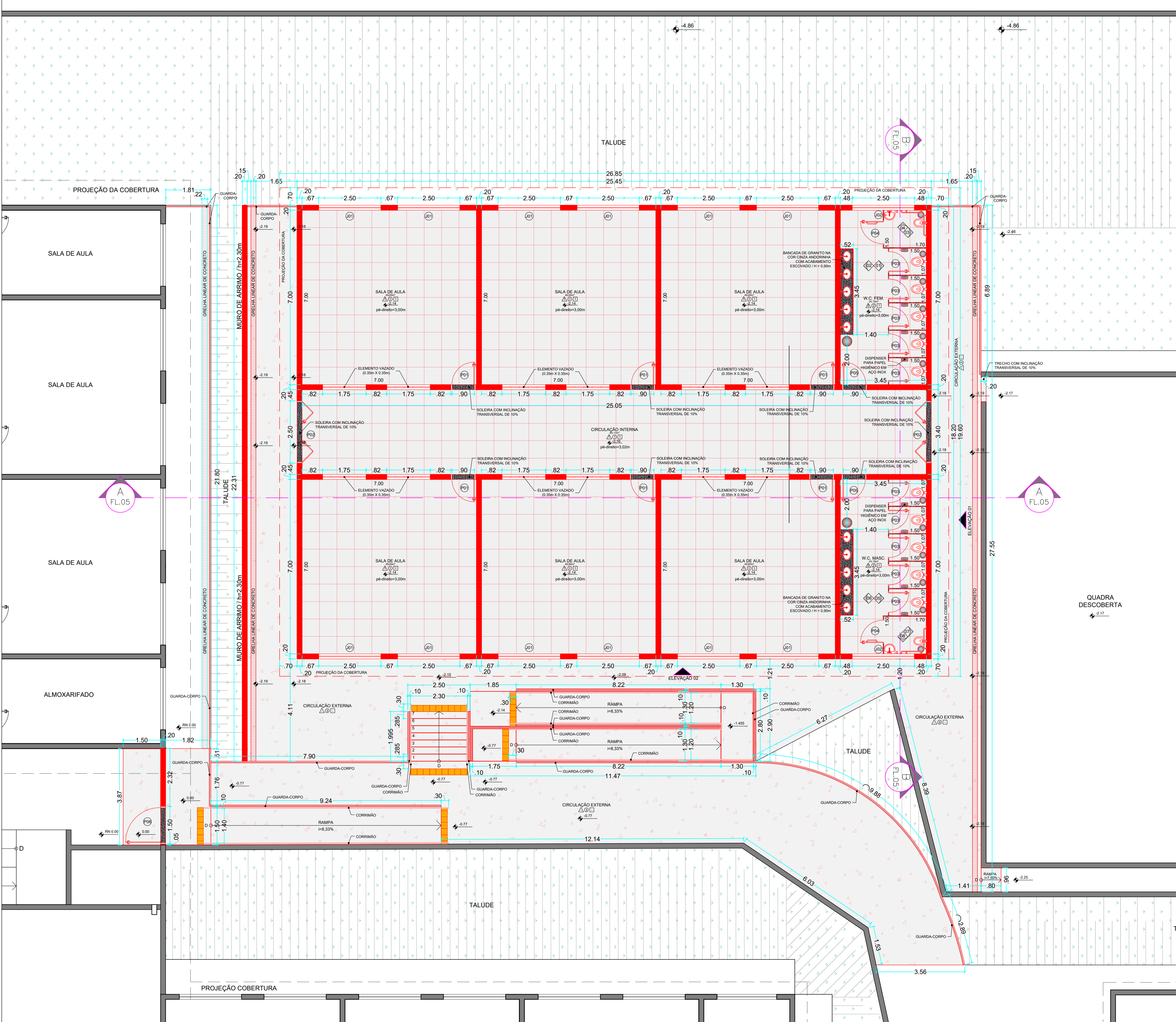

PLANTA DE CONSTRUÇÃO - ÁREA DE INTERVENÇÃO 01
ESCALA 1:75



1. DEMOLIÇÃO DO TEATRO EM ÁGORA E DA CIRCULAÇÃO EXTERNA INDICADAS NA FOLHA 01;
2. SUPRESSÃO DE VEGETAÇÃO (A AUTORIZAÇÃO PARA SUPRESSÃO DA VEGETAÇÃO INDICADA EM PLANTA DEVERÁ SER SOLICITADA A SECRETARIA DE SERVIÇOS PÚBLICOS);
3. CONSTRUÇÃO DE 6 SALAS DE AULA, 1 W.C. FEMININO E 1 W.C. MASCULINO;
4. CONSTRUÇÃO DE CIRCULAÇÃO EXTERNA, INCLUINDO RAMPAS E ESCADA;
5. PINTURA DA NOVA EDIFICAÇÃO, ESQUADRIAS E PISO DE CONCRETO DESEMPENADO NA CIRCULAÇÃO EXTERNA;
6. INSTALAÇÃO DE GRELHAS PARA DRENAGEM DAS ÁGUAS PLUVIAIS;
7. DEMOLIÇÃO DE JANELA NA ÁREA DE INTERVENÇÃO 02 E INSTALAÇÃO DE PORTA ARTICULADA.

CÓD	LARG.	ALTURA	BATENTE	QTD.	TIPO	Nº FLS.	MATERIAL
P01	0,90	2,10	5 cm	6	ABRIR	01	MADERA EM VERNIZ IMPERMEABILIZANTE ACETINADO C/ PINTURA NA COR GIZ DE CERA E VISOR DE VIDRO (0,20m X 0,30m)
P02	2,40	2,10	5 cm	3	ARTICULADA	04	FERRO ATÉ 0,70m DE ALTURA E GRADIL ATE 2,10m DE ALTURA C/ PINTURA NA COR GIZ DE CERA
P03	0,80	1,90	5 cm	10	ABRIR	01	ALUMÍNIO NA COR GIZ DE CERA E ELEVADA EM 20cm ACIMA DO NÍVEL DO PISO
P04	0,90	1,90	5 cm	2	ABRIR	01	PCO - ALUMÍNIO NA COR GIZ DE CERA E ELEVADA EM 20cm ACIMA DO NÍVEL DO PISO
P05	0,90	2,10	5 cm	2	ABRIR	01	MADERA EM VERNIZ IMPERMEABILIZANTE ACETINADO C/ PINTURA NA COR GIZ DE CERA
P06	1,40	2,10	5 cm	1	ABRIR	01	FERRO C/ PINTURA NA COR GIZ DE CERA

CÓD	LARG.	ALTURA	PEITORIL	QTD.	TIPO	Nº FLS.	MATERIAL
J01	2,50	1,20	0,95	12	BASCULANTE	-	FERRO, VIDRO, C/ PINTURA NA COR GIZ DE CERA E GRADE
J02	2,50	0,70	2,10	2	BASCULANTE	-	FERRO, VIDRO, C/ PINTURA NA COR GIZ DE CERA E GRADE

TABELA DE ACABAMENTOS		TABELA DE ACABAMENTOS	
PAREDE		PISO	
PAREDE DE ALVENARIA EM BLOCO DE CONCRETO REVESTIDO COM ARGAMASSA IMPERMEABILIZADA E ACABAMENTO COM TINTA ACRÍLICA ACETINADA LAVÁVEL NA COR GIZ DE CERA ATÉ 1,55m DE ALTURA E BRANCO GELO ATÉ O TETO	1	PISO PORCELANATO 70X70 COR CINZA CLARO COM ACABAMENTO ACETINADO, PEI 5 E COEFICIENTE DE ATRITO > 0,4 RODAPÉ 5cm	LÁVE REVESTIDA COM ARGAMASSA E PINTURA COM TINTA ACRÍLICA LAVÁVEL BRANCA
	2	PISO PORCELANATO 70X70 COR CINZA CLARO COM ACABAMENTO ACETINADO, PEI 5 E COEFICIENTE DE ATRITO > 0,4 ALINHADO COM O REVESTIMENTO DA PAREDE	
PAREDE DE ALVENARIA EM BLOCO DE CONCRETO REVESTIDO COM REVESTIMENTO DE PORCELANATO 70X70 COR CINZA CLARO COM ACABAMENTO ACETINADO, PEI 5 E COEFICIENTE DE ATRITO > 0,4 ALINHADO COM O PISO ATÉ A ALTURA DE 2,10m	3	PISO DE CONCRETO DESEMPENADO COM IMPERMEABILIZANTE E PINTURA NA COR CINZA ACETINADO	

NOTAS

- Este projeto foi desenvolvido sem realização de levantamento topográfico detalhado, portanto os níveis e taludes representados são ilustrativos. O responsável pela execução da obra deve realizar levantamento topográfico completo, a fim de confirmar cotas e condições do terreno;

- A edificação, as circulações internas e externas, os guarda-corpos e o corrimão devem atender integralmente à norma de acessibilidade NBR 9050/2020;

- A inclinação do piso de concreto desempenado na circulação externa (do eixo da edificação até as grelhas) é de 0,56%, afim de conduzir as águas pluviais;

- As pinturas (interna, externa, esquadrias) e piso devem seguir o padrão existente nos demais blocos escolares.



Prefeitura Municipal de Taubaté

Av. Tiradentes, 520 - Centro, 12030-180
(12) 3625-5000

LEGENDA

EXISTENTE A CONSTRUIR A DEMOLIR

OBSERVAÇÕES

O PROJETO ARQUITETÔNICO apresenta a concepção e representação das informações técnicas provisórias de dimensionamento da edificação e de seus elementos, instalações e componentes, necessários à elaboração de estimativas de custos e de prazos dos serviços de obra implicados, e é realizado por meio de princípios técnicos e científicos, adequando-se aos recursos disponíveis, leis, regulamentos locais e a alternativas que conduzam à viabilidade do objetivo ou meta.

Os projetos BÁSICO e EXECUTIVO para a ampliação poderão ser incluídos no escopo do contrato de execução da obra, a critério dos responsáveis pela realização da licitação.

Projeto Arquitetônico realizado sem o levantamento topográfico. As medidas do projeto podem ser divergentes das medidas reais.

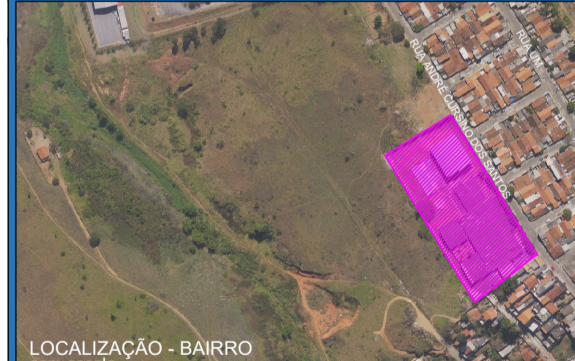
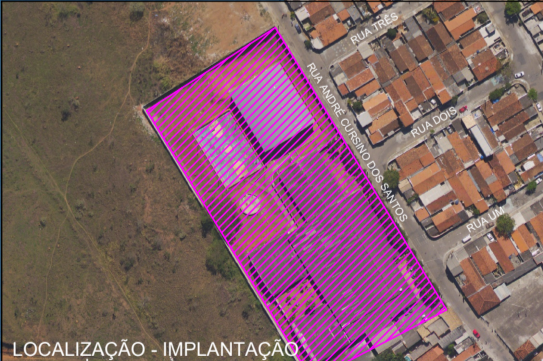
LOCALIZAÇÃO - BAIRRO		LOCALIZAÇÃO - IMPLANTAÇÃO	
			
REVISÃO	DATA	DESCRIÇÃO	RESPONSÁVEL



PREFEITURA MUNICIPAL DE TAUBATÉ

SECRETARIA DE PLANEJAMENTO E SEPLAN
DEPARTAMENTO DE PROJETOS INSTITUCIONAIS / APROJ

Assunto: AMPLIAÇÃO DA EMEF PROF. LAFAYETTE RODRIGUES PEREIRA

Local: Rua André Cursino dos Santos, Nº 651 - São Gonçalo

Título: PLANTA DE CONSTRUÇÃO - ÁREA DE INTERVENÇÃO 01

SECRETARIA DE PLANEJAMENTO		LEVANTAMENTOS	REQUERENTE	INFORMAÇÕES
Secretaria:	Divisão:	Gerente:	Secretaria:	Nº de Arquivo:
Arq. Marcela Franco	Arq. Lúcia Santos Leal	Arq. Priscila Siqueira	Hélio Carvalho Dos Santos	PC 2577
Arq. de Projetos Institucionais	Arq. de Projetos Institucionais	Arq. de Projetos Institucionais	Secretaria de Educação	Reviz: 00
Projeto Arquitetônico:	Coadjuv. do Projeto:	Desenho:	Solicitante:	Data:
Arq. Karoline Magalhães	Arq. Priscila Siqueira	Arq. Karoline Magalhães	João Guilherme Dague Pinto	MAC/2025
Arq. de Projetos Institucionais	Arq. de Projetos Institucionais	Arq. de Projetos Institucionais	Departamento de Infraestrutura e Patrimônio da Educação	Processo:
				4.853/2025
				02/05

FORMATO: ISO full bleed A1 (594,00 x 841,00 mm)

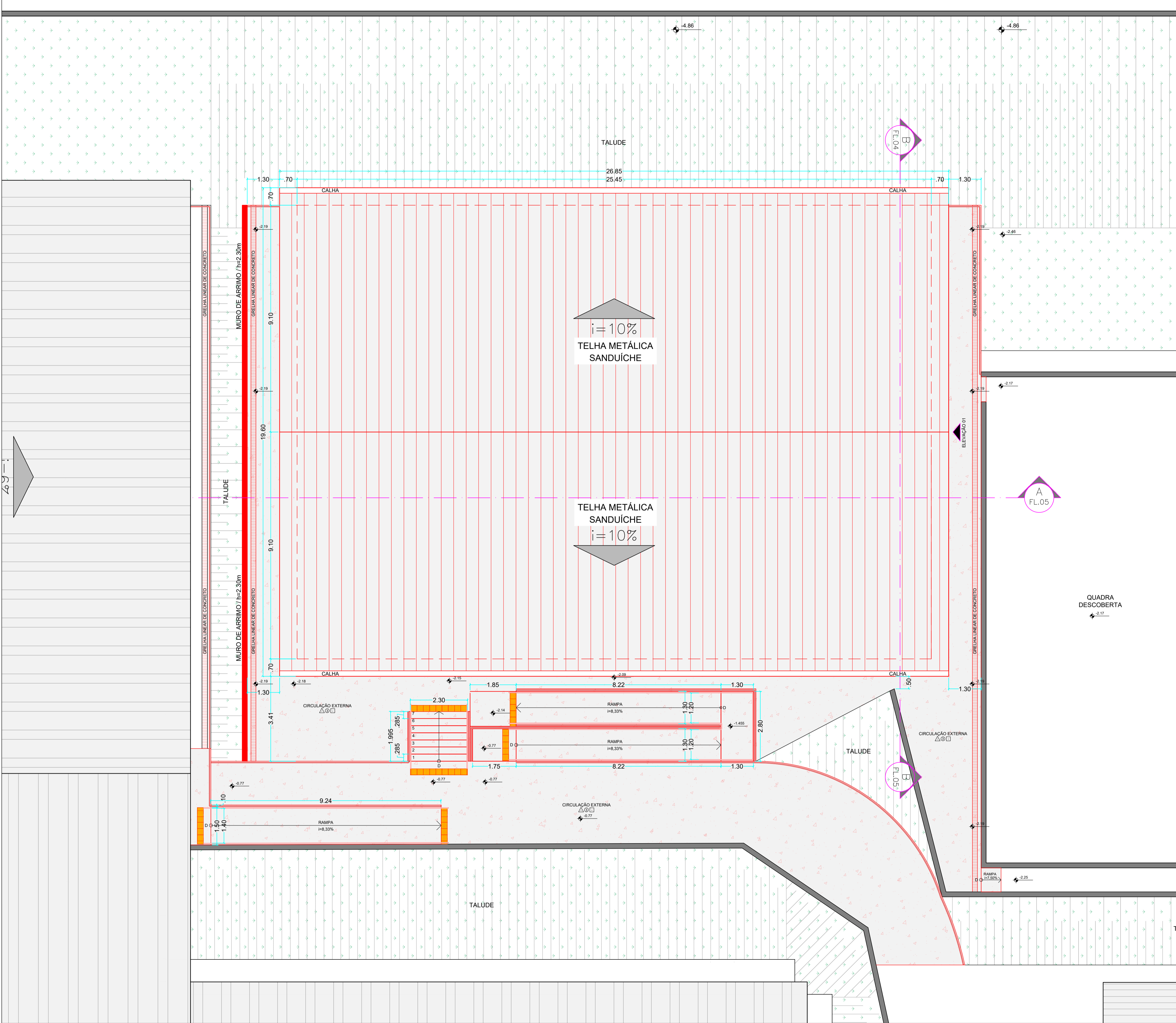

PLANTA DE COBERTURA - ÁREA DE INTERVENÇÃO 01
ESCALA 1:75

RELATÓRIO FOTOGRÁFICO

CÓD	LARG.	ALTURA	BATENTE	QTD	TIPO	Nº FLS.	MATERIAL
P01	0.90	2.10	5 cm	6	ABRIR	01	MADERA EM VERNIZ IMPERMEABILIZANTE ACETINADO C/ PINTURA NA COR GIZ DE CERA E VISOR DE VIDRO (0.20m X 0.30m)
P02	2.40	2.10	5 cm	3	ARTICULADA	04	FERRO ATÉ 0.70m DE ALTURA E GRADIL ATÉ 2.10m DE ALTURA C/ PINTURA NA COR GIZ DE CERA
P03	0.80	1.90	5 cm	10	ABRIR	01	ALUMÍNIO NA COR GIZ DE CERA E ELEVADA EM 20cm ACIMA DO NÍVEL DO PISO
P04	0.90	1.90	5 cm	2	ABRIR	01	PCO - ALUMÍNIO NA COR GIZ DE CERA E ELEVADA EM 20cm ACIMA DO NÍVEL DO PISO
P05	0.90	2.10	5 cm	2	ABRIR	01	MADERA EM VERNIZ IMPERMEABILIZANTE ACETINADO C/ PINTURA NA COR GIZ DE CERA
P06	1.40	2.10	5 cm	1	ABRIR	01	FERRO C/ PINTURA NA COR GIZ DE CERA

CÓD	LARG.	ALTURA	PEITORIL	QTD	TIPO	Nº FLS.	MATERIAL
J01	2.50	1.20	0.95	12	BASCULANTE	-	FERRO, VIDRO, C/ PINTURA NA COR GIZ DE CERA E GRADE
J02	2.50	0.70	2.10	2	BASCULANTE	-	FERRO, VIDRO, C/ PINTURA NA COR GIZ DE CERA E GRADE

TABELA DE ACABAMENTOS					
△	PAREDE	○	PISO	□	TETO
△	PAREDE DE ALVENARIA EM BLOCO DE CONCRETO REVESTIDO COM ARGAMASSA IMPERMEABILIZADA E ACABAMENTO COM TINTA ACRILICA ACETINADA LAVÁVEL NA COR GIZ DE CERA ATÉ 1.55m DE ALTURA E BRANCO GELO ATÉ O TETO	○	PISO PORCELANATO 70X70 COR CINZA CLARO COM ACABAMENTO ACETINADO, PEI 5 E COEFICIENTE DE ATRITO > 0.4 RODAPÉ 5cm	□	LAMEL REVESTIDA COM ARGAMASSA E PINTURA COM TINTA ACRILICA LAVÁVEL BRANCA
△	PAREDE DE ALVENARIA EM BLOCO DE CONCRETO REVESTIDO COM ARGAMASSA IMPERMEABILIZADA E ACABAMENTO COM REVESTIMENTO DE PORCELANATO 70X70 COR CINZA CLARO COM ACABAMENTO ACETINADO, PEI 5 E COEFICIENTE DE ATRITO > 0.4 ALINHADO COM O REVESTIMENTO DA PAREDE	○	PISO PORCELANATO 70X70 COR CINZA CLARO COM ACABAMENTO ACETINADO, PEI 5 E COEFICIENTE DE ATRITO > 0.4 ALINHADO COM O PISO ATÉ A ALTURA DE 2.10m	□	

NOTAS

- Este projeto foi desenvolvido sem realização de levantamento topográfico detalhado, portanto os níveis e taludes representados são ilustrativos. O responsável pela execução da obra deverá realizar levantamento topográfico completo, a fim de confirmar cotas e condições do terreno;
- A edificação, as circulações internas e externas, os guarda-corpos e o corrimão devem atender integralmente à norma de acessibilidade NBR 9060/2020;
- A inclinação do piso de concreto desempenado na circulação externa (do eixo da edificação até as grelhas) é de 0.56%, afim de conduzir as águas pluviais;
- As pinturas (interna, externa, esquadrias) e piso devem seguir o padrão existente nos demais blocos escolares.

Prefeitura Municipal
de Taubaté

Av. Tiradentes, 520 - Centro, 12030-180
(12) 3625-5000

LEGENDA

EXISTENTE

A CONSTRUIR

A DEMOLIR

OBSERVAÇÕES

O PROJETO ARQUITETÔNICO apresenta a concepção e representação das informações técnicas provisórias de dimensionamento da edificação e de seus elementos, instalações e componentes, necessários à elaboração de estimativas de custos e de prazos dos serviços de obra implicados, e é realizado por meio de princípios técnicos e científicos, adequando-se aos recursos disponíveis, leis, regulamentos locais e a alternativas que conduzam à viabilidade do objetivo ou meta.

Os projetos BÁSICO e EXECUTIVO para a ampliação poderão ser incluídos no escopo do contrato de execução da obra, a critério dos responsáveis pela realização da licitação.

Projeto Arquitetônico realizado sem o levantamento topográfico. As medidas do projeto podem ser divergentes das medidas reais.

LOCALIZAÇÃO - BAIRRO

LOCALIZAÇÃO - IMPLANTAÇÃO

REVISÃO	DATA	DESCRIÇÃO	RESPONSÁVEL

PREFEITURA MUNICIPAL DE TAUBATÉ

SECRETARIA DE PLANEJAMENTO E DEPLAN

DEPARTAMENTO DE PROJETOS INSTITUCIONAIS | APROJ

Assunto: AMPLIAÇÃO DA EMEF PROF. LAFAYETTE RODRIGUES PEREIRA

Local: Rua André Cursino dos Santos, Nº 651 - São Gonçalo

Título: PLANTA DE COBERTURA - ÁREA DE INTERVENÇÃO 01

SECRETARIA DE PLANEJAMENTO		LEVANTAMENTOS	REQUERENTE	INFORMAÇÕES		
Secretaria:	Divisão:	Gerente:	Levantamento Topográfico:	Secretaria:	Nº de Análise:	Revisão:
Arq. Marcela Franco	Arq. Letícia Santos Leal	Arq. Priscila Siqueira	-	Hélio Carvalho Dos Santos	PC 2577	REV 00
Área de Projetos Institucionais	Área de Projetos Institucionais	Área de Projetos Institucionais		Secretaria de Educação	Educação	Data:
Projeto Arquitetônico:	Courela do Projeto:	Desenho:	Levantamento Arquitetônico	Solicitante:	Processo:	MAC/2025
Arq. Karoline Magalhães	Arq. Priscila Siqueira	Arq. Karoline Magalhães	Arq. Karoline Magalhães	Departamento de Infraestrutura e Patrimônio da Educação	4.853/2025	Francisco:
Área de Projetos Institucionais	Área de Projetos Institucionais	Área de Projetos Institucionais	Área de Projetos Institucionais	Proc. Administrativo	03/05	

FORMATO: ISO full bleed A1 (594.00 x 841.00 mm)

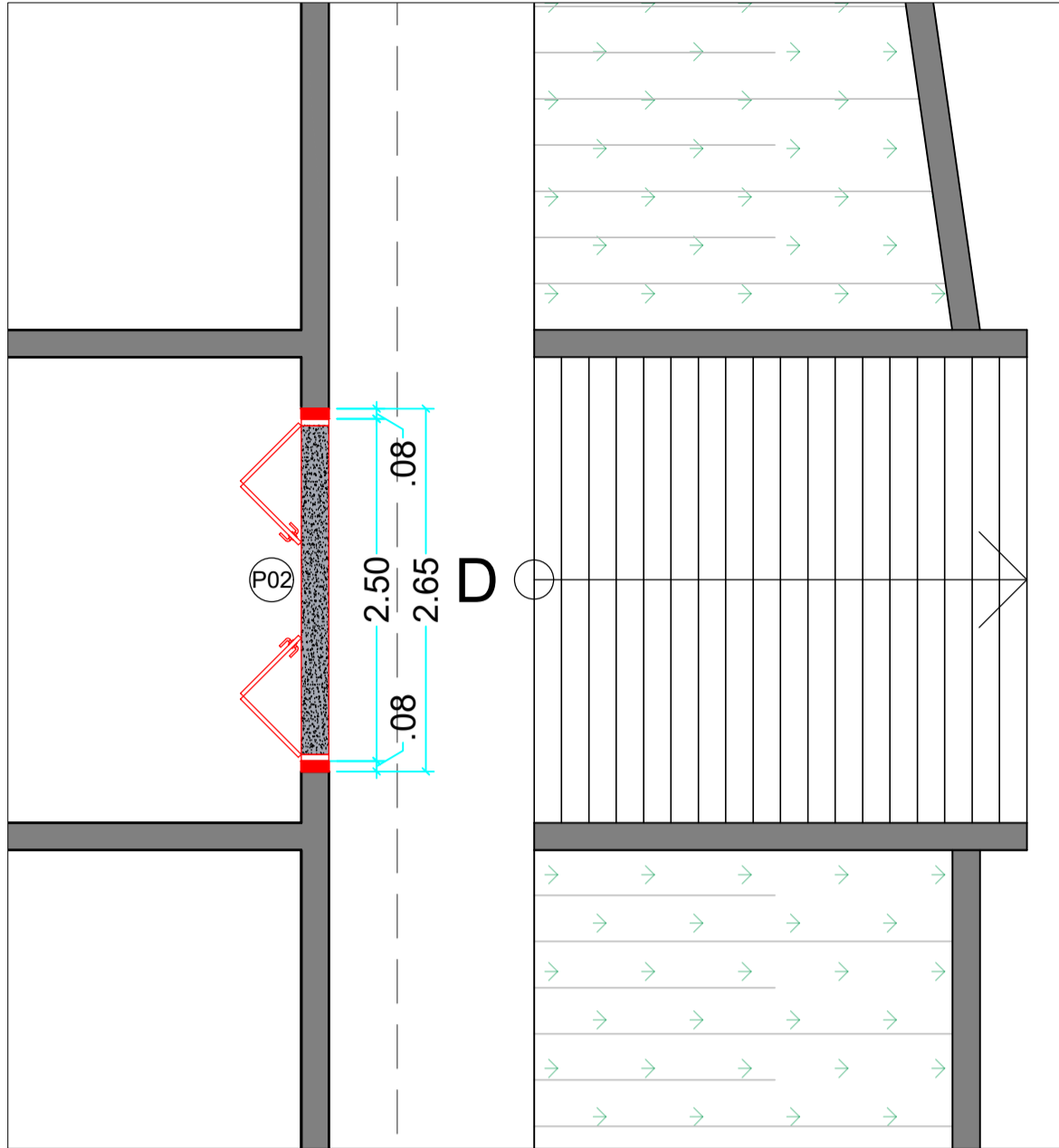

PLANTA DE CONSTRUÇÃO - ÁREA DE INTERVENÇÃO 02
ESCALA 1:50

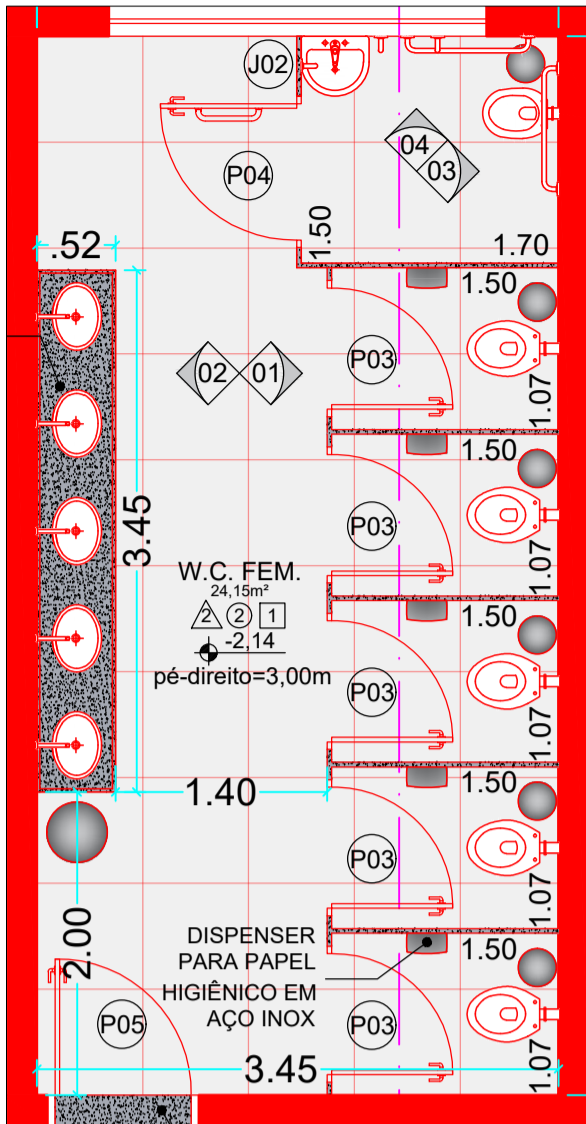

PLANTA - W.C. FEM.
ESCALA 1:50

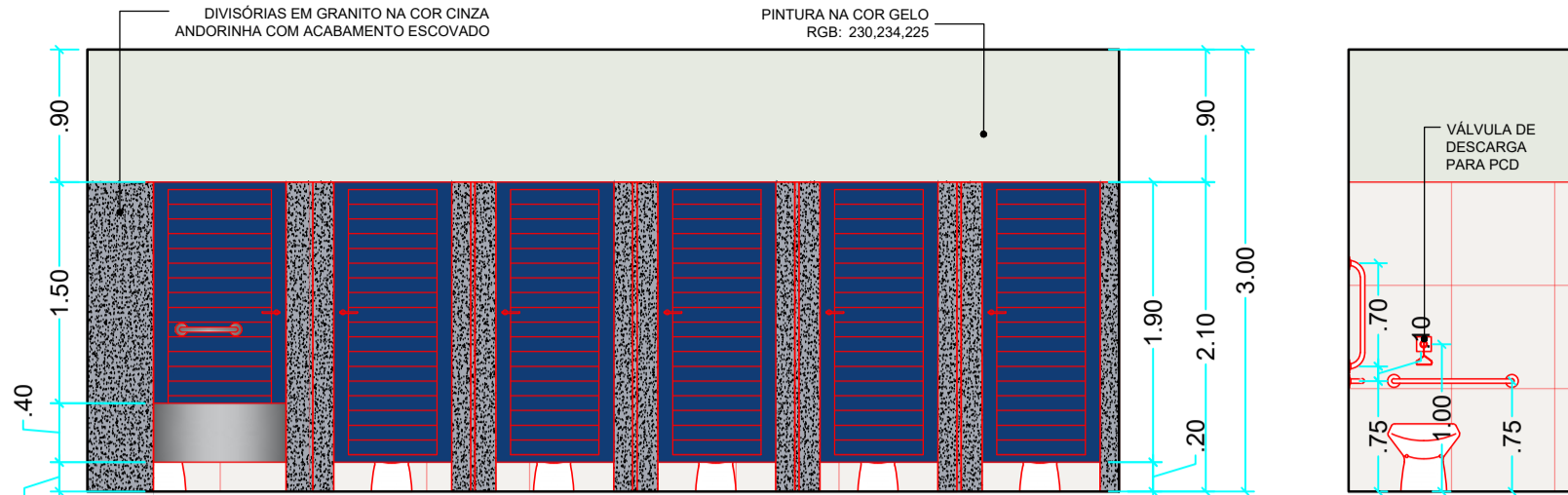

VISTA 01
ESCALA 1:50

VISTA 03
SCALA 1:50

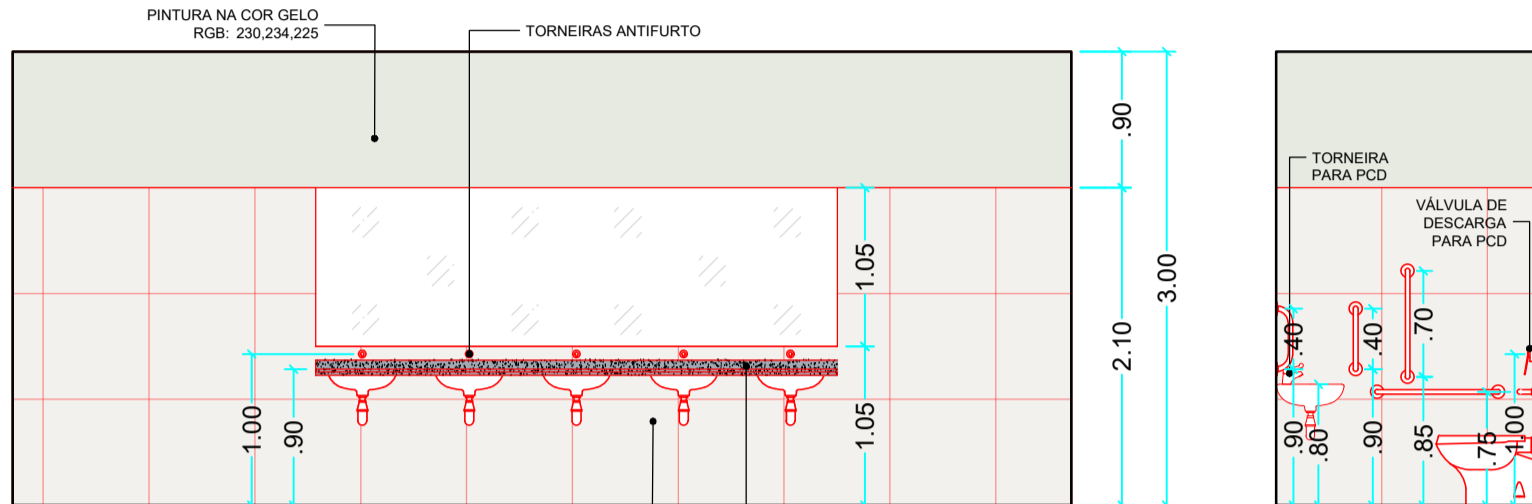

VISTA 02
ESCALA 1:50

VISTA 04
SCALA 1:50

SINALIZAÇÃO TÁTIL DE ALERTA

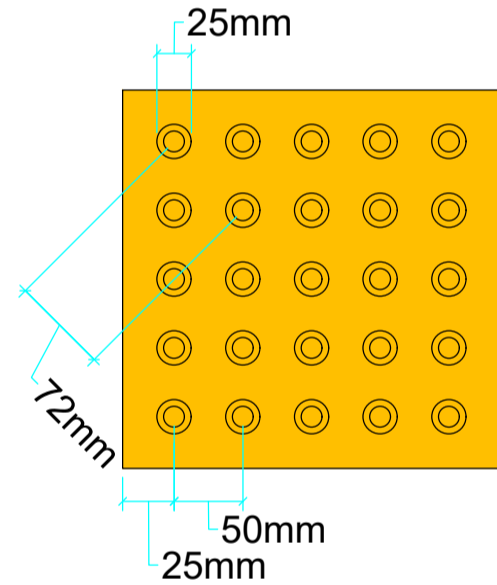

	Recomendado mm	Mínimo mm	Máximo mm
Diâmetro da base do relevo	25	24	28
Distância horizontal entre centros do relevo	50	42	53
Distância diagonal entre centros do relevo	72	60	75
Altura do relevo	4	3	5

NOTA: Distância do eixo da primeira linha de relevo até a borda do piso igual a 1/2 distância horizontal entre centros.

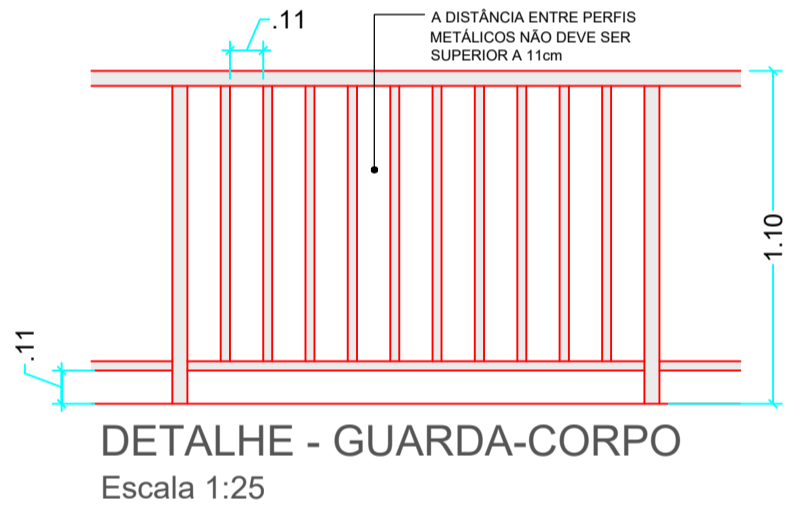

DETALHE - GUARDA-CORPO
Escala 1:25

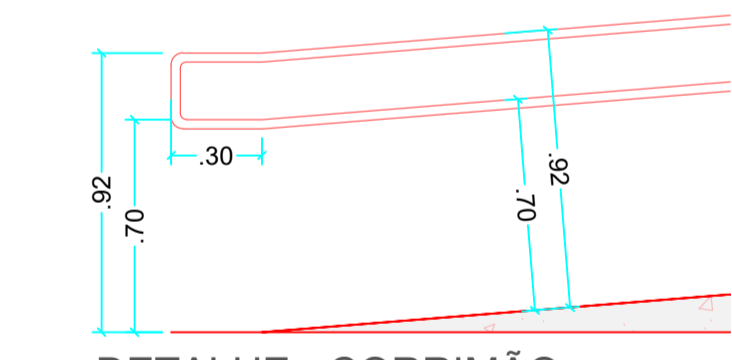

DETALHE - CORRIMÃO
Escala 1:25

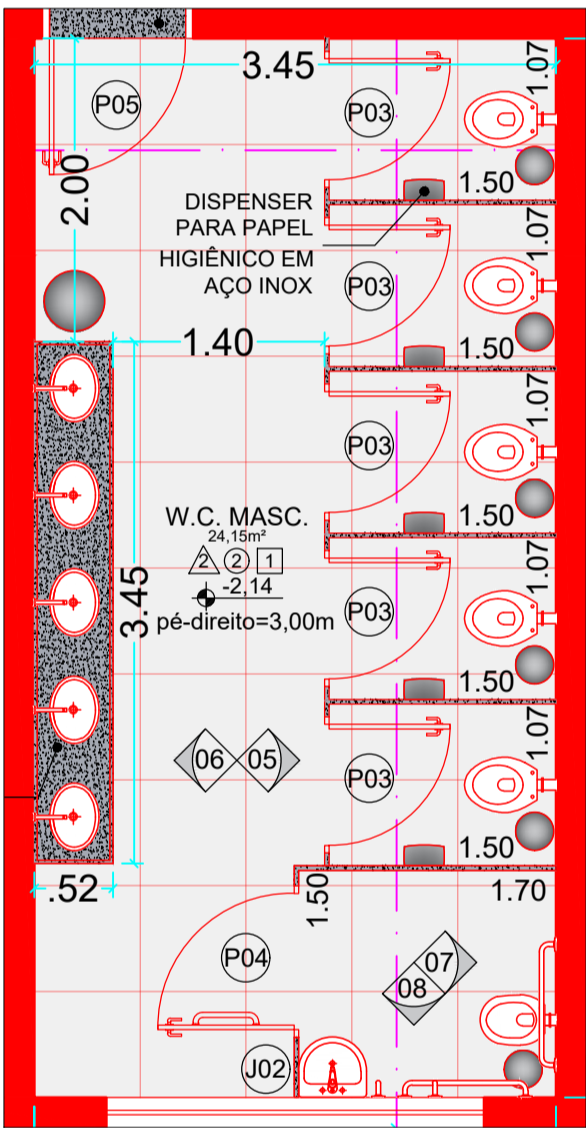

PLANTA - W.C. MASC.
ESCALA 1:50

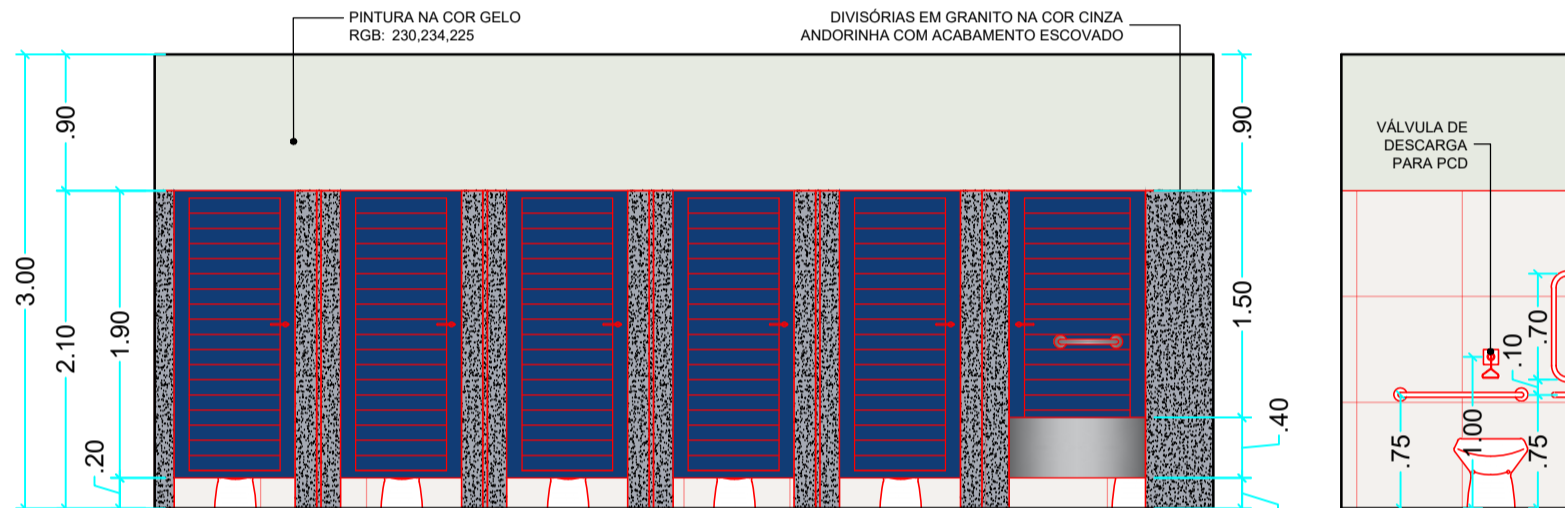

VISTA 05
ESCALA 1:50

VISTA 07
SCALA 1:50

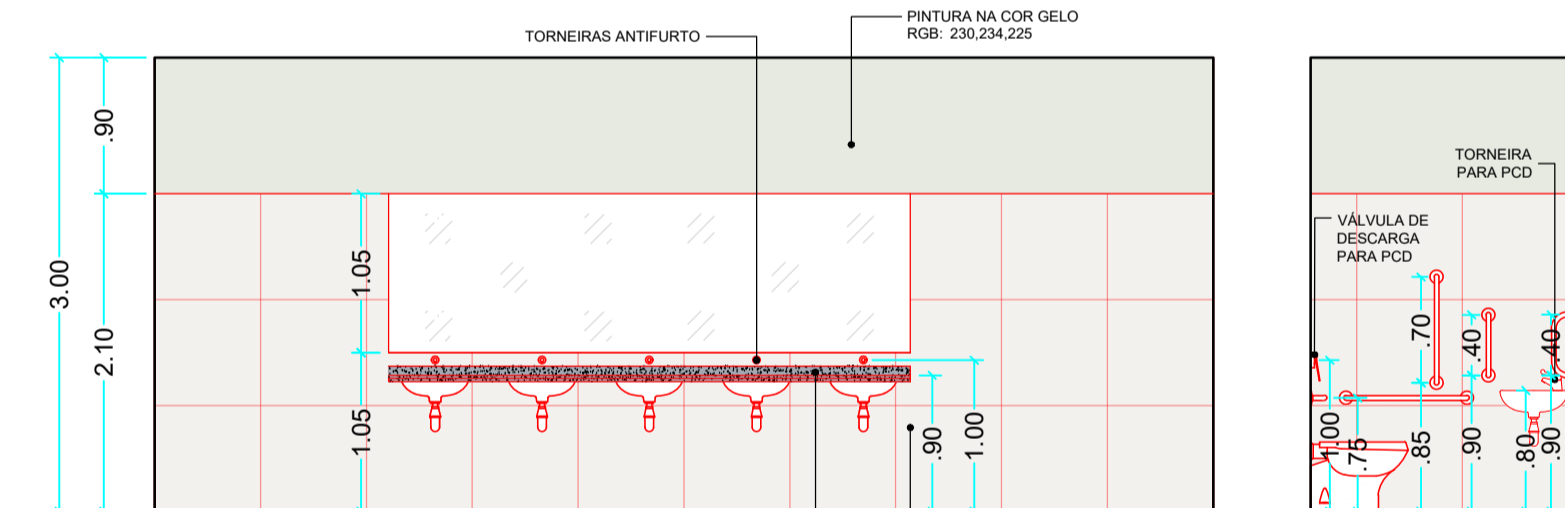

VISTA 06
ESCALA 1:50

VISTA 08
SCALA 1:50

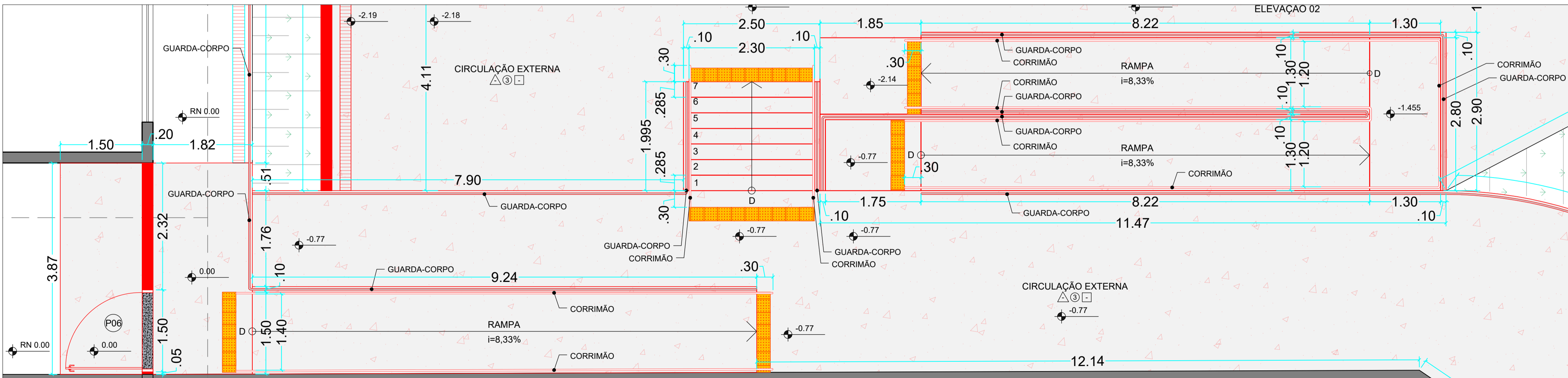

PLANTA - CIRCULAÇÃO EXTERNA
ESCALA 1:50

RELATÓRIO FOTOGRÁFICO



COD	LARG.	ALTURA	BATENTE	QTD	TIPO	Nº FLS	MATERIAL
P01	0,90	2,10	5 cm	6	ABRIR	01	MADERA EM VERNIZ IMPERMEABILIZANTE ACETINADO C/ PINTURA NA COR GIZ DE CERA E VISOR DE VIDRO (0,20m X 0,30m)
P02	2,40	2,10	5 cm	3	ARTICULADA	04	FERRO ATÉ 0,70m DE ALTURA E GRADIL ATÉ 2,10m DE ALTURA C/ PINTURA NA COR GIZ DE CERA
P03	0,80	1,90	5 cm	10	ABRIR	01	ALUMÍNIO NA COR GIZ DE CERA E ELEVADA EM 20cm ACIMA DO NÍVEL DO PISO
P04	0,90	1,90	5 cm	2	ABRIR	01	PCD - ALUMÍNIO NA COR GIZ DE CERA E ELEVADA EM 20cm ACIMA DO NÍVEL DO PISO
P05	0,90	2,10	5 cm	2	ABRIR	01	MADERA EM VERNIZ IMPERMEABILIZANTE ACETINADO C/ PINTURA NA COR GIZ DE CERA
P06	1,40	2,10	5 cm	1	ABRIR	01	FERRO C/ PINTURA NA COR GIZ DE CERA

TABELA DE ESQUADRIAS - JANELAS

COD	LARG.	ALTURA	PEITORIL	QTD	TIPO	Nº FLS	MATERIAL
J01	2,50	1,20	0,95	12	BASCULANTE	-	FERRO, VIDRO, C/ PINTURA NA COR GIZ DE CERA E GRADE
J02	2,50	0,70	2,10	2	BASCULANTE	-	FERRO, VIDRO, C/ PINTURA NA COR GIZ DE CERA E GRADE

TABELA DE ACABAMENTOS

PARADE	PISO	TETO
PARADE DE ALVENARIA EM BLOCO DE CONCRETO REVESTIDO COM ARGAMASSA IMPERMEABILIZADA E ACABAMENTO COM TINTA ACRILICA ACETINADA LAVÁVEL NA COR GIZ DE CERA ATÉ 1,55m DE ALTURA E BRANCO GELO ATÉ O TETO	1. PISO PORCELANATO 70X70 COR CINZA CLARO COM ACABAMENTO ACETINADO, PEI 5 E COEFICIENTE DE ATRIÇÃO > 0,4 RODAPÊ 5cm	1. LAJE REVESTIDA COM ARGAMASSA E PINTURA COM TINTA ACRILICA LAVÁVEL BRANCA
PARADE DE ALVENARIA EM BLOCO DE CONCRETO REVESTIDO COM ARGAMASSA IMPERMEABILIZADA E ACABAMENTO COM REVESTIMENTO DE PORCELANATO 70X70 COR CINZA CLARO COM ACABAMENTO ACETINADO, PEI 5 E COEFICIENTE DE ATRIÇÃO > 0,4 ALINHADO COM O REVESTIMENTO DA PARADE	2. PISO PORCELANATO 70X70 COR CINZA CLARO COM ACABAMENTO ACETINADO, PEI 5 E COEFICIENTE DE ATRIÇÃO > 0,4 ALINHADO COM O REVESTIMENTO DA PARADE	
PARADE DE ALVENARIA EM BLOCO DE CONCRETO REVESTIDO COM ARGAMASSA IMPERMEABILIZADA E ACABAMENTO COM REVESTIMENTO DE PORCELANATO 70X70 COR CINZA CLARO COM ACABAMENTO ACETINADO, PEI 5 E COEFICIENTE DE ATRIÇÃO > 0,4 ALINHADO COM O PISO ATÉ A ALTURA DE 2,10m	3. PISO DE CONCRETO DESEMPENADO COM IMPERMEABILIZANTE E PINTURA NA COR CINZA ACETINADO	

NOTAS

- Este projeto foi desenvolvido sem realização de levantamento topográfico detalhado, portanto os níveis e taludes representados são ilustrativos. O responsável pela execução da obra deve realizar levantamento topográfico completo, a fim de confirmar cotas e condições do terreno;
- A edificação, as circulações internas e externas, os guarda-corpos e o corrimão devem atender integralmente à norma de acessibilidade NBR 9050/2020;
- A inclinação do piso de concreto desempenado na circulação externa (do eixo da edificação até as grelhas) é de 0,56%, afim de conduzir as águas pluviais;
- As pinturas (interna, externa, esquadrias) e piso devem seguir o padrão existente nos demais blocos escolares.



Prefeitura Municipal
de Taubaté

Av. Tiradentes, 520 - Centro, 12030-180
(12) 3625-5000

LEGENDA

- EXISTENTE
- A CONSTRUIR
- A DEMOLIR

OBSERVAÇÕES

O PROJETO ARQUITETÔNICO apresenta a concepção e representação das informações técnicas provisórias de detalhamento da edificação e de seus elementos, instalações e componentes, necessários à elaboração de estimativas de custos e de prazos dos serviços de obra implicados, e é realizado por meio de princípios técnicos e científicos, adequando-se aos recursos disponíveis, leis, regulamentos locais e a alternativas que conduzam à viabilidade do objetivo ou meta.

Os projetos BÁSICO e EXECUTIVO para a ampliação poderão ser incluídos no escopo do contrato de execução da obra, a critério dos responsáveis pela realização da licitação.

Projeto Arquitetônico realizado sem o levantamento topográfico. As medidas do projeto podem ser divergentes das medidas reais.

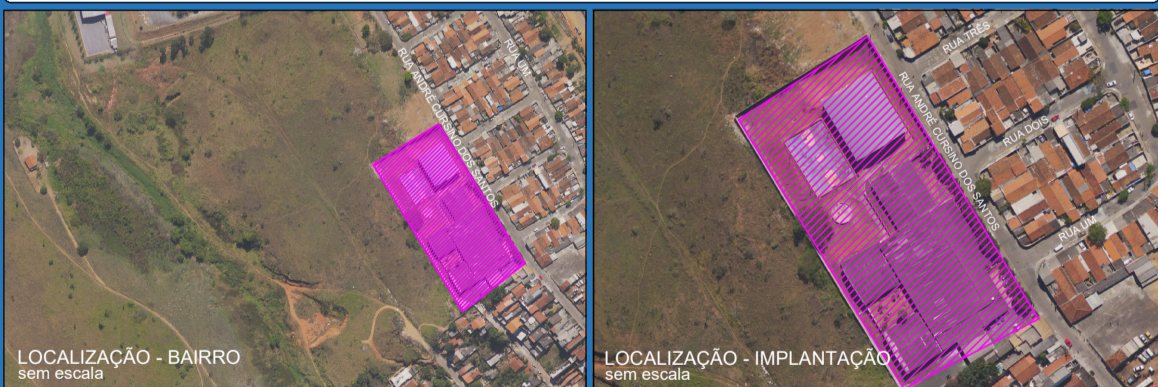

REVISÃO	DATA	DESCRIÇÃO	RESPONSÁVEL

PREFEITURA MUNICIPAL DE TAUBATÉ			
SECRETARIA DE PLANEJAMENTO SEPLAN			
DEPARTAMENTO DE PROJETOS INSTITUCIONAIS APROJ			
Assunto: AMPLIAÇÃO DA EMEF PROF. LAFAYETTE RODRIGUES PEREIRA			
Local: Rua André Cursino dos Santos, Nº 651 - São Gonçalo			
Título: PLANTAS DE CONSTRUÇÃO, VISTAS E DETALHES			
SECRETARIA DE PLANEJAMENTO		LEVANTAMENTOS	REQUERENTE
Secretaria:	Divisão:	Levantamento Topográfico:	Secretaria:
Arq. Marcela Franco	Arq. Leticia Santos Leal	Arq. Priscila Siqueira	Hélio Carvalho Dos Santos
Arq. de Projetos Institucionais	Arq. de Projetos Institucionais	Arq. de Projetos Institucionais	Secretaria de Educação
Projeto Arquitetônico:	Cadastre do Projeto:	Desenho:	Solicitante:
Arq. Karoline Magalhães	Arq. Priscila Siqueira	Arq. Karoline Magalhães	João Guilherme Dique Pinto
Arq. de Projetos Institucionais	Arq. de Projetos Institucionais	Arq. de Projetos Institucionais	Departamento de Infraestrutura e Patrimônio da Educação
			Proc. Administrativo
			4.853/2025
			04/05

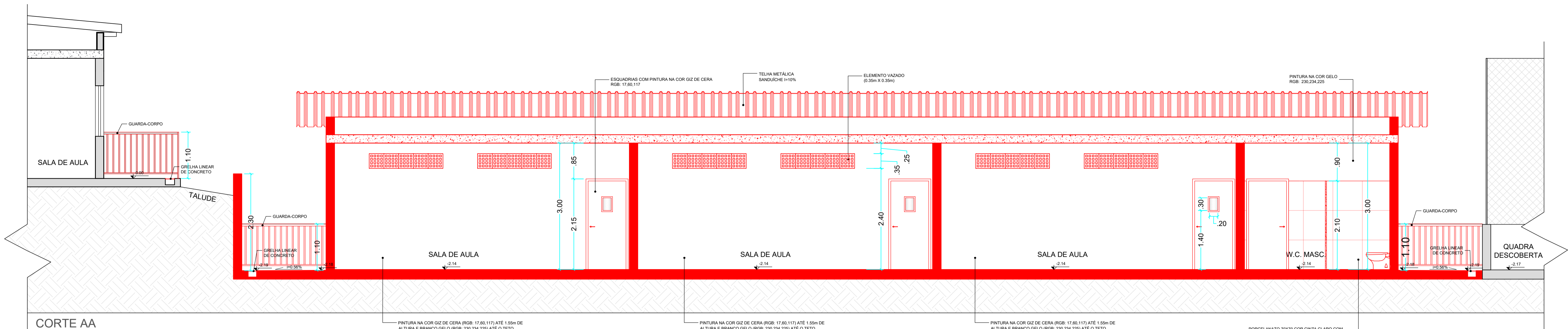

CORTE AA
ESCALA 1:50

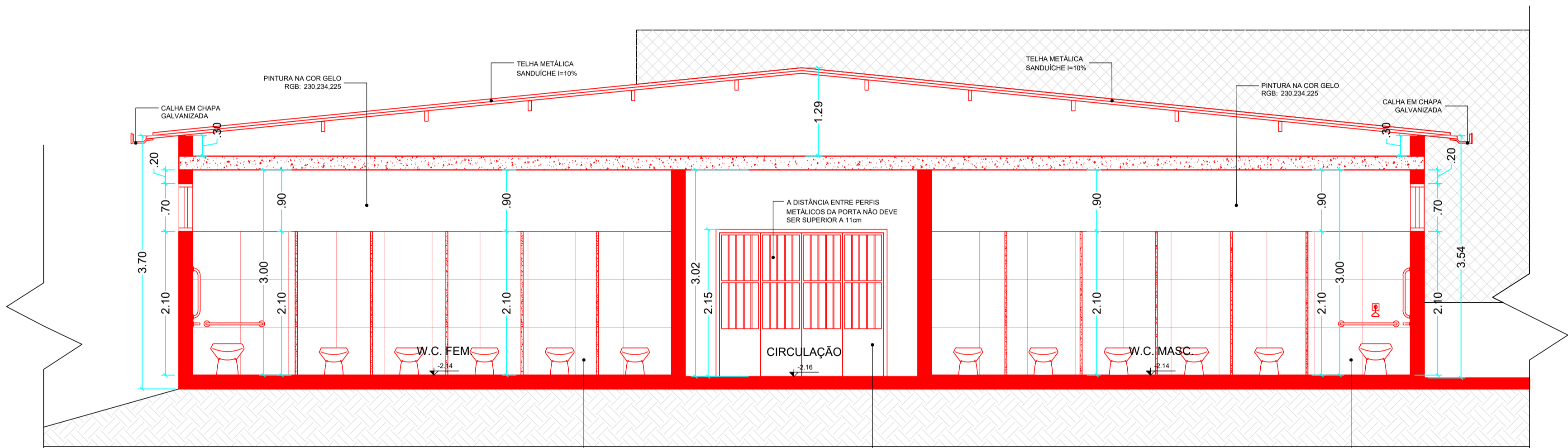

CORTE BB
ESCALA 1:50

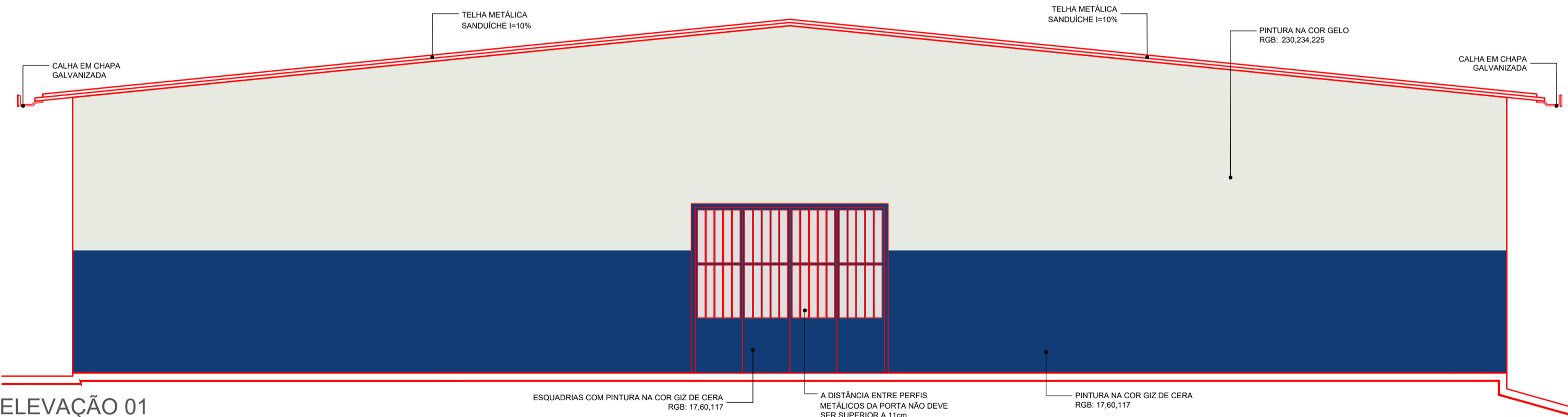

ELEVÇÃO 01
ESCALA 1:50

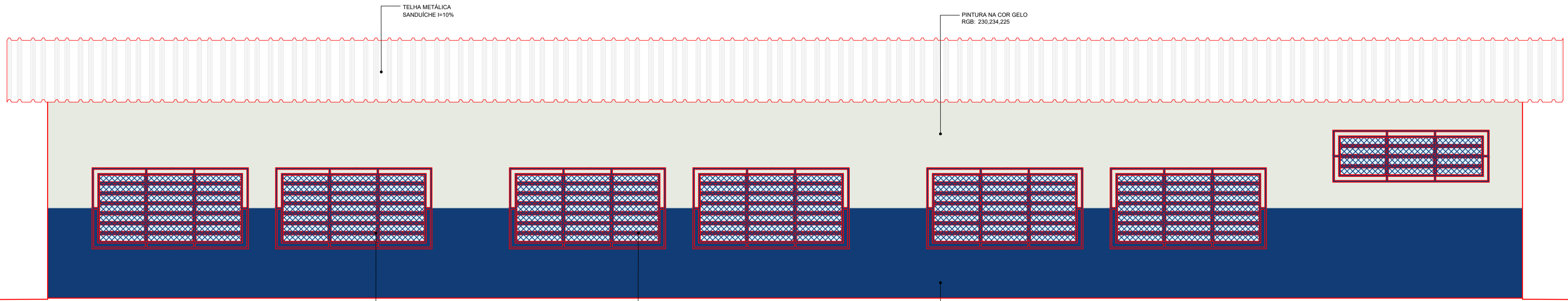

ELEVÇÃO 02
ESCALA 1:50

- ESCOPO
- DEMOLIÇÃO DO TEATRO EM ÁGORA E DA CIRCULAÇÃO EXTERNA INDICADAS NA FOLHA 01;
 - SUPRESSÃO DE VEGETAÇÃO (A AUTORIZAÇÃO PARA SUPRESSÃO DA VEGETAÇÃO INDICADA EM PLANTA DEVERÁ SER SOLICITADA À SECRETARIA DE SERVIÇOS PÚBLICOS);
 - CONSTRUÇÃO DE 6 SALAS DE AULA, 1 W.C. FEMININO E 1 W.C. MASCULINO;
 - CONSTRUÇÃO DE CIRCULAÇÃO EXTERNA, INCLUINDO RAMPAS E ESCADA;
 - PINTURA DA NOVA EDIFICAÇÃO, ESQUADRIAS E PISO DE CONCRETO DESEMPENADO NA CIRCULAÇÃO EXTERNA;
 - INSTALAÇÃO DE GRELHAS PARA DRENAGEM DAS ÁGUAS PLUVIAIS;
 - DEMOLIÇÃO DE JANELA NA ÁREA DE INTERVENÇÃO 02 E INSTALAÇÃO DE PORTA ARTICULADA.

- NOTAS
- Este projeto foi desenvolvido sem realização de levantamento topográfico detalhado, portanto os níveis e taludes representados são ilustrativos. O responsável pela execução da obra deverá realizar levantamento topográfico completo, a fim de confirmar cotas e condições do terreno;
 - A edificação, as circulações internas e externas, os guarda-corpos e o corrimão devem atender integralmente à norma de acessibilidade NBR 9050/2020;
 - A inclinação do piso de concreto desempenado na circulação externa (do eixo da edificação até as grelhas) é de 0,56%, afim de conduzir as águas pluviais;
 - As pinturas (interna, externa, esquadrias) e piso devem seguir o padrão existente nos demais blocos escolares.



Prefeitura Municipal de Taubaté

Av. Tiradentes, 520 - Centro, 12030-180
(12) 3625-5000

LEGENDA

EXISTENTE A CONSTRUIR A DEMOLIR

OBSERVAÇÕES

O PROJETO ARQUITETÔNICO apresenta a concepção e representação das informações técnicas provisórias de detalhamento da edificação e de seus elementos, instalações e componentes, necessários à elaboração de estimativas de custos e de prazos dos serviços de obra implicados, e é realizado por meio de princípios técnicos e científicos, adequando-se aos recursos disponíveis, leis, regimentos locais e a alternativas que conduzam à viabilidade do objetivo ou meta.

Os projetos BÁSICO e EXECUTIVO para a ampliação poderão ser incluídos no escopo do contrato de execução da obra, a critério dos responsáveis pela realização da licitação.

Projeto Arquitetônico realizado sem o levantamento topográfico. As medidas do projeto podem ser divergentes das medidas reais.

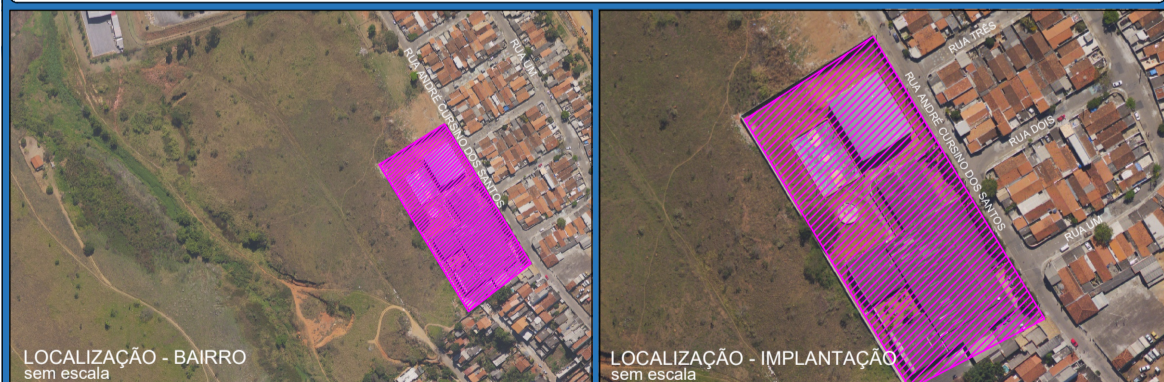

REVISÃO	DATA	DESCRIÇÃO	RESPONSÁVEL

PREFEITURA MUNICIPAL DE TAUBATÉ					
SECRETARIA DE PLANEJAMENTO SEPLAN					
DEPARTAMENTO DE PROJETOS INSTITUCIONAIS APROJ					
Assunto: AMPLIAÇÃO DA EMEF PROF. LAFAYETTE RODRIGUES PEREIRA					
Local: Rua André Cursino dos Santos, Nº 651 - São Gonçalo					
Título: CORTES E ELEVÇÕES					
SECRETARIA DE PLANEJAMENTO			LEVANTAMENTOS	REQUERENTE	INFORMAÇÕES
Secretaria:	Divisão:	Gestor:	Levantamento Topográfico:	Secretaria:	Nº de Arquivo:
Arq. Marcela Franco	Arq. Lendine Santos Leal	Arq. Priscila Siqueira	-	Hélio Carvalho Dos Santos	PC 2577
Arq. Priscila Siqueira	Arq. Priscila Siqueira	Arq. Priscila Siqueira	Levantamento Arqueológico	Secretaria de Educação	Revisão:
Arq. Priscila Siqueira	Arq. Priscila Siqueira	Arq. Priscila Siqueira	Arq. Priscila Siqueira	Arq. Priscila Siqueira	REV 00
Arq. Priscila Siqueira	Arq. Priscila Siqueira	Arq. Priscila Siqueira	Arq. Priscila Siqueira	Arq. Priscila Siqueira	Data:
Arq. Priscila Siqueira	Arq. Priscila Siqueira	Arq. Priscila Siqueira	Arq. Priscila Siqueira	Arq. Priscila Siqueira	MAC/2025
Arq. Priscila Siqueira	Arq. Priscila Siqueira	Arq. Priscila Siqueira	Arq. Priscila Siqueira	Arq. Priscila Siqueira	Processo:
Arq. Priscila Siqueira	Arq. Priscila Siqueira	Arq. Priscila Siqueira	Arq. Priscila Siqueira	Arq. Priscila Siqueira	4.853/2025
Arq. Priscila Siqueira	Arq. Priscila Siqueira	Arq. Priscila Siqueira	Arq. Priscila Siqueira	Arq. Priscila Siqueira	05/05
Arq. Priscila Siqueira	Arq. Priscila Siqueira	Arq. Priscila Siqueira	Arq. Priscila Siqueira	Arq. Priscila Siqueira	Prat. Administrativa