

ESCOPO DE SERVIÇO	
ES01 -	SUBSTITUIÇÃO DOS VIDROS DOS CONSULTÓRIOS POR VIDRO BRANCO LEITOSO (MANTENDO A ESQUADRIA DA JANELA E TROCANDO SOMENTE O VIDRO - JANELAS INDICADAS EM AZUL)
ES02 -	VISÃO DA PARTE ELÉTRICA DO EDIFÍCIO, PREVENDO INSTALAÇÃO DE SISTEMA DE CLIMATIZAÇÃO COM TUBULAÇÃO OCULTA EM TODA UNIDADE, PERMITINDO QUE TODOS OS APARELHOS E EQUIPAMENTOS FUNCIONEM SIMULTANEAMENTE. NO CONSULTÓRIO ODONTOLÓGICO, PREVER CIRCUITO QUE SUPORTE O USO SIMULTÂNEO DE TODOS OS EQUIPAMENTOS EXISTENTES;
ES03 -	REVISÃO HIDRÁULICA DO EDIFÍCIO. CONSIDERAR TAMBÉM QUE HAVERÁ UMA NOVA TORRE DE CAIXA D'ÁGUA;
ES04 -	TROCA DOS PISOS E REVESTIMENTOS DAS PAREDES CONFORME INDICAÇÕES NA TABELA DE ACABAMENTOS;
ES05 -	INSTALAÇÃO DE SOLEIRA EM GRANITO CINZA ANDORINHA ESCOVADO PARA COBRIR O DESNÍVEL DO AMBIENTE QUANDO O DESNÍVEL FOR MAIOR QUE 2cm E INCLINAÇÃO DO PISO EM 50% QUANDO DESNÍVEL FOR MENOR QUE 2cm (RAMPADO SEM SOLEIRA);
ES06 -	PREVER ESTRUTURAS PARA SUSTENTAÇÃO DA NOVA COBERTURA (EMBITIR NA ALVENARIA)
ES07 -	BANCADA DE SERVIÇO EM GRANITO CINZA ANDORINHA POLIDO H= 90cm e LARGURA= 60cm;
ES08 -	BANCADA DE ATENDIMENTO EM GRANITO CINZA ANDORINHA ESCOVADO H= 80cm e LARGURA= 80cm;
ES09 -	MANUTENÇÃO E PINTURA DAS PORTAS EXISTENTES NA COR QUARTZO AZUL;
ES10 -	PINTURA INTERNA UTILIZANDO A COR PAPEL PICADO COM ACABAMENTO EM ESMALTE ATÉ 1,50m DE ALTURA E APÓS A COR PAPEL PICADO COM ACABAMENTO ACETINADO ATÉ O TETO (CONFORME DETALHAMENTO 03);
ES11 -	PINTURA DA FACADA PRINCIPAL UTILIZANDO A COR QUARTZO AZUL COM ACABAMENTO ACETINADO ATÉ 1,50m DE ALTURA, SEGUIDA DE UMA FAIXA UTILIZANDO A COR PAPEL PICADO COM 20cm DE ALTURA E FINALIZANDO COM A COR SODA ITALIANA ATÉ O FINAL DA PAREDE (ALTURA DA FAIXA EXTERNA= 2,95m e INTERNA = 1,10m) (CONFORME DETALHAMENTO 04). A PINTURA DA TORRE DA CAIXA D'ÁGUA UTILIZARÁ A COR QUARTZO AZUL COM ACABAMENTO ACETINADO EM TODA SUA EXTENSÃO (5,00m DE ALTURA);
ES12 -	CONSTRUÇÃO DE PORTAL NA ENTRADA DE PEDESTRES UTILIZANDO PORTÃO EXISTENTE (CONFORME DETALHAMENTO 02);
ES13 -	MOLDURA CIMENTÍCIA NA PARTE EXTERNA DAS JANELAS COM PINTURA NA COR PAPEL PICADO COM ACABAMENTO ACETINADO (LARGURA= 7cm);
ES14 -	PINTURA EXTERNA UTILIZANDO A COR QUARTZO AZUL COM ACABAMENTO ACETINADO ATÉ 1,50m DE ALTURA E APÓS PAPEL PICADO COM ACABAMENTO ACETINADO;
ES15 -	EMBITIR FIAÇÕES E TUBULAÇÕES APARENTES EM TODOS OS AMBIENTES DO EDIFÍCIO;
ES16 -	PINTURA DAS ESQUADRIAS DE TODAS AS JANELAS EXISTENTES NA COR BRANCO COM ACABAMENTO ACETINADO;
ES17 -	PINTURA DOS PORTÕES (P1 E P2) NA COR CINZA CHUMBO/GRAFITE ESCURO COM ACABAMENTO FOSCO;
ES18 -	OCULTAR CONDENSADORAS ATRÁS DA PLATIBANDA;
ES19 -	INSTALAÇÃO DE LUMINÁRIAS NOS AMBIENTES NOVOS E SUBSTITUIÇÃO DAS EXISTENTES. (LUMINÁRIA DE SOBREPOR. DE LED, 120cm, LIZ BRANCA FRIA, CORPO EM ALUMÍNIO, CAPA DE PROTEÇÃO EM ACRÍLICO OU POLICARBONATO, SUPERFÍCIE LISA, SEM FRESTAS);
ES20 -	MANUTENÇÃO E IMPERMEABILIZAÇÃO DO PISO E DAS PAREDES EXTERNAS COM ACABAMENTO LISO PARA PINTURA

TABELA DE ACABAMENTOS			
PAREDE	PAREDE	PAREDE	
PAREDE DE ALVENARIA EM BLOCO DE CONCRETO REVESTIDO COM ARGAMASSA IMPERMEABILIZANTE E ACABAMENTO COM TINTA ACRÍLICA ACETINADA NA COR CINZA ATÉ A ALTURA DE 1,20m E BRANCO ATÉ O TETO	PAREDE DE ALVENARIA EM BLOCO DE CONCRETO C/ REVESTIMENTO CERÂMICO BRANCO ATÉ A ALTURA DE 2,00m E ACABAMENTO DE TINTA BRANCA ACRÍLICA ACETINADA ATÉ O TETO.	PAREDE DE ALVENARIA EM BLOCO DE CONCRETO REVESTIDO COM ARGAMASSA IMPERMEABILIZANTE E ACABAMENTO COM TINTA BRANCA ATÉ O TETO.	
DIAS FLEIRAS C/ REVESTIMENTO DE PORCELANATO RETIFICADO 30X60 COM ACABAMENTO ACETINADO NA COR BRANCA ALINHADO COM O BANCADA (PAGINAÇÃO HORIZONTAL).	PAREDE DE ALVENARIA EM BLOCO DE CONCRETO C/ REVESTIMENTO CERÂMICO RETIFICADO 60X60 COM ACABAMENTO ACETINADO NA COR BRANCA ATÉ O TETO.	PAREDE DE ALVENARIA EM BLOCO DE CONCRETO REVESTIDO COM ARGAMASSA IMPERMEABILIZANTE E ACABAMENTO COM TINTA LAVÁVEL ACRÍLICA ACETINADA E ESMALTADA CONFORME DETALHAMENTO 03	
PAREDE DE ALVENARIA EM BLOCO DE CONCRETO REVESTIDO COM ARGAMASSA IMPERMEABILIZANTE E ACABAMENTO COM TINTA LAVÁVEL ACRÍLICA ACETINADA NA COR BRANCA ATÉ O TETO.	PAREDE DE ALVENARIA EM BLOCO DE CONCRETO REVESTIDO COM ARGAMASSA IMPERMEABILIZANTE E ACABAMENTO COM TINTA LAVÁVEL ACRÍLICA ACETINADA CONFORME DETALHAMENTO 04.	PAREDE DE ALVENARIA EM BLOCO DE CONCRETO REVESTIDO COM ARGAMASSA IMPERMEABILIZANTE E ACABAMENTO COM TINTA LAVÁVEL ACRÍLICA ACETINADA NA COR BRANCA ATÉ O TETO.	
PISO	PISO	PISO	
PISO DE CONCRETO DESEMPENADO COM IMPERMEABILIZANTE E PINTURA CINZA ACETINADA.	PISO CERÂMICO 40X40 COR PALHA COM ACABAMENTO ACETINADO, PEI 5 E COEFICIENTE DE ATRITO > 0,4	PISO CERÂMICO 60X60 COR BRANCO COM ACABAMENTO ACETINADO, PEI 5 E COEFICIENTE DE ATRITO > 0,4 E RODAPÉ DE 10 cm.	
PISO DE PORCELANATO RETIFICADO 70X70 COM ACABAMENTO ACETINADO. TOQUE SLUIVE NA COR CIMENTO QUEIMADO. PEI 5 E COEFICIENTE DE ATRITO > 0,4 E RODAPÉ DE 10 cm.	PISO DE PORCELANATO RETIFICADO 70X70 COM ACABAMENTO ACETINADO E MAIOR ADESIÃO NA COR CIMENTO QUEIMADO. PEI 5 E COEFICIENTE DE ATRITO > 0,4 E RODAPÉ DE 10 cm.	PISO CERÂMICO RETIFICADO 60X60 COM ACABAMENTO ACETINADO NA COR BRANCA, PEI 5 E COEFICIENTE DE ATRITO > 0,4	
TETO	TELHA SANDUICHE METÁLICA NA COR BRANCA	LAJE REVESTIDA COM ARGAMASSA E PINTURA COM TINTA ACRÍLICA LAVÁVEL BRANCA	FORRO DE GESSO ACARTONADO REVESTIDA COM ARGAMASSA E PINTURA COM TINTA ACRÍLICA LAVÁVEL NA COR BRANCA, ESPECÍFICO PARA AMBIENTE HOSPITALAR

Prefeitura Municipal de Taubaté
 Av. Tiradentes, 520 - Centro, 12030-180
 (12) 3825-5000

LEGENDA			
■ EXISTENTE	■ AMPLIAÇÃO	■ DEMOLIÇÃO	■ MANUTENÇÃO
PINTURA EM TINTA ACRÍLICA ACETINADA NA COR PAPEL PICADO REF RGB: 216,211,202 HEX: #D8D8CA	PINTURA EM TINTA ACRÍLICA ACETINADA NA COR SODA ITALIANA REF RGB: 164,226,211 HEX: #A4E203	PINTURA EM TINTA ACRÍLICA ACETINADA NA COR QUARTZO AZUL REF RGB: 126,163,191 HEX: #7EAB8F	PINTURA EM TINTA ESMALTE NA COR PAPEL PICADO REF RGB: 216,211,202 HEX: #D8D8CA
■ PREVER INFRAESTRUTURA PARA FUTURA INSTALAÇÃO DE AR CONDICIONADO			

OBSERVAÇÕES

O PROJETO ARQUITETÔNICO apresenta a concepção e representação das informações técnicas provisórias de detalhamento da edificação e de seus elementos, instalações e componentes, necessários à elaboração de estimativas de custos e de prazos dos serviços de obra implicados, e é realizado por meio de princípios técnicos e científicos, adequando-se aos recursos disponíveis, leis, regulamentos locais e a alternativas que conduzam à viabilidade do objetivo ou meta.

Os projetos BÁSICO e EXECUTIVO para a ampliação poderão ser incluídos no escopo do contrato de execução da obra, a critério dos responsáveis pela realização da licitação.

Projeto Arquitetônico realizado sem o levantamento topográfico. As medidas do projeto podem ser divergentes das medidas reais.



REVISÃO	DATA	DESCRIÇÃO	RESPONSÁVEL
REV 01	26/08/2025	CORREÇÃO DOS NÍVEIS E ESCOPO DE SERVIÇOS	ARG. IGOR FERREIRA
REV 02	14/11/2025	AJUSTE NA TABELA DE ACABAMENTOS PARA MELHOR IDENTIFICAÇÃO DO TELHADO	ARG. IGOR FERREIRA

PREFEITURA MUNICIPAL DE TAUBATÉ
 SECRETARIA DE PLANEJAMENTO | SEPLAN
 DEPARTAMENTO DE PROJETOS INSTITUCIONAIS | APROJ

Assunto: **REFORMA E AMPLIAÇÃO DO PAMO SANTA FÉ**

Local: **ESTRADA DO PINHÃO, Nº 285 - ESTIVA**

Título: **IMPLANTAÇÃO - SITUAÇÃO ATUAL/DEMOLIÇÃO**

SECRETARIA DE PLANEJAMENTO	LEVANTAMENTOS	REQUERENTE	INFORMAÇÕES
Secretária: Carlos Francisco Sec. de Planejamento Urbano Projeto Arquitetônico:	Direção: Ana Letícia Leal Área de Projetos Institucionais Coordenador de Projeto:	Gestão: Ana Priscila Siqueira Área de Projetos Institucionais Levantamento Arquitetônico:	Secretário: Carlo Guilherme Sílvia e Líria Secretaria de Saúde Processo: 15.617/2025 Data: 02/08/2025 Folha: 01/07

FORMATO: ISO 5400ed A1 (594,00 x 841,00) MM

IMPLANTAÇÃO - SITUAÇÃO ATUAL/DEMOLIÇÃO
 ESCALA 1:50

QUADRO DE ÁREAS E ÍNDICES URBANÍSTICOS	
ÁREA DO TERRENO DA ÁREA INSTITUCIONAL (BC 4.4.011.027.001)	10.223,000 m²
ÁREA DO TERRENO APROX. DO PAMO	774,14 m²
ÁREA CONSTRUÍDA EXISTENTE (PAMO)	129,43m² (Const.) + 41,93m² (Abrigo Desmontável) TOTAL: 171,36 m²
ÁREA CONSTRUÍDA APÓS INTERVENÇÃO	199,25m² (Const.) + 55,72 (Abrigo Desmontável) TOTAL: 254,97 m²
ZONA DE QUALIFICAÇÃO URBANA [Z4]	TP máx. = 70%
TAXA DE OCUPAÇÃO (PAMO)	TO = 32,93%

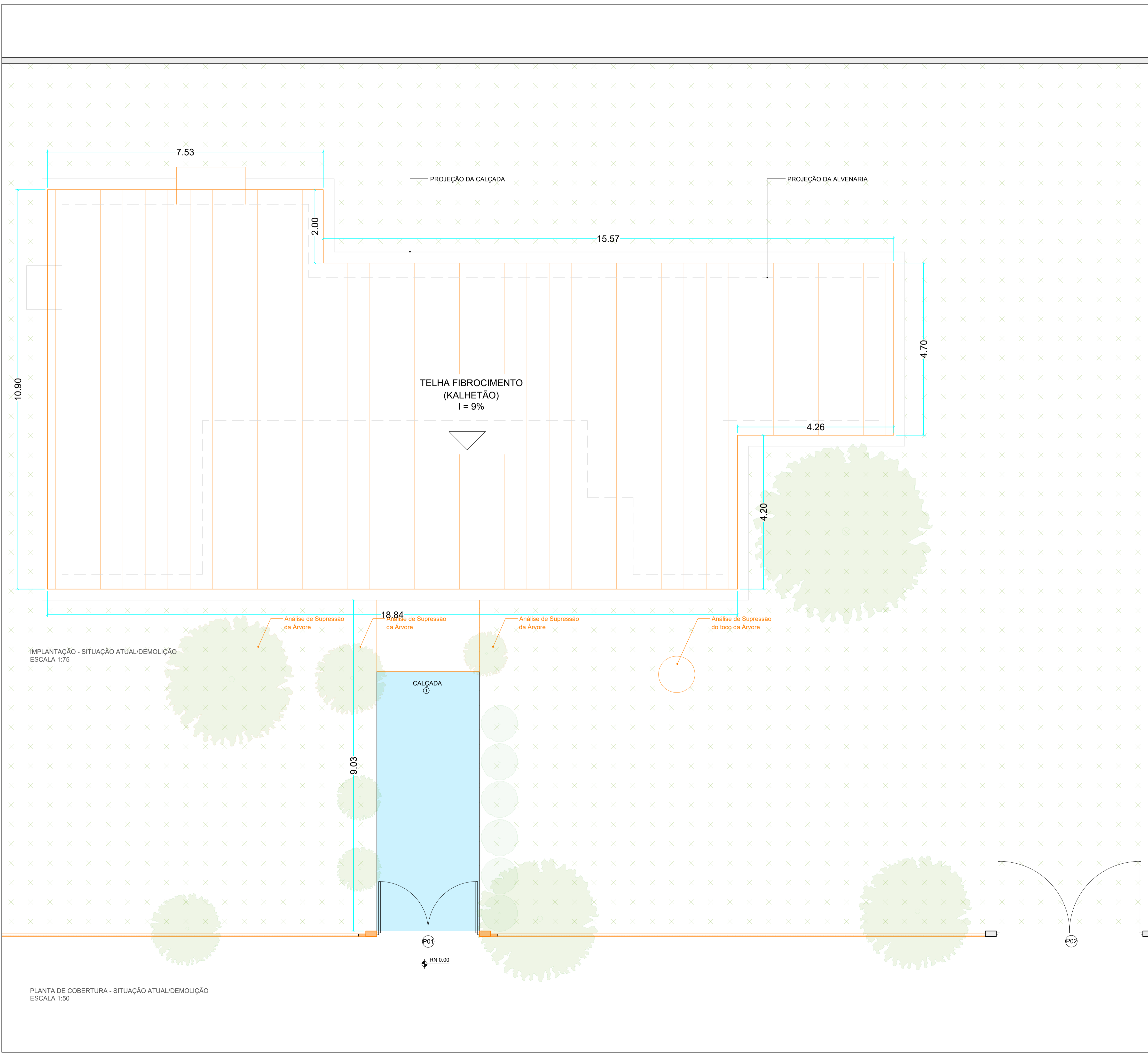

- ESCOPO DE SERVIÇO**
- ES01 - SUBSTITUIÇÃO DOS VIDROS DOS CONSULTÓRIOS POR VIDRO BRANCO LEITOSO (MANTENDO A ESQUADRIA DA JANELA E TROCANDO SOMENTE O VIDRO - JANELAS INDICADAS EM AZUL).
 - ES02 - VISÃO DA PARTE ELÉTRICA DO EDIFÍCIO, PREVENDO INSTALAÇÃO DE SISTEMA DE CLIMATIZAÇÃO COM TUBULAÇÃO OCULTA EM TODA UNIDADE, PERMITINDO QUE TODOS OS APARELHOS E EQUIPAMENTOS FUNCIONEM SIMULTANEAMENTE, NO CONSULTÓRIO ODONTOLÓGICO, PREVER CIRCUITO QUE SUPORTE O USO SIMULTÂNEO DE TODOS OS EQUIPAMENTOS EXISTENTES;
 - ES03 - REVISÃO HIDRÁULICA DO EDIFÍCIO, CONSIDERAR TAMBÉM QUE HAVERÁ UMA NOVA TORRE DE CAIXA D'ÁGUA;
 - ES04 - TROCA DOS PISOS E REVESTIMENTOS DAS PAREDES CONFORME INDICAÇÕES NA TABELA DE ACABAMENTOS;
 - ES05 - INSTALAÇÃO DE SOLEIRA EM GRANITO CINZA ANDORINHA ESCOVADO PARA COBRIR O DESNÍVEL DO AMBIENTE QUANDO O DESNÍVEL FOR MAIOR QUE 2cm E INCLINAÇÃO DO PISO EM 50% QUANDO DESNÍVEL FOR MENOR QUE 2cm (RAMPADO SEM SOLEIRA);
 - ES06 - PREVER ESTRUTURAS PARA SUSTENTAÇÃO DA NOVA COBERTURA (EMBITIR NA ALVENARIA)
 - ES07 - BANCADA DE SERVIÇO EM GRANITO CINZA ANDORINHA POLIDO H= 90cm e LARGURA= 60cm;
 - ES08 - BANCADA DE ATENDIMENTO EM GRANITO CINZA ANDORINHA ESCOVADO H= 80cm e LARGURA= 80cm;
 - ES09 - MANUTENÇÃO E PINTURA DAS PORTAS EXISTENTES NA COR QUARTZO AZUL;
 - ES10 - PINTURA INTERNA UTILIZANDO A COR PAPEL PICADO COM ACABAMENTO EM ESMALTE ATÉ 1,50m DE ALTURA E APOS A COR PAPEL PICADO COM ACABAMENTO ACETINADO ATÉ O TETO (CONFORME DETALHAMENTO 03);
 - ES11 - PINTURA DA FACHADA PRINCIPAL UTILIZANDO A COR QUARTZO AZUL COM ACABAMENTO ACETINADO ATÉ 1,50m DE ALTURA, SEGUIDA DE UMA FAIXA UTILIZANDO A COR PAPEL PICADO COM 20cm DE ALTURA E FINALIZANDO COM A COR SODA ITALIANA ATÉ O FINAL DA PAREDE (ALTURA DA FAIXA EXTERNA= 2,95m e INTERNA = 1,10m) (CONFORME DETALHAMENTO 04). A PINTURA DA TORRE DA CAIXA D'ÁGUA UTILIZARÁ A COR QUARTZO AZUL COM ACABAMENTO ACETINADO EM TODA SUA EXTENSÃO (5,00m DE ALTURA);
 - ES12 - CONSTRUÇÃO DE PORTAL NA ENTRADA DE PEDESTRES UTILIZANDO PORTÃO EXISTENTE (CONFORME DETALHAMENTO 02);
 - ES13 - MOLDURA CIMENTÍCIA NA PARTE EXTERNA DAS JANELAS COM PINTURA NA COR PAPEL PICADO COM ACABAMENTO ACETINADO (LARGURA= 7cm);
 - ES14 - PINTURA EXTERNA UTILIZANDO A COR QUARTZO AZUL COM ACABAMENTO ACETINADO ATÉ 1,50m DE ALTURA E APOS PAPEL PICADO COM ACABAMENTO ACETINADO;
 - ES15 - EMBUTIR FIAÇÕES E TUBULAÇÕES APARENTES EM TODOS OS AMBIENTES DO EDIFÍCIO;
 - ES16 - PINTURA DAS ESQUADRIAS DE TODAS AS JANELAS EXISTENTES NA COR BRANCO COM ACABAMENTO ACETINADO;
 - ES17 - PINTURA DOS PORTÕES (P1 E P2) NA COR CINZA CHUMBO/GRAFITE ESCURO COM ACABAMENTO FOSCO;
 - ES18 - OCULTAR CONDENSADORAS ATRÁS DA PLATIBANDA;
 - ES19 - INSTALAÇÃO DE LUMINÁRIAS NOS AMBIENTES NOVOS E SUBSTITUIÇÃO DAS EXISTENTES. (LUMINÁRIA DE SOBREPOR. DE LED, 120cm, LIZ BRANCA FRIA, CORPO EM ALUMÍNIO, CAPA DE PROTEÇÃO EM ACRÍLICO OU POLICARBONATO, SUPERFÍCIE LISA, SEM FRESTAS);
 - ES20 - MANUTENÇÃO E IMPERMEABILIZAÇÃO DO PISO E DAS PAREDES EXTERNAS COM ACABAMENTO LISO PARA PINTURA

TABELA DE ACABAMENTOS

PAREDE		
1	PAREDE DE ALVENARIA EM BLOCO DE CONCRETO REVESTIDO COM ARGAMASSA IMPERMEABILIZADA E ACABAMENTO COM TINTA ACRÍLICA ACETINADA NA COR CINZA ATÉ A ALTURA DE 1,20m E BRANCO ATÉ O TETO	PAREDE DE ALVENARIA EM BLOCO DE CONCRETO REVESTIDO COM ARGAMASSA IMPERMEABILIZADA E ACABAMENTO COM TINTA ACRÍLICA ACETINADA NA COR BEGE ATÉ A ALTURA DE 1,50m E BRANCO ATÉ O TETO
2	DUAS FIELRAS (2) REVESTIMENTO DE PORCELANATO RETIFICADO 30X60 COM ACABAMENTO ACETINADO NA COR BRANCA ALINHADO COM O BANCADA (PAGINAÇÃO HORIZONTAL)	PAREDE DE ALVENARIA EM BLOCO DE CONCRETO REVESTIDO COM ARGAMASSA IMPERMEABILIZADA E ACABAMENTO COM TINTA LAVÁVEL ACRÍLICA ACETINADA E ESMALTADA CONFORME DETALHAMENTO 03
3	PAREDE DE ALVENARIA EM BLOCO DE CONCRETO REVESTIDO COM ARGAMASSA IMPERMEABILIZADA E ACABAMENTO COM TINTA LAVÁVEL ACRÍLICA ACETINADA CONFORME DETALHAMENTO 04	PAREDE DE ALVENARIA EM BLOCO DE CONCRETO REVESTIDO COM ARGAMASSA IMPERMEABILIZADA E ACABAMENTO COM TINTA LAVÁVEL ACRÍLICA ACETINADA NA COR BRANCA ATÉ O TETO.
PISO		
1	PISO DE CONCRETO DESEMPENADO COM IMPERMEABILIZANTE E PINTURA CINZA ACETINADA	PISO CERÂMICO 40X40 COR PALHA COM ACABAMENTO ACETINADO, PEI 5 E COEFICIENTE DE ATRITO > 0,4
2	PISO DE PORCELANATO RETIFICADO 70X70 COM ACABAMENTO ACETINADO, TOQUE SUAVE NA COR CIMENTO QUEIMADO, PEI 5 E COEFICIENTE DE ATRITO > 0,4 E RODAPÉ DE 10 cm.	PISO CERÂMICO 60X60 COR BRANCO COM ACABAMENTO ACETINADO, PEI 5 E COEFICIENTE DE ATRITO > 0,4 E RODAPÉ DE 10 cm.
3	PISO DE PORCELANATO RETIFICADO 70X70 COM ACABAMENTO ACETINADO, TOQUE SUAVE NA COR CIMENTO QUEIMADO, PEI 5 E COEFICIENTE DE ATRITO > 0,4 E RODAPÉ DE 10 cm.	PISO CERÂMICO 60X60 COM ACABAMENTO ACETINADO NA COR BRANCA, PEI 5 E COEFICIENTE DE ATRITO > 0,4
TETO		
1	TELHA SANDUICHE METÁLICA NA COR BRANCA	FORRO DE GESSO ACARTONADO REVESTIDO COM ARGAMASSA E PINTURA COM TINTA ACRÍLICA LAVÁVEL NA COR BRANCA, ESPECÍFICO PARA AMBIENTE HOSPITALAR
2	LAJE REVESTIDA COM ARGAMASSA E PINTURA COM TINTA ACRÍLICA LAVÁVEL BRANCA	

Prefeitura Municipal de Taubaté
 Av. Tiradentes, 520 - Centro, 12030-180
 (12) 3625-5000

LEGENDA

■ EXISTENTE	■ AMPLIAÇÃO	■ DEMOLIÇÃO	■ MANUTENÇÃO
■ PINTURA EM TINTA ACRÍLICA ACETINADA NA COR PAPEL PICADO REF RGB: 216,211,202 HEX: #D8D3CA	■ PINTURA EM TINTA ACRÍLICA ACETINADA NA COR SODA ITALIANA REF RGB: 164,226,211 HEX: #A4E203	■ PINTURA EM TINTA ACRÍLICA ACETINADA NA COR QUARTZO AZUL REF RGB: 126,163,191 HEX: #7EA38F	■ PINTURA EM TINTA ESMALTE NA COR PAPEL PICADO REF RGB: 216,211,202 HEX: #D8D3CA
■ PREVER INFRAESTRUTURA PARA FUTURA INSTALAÇÃO DE AR CONDICIONADO			

OBSERVAÇÕES

O PROJETO ARQUITETÔNICO apresenta a concepção e representação das informações técnicas provisórias de detalhamento da edificação e de seus elementos, instalações e componentes, necessários à elaboração de estimativas de custos e de prazos dos serviços de obra implicados, e é realizado por meio de princípios técnicos e científicos, adequando-se aos recursos disponíveis, leis, regulamentos locais e a alternativas que conduzam à viabilidade do objetivo ou meta.

Os projetos BÁSICO e EXECUTIVO para a ampliação poderão ser incluídos no escopo do contrato de execução da obra, a critério dos responsáveis pela realização da licitação.

Projeto Arquitetônico realizado sem o levantamento topográfico. As medidas do projeto podem ser divergentes das medidas reais.



REVISÃO	DATA	DESCRIÇÃO	RESPONSÁVEL
REV 01	26/08/2025	CORREÇÃO DOS NÍVEIS E ESCOPO DE SERVIÇOS	ARG. IGOR FERREIRA
REV 02	14/11/2025	AJUSTE NA TABELA DE ACABAMENTOS PARA MELHOR IDENTIFICAÇÃO DO TELHADO	ARG. IGOR FERREIRA

PREFEITURA MUNICIPAL DE TAUBATÉ
 SECRETARIA DE PLANEJAMENTO | SEPLAN
 DEPARTAMENTO DE PROJETOS INSTITUCIONAIS | APROJ

Assunto: REFORMA E AMPLIAÇÃO DO PAMO SANTA FE

Local: ESTRADA DO PINHÃO, Nº 285 - ESTIVA

Título: PLANTA DE COBERTURA - SITUAÇÃO ATUAL

SECRETARIA DE PLANEJAMENTO	LEVANTAMENTOS	REQUERENTE	INFORMAÇÕES
Secretária: Arq. Marcelo Franco Soc. de Planejamento Urbano Projeto Arquitetônico: Arq. Igor Ferreira	Diretor: Arq. Lenina Leal Coordenador de Projetos: Arq. Priscila Siqueira	Gestor: Arq. Priscila Siqueira Levantamento Topográfico: Carlos Guilherme Silveira e Lima Levantamento Arquitetônico: Tereza Jéssica dos Santos Arq. Igor Ferreira	Nº de Arquivo: PC 2588 Data: AGO2025 Processo: 15.617/2025 Data: 02/07

FORMATO: ISO 5455:2014 A1 (594,00 x 841,00 MILÍM)

PLANTA DE COBERTURA - SITUAÇÃO ATUAL/DEMOLIÇÃO
 ESCALA 1:50

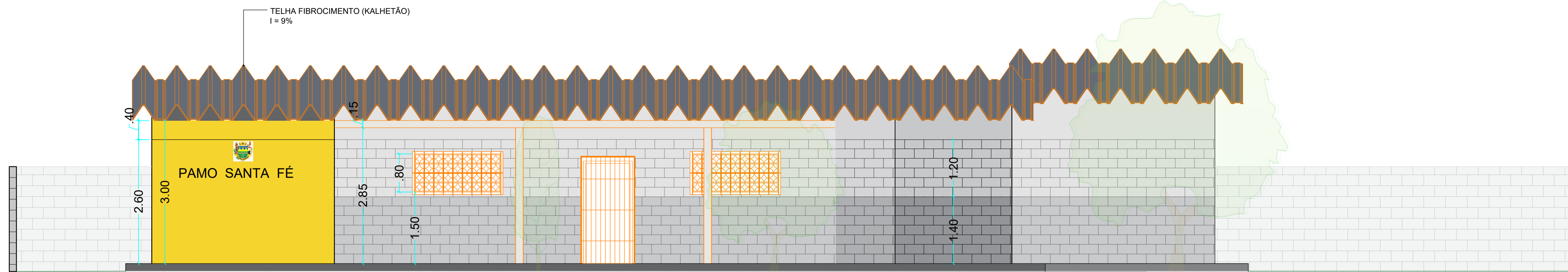

ELEVAÇÃO FRONTAL - SITUAÇÃO ATUAL/DEMOLIÇÃO
ESCALA 1:50

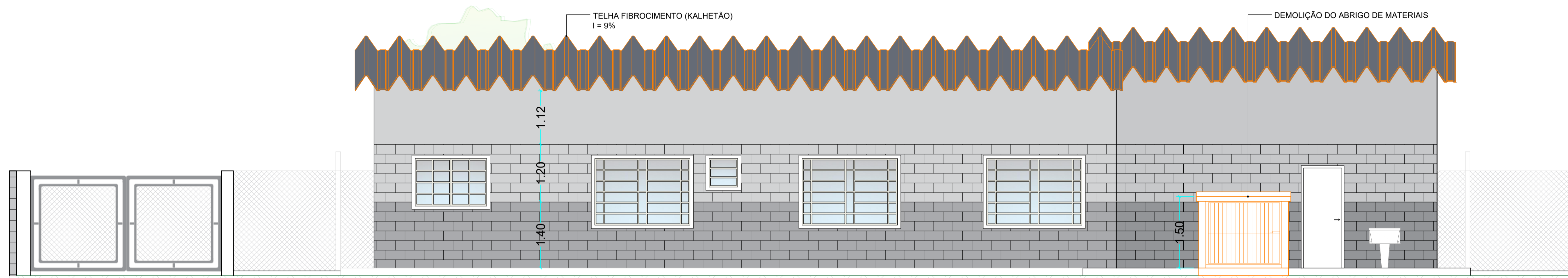

ELEVAÇÃO POSTERIOR - SITUAÇÃO ATUAL/DEMOLIÇÃO
ESCALA 1:50



ELEVAÇÃO LATERAL DIREITA - SITUAÇÃO ATUAL/DEMOLIÇÃO
ESCALA 1:50

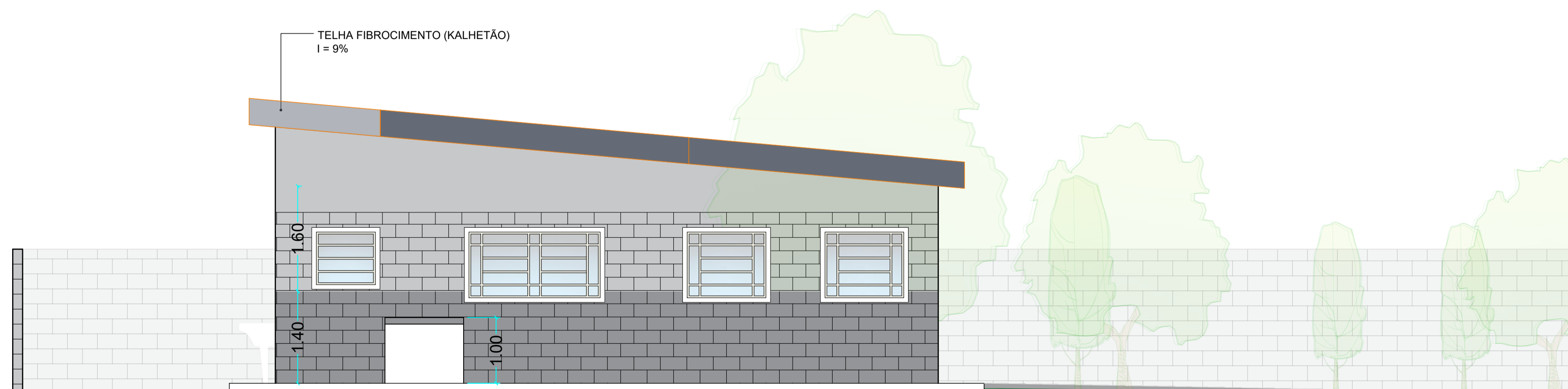

ELEVAÇÃO LATERAL ESQUERDA - SITUAÇÃO ATUAL/DEMOLIÇÃO
ESCALA 1:50

Prefeitura Municipal de Taubaté
Av. Tiradentes, 520 - Centro, 12030-180 (12) 3625-5000

LEGENDA

■ EXISTENTE	■ AMPLIAÇÃO	■ DEMOLIÇÃO	■ MANUTENÇÃO
■ PINTURA EM TINTA ACRÍLICA ACETINADA NA COR PAPEL PICADO REF RGB: 216,211,202 HEX: #D8DCA	■ PINTURA EM TINTA ACRÍLICA ACETINADA NA COR SÓDA ITALIANA REF RGB: 164,226,211 HEX: #A4E2D3	■ PINTURA EM TINTA ACRÍLICA ACETINADA NA COR QUARTZO AZUL REF RGB: 126,163,191 HEX: #7EABF7	■ PINTURA EM TINTA ESMALTE NA COR PAPEL PICADO REF RGB: 216,211,202 HEX: #D8DCA
■ PREVER INFRAESTRUTURA PARA FUTURA INSTALAÇÃO DE AR CONDICIONADO			

OBSERVAÇÕES

O PROJETO ARQUITETÔNICO apresenta a concepção e representação das informações técnicas provisórias de detalhamento da edificação e de seus elementos, instalações e componentes, necessários à elaboração de estimativas de custos e de prazos dos serviços de obra implicados, e é realizado por meio de princípios técnicos e científicos, adequando-se aos recursos disponíveis, leis, regulamentos locais e a alternativas que conduzam à viabilidade do objetivo ou meta.

Os projetos BÁSICO e EXECUTIVO para a ampliação poderão ser incluídos no escopo do contrato de execução da obra, a critério dos responsáveis pela realização da licitação.

Projeto Arquitetônico realizado sem o levantamento topográfico. As medidas do projeto podem ser divergentes das medidas reais.



REVISÃO	DATA	DESCRIÇÃO	RESPONSÁVEL
REV 01	26/08/2025	CORREÇÃO DOS NÍVEIS E ESCOPO DE SERVIÇOS	ARG. IGOR FERREIRA
REV 02	14/11/2025	AJUSTE NA TABELA DE ACABAMENTOS PARA MELHOR IDENTIFICAÇÃO DO TELHADO	ARG. IGOR FERREIRA

PREFEITURA MUNICIPAL DE TAUBATÉ
SECRETARIA DE PLANEJAMENTO | SEPLAN
DEPARTAMENTO DE PROJETOS INSTITUCIONAIS | APROJ

Assunto: REFORMA E AMPLIAÇÃO DO PAMO SANTA FÉ
Local: ESTRADA DO PINHÃO, Nº 285 - ESTIVA
Título: ELEVAÇÕES - SITUAÇÃO ATUAL/DEMOLIÇÃO

SECRETARIA DE PLANEJAMENTO	LEVANTAMENTOS	REQUERENTE	INFORMAÇÕES
Secretaria: Arq. Marcelo Franco Sec. de Planejamento Urbano Projeto Arquitetônico: Arq. Igor Ferreira	Direção: Arq. Lenina Leal Área de Projetos Institucionais Desenho: Arq. Priscila Siqueira	Levantamento Topográfico: Arq. Priscila Siqueira Levantamento Arquitetônico: Arq. Igor Ferreira	Secretário: Carlo Guilherme Silveira e Lima Coord. Saúde: Selenara de Saade Assessoria: Tereza Jussara dos Santos Assessoria: Área de Logística em Saúde e Pzoc. Administrativa Nº de Arquivo: PC 2588 Data: 02/ SAUDE ASG02025 Processo: 15.617/2025 Data: 03/07

FORMATO: ISO 5401 A1 (594,00 x 841,00 MM)

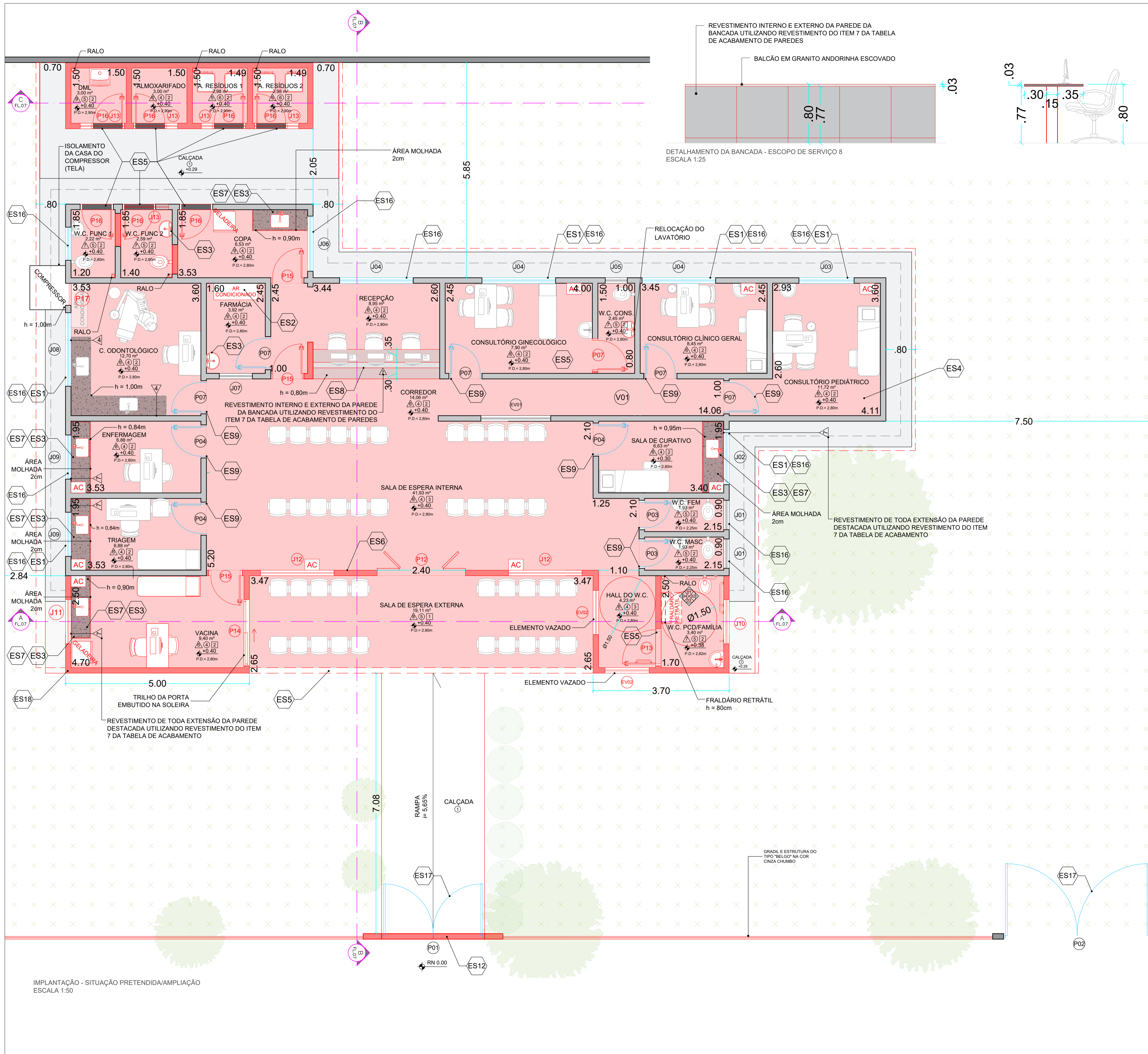

IMPLANTAÇÃO - SITUAÇÃO PRETENDIDA/AMPLIAÇÃO
ESCALA 1:50

REVESTIMENTO INTERNO E EXTERNO DA PAREDE DA BANCADA UTILIZANDO REVESTIMENTO DO ITEM 7 DA TABELA DE ACABAMENTO DE PAREDES

BALCÃO EM GRANITO ANDORINHA ESCOVADO

DETALHAMENTO DA BANCADA - ESCOPO DE SERVIÇO 8
ESCALA 1:25



TABELA DE ESQUADRIAS - PORTAS									
CÓD	LARG.	ALTURA	BATENTE	QTD.	TIPO	Nº FLS.	MATERIAL		
P01	2.80	2.00	5 cm	01	ABRIR	02	PORTÃO METÁLICO COM GRADIL		
P02	4.00	2.00	5 cm	01	ABRIR	02	PORTÃO METÁLICO COM GRADIL		
P03	0.70	2.10	5 cm	02	ABRIR	01	MADEIRA		
P04	0.80	2.10	5 cm	03	ABRIR	01	MADEIRA COM GRADE DE PROTEÇÃO		
P05	0.55	2.10	5 cm	01	ABRIR	01	MADEIRA COM GRADE DE PROTEÇÃO		
P06	1.00	0.60	5 cm	01	ABRIR	01	PORTÃO DE ALUMÍNIO PARA BALCÃO		
P07	0.80	2.10	5 cm	02065	ABRIR	01	MADEIRA		
P08	0.80	2.10	5 cm	02	SARAFOL	01	PVC NA COR MARROM		
P09	0.60	0.65	5 cm	01	ABRIR	01	METÁLICA		
P10	0.70	2.10	5 cm	01	ABRIR	01	MADEIRA COM GRADE DE PROTEÇÃO		
P11	1.65	1.30	5 cm	01	ABRIR	01	PORTÃO DE FERRO		
P12	2.40	2.10	5 cm	01	FRANCIESA	04	ALUMÍNIO C/ VENEZIANA E PINTURA NA COR BRANCO COM GRADE DE PROTEÇÃO		
P13	0.80	2.10	5 cm	01	ABRIR ACES	01	TUBO DE VITREO IMPERMEABILIZANTE E PINTURA NA COR BRANCO COM GRADE DE PROTEÇÃO		
P14	1.80	2.10	5 cm	01	CORREIR	02	ALUMÍNIO NA COR BRANCO E VIDRO LEITOSO		
P15	0.80	2.10	5 cm	03	ABRIR	01	MADEIRA EM VENEZ IMPERMEABILIZANTE ACETINADO C/ PINTURA NA COR QUARTZO AZUL		
P16	0.80	2.10	5 cm	07	ABRIR	01	ALUMÍNIO C/ PINTURA NA COR BRANCO E GRADE DE PROTEÇÃO		
P17	0.60	0.65	2 cm	01	ABRIR	01	MATERIAL ACÍSTICO PARA AMBIAÇÃO DO SONO DO COMPRESSOR C/ PINTURA NA COR QUARTZO AZUL		
P18	0.60	0.80	5 cm	01	ABRIR	01	ALUMÍNIO C/ PINTURA NA COR BRANCO (P/ ACESSO A CAIXA D'ÁGUA)		

TABELA DE ESQUADRIAS - JANELAS									
CÓD	LARG.	ALTURA	FEITORIL	QTD.	TIPO	Nº FLS.	MATERIAL		
J01	0.80	0.80	1.45	02	BASC.	02	FERRO E VIDRO		
J02	1.50	0.95	1.30	01	CORREIR	02	FERRO E VIDRO		
J03	1.50	1.00	1.20	01	CORREIR	02	FERRO E VIDRO		
J04	1.50	1.40	0.80	03	BASC.	12	FERRO E VIDRO		
J05	0.80	0.80	1.60	01	BASC.	02	FERRO E VIDRO		
J06	1.50	1.00	1.20	01	BASC.	03	FERRO E VIDRO		
J07	0.90	0.80	1.40	02	BASC.	02	FERRO E VIDRO		
J08	2.00	1.00	1.15	01	BASC.	06	FERRO E VIDRO		
J09	1.20	1.00	1.20	02	BASC.	06	FERRO E VIDRO		
J10	1.20	0.80	1.72	01	BASC.	02	ALUMÍNIO NA COR BRANCO E VIDRO		
J11	1.20	1.00	1.50	01	BASC.	04	ALUMÍNIO NA COR BRANCO E VIDRO LEITOSO		
J12	2.00	1.20	0.80	02	CORREIR	04	ALUMÍNIO NA COR BRANCO E VIDRO C/ GRADE DE PROTEÇÃO		
J13	1.20	0.50	2.20	05	BASC.	02	ALUMÍNIO NA COR BRANCO E VIDRO		

TABELA DE ESQUADRIAS - VÃO									
CÓD	LARG.	ALTURA	FEITORIL	QTD.	TIPO	Nº FLS.	OBSERVAÇÃO		
V01	1.00	2.10	-	01	VÃO	-	PASSAGEM NO CORREDOR		

TABELA DE ESQUADRIAS - ELEMENTO VAZADO									
CÓD	LARG.	ALTURA	FEITORIL	QTD.	TIPO	Nº FLS.	OBSERVAÇÃO		
EV01	1.50	1.50	1.50	01	COBOÇO	01	BLOCO CERÂMICO		
EV02	1.20	1.20	0.80	01	COBOÇO	01	BLOCO CERÂMICO PINTADO NA COR BRANCA		

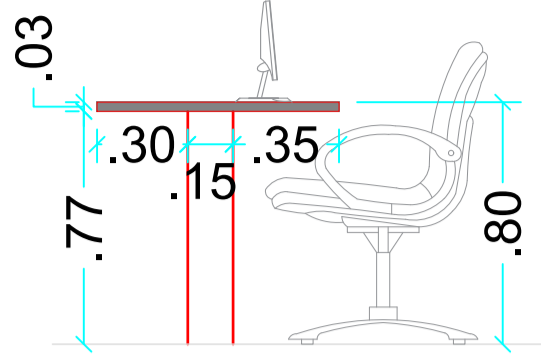
TABELA DE ACABAMENTOS									
TIPO	DESCRIÇÃO	TIPO	DESCRIÇÃO	TIPO	DESCRIÇÃO				
1	PAREDE DE ALVENARIA EM BLOCO DE CONCRETO REVESTIDO COM ARGAMASSA IMPERMEABILIZANTE E ACABAMENTO COM TINTA ACRILICA ACETINADA NA COR CINZA ATE A ALTURA DE 120cm E BRANCO ATE O TETO	2	PAREDE DE ALVENARIA EM BLOCO DE CONCRETO C/ REVESTIMENTO CERÂMICO BRANCO ATE A ALTURA DE 200cm E ACABAMENTO DE TINTA BRANCA ACRILICA ACETINADA ATE O TETO	3	PAREDE DE ALVENARIA EM BLOCO DE CONCRETO REVESTIDO COM ARGAMASSA IMPERMEABILIZANTE E ACABAMENTO COM TINTA ACRILICA ACETINADA NA COR BEGE ATE A ALTURA DE 150cm E BRANCO ATE O TETO				
4	DUAS FERRAS C/ REVESTIMENTO DE PORCELANATO RETIFICADO 30X60 COM REVESTIMENTO CERÂMICO ACETINADO NA COR BRANCA ALINHADO COM O ACABAMENTO (PAGINAÇÃO HORIZONTAL)	5	PAREDE DE ALVENARIA EM BLOCO DE CONCRETO C/ REVESTIMENTO CERÂMICO RETIFICADO 60X60 COM ACABAMENTO ACETINADO NA COR BRANCA ATE O TETO	6	PAREDE DE ALVENARIA EM BLOCO DE CONCRETO REVESTIDO COM ARGAMASSA IMPERMEABILIZANTE E ACABAMENTO COM TINTA LAVAVEL ACRILICA ACETINADA E ESMALTADE CONFORME DETALHAMENTO 03				
7	PAREDE DE ALVENARIA EM BLOCO DE CONCRETO REVESTIDO COM ARGAMASSA IMPERMEABILIZANTE E ACABAMENTO COM TINTA LAVAVEL ACRILICA ACETINADA NA COR BRANCA ATE O TETO	8	PAREDE DE ALVENARIA EM BLOCO DE CONCRETO REVESTIDO COM ARGAMASSA IMPERMEABILIZANTE E ACABAMENTO DE TINTA LAVAVEL ACRILICA ACETINADA CONFORME DETALHAMENTO 04	9	PAREDE DE ALVENARIA EM BLOCO DE CONCRETO REVESTIDO COM ARGAMASSA IMPERMEABILIZANTE E ACABAMENTO COM PORCELANATO RETIFICADO 30X60 COM ACABAMENTO ACETINADO NA COR BRANCA ATE O TETO.				
10	PISO DE CONCRETO DESEMPENADO COM IMPERMEABILIZANTE NA COR BRANCA CINZA ACETINADA.	11	PISO CERÂMICO 40X40 COR PALHA COM ACABAMENTO ACETINADO, PEI 5 E COEFICIENTE DE ATRITO > 0.4	12	PISO CERÂMICO 60X60 COR BRANCO COM ACABAMENTO ACETINADO, PEI 5 E COEFICIENTE DE ATRITO > 0.4 E RODAPÉ DE 10 cm.				
13	PISO DE PORCELANATO RETIFICADO 70X70 COM ACABAMENTO ACETINADO. TODOS SUAVES NA COR CIMENTO QUEIMADO, PEI 5 E COEFICIENTE DE ATRITO > 0.4 E RODAPÉ DE 10 cm.	14	PISO DE PORCELANATO RETIFICADO 70X70 COM ACABAMENTO ACETINADO E MAIOR ADESIÃO NA COR CIMENTO QUEIMADO, PEI 5 E COEFICIENTE DE ATRITO > 0.4 E RODAPÉ DE 10 cm.	15	PISO CERÂMICO RETIFICADO 60X60 COM ACABAMENTO ACETINADO NA COR BRANCA, PEI 5 E COEFICIENTE DE ATRITO > 0.4				
16	TELHA SANDUICHE METÁLICA NA COR BRANCA	17	LAJE REVESTIDA COM ARGAMASSA E PINTURA COM TINTA ACRILICA LAVAVEL BRANCA	18	FORRO DE GESSO ACARTONADO REVESTIDA COM ARGAMASSA E PINTURA COM TINTA ACRILICA LAVAVEL NA COR BRANCA. (ESPECÍFICO PARA AMBIENTE HOSPITALAR)				

Prefeitura Municipal de Taubaté
Av. Tiradentes, 520 - Centro, 12030-180 (12) 3625-5000

LEGENDA

■ EXISTENTE	■ AMPLIAÇÃO	■ DEMOLIÇÃO	■ MANUTENÇÃO
-------------	-------------	-------------	--------------

■ PINTURA EM TINTA ACRILICA ACETINADA NA COR PAVEL PICADO REF RGB: 216.211.202 HEX: #D8D3CA	■ PINTURA EM TINTA ACRILICA ACETINADA NA COR SÓDA FALSAIRO REF RGB: 164.226.211 HEX: #A4E203	■ PINTURA EM TINTA ACRILICA ACETINADA NA COR QUARTZO AZUL REF RGB: 126.163.191 HEX: #7EA3BF
■ PINTURA EM TINTA ESMALTE NA COR PAVEL PICADO REF RGB: 216.211.202 HEX: #D8D3CA	■ PREVER INFRAESTRUTURA PARA FUTURA INSTALAÇÃO DE AR CONDICIONADO	

OBSERVAÇÕES

O PROJETO ARQUITETÔNICO apresenta a concepção e representação das informações técnicas provisionais de detalhamento da edificação e de seus elementos, instalações e componentes, necessários à elaboração de estimativas de custos e de prazos dos serviços de obra implicados, e é realizado por meio de princípios técnicos e científicos, adequando-se aos recursos disponíveis, leis, regulamentos locais e a alternativas que conduzam à viabilidade do objetivo ou meta.

Os projetos BÁSICO e EXECUTIVO para a ampliação poderão ser incluídos no escopo do contrato de execução da obra, a critério dos responsáveis pela realização da licitação.

Projeto Arquitetônico realizado sem o levantamento topográfico. As medidas do projeto podem ser divergentes das medidas reais.



REVISÃO	DATA	DESCRIÇÃO	RESPONSÁVEL
REV 01	26/08/2025	CORREÇÃO DOS NÍVEIS E ESCOPO DE SERVIÇOS	ARG. IGOR FERREIRA
REV 02	14/11/2025	AJUSTE NA TABELA DE ACABAMENTOS PARA MELHOR IDENTIFICAÇÃO DO TELHADO	ARG. IGOR FERREIRA

PREFEITURA MUNICIPAL DE TAUBATÉ
SECRETARIA DE PLANEJAMENTO | SEPLAN
DEPARTAMENTO DE PROJETOS INSTITUCIONAIS | APROJ

Assunto: REFORMA E AMPLIAÇÃO DO PAMO SANTA FÉ

Local: ESTRADA DO PINHÃO, Nº 285 - ESTIVA

Título: IMPLANTAÇÃO - SITUAÇÃO PRETENDIDA/AMPLIAÇÃO

SECRETARIA DE PLANEJAMENTO	LEVANTAMENTOS	REQUERENTE	INFORMAÇÕES
Secretaria: Arq. Marcelo Franco Dir. de Planejamento Urbano Projeto Arquitetônico: Arq. Igor Ferreira	Gerente: Arq. Lenira Leal Arq. Priscila Siqueira Arq. Igor Ferreira	Levantamento Topográfico: Secretário: Celso Guilherme Secretaria de Saúde Secretaria de Saúde Secretaria de Saúde	Nº de Anproje: PC 2588 Data: 02/08/2025 Processo: 15.617/2025 Data: 04/07

FORMATO: ISO 5446:2014 (594.00 x 841.00 MM)

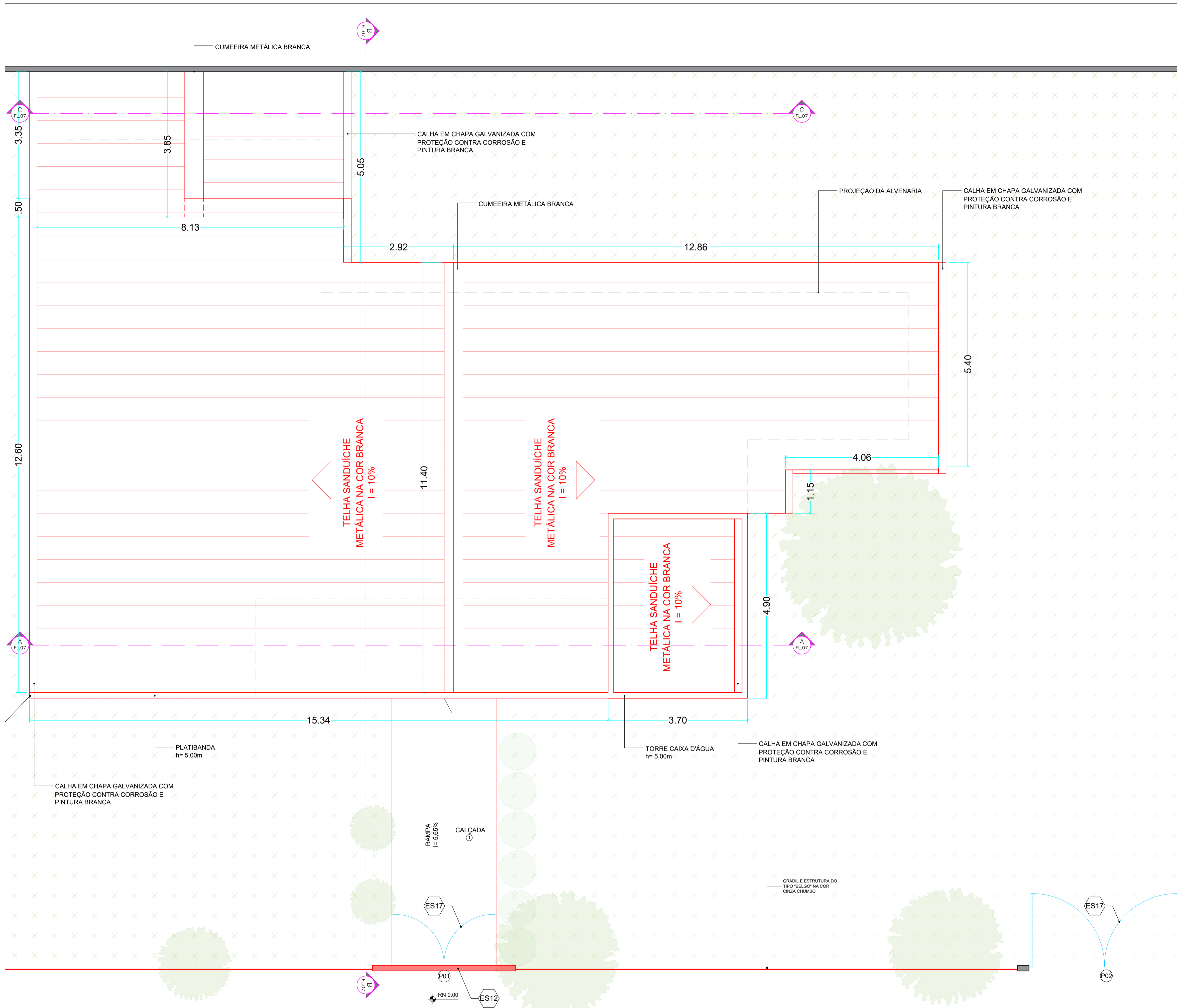

PLANTA DE COBERTURA - SITUAÇÃO PRETENDIDA/AMPLIAÇÃO
ESCALA 1:50

TABELA DE ESQUADRIAS - PORTAS									
CÓD	LARG.	ALTURA	BATENTE	QTD.	TIPO	Nº FLS.	TIPO	MATERIAL	
P01	2.80	2.00	5 cm	01	ABRIR	02	PORTÃO METÁLICO COM GRADIL		
P02	4.00	2.00	5 cm	01	ABRIR	02	PORTÃO METÁLICO COM GRADIL		
P03	0.70	2.10	5 cm	02	ABRIR	01	MADEIRA		
P04	0.80	2.10	5 cm	03	ABRIR	01	MADEIRA COM GRADE DE PROTEÇÃO		
P05	0.55	2.10	5 cm	01	ABRIR	01	MADEIRA COM GRADE DE PROTEÇÃO		
P06	1.00	0.60	5 cm	01	ABRIR	01	PORTÃO DE ALUMÍNIO PARA BALCÃO		
P07	0.80	2.10	5 cm	0206	ABRIR	01	MADEIRA		
P08	0.80	2.10	5 cm	02	SANFON	01	PVC NA COR MARROM		
P09	0.60	0.65	5 cm	01	ABRIR	01	METÁLICA		
P10	0.70	2.10	5 cm	01	ABRIR	01	MADEIRA COM GRADE DE PROTEÇÃO		
P11	1.65	1.30	5 cm	01	ABRIR	01	PORTÃO DE FERRO		
P12	2.40	2.10	5 cm	01	FRANCEIRA	04	ALUMÍNIO C/ VENEZIANA E PINTURA NA COR BRANCO COM GRADE DE PROTEÇÃO		
P13	0.80	2.10	5 cm	01	SANFON	01	PVC NA COR MARROM		
P14	1.80	2.10	5 cm	01	CORREIR	02	FERRO E VIDRO		
P15	0.80	2.10	5 cm	03	ABRIR	01	MADEIRA EM VERNIZ IMPERMEABILIZANTE ACETINADO C/ PINTURA NA COR QUARTZO AZUL		
P16	0.80	2.10	5 cm	07	ABRIR	01	ALUMÍNIO C/ PINTURA NA COR BRANCO E GRADE DE PROTEÇÃO		
P17	0.60	0.65	2 cm	01	ABRIR	01	MATERIAL ACÉTICO PARA AMAR O SEM DO COMPRESSOR C/ PINTURA NA COR QUARTZO AZUL		
P18	0.60	0.80	5 cm	01	ABRIR	01	ALUMÍNIO C/ PINTURA NA COR BRANCO (P/ ACESSO A CAIXA D'ÁGUA)		

TABELA DE ESQUADRIAS - JANELAS									
CÓD	LARG.	ALTURA	PEITORIL	QTD.	TIPO	Nº FLS.	TIPO	MATERIAL	
J01	0.80	0.80	1.45	02	BASC.	02	FERRO E VIDRO		
J02	1.50	0.95	1.30	01	CORREIR	02	FERRO E VIDRO		
J03	1.50	1.00	1.20	01	CORREIR	02	FERRO E VIDRO		
J04	1.50	1.40	0.80	03	BASC.	12	FERRO E VIDRO		
J05	0.80	0.80	1.60	01	BASC.	02	FERRO E VIDRO		
J06	1.50	1.00	1.20	01	BASC.	03	FERRO E VIDRO		
J07	0.90	0.80	1.40	02	BASC.	02	FERRO E VIDRO		
J08	2.00	1.00	1.15	01	BASC.	06	FERRO E VIDRO		
J09	1.20	1.00	1.20	02	BASC.	06	FERRO E VIDRO		
J10	1.20	0.80	1.72	01	BASC.	02	ALUMÍNIO NA COR BRANCO E VIDRO		
J11	1.20	1.00	1.30	01	BASC.	04	ALUMÍNIO NA COR BRANCO E VIDRO LEITOSO		
J12	2.00	1.20	0.80	02	CORREIR	04	ALUMÍNIO NA COR BRANCO E VIDRO C/ GRADE DE PROTEÇÃO		
J13	1.20	0.50	2.20	05	BASC.	02	ALUMÍNIO NA COR BRANCO E VIDRO		

TABELA DE ESQUADRIAS - VÃO									
CÓD	LARG.	ALTURA	PEITORIL	QTD.	TIPO	TIPO	OBSERVAÇÃO		
V01	1.00	2.10	-	01	VÃO	PASSAGEM NO CORREDOR			

TABELA DE ESQUADRIAS - ELEMENTO VAZADO									
CÓD	LARG.	ALTURA	PEITORIL	QTD.	TIPO	OBSERVAÇÃO			
EV01	1.80	0.80	1.50	01	COBOÇO	BLOCO CERÂMICO			
EV02	1.20	1.20	0.80	01	COBOÇO	BLOCO CERÂMICO PINTADO NA COR BRANCA			

TABELA DE ACABAMENTOS											
▲ PAREDE											
▲	PAREDE DE ALVENARIA EM BLOCO DE CONCRETO REVESTIDO COM ARGAMASSA IMPERMEABILIZADA E ACABAMENTO COM TINTA ACRÍLICA ACETINADA NA COR CINZA ATÉ A ALTURA DE 1,20m E BRANCO ATÉ O TETO			▲	PAREDE DE ALVENARIA EM BLOCO DE CONCRETO C/ REVESTIMENTO CERÂMICO BRANCO ATÉ A ALTURA DE 2,00m E ACABAMENTO DE TINTA BRANCA ACRÍLICA ACETINADA ATÉ O TETO			▲	PAREDE DE ALVENARIA EM BLOCO DE CONCRETO REVESTIDO COM ARGAMASSA IMPERMEABILIZADA E ACABAMENTO COM TINTA ACRÍLICA ACETINADA NA COR BEGE ATÉ A ALTURA DE 1,50m E BRANCO ATÉ O TETO		
▲	DUAS FLEIRAS C/ REVESTIMENTO DE PORCELANATO RETIFICADO 30X60 COM ACABAMENTO ACETINADO NA COR BRANCA ALINHADO COM O BANCADA (PAGINAÇÃO HORIZONTAL)			▲	PAREDE DE ALVENARIA EM BLOCO DE CONCRETO C/ REVESTIMENTO CERÂMICO RETIFICADO 60X60 COM ACABAMENTO ACETINADO NA COR BRANCA ATÉ O TETO			▲	PAREDE DE ALVENARIA EM BLOCO DE CONCRETO REVESTIDO COM ARGAMASSA IMPERMEABILIZADA E ACABAMENTO COM TINTA LAVÁVEL ACRÍLICA ACETINADA E ESMALTADA CONFORME DETALHAMENTO 03		
▲	PAREDE DE ALVENARIA EM BLOCO DE CONCRETO REVESTIDO COM ARGAMASSA IMPERMEABILIZADA E ACABAMENTO COM TINTA LAVÁVEL ACRÍLICA ACETINADA NA COR BRANCA ATÉ O TETO			▲	PAREDE DE ALVENARIA EM BLOCO DE CONCRETO REVESTIDO COM ARGAMASSA IMPERMEABILIZADA E ACABAMENTO COM TINTA LAVÁVEL ACRÍLICA ACETINADA CONFORME DETALHAMENTO 04			▲	PAREDE DE ALVENARIA EM BLOCO DE CONCRETO REVESTIDO COM ARGAMASSA IMPERMEABILIZADA E ACABAMENTO COM PORCELANATO RETIFICADO 30X60 COM ACABAMENTO ACETINADO NA COR BRANCA ATÉ O TETO.		
○ PISO											
○	PISO DE CONCRETO DESEMPENADO COM IMPERMEABILIZANTE E PINTURA CINZA ACETINADA.			○	PISO CERÂMICO 40X40 COR PALHA COM ACABAMENTO ACETINADO, PEI 5 E COEFICIENTE DE ATRITO > 0,4			○	PISO CERÂMICO 60X60 COR BRANCO COM ACABAMENTO ACETINADO, PEI 5 E COEFICIENTE DE ATRITO > 0,4 E RODAPÉ DE 10 cm.		
○	PISO DE PORCELANATO RETIFICADO 70X70 COM ACABAMENTO ACETINADO. TOQUE SUAVE NA COR CIMENTO QUEIMADO. PEI 5 E COEFICIENTE DE ATRITO > 0,4 E RODAPÉ DE 10 cm.			○	PISO DE PORCELANATO RETIFICADO 70X70 COM ACABAMENTO ACETINADO E MAIOR ADERÊNCIA NA COR CIMENTO QUEIMADO. PEI 5 E COEFICIENTE DE ATRITO > 0,4 E RODAPÉ DE 10 cm.			○	PISO CERÂMICO RETIFICADO 60X60 COM ACABAMENTO ACETINADO NA COR BRANCA, PEI 5 E COEFICIENTE DE ATRITO > 0,4		
■ TETO											
■	TELHA SANDUÍCHE METÁLICA NA COR BRANCA			■	LAJE REVESTIDA COM ARGAMASSA E PINTURA COM TINTA ACRÍLICA LAVÁVEL BRANCA			■	FORRO DE GESSO ACARTONADO REVESTIDA COM ARGAMASSA E PINTURA COM TINTA ACRÍLICA ACETINADA LAVÁVEL NA COR BRANCA. ESPECÍFICO PARA AMBIENTE HOSPITALAR		

Prefeitura Municipal de Taubaté
Av. Tiradentes, 520 - Centro, 12030-180 (12) 3625-5000

LEGENDA			
■	EXISTENTE	■	AMPLIAÇÃO
■	DEMOLIÇÃO	■	MANUTENÇÃO
■	PINTURA EM TINTA ACRÍLICA ACETINADA NA COR PAVEL PICADO REF RGB: 216,211,202 HEX: #D8D3CA	■	PINTURA EM TINTA ACRÍLICA ACETINADA NA COR SÓDA ITALIANA REF RGB: 164,226,211 HEX: #A4E203
■	PINTURA EM TINTA ESMALTE NA COR PAVEL PICADO REF RGB: 216,211,202 HEX: #D8D3CA	■	PINTURA EM TINTA ACRÍLICA ACETINADA NA COR QUARTZO AZUL REF RGB: 106,163,191 HEX: #7EA3BF
■	PREVER INFRAESTRUTURA PARA FUTURA INSTALAÇÃO DE AR CONDICIONADO		

OBSERVAÇÕES

O PROJETO ARQUITETÔNICO apresenta a concepção e representação das informações técnicas provisionais de detalhamento da edificação e de seus elementos, instalações e componentes, necessários à elaboração de estimativas de custos e de prazos dos serviços da obra implicados, e é realizado por meio de princípios técnicos e científicos, adequando-se aos recursos disponíveis, leis, regulamentos locais e a alternativas que conduzam à viabilidade do objetivo ou meta.

Os projetos BÁSICO e EXECUTIVO para a ampliação poderão ser incluídos no escopo do contrato de execução da obra, a critério dos responsáveis pela realização da licitação.

Projeto Arquitetônico realizado sem o levantamento topográfico. As medidas do projeto podem ser divergentes das medidas reais.



REVISÃO	DATA	DESCRIÇÃO	RESPONSÁVEL
REV 01	26/08/2025	CORREÇÃO DOS NÍVEIS E ESCOPO DE SERVIÇOS	ARG. IGOR FERREIRA
REV 02	14/11/2025	AJUSTE NA TABELA DE ACABAMENTOS PARA MELHOR IDENTIFICAÇÃO DO TELHADO	ARG. IGOR FERREIRA

PREFEITURA MUNICIPAL DE TAUBATÉ
SECRETARIA DE PLANEJAMENTO | SERPLAN
DEPARTAMENTO DE PROJETOS INSTITUCIONAIS | APROJ

Assunto: REFORMA E AMPLIAÇÃO DO PAMO SANTA FÉ

Local: ESTRADA DO PINHÃO, Nº 285 - ESTIVA

Título: PLANTA DE COBERTURA - SITUAÇÃO PRETENDIDA/AMPLIAÇÃO

SECRETARIA DE PLANEJAMENTO	LEVANTAMENTOS	REQUERENTE	INFORMAÇÕES
Secretária: Arq. Marcelo Franco Dir.: Arq. Lenina Leal Dep. de Planejamento Urbano: Arq. Priscila Stipa Projeto Arquitetônico: Arq. Igor Ferreira	Gerente: Arq. Priscila Stipa Levantamento Topográfico: Arq. Priscila Stipa Levantamento Arquitetônico: Arq. Igor Ferreira	Carlo Guilherme Silveira e Lima Secretaria de Saúde	Nº de Arquivo: PC 2588 Data: 02/08/2025 Processo: 15.617/2025 Folha: 05/07

FORMATO: ISO 5400 A1 (594,00 x 841,00) MM

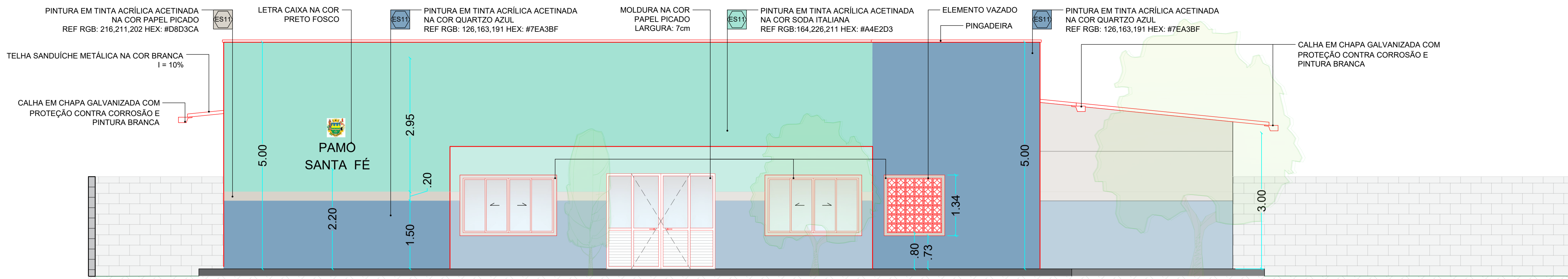

ELEVAÇÃO FRONTAL - SITUAÇÃO PRETENDIDA/AMPLIAÇÃO
ESCALA 1:50

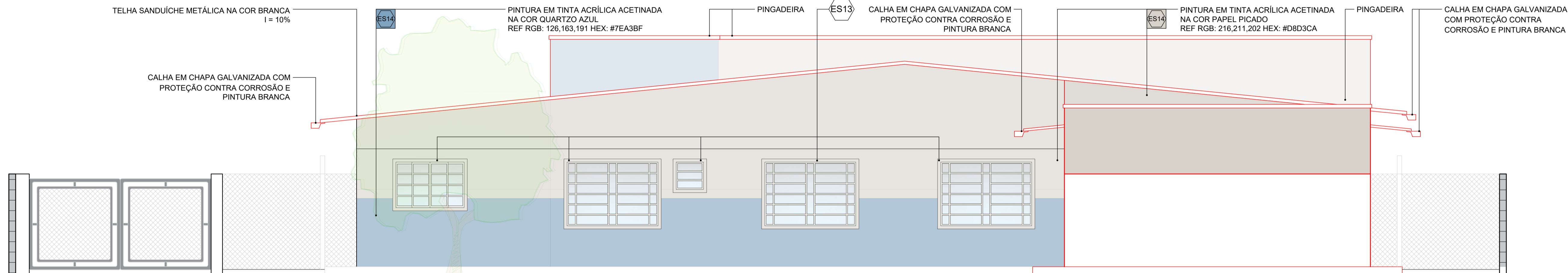

ELEVAÇÃO POSTERIOR - SITUAÇÃO PRETENDIDA/AMPLIAÇÃO
ESCALA 1:50

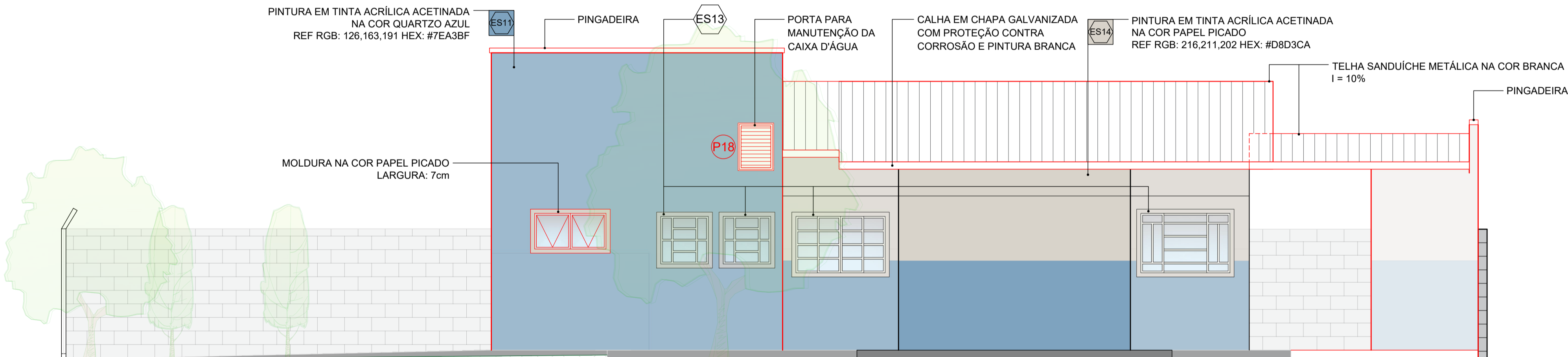

ELEVAÇÃO LATERAL DIREITA - SITUAÇÃO PRETENDIDA/AMPLIAÇÃO
ESCALA 1:50

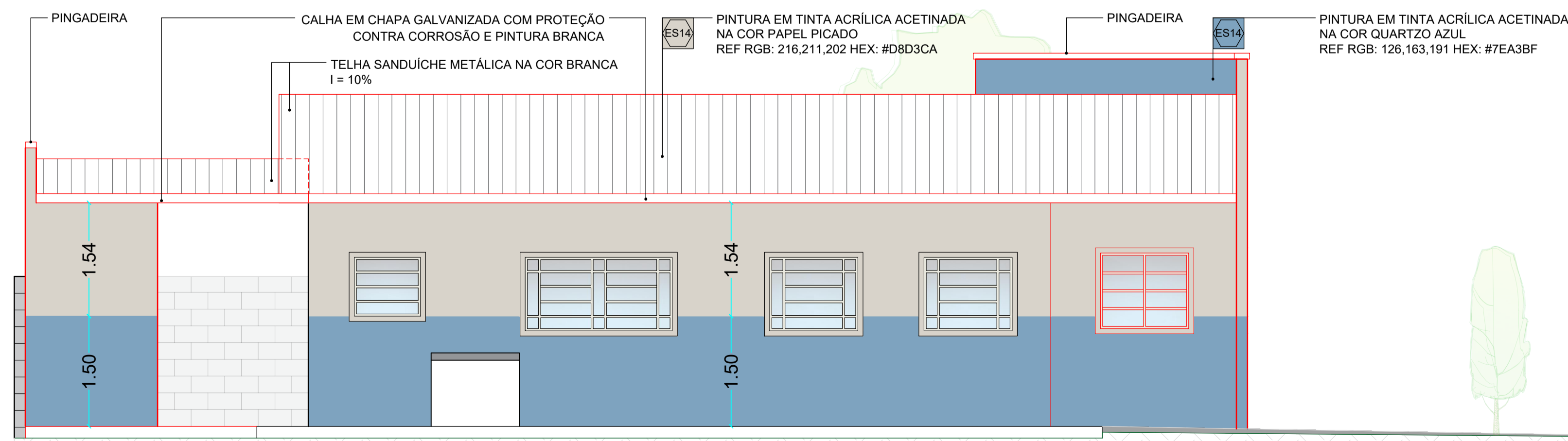

ELEVAÇÃO LATERAL ESQUERDA - SITUAÇÃO PRETENDIDA/AMPLIAÇÃO
ESCALA 1:50

Prefeitura Municipal de Taubaté
Av. Tiradentes, 520 - Centro, 12030-180 (12) 3625-5000

LEGENDA

■ EXISTENTE ■ AMPLIAÇÃO ■ DEMOLIÇÃO ■ MANUTENÇÃO

■ PINTURA EM TINTA ACRÍLICA ACETINADA NA COR PAPEL PICADO REF RGB: 216,211,202 HEX: #D8D3CA ■ PINTURA EM TINTA ACRÍLICA ACETINADA NA COR SODA ITALIANA REF RGB: 164,226,211 HEX: #A4E2D3 ■ PINTURA EM TINTA ACRÍLICA ACETINADA NA COR QUARTZO AZUL REF RGB: 126,163,191 HEX: #7EA3BF

■ PINTURA EM TINTA ESMALTE NA COR PAPEL PICADO REF RGB: 216,211,202 HEX: #D8D3CA ■ PREVER INFRAESTRUTURA PARA FUTURA INSTALAÇÃO DE AR CONDICIONADO

OBSERVAÇÕES

O PROJETO ARQUITETÔNICO apresenta a concepção e representação das informações técnicas provisórias de detalhamento da edificação e de seus elementos, instalações e componentes, necessários à elaboração de estimativas de custos e de prazos dos serviços de obra implicados, e é realizado por meio de princípios técnicos e científicos, adequando-se aos recursos disponíveis, leis, regulamentos locais e a alternativas que conduzam à viabilidade do objetivo ou meta.

Os projetos BÁSICO e EXECUTIVO para a ampliação poderão ser incluídos no escopo do contrato de execução da obra, a critério dos responsáveis pela realização da licitação.

Projeto Arquitetônico realizado sem o levantamento topográfico. As medidas do projeto podem ser divergentes das medidas reais.



REVISÃO	DATA	DESCRIÇÃO	RESPONSÁVEL
REV 01	26/08/2025	CORREÇÃO DOS NÍVEIS E ESCOPO DE SERVIÇOS	ARG. IGOR FERREIRA
REV 02	14/11/2025	AJUSTE NA TABELA DE ACABAMENTOS PARA MELHOR IDENTIFICAÇÃO DO TELHADO	ARG. IGOR FERREIRA

PREFEITURA MUNICIPAL DE TAUBATÉ
SECRETARIA DE PLANEJAMENTO | SEPLAN
DEPARTAMENTO DE PROJETOS INSTITUCIONAIS | APROJ

Assunto: REFORMA E AMPLIAÇÃO DO PAMO SANTA FÉ
Local: ESTRADA DO PINHÃO, Nº 285 - ESTIVA
Título: ELEVAÇÕES - SITUAÇÃO PRETENDIDA/AMPLIAÇÃO

SECRETARIA DE PLANEJAMENTO	LEVANTAMENTOS	REQUERENTE	INFORMAÇÕES
Secretaria: Arq. Marcelo Franco Set. de Planejamento Urbano Projeto Arquitetônico: Arq. Igor Ferreira	Direção: Arq. Lenilda Leal Área de Projetos Institucionais Desenho: Arq. Priscila Siqueira	Levantamento Topográfico: Arq. Priscila Siqueira Levantamento Arquitetônico: Arq. Igor Ferreira	Secretário: Carlo Guilherme Silveira de Lima Assessoria: Silveira de Lima Solicitação: Tereza Jussara dos Santos Assinatura: 15.617/2025 Data: 06/07

FORMATO: ISO 5455 A1 (594,00 x 841,00 MM)

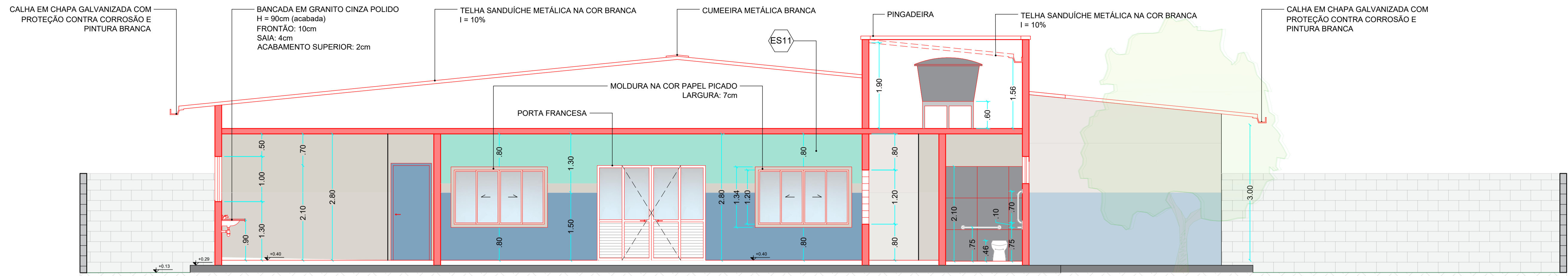

CORTE A - SITUAÇÃO PRETENDIDA/AMPLIAÇÃO
ESCALA 1:75

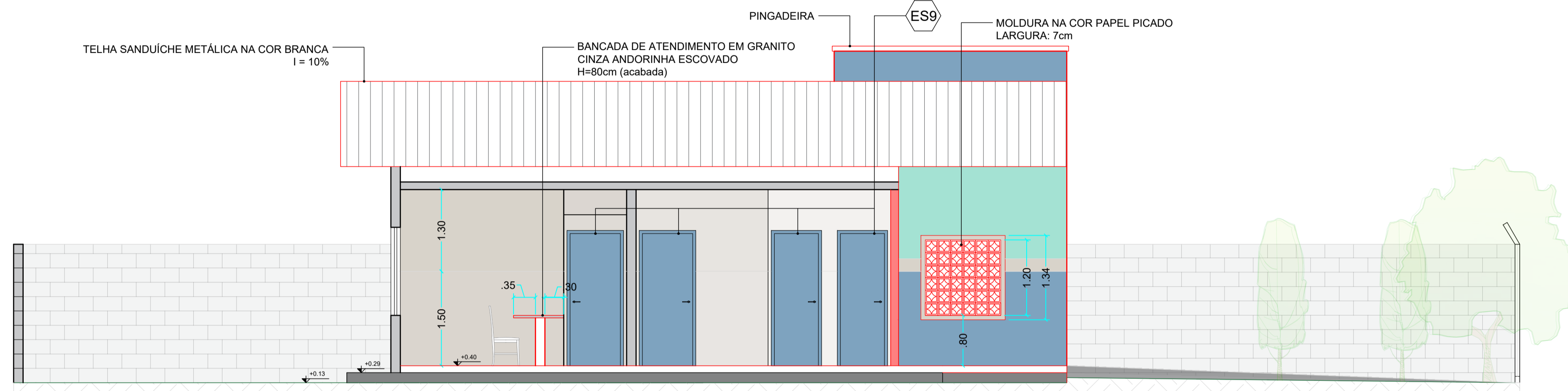

CORTE B - SITUAÇÃO PRETENDIDA/AMPLIAÇÃO
ESCALA 1:50

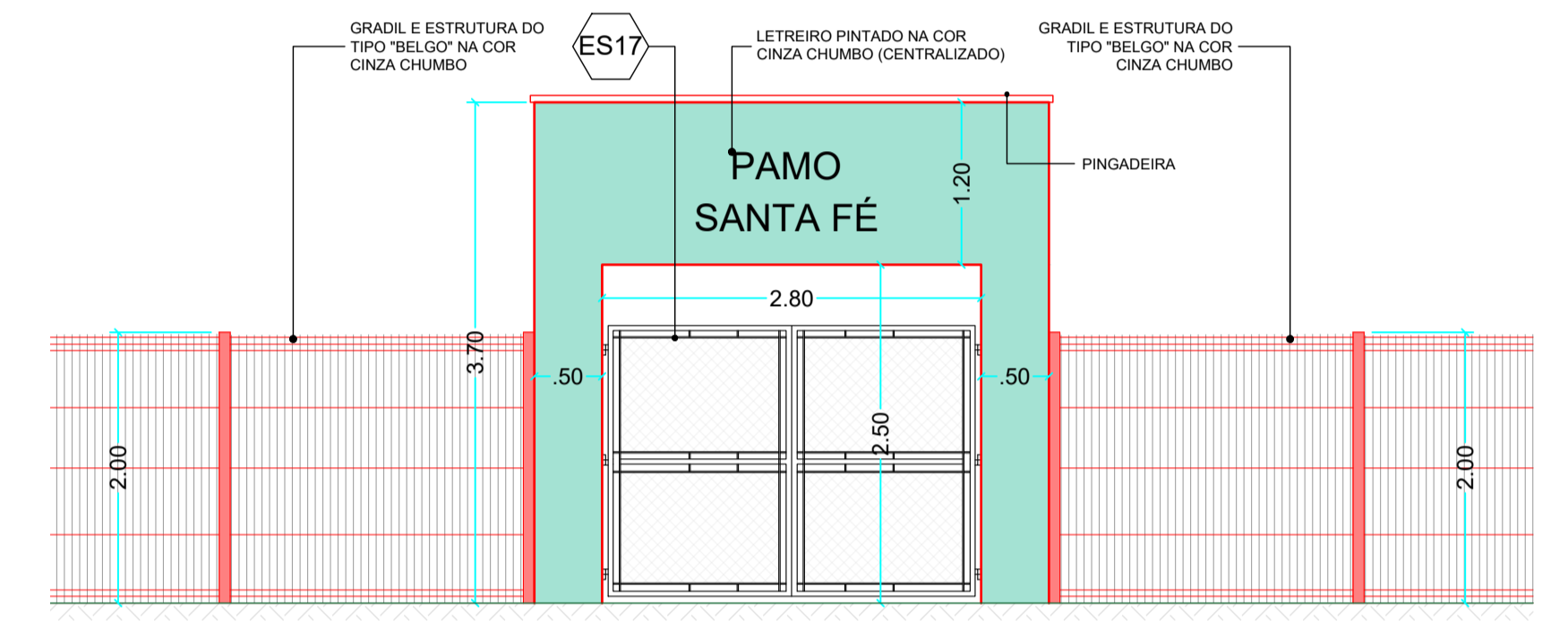

DETALHAMENTO 02 - PORTAL DE ENTRADA (PEDESTRE)
ESCALA 1:50

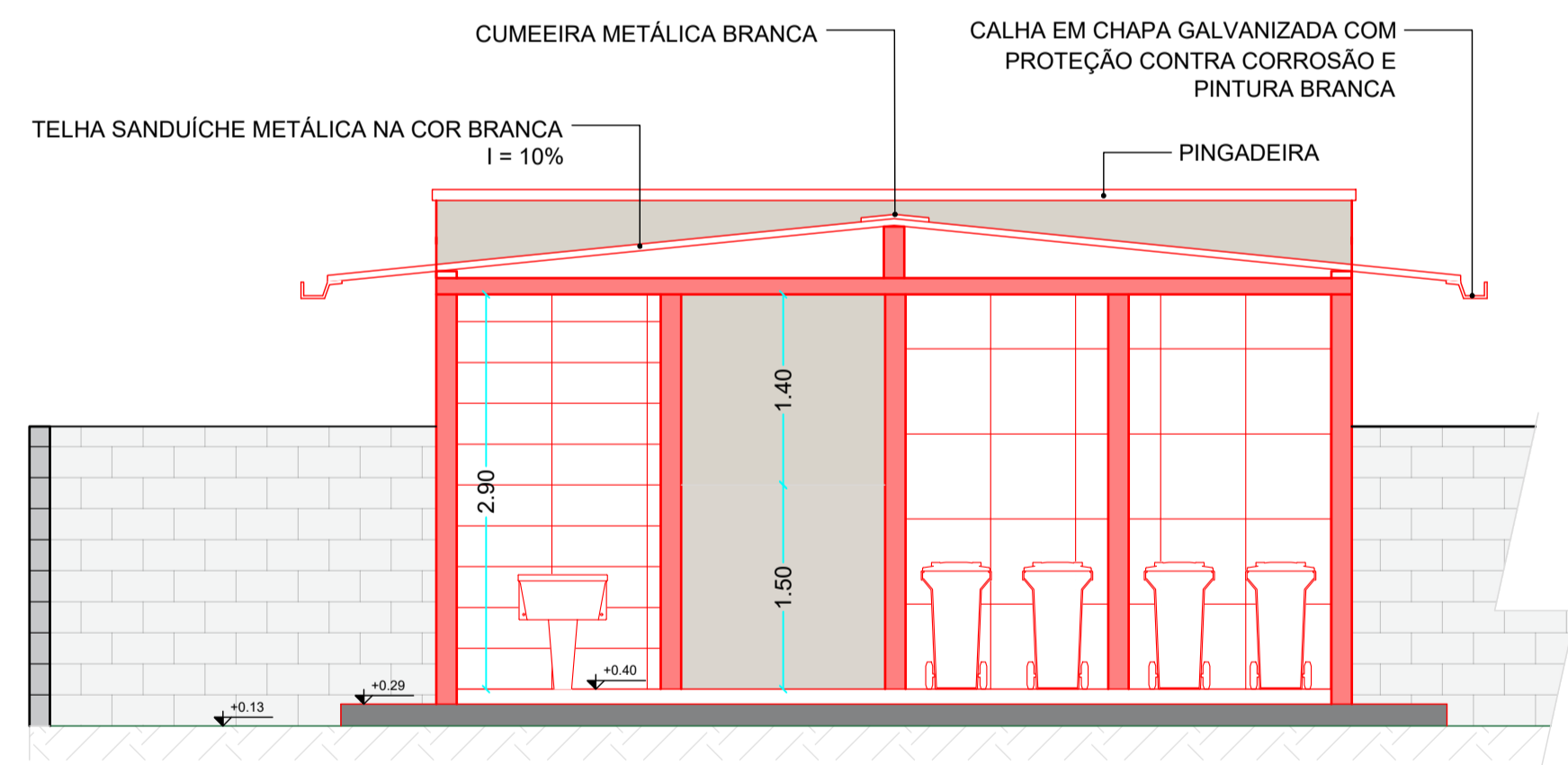

CORTE C - SITUAÇÃO PRETENDIDA/AMPLIAÇÃO
ESCALA 1:50

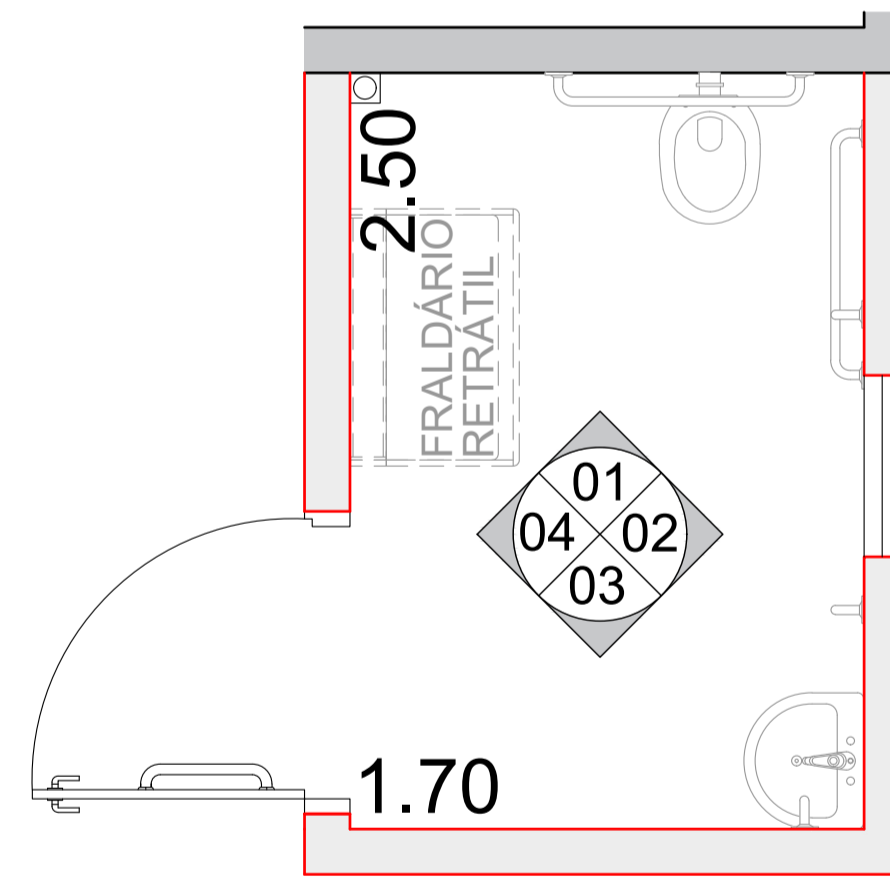

W.C. PCD/FAMÍLIA
ESCALA 1:25

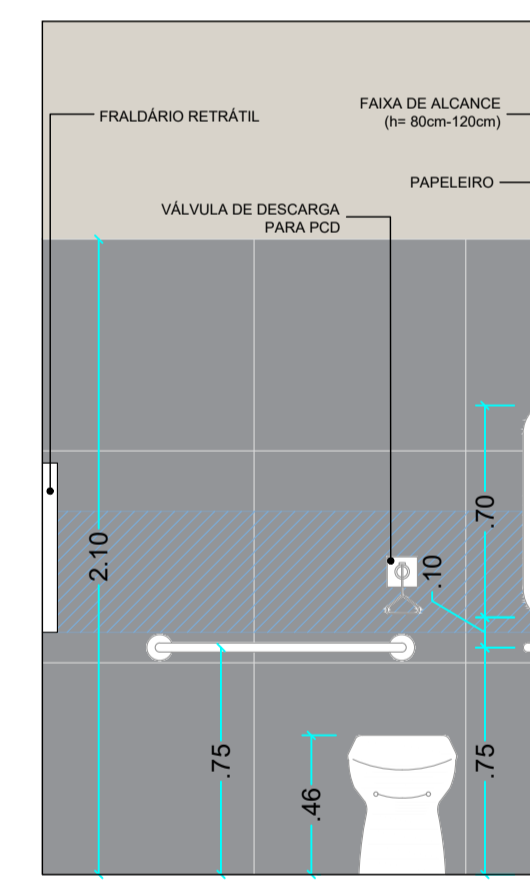

VISTA 01
ESCALA 1:25

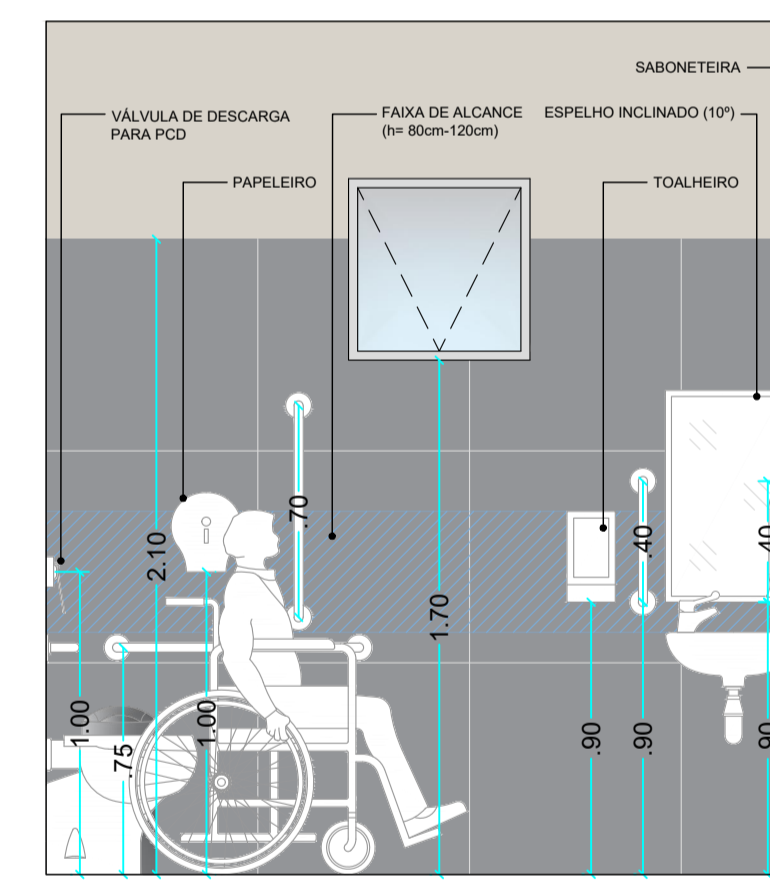

VISTA 02
ESCALA 1:25

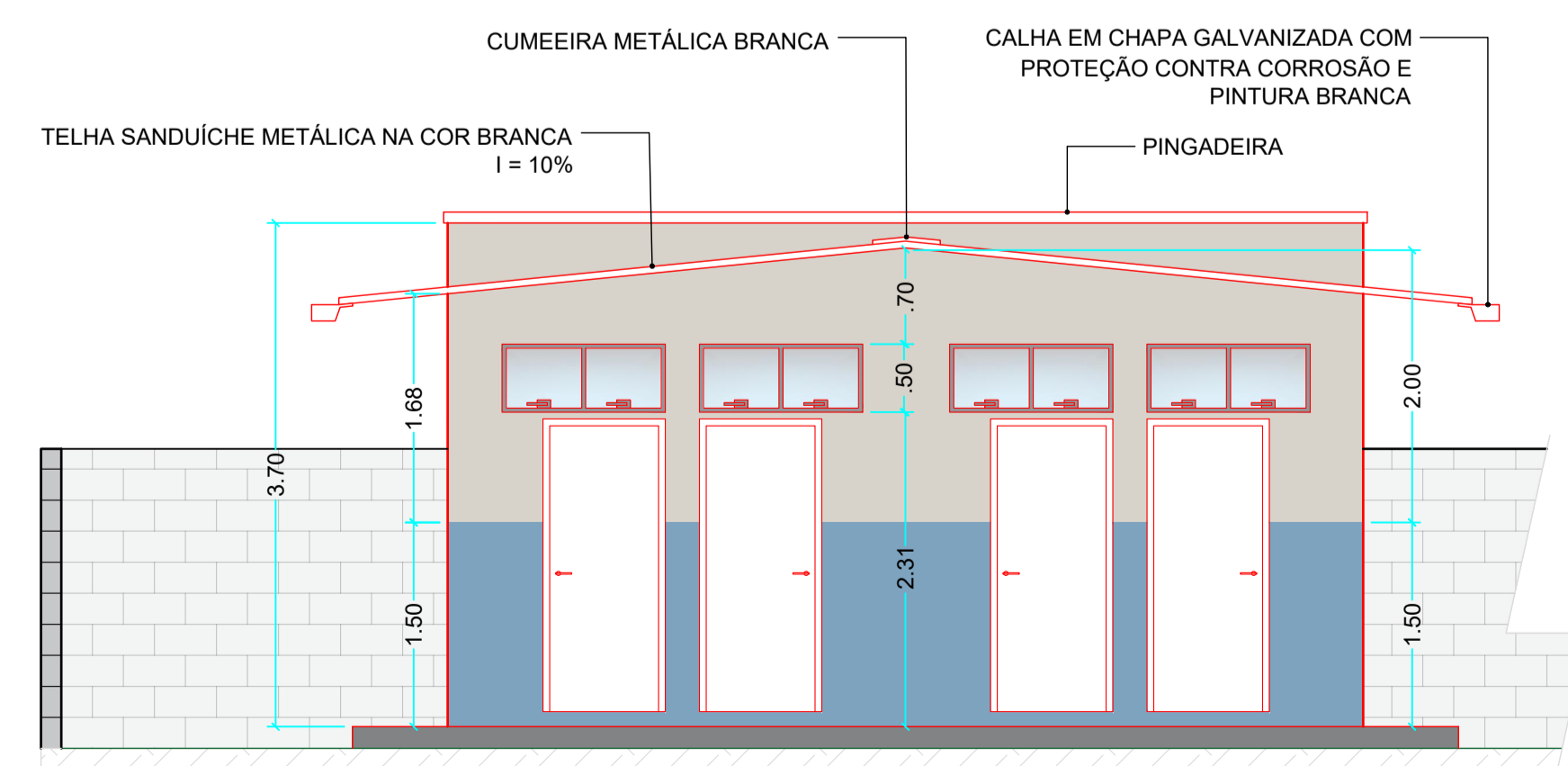

DETALHAMENTO 01 - FACHADA DO ANEXO (APOIO TÉCNICO)
ESCALA 1:50

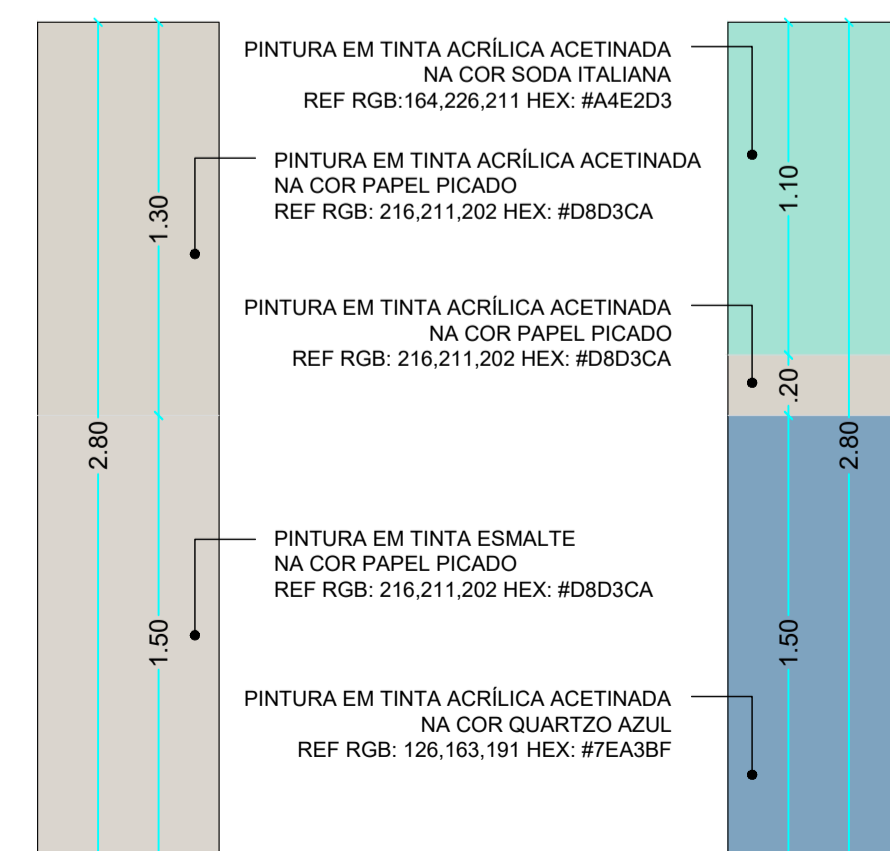

DETALHAMENTO 03
SEM ESCALA

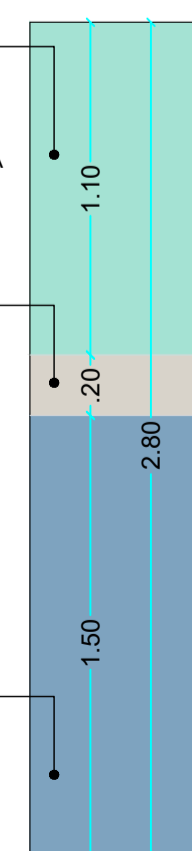

DETALHAMENTO 04
SEM ESCALA

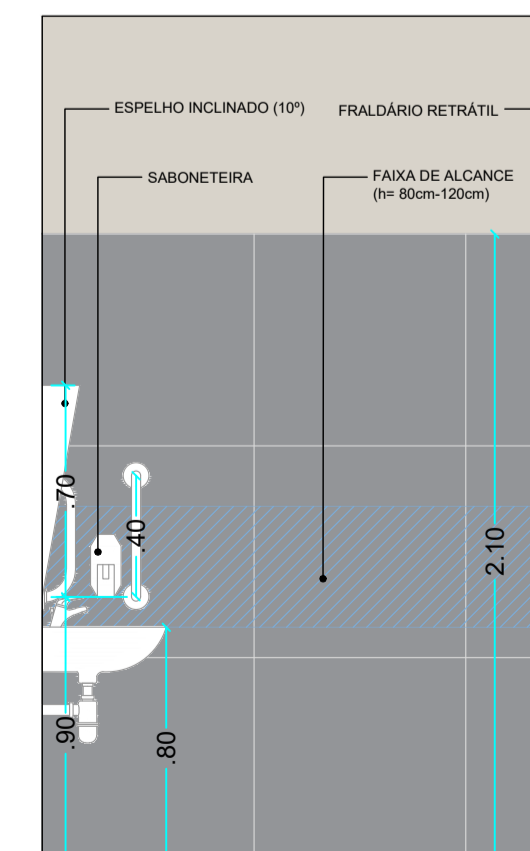

VISTA 03
ESCALA 1:25

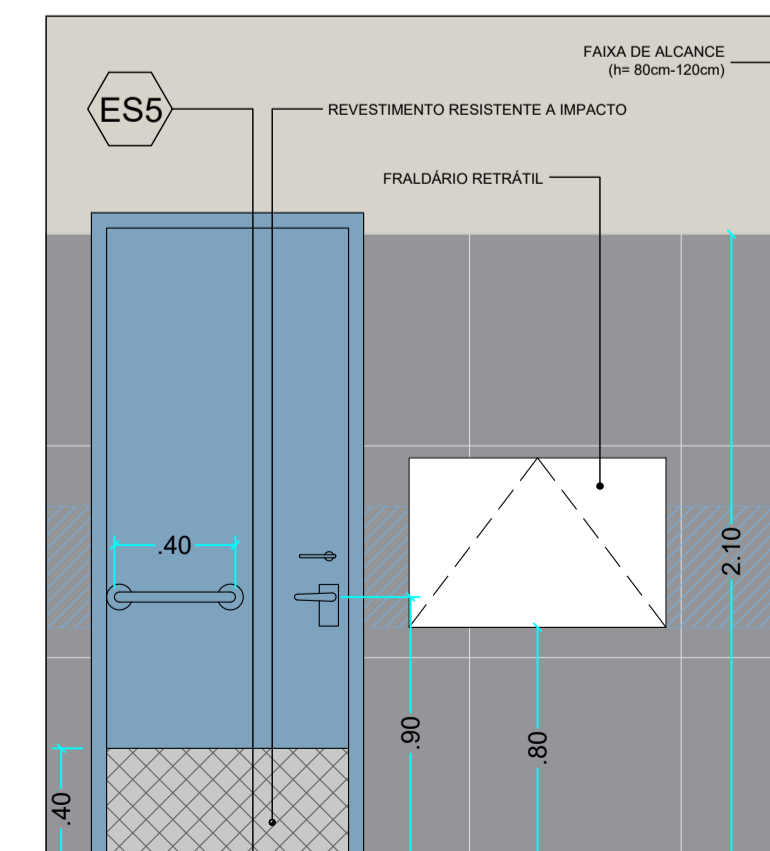

VISTA 04
ESCALA 1:25

Prefeitura Municipal de Taubaté
Av. Tiradentes, 520 - Centro, 12030-180 (12) 3625-5000

LEGENDA

■ EXISTENTE ■ AMPLIAÇÃO ■ DEMOLIÇÃO ■ MANUTENÇÃO

■ PINTURA EM TINTA ACRÍLICA ACETINADA NA COR SODA ITALIANA REF RGB: 164.226.211 HEX: #A4E2D3 ■ PINTURA EM TINTA ACRÍLICA ACETINADA NA COR QUARTZO AZUL REF RGB: 126.163.191 HEX: #7EA3BF ■ PINTURA EM TINTA ACRÍLICA ACETINADA NA COR PAPEL PICADO REF RGB: 216.211.202 HEX: #D8D3CA ■ PINTURA EM TINTA ESMALTE NA COR PAPEL PICADO REF RGB: 216.211.202 HEX: #D8D3CA ■ PREVER INFRAESTRUTURA PARA FUTURA INSTALAÇÃO DE AR CONDICIONADO

OBSERVAÇÕES

O PROJETO ARQUITETÔNICO apresenta a concepção e representação das informações técnicas provisórias de detalhamento da edificação e de seus elementos, instalações e componentes, necessários à elaboração de estimativas de custos e de prazos dos serviços de obra implicados, e é realizado por meio de princípios técnicos e científicos, adequando-se aos recursos disponíveis, leis, regulamentos locais e a alternativas que conduzam à viabilidade do objetivo ou meta.

Os projetos BÁSICO e EXECUTIVO para a ampliação poderão ser incluídos no escopo do contrato de execução da obra, a critério dos responsáveis pela realização da licitação.

Projeto Arquitetônico realizado sem o levantamento topográfico. As medidas do projeto podem ser divergentes das medidas reais.

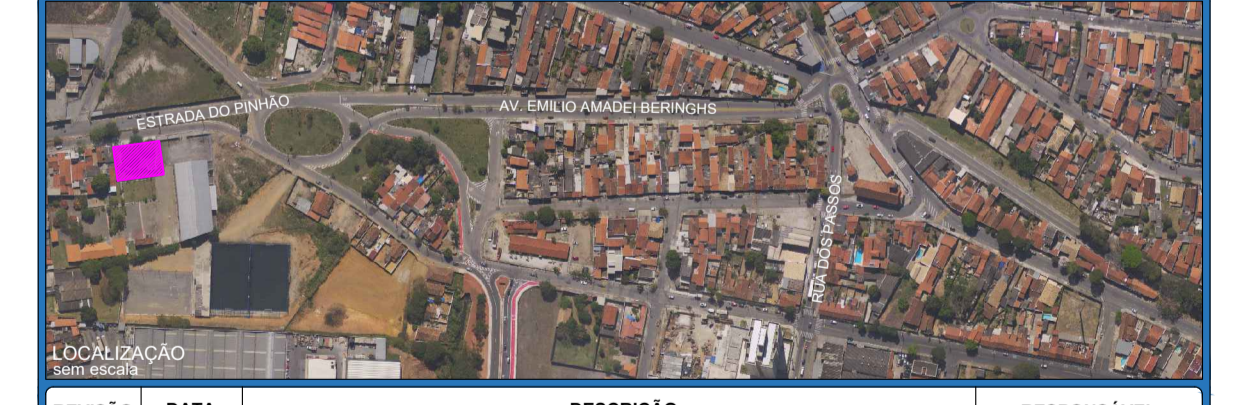

REVISÃO	DATA	DESCRIÇÃO	RESPONSÁVEL
REV 01	26/08/2025	CORREÇÃO DOS NÍVEIS E ESCOPO DE SERVIÇOS	ARG. IGOR FERREIRA
REV 02	14/11/2025	AJUSTE NA TABELA DE ACABAMENTOS PARA MELHOR IDENTIFICAÇÃO DO TELHADO	ARG. IGOR FERREIRA

PREFEITURA MUNICIPAL DE TAUBATÉ
SECRETARIA DE PLANEJAMENTO | SEPLAN
DEPARTAMENTO DE PROJETOS INSTITUCIONAIS | APROJ

Assunto: REFORMA E AMPLIAÇÃO DO PAMO SANTA FÉ
Local: ESTRADA DO PINHÃO, Nº 285 - ESTIVA

Título: CORTES, DETALHAMENTOS E VISTAS DO W.C. PCD/FAMÍLIA

SECRETARIA DE PLANEJAMENTO	LEVANTAMENTOS	REQUERENTE	INFORMAÇÕES
Secretário: Arq. Marcelo Franco Sec. de Planejamento Urbano Área de Projetos Institucionais Coordenador do Projeto: Arq. Priscila Siqueira	Gestor: Arq. Priscila Siqueira Área de Projetos Institucionais Desenho: Arq. Igor Ferreira Área de Projetos Institucionais	Levantamento Topográfico: Carlos Guilherme Silveira e Lima Secretaria de Saúde Tendinha Joice dos Santos Assessoria Área de Logística em Saúde e Equipamentos	Nº de Arquivo: PC 2588 Data: 02/03/2025 Processo: 15.617/2025 Folha: 07/07

FORMATO: ISO 5401 A1 (594,00 x 841,00 MM)