

E Corte E
ESCALA 1 : 50

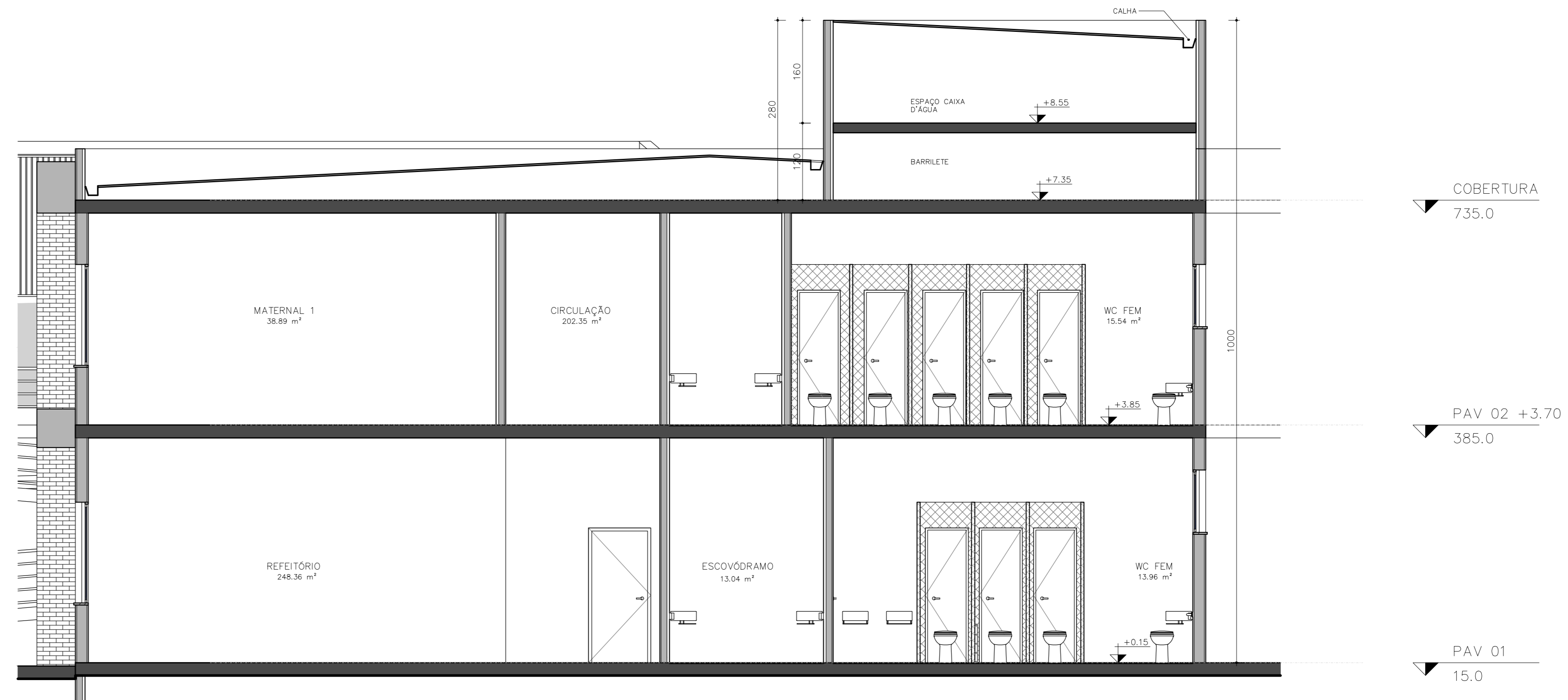

H Corte H
ESCALA 1 : 50

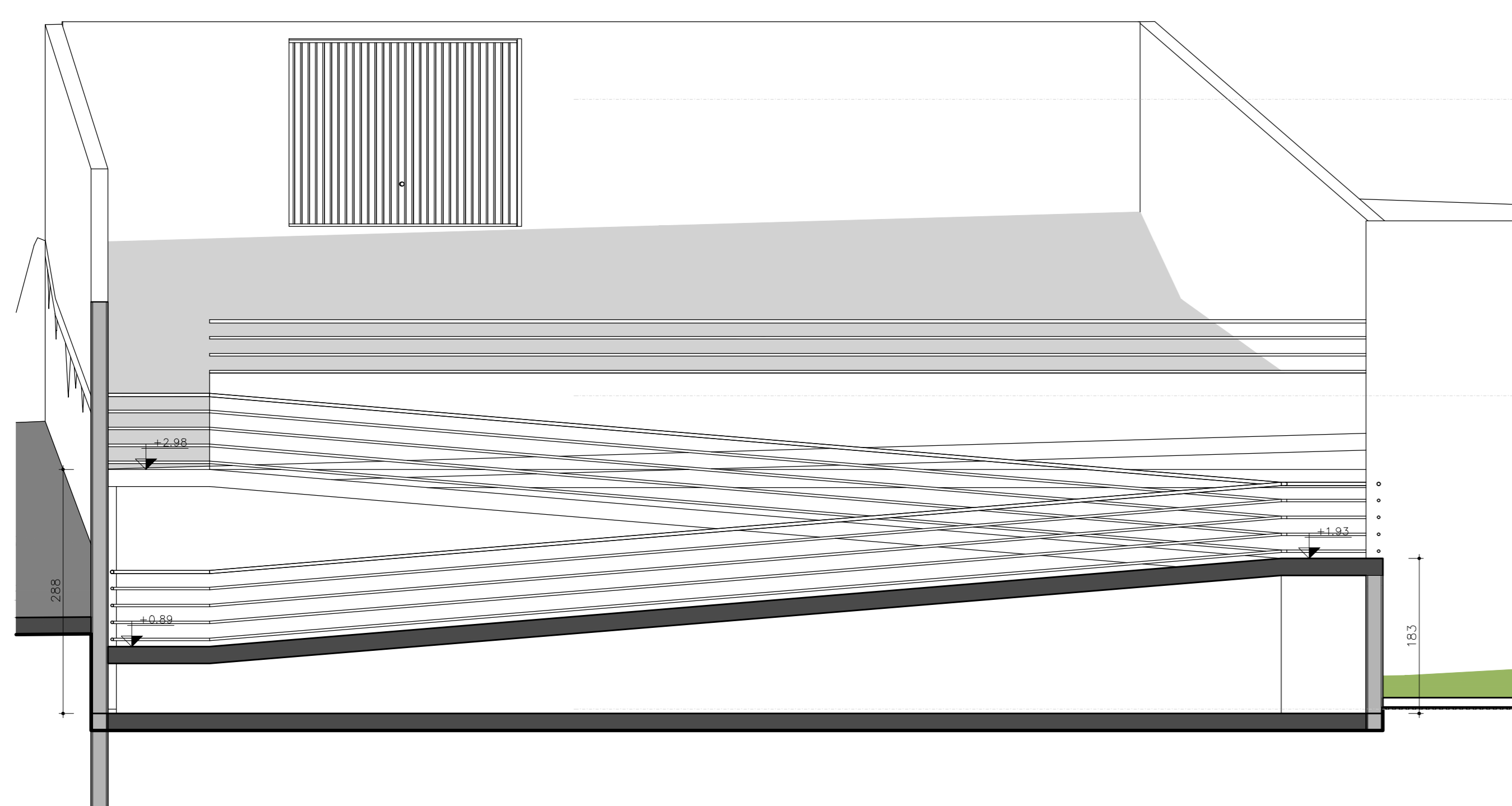

G Corte G
ESCALA 1 : 50

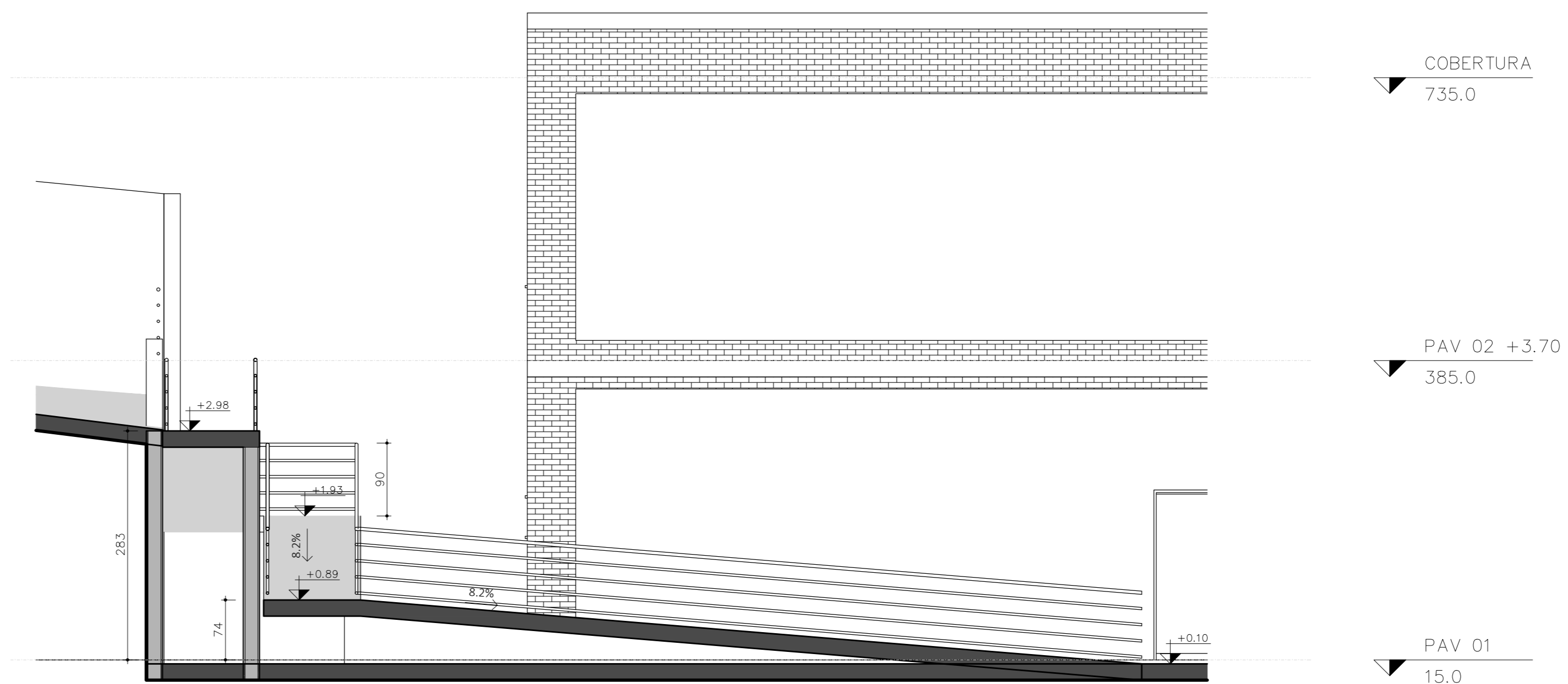

F Corte F
ESCALA 1 : 50

APROVAÇÃO:

PROCESSO N°

APPROVADO

IM _____

PROJETO LEGAL DE ARQUITETURA
APROVAÇÃO DE PROJETO: EDIFICAÇÃO NOVA
 PROJETO INSTITUCIONAL

Endereço do projeto: Rua do Bourque com Rua Adriano José de Toledo,
Extrema, Minas Gerais **CRECHE**

Proprietário:
PREFEITURA MUNICIPAL DE EXTREMA
CNPJ 18.677.992/0003-00

Autor do Projeto:
HAER PROJETOS LTDA - 390378F
CNPJ 08.068.254/0001-41
Eng. Eduardo Melo de Oliveira
CREA: 3.526/03-5F

Logotipo	Descrição dos Pormenores: TÉRREO + PAV. SUP DETALHE RAMPAS E CAIXA D'ÁGUA	Área do Terreno Original: 2026,32 m² Área base do Construído: 2.100,10 m² Valor Paramétrico: 828,52 m² Fornecimento energia potencial: 828,52 m² (38%) Fornecimento energia dos painéis solares: 828,52 m² (38%)	Folha: 4/10 Data: 12/03/2026 Desenho: N. T.
----------	--	--	---

ARQUIVO:
MP2_LEG_DRECHE_PONTE_NOVA_030.rvt