

A Corte A  
ESCALA 1 : 75

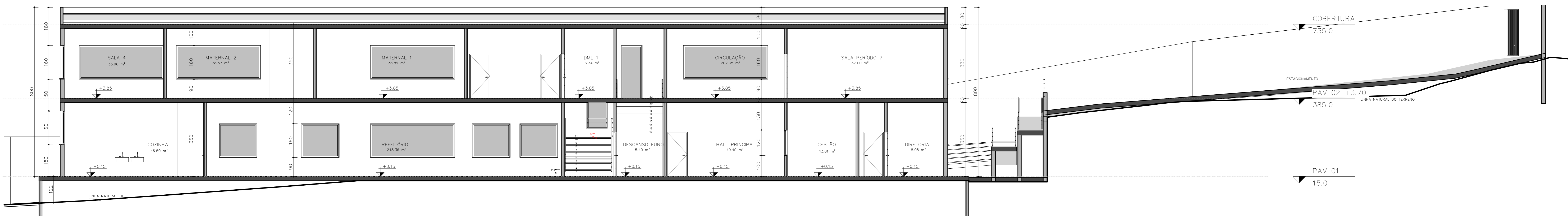

B Corte B  
ESCALA 1 : 75

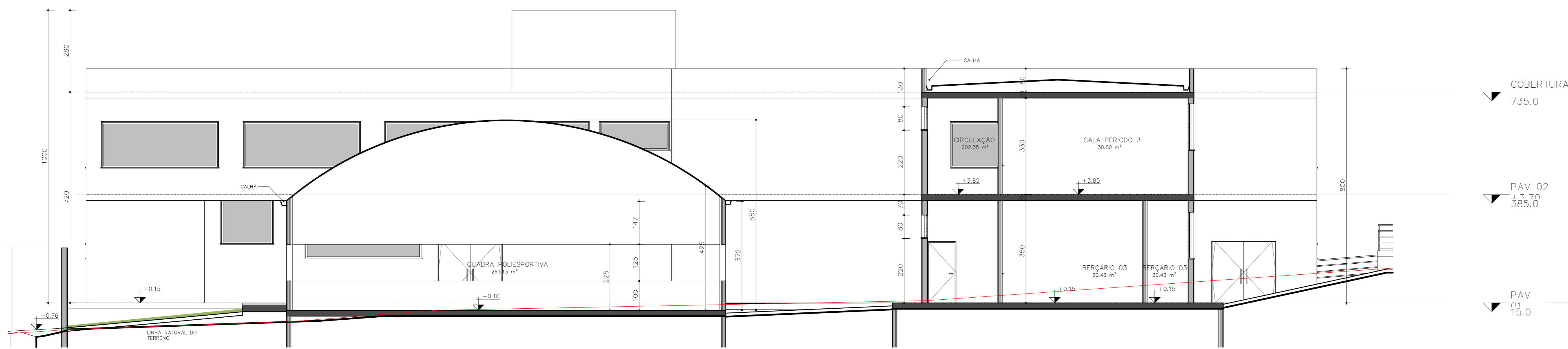

C Corte C  
ESCALA 1 : 75

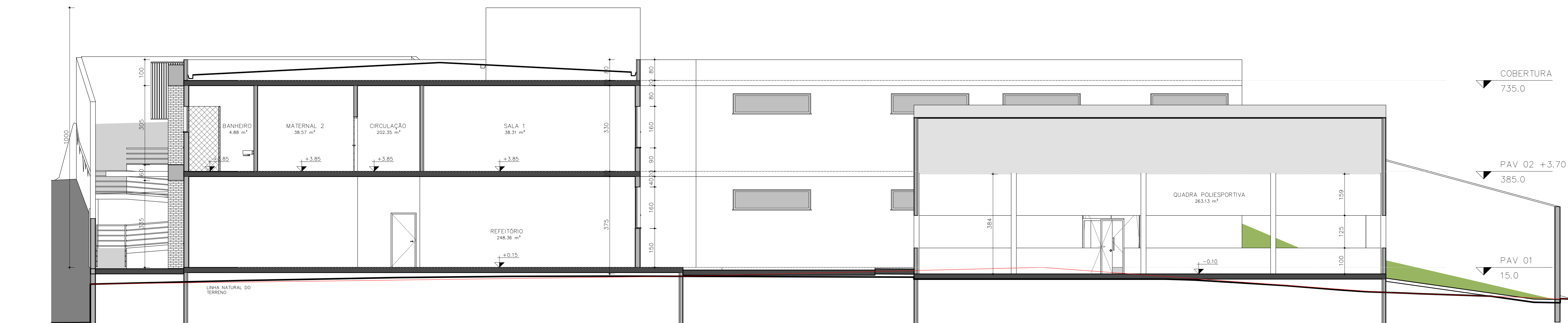

D Corte D  
ESCALA 1 : 75

APROVAÇÃO:

PROCESSO N°

APROVADO

DM

---

**PROJETO LEGAL DE ARQUITETURA**  
**APROVAÇÃO DE PROJETO: EDIFICAÇÃO NOVA**  
 PROJETO INSTITUCIONAL

Endereço do projeto: Rua do Borque com Rua Adriano José de Toledo, Extrema, Minas Gerais **CRECHE**

Proprietário: PREFEITURA MUNICIPAL DE EXTREMA  
 CNPJ 18.673.591/0001-00

Autor do Projeto: HAER PROJETOS LTDA - 30077/RF  
 CNPJ 50.068.214/0001-41  
 Eng. Eduardo Melo de Oliveira  
 CREA 23.530/05-0E

---

Legenda

Descrição dos Pavimentos:	TERREO + PAV. SUP	Área do Terreno Original	2026,32 m²	Folha	7/10
	CORTES GERAIS	Área Total da Construção	2.100,15 m²		
		Área Pavimentada	038,20 m²		
		Formação vegetal permanente	028,52 m² (2%)		
		Formação vegetal des permanente	028,52 m² (2%)		
		Área Verde	028,52 m² (2%)		

ARQUIVO: APQ\_LEG\_CRECHE\_PONTE\_NOVA\_000.rvt  
 Data: 25/03/2026  
 Desenhado: N. T.