

1 Vista 3D 2
SEM
ESCALA

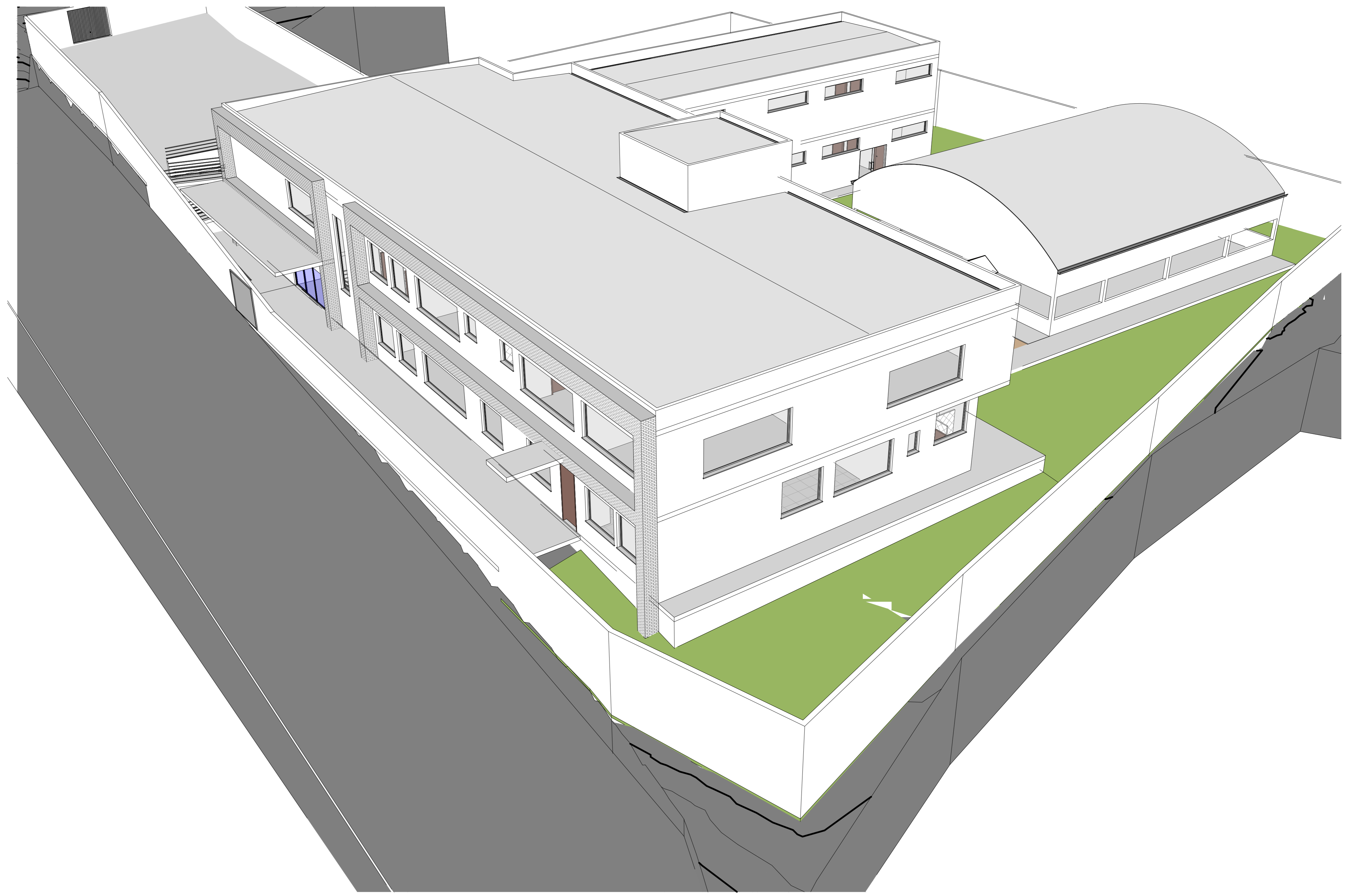

2 Vista 3D 1
SEM
ESCALA



3 Vista 3D 3
SEM
ESCALA

APROVAÇÃO:

PROCESSO N.º

APROVADO

DM

PROJETO LEGAL DE ARQUITETURA
APROVAÇÃO DE PROJETO: EDIFICAÇÃO NOVA
 PROJETO INSTITUCIONAL

Endereço do projeto: Rua do Bourque com Rua Adriano José de Toledo,
 Extrema, Minas Gerais **CRECHE**

Proprietário:
 PREFEITURA MUNICIPAL DE EXTREMA
 CNPJ 18.677.592/0003-00

Autor do Projeto:
 HAER PROJETOS LTDA - 390378F
 CNPJ: 59.068.514/0001-41
 Eng. Eduardo Melo de Oliveira
 CREA: 3.526/03-2F

Logotipo: **HAER PROJETOS**

Descrição dos Pormenores: TERREO + PAV. SUP	Área do Terreno Original 2226,32 m ²	Folha:
Término: PERSPECTIVAS	Área base de Construção 2.100,10 m ²	9/10
	Valor Patrimonial R\$ 828,82m ³	25/03/2026
	Formação vegetal permanente R\$ 26,82m ³ (28%)	Desenho: N. T.
ARQUIVO: MP2_LEG_CRECHE_PONTE_NOVA_03D.rvt		