

PROJETO ARQUITETÔNICO - CONSTRUÇÃO DO CEIM PESSEGUIROS  
ESCALA INDICADA

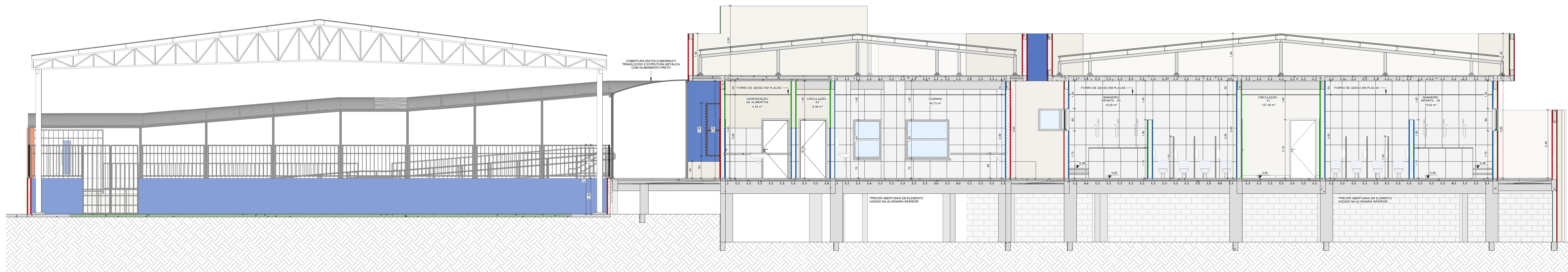

1 CORTE AA  
1 : 50

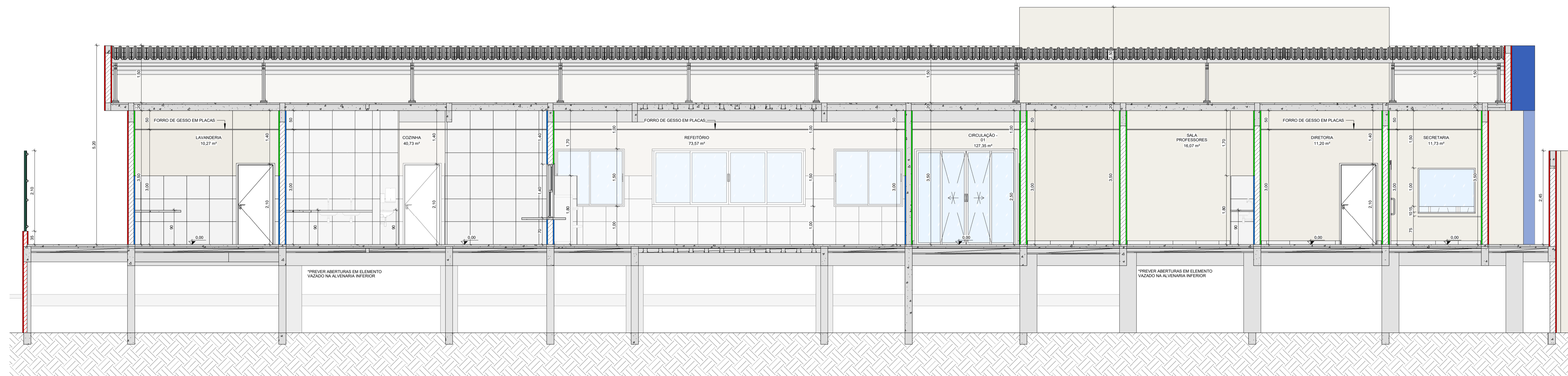

3 CORTE CC  
1 : 50

- LEGENDA DE SISTEMAS CONSTRUTIVOS E ACABAMENTOS
- ALVENARIA EM BLOCO DE CONCRETO 14X19X39 CM
  - ESTRUTURA EM CONCRETO ARMADO
  - REVESTIMENTO CERÂMICO
  - MASSA ÚNICA, MASSA ACRÍLICA E PINTURA
  - MASSA ÚNICA, MASSA CORRIDA E PINTURA

NOTAS:  
- MEDIDAS E NÍVEIS EM METROS E CENTÍMETROS;  
- VERIFICAR DETALHES CONSTRUTIVOS PERTINENTES NO MEMORIAL DESCRITIVO;  
- ALTERAÇÕES NESTE PROJETO SOMENTE COM AUTORIZAÇÃO EXPRESSA DA FISCALIZAÇÃO E DA EMPRESA PROJETISTA;

REFERÊNCIAS:  
- PLANILHA DE QUANTITATIVOS;  
- MEMORIAL DESCRITIVO E ESPECIFICAÇÕES TÉCNICAS.

REV. 00	30/04/2026	EMISSÃO INICIAL	DAC
REVISÃO:	DATA:	DESCRIÇÃO:	RESP.:
<p>PREFEITURA DE EXTREMA</p>			
<p>DAC engenharia</p> <p>Rua Cel. Joaquim Francisco, 341, Bairro Varginha CEP: 37501-052 - Itajubá / MG Tel: (35) 2143-9087 www.dacengenharia.com.br</p>		COORDENAÇÃO DE PROJETOS RAFAEL BARBOSA CARREIRA CAU: 004155411-5 RESPONSÁVEL TÉCNICO ALOISIO CAETANO FERREIRA CREA: MG-97.132/D	
EMPREENDIMENTO: <b>CONSTRUÇÃO DO CEIM PESSEGUIROS</b>			
ENDEREÇO: AV. SALUSTIANO F. DA SILVA, BAIRRO DOS PESSEGUIROS EXTREMA - MG		DISCIPLINA: ARQUITETÔNICO	
ABRANGÊNCIA: CORTE AA, CORTE CC		FASE DO PROJETO: EXECUTIVO	
DATA INICIAL: 30/04/2026		ESCALA: INDICADA	
REVISÃO: R00		ARQUIVO: DAC-PME-CPES-PE-ARQ-R00.RVT	
		FOLHA Nº: <b>03/16</b>	